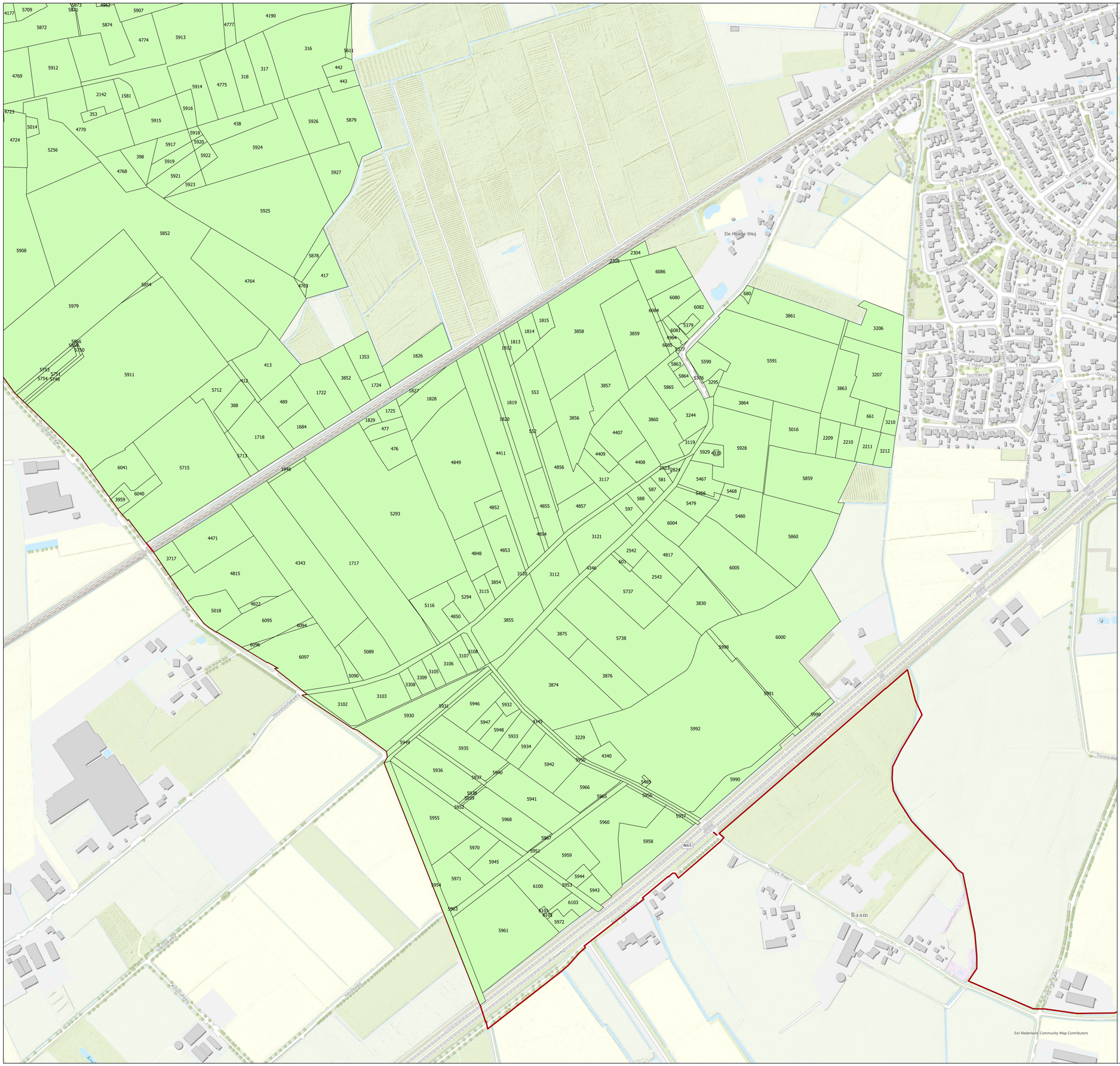

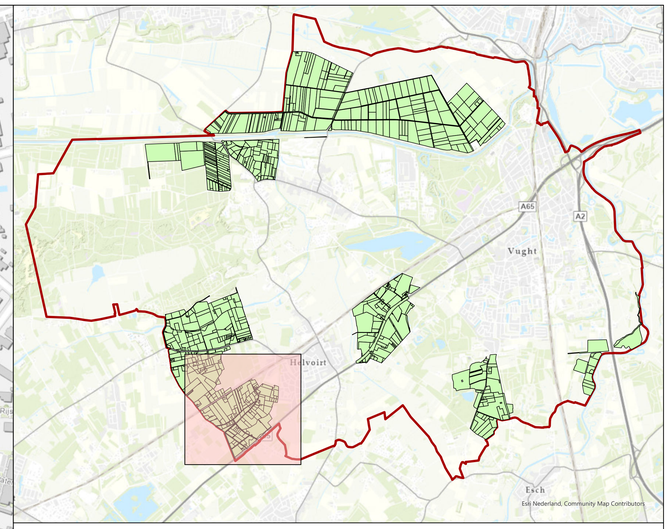

N

Behoort bij het besluit van burgemeester en wethouders van Vught van 14 november 2023.

de secretaris, de burgemeester,

Legenda

- Te vestigen Wet Voorkeursrecht Gemeenten.
- Gemeentegrens

Afdeling Ontwikkeling

Vught

Cluster: Ruimtelijk Beleid

Project: Wet voorkeursrecht gemeenten

Omschrijving: Kadastrale tekening te vestigen Wet voorkeursrecht gemeenten in het kader van de opwek van duurzame energie (detailkaart)

Secr. Van Rooijstraat 1 Tel. (073)6580680
Postbus 10100, 5260 GA Vught Fax. (073)6580786

Wijziging	Datum

Tekenaar	Gezien	Schaal	Blad
FvI		1 : 2500	5
Datum 13-11-2023	Datum 13-11-2023	Formaat A0	van 10

Tekeningnr. VUGHT-WVG-005