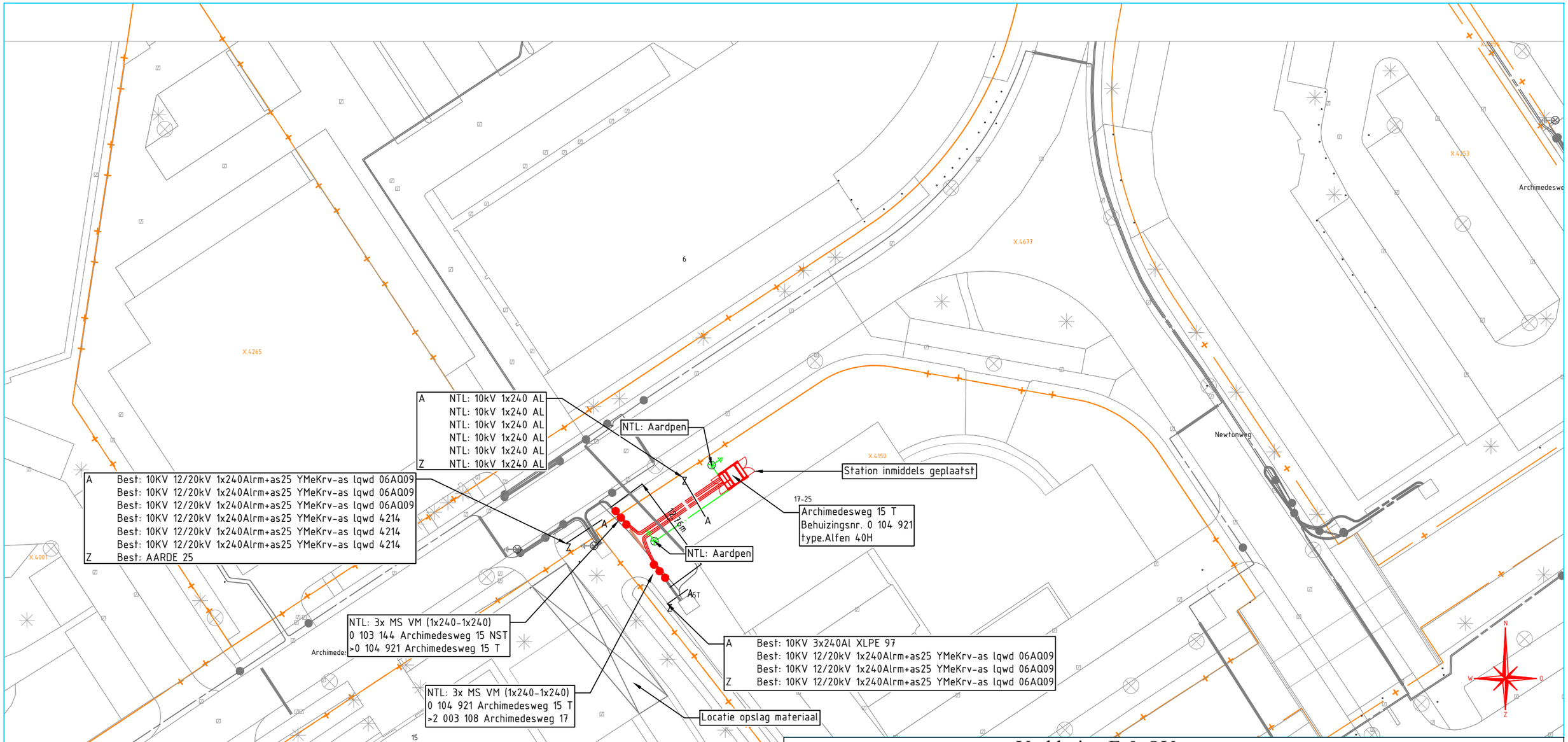

Behoort bij beschikking van
Burgemeester en Wethouders
van Leiden

BV. Z23/3589418

Verklaring E & OV

- Aarde
- LS 230V, 400V of 600V
- 3kV, 6kV, 10kV of 20kV
- LS+OV of OV
- Mantelbuis

Diepteligging Kabels Openbare Grond
Aansluitkabel = 0,5 meter
Laagspanningskabel (400V) = 0,7 meter
Middenspanningskabel (>= 20kV) = 0,7 - 0,9 meter

- LS (NTL/TVV/IBS/TRL)
- MS (NTL/TVV/IBS/TRL)
- LS/MS/HS (UTN/BBS/TVL)
- Mantelbuis/Zinker/Persing/Boring
- Telecom
- LS (Bestaand)
- MS (Bestaand)

- NTL/NTP Nieuw te leggen/plaatsen
- BBS Buitenbedrijf te stellen
- UTN Uit te nemen
- OTL Om te leggen
- TVV Te vervangen
- NTV Na te verleggen
- TVL Te Verlaten
- IBS In bedrijf te stellen

- MS Station
- MS Station met OV
- LS kast
- LS OV kast
- Mof
- Kabel op rol
- Kwelscherm
- Nutsaansluiting
- Krimpdop
- Eindsluiting
- Bestaande lichtmast
- Aarde

OG Archimedesweg 15 Leiden NW AC5 TL

Beheerkaart :	
Datum :	16-5-2023
Status :	Voorbereiding
Schaal :	1:500
Discipline :	E-MS
Blad nr: 1/1	Formaat: A3
CS nr:	3140223
Regio:	NHZ & Rijnland - IPZ
Case nr:	0258520

Liander
onderdeel van alliander

Gemeente: Leiden		
Get. : Theo Bouwens	Datum: 05-10-2023	
Wijz. A :	Datum:	Par.:
Wijz. B :	Datum:	Par.:
Wijz. C :	Datum:	Par.:
Engineer : Theo Bouwens	Tel. nr : 06-28797002	