

AKOESTISCH ONDERZOEK

GELUIDBELASTING RAILVERKEERSLAWAAI

AANPASSING BESTEMMING

LOCATIE KRAAIENSTRAAT 4 ANGEREN

21.197.01 VERSIE 01

Behandeld door:

Ing. R. Herik

Opdrachtgever :

Lycens B.V.
Deventerstraat 10
7575 EM Oldenzaal

Hengelo 6 januari 2022



Inhoudsopgave

<u>Inhoudsopgave</u>	2
<u>1 Inleiding</u>	3
<u>2 Beschrijving van de situatie</u>	4
<u>3 Wettelijk kader</u>	5
3.1 Wet geluidhinder	5
3.1.1 Spoorweglawaai	5
<u>4 Gebruikte gegevens</u>	7
<u>5 Resultaten en toetsing</u>	7
5.1 Geluidbelasting spoorweglawaai	7
<u>6 Conclusie</u>	8

FIGUREN EN BIJLAGEN

Figuur 1:	ligging plan met spoorlijn (Betuweroute)
Figuur 2:	planindeling
Figuur 3:	rekenmodel spoorweglawaai
Bijlage 1:	resultaten
Bijlage 2:	modeldata



1 Inleiding

In opdracht van Lycens B.V. is een akoestisch onderzoek uitgevoerd naar de te verwachten geluidbelasting op een plan gelegen aan Kraaienstraat 4 te Angeren.

Het plan bestaat uit het vervangen van de bestaande bebouwing en de realisatie van een nieuwe woning met berging. Het plan ligt binnen de zone van de spoorlijn Kijfhoek-Zevenaar ofwel de Betuweroute.

Het plan heeft op dit moment nog niet de juiste bestemming. Vanwege de aanpassing van het bestemmingsplan dient een onderzoek te worden uitgevoerd naar de geluidbelasting op het pand.

Dit onderzoek gaat in op het wettelijk kader en geeft de resultaten van de berekende geluidbelasting op het bestemmingsplan. Het onderzoek wordt, bij overschrijding van de voorkeursgrenswaarde, gebruikt voor de te voeren hogere waarde procedure.



2 Beschrijving van de situatie

In de onderstaande afbeelding is een luchtfoto opgenomen van het terrein. De spoorlijn bevindt zich op circa 350 meter ten zuiden van het plan. Tussen het plan en de spoorlijn zijn enkele verspreid liggende woningen aanwezig. Voor het overige bestaat het tussengebied uit landbouwgrond.

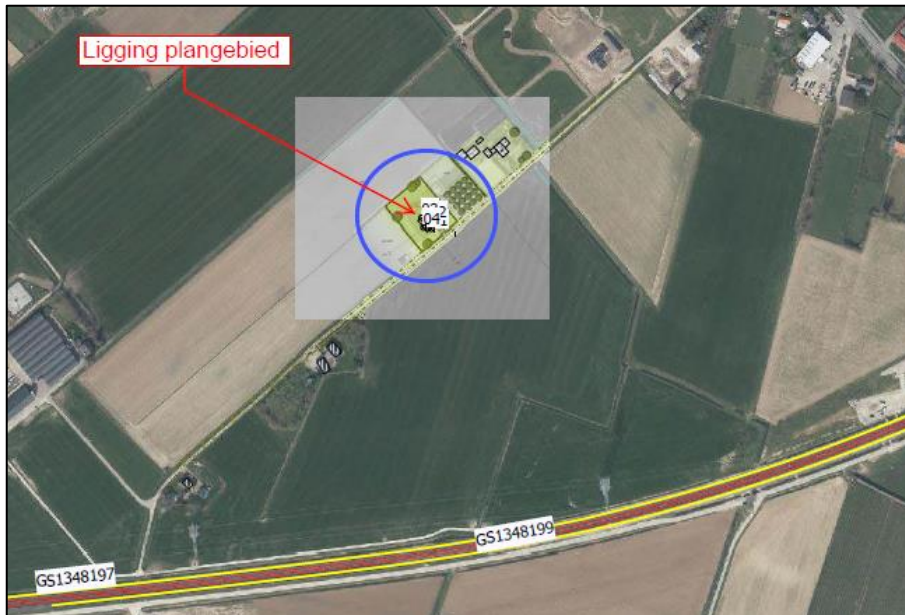

Afbeelding 1

In figuur 1 van de bijlagen is de bovenstaande afbeelding met meer omgeving weergegeven. In figuur 2 is de indeling van het terrein weergegeven nadat de herinrichting heeft plaats gevonden.

Vanwege het afwijken van de bestemming van het perceel zal een wijziging van of een vrijstelling van de regels in het bestemmingsplan noodzakelijk zijn.

Onderdeel bij deze afweging voor deze vrijstelling of afwijking is de geluidbelasting op het plan. Aan de hand van de bekende omgevingskenmerken en de verkeersintensiteiten kan de geluidbelasting worden berekend. De berekende geluidbelasting dient te worden getoetst aan de richtwaarden genoemd in de Wet Geluidhinder. De rekenpunten zijn gekozen op de vier zijden van de woning.

De rekenpunten zijn weergegeven in de figuur 3-1. De geluidbelasting wordt bepaald op een hoogte van 2, 5 en 7.5 meter.



3 Wettelijk kader

3.1 WET GELUIDHINDER

Als een gemeentebestuur via het bestemmingsplan de bouw van een geluidgevoelige bestemming mogelijk maakt, is er sprake van een 'nieuwe situatie' in de zin van de Wet geluidhinder. Indien een geluidgevoelige bestemming, zoals een woning binnen de geluidzone van een (spoor)weg wordt geprojecteerd, moet een akoestisch onderzoek uitgevoerd worden naar de geluidbelasting afkomstig van die (spoor)weg.

3.1.1 Spoorweglawaai

Met de geluidbelasting in dB wordt bedoeld de Lden-waarde van het geluidniveau in dB. Lden is de geluidbelasting in dB op een plaats en vanwege een bron over alle perioden van 07.00 - 19.00 uur, van 19.00 - 23.00 uur en van 23.00 - 07.00 uur van een jaar als omschreven in bijlage I, onderdeel 1, van richtlijn nr. 2002/49/EG van het Europees Parlement en de Raad van de Europese Unie van 25 juni 2002 inzake de evaluatie en de beheersing van omgevingslawaai (PbEG L 189).

De omvang van de geluidzone (het planologisch aandachtsgebied) langs een spoorweg is afhankelijk van het feit of de spoorweg is aangegeven op de geluidplafondkaart of de zonekaart.

Spoorweg aangegeven op de geluidplafondkaart

Voor spoorwegen die zijn aangegeven op de geluidplafondkaart wordt in artikel 1.4a van het Besluit geluidhinder de omvang van de geluidzone geregeld. De breedte van de zone is afhankelijk van de hoogte van het geluidproductieplafond. Tot de zone behoort de ruimte aan weerszijden van de spoorweg.

Artikel 1.4a van het Besluit geluidhinder schrijft hierover het volgende:

- *lid 1: Een spoorweg die is aangegeven op de geluidplafondkaart, heeft een zone die zich uitstrekt vanaf de as van de spoorweg tot de breedte naast de spoorweg, gemeten vanuit de buitenste spoorstaaf, als aangegeven in onderstaande tabel 3.1, afhankelijk van de hoogte van het geluidproductieplafond op het betrokken referentiepunt.*

Tabel 3.1: breedte van de geluidzones langs spoorwegen

hoogte geluidproductieplafond	breedte zone (m)
< 56 dB	100
≥ 56 dB < 61 dB	200
≥ 61 dB < 66 dB	300
≥ 66 dB < 71 dB	600
≥ 71 dB < 74 dB	900
≥ 74 dB	1200



Spoorweg aangegeven op de zonekaart

Een spoorweg die is aangegeven op de kaart als bedoeld in artikel 106 eerste lid, van de Wet geluidhinder, heeft een zone die zich uitstrekt vanaf de as van de spoorweg tot de breedte aan weerszijden van de spoorweg. Deze afstand wordt gemeten vanuit de buitenste spoorstaaf. De ruimte boven en onder de spoorweg behoort conform artikel 1.4 van het Besluit geluidhinder tot de zone. In de Regeling zonekaart spoorwegen geluidhinder is de zonekaart als bedoeld in artikel 106 van de Wet geluidhinder opgenomen. De zonebreedte varieert van 25 tot maximaal 100 meter.

De nabijgelegen spoorlijn is weergegeven op de geluidplafondkaart. Het geluidplafond (GPP 39485) bedraagt 68.9 dB. De zone bedraagt derhalve 600 meter. Het bouwplan valt hiermee binnen de zone van het spoor.

Maximale geluidbelasting

Artikel 4.9 tot en met 4.12 en artikel 5.3 van het Besluit Geluidhinder geven nadere uitleg met betrekking tot de geluidbelasting in zogenaamde "Nieuwe situaties". De zogenaamde voorkeursgrenswaarde voor woningen bedraagt 55 dB. Is de geluidbelasting lager dan, of gelijk aan 55 dB dan legt de Wet geluidhinder geen restricties op aan het onderhavige plan. Wordt deze voorkeursgrenswaarde overschreden dan dient bij de gemeente een hogere waarde te worden aangevraagd.

Indien de geluidbelasting lager is dan de maximale ontheffingswaarde, kan de gemeente ontheffing verlenen indien maatregelen gericht op het terugbrengen van de geluidbelasting tot de voorkeursgrenswaarde van 55 dB onvoldoende doeltreffend zijn dan wel op overwegende bezwaren stuiten van stedenbouwkundige, verkeerskundige, vervoerskundige, landschappelijke of financiële aard. Voor nog niet-geprojecteerde woningen gelden de normen zoals weergegeven in tabel 3.2.

Tabel 3.2: normen geluidbelasting voor nog niet-geprojecteerde woningen

<i>normen voor nog niet-geprojecteerde woningen</i>	
<i>voorkeursgrenswaarde</i>	<i>55 dB</i>
<i>maximale ontheffingswaarde</i>	<i>68 dB</i>



4 Gebruikte gegevens

Bij het onderzoek zijn de volgende bronnen geraadpleegd:

- ✓ De toekomstige verkeersgegevens voor het spoorwegverkeer zijn afkomstig uit het Geluidregister Spoor (SWUNG-1) zoals deze beschikbaar is gesteld door het Ministerie van Infrastructuur en Milieu. Hierbij is gebruik gemaakt van de meest recente versie van het Geluidregister Spoor (06-01-2022). Ten behoeve van de modellering zijn deze gegevens direct overgenomen in het rekenmodel. De modeldata is opgenomen als bijlage 2.

5 Resultaten en toetsing

5.1 GELUIDBELASTING SPOORWEGLAWAAI

De geluidbelasting op de woning is bepaald conform methode RMR 2012. Hierbij is gerekend met het rekenmodel GeoMilieu versie v2021-1. In figuur 3 zijn diverse plots opgenomen van het rekenmodel. In bijlage 2 zijn gegevens opgenomen van het spoor, objecten en hoogtes van gebieden. De figuren geven samen met de invoergegevens in bijlage 3 de uitgangspunten voor het bepalen van de geluidbelasting.

In bijlage 1 zijn de rekenresultaten opgenomen. De geluidbelasting door het railverkeerslawaaï bedraagt maximaal 54 dB op de voorgevel van de woning.

De geluidbelasting op de woning is lager dan de voorkeursgrenswaarde van 55 dB.



6 Conclusie

In opdracht van Lycens B.V heeft Akoestisch Buro Tideman een akoestisch onderzoek verricht ten behoeve van een plan aan de Kraaienstraat 4 te Angeren. Initiatiefnemer is voornemens een perceel om te zetten naar “Wonen” voor een enkele woning. Het plan ondervindt een geluidbelasting door railverkeerslawaaï vanaf de Betuweroute.

De geluidbelasting op het plan bedraagt maximaal 54 dB en is lager dan de voorkeursgrenswaarde van 55 dB.

Er wordt voldaan aan de voorkeursgrenswaarde uit de Wet Geluidhinder. Het aspect geluid is geen beletsel voor het wijzigen van de bestemming tot een woonfunctie.





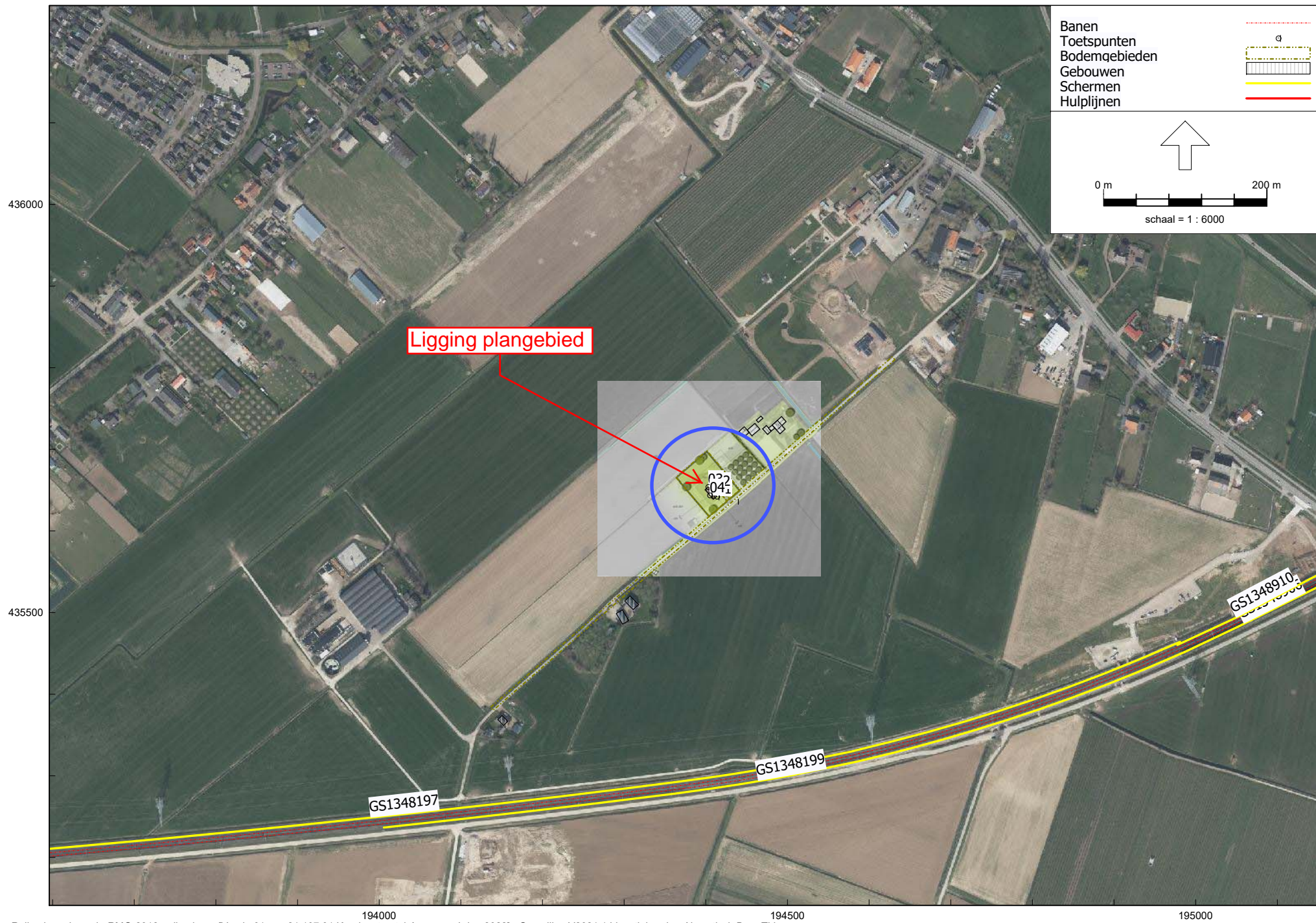

Hengelo, 6 januari 2022





Ing. R. Herik





LEGENDA

-  hoofdgebouw is haaks op de weg gesitueerd en bestaat uit een enkelvoudig hoofdvorm vrijstaande woning (max. 850 m²) | ca. 10x15 meter | rooilijn ca. 16 m
-  het vrijstaande bijgebouw is ondergeschikt aan hoofd woning en bestaat tevens uit enkelvoudig hoofdvorm | ca. 6x12.5 meter (max. 75 m²)
-  het nieuwe erf wordt ontsloten door één toegangsweg ter plaatse van de huidige ontsluiting | verharding bestaat uit (gebakken) klinkers of halfverharding
-  erf met ruimte voor parkeren (min. 2 parkeerplaatsen) verharding bestaat uit (gebakken) klinkers of halfverharding
-  compact en samenhangend erf woonkavel en tuin ter hoogte van de oorspronkelijke bebouwing
-  weides zorgen voor geen aanéengesloten verdichting met nieuwe bebouwing behoud afwisseling groene/open en dichte delen

-  ruimte voor een veldschuur voor materieel en machines t.b.v. onderhoud overige landbouwgrond (ca. 6 ha) | bouwvlak ca. 225 m²
-  nieuwe hoogstamboomgaard als karakteristieke landschapselement met o.a. appels, peren, pruimen en kersen
-  boomgroepen en solitaire bomen streekeigen soorten
-  knip- en scheerheg streekeigen soorten | 1.20 meter hoog
-  struweelhaag of elzensingel op perceelsgrens ontnemt zicht op paardenbak burens





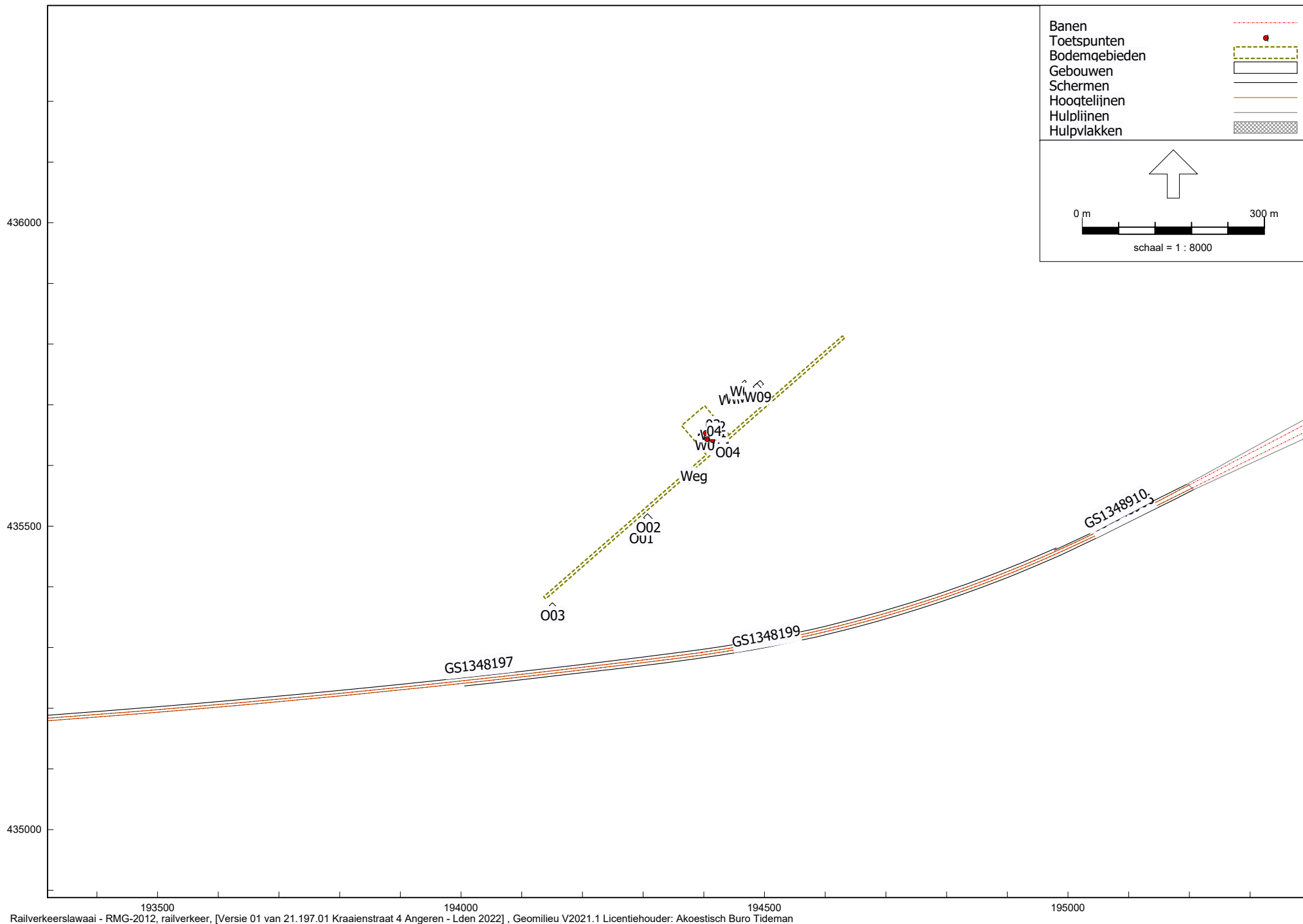

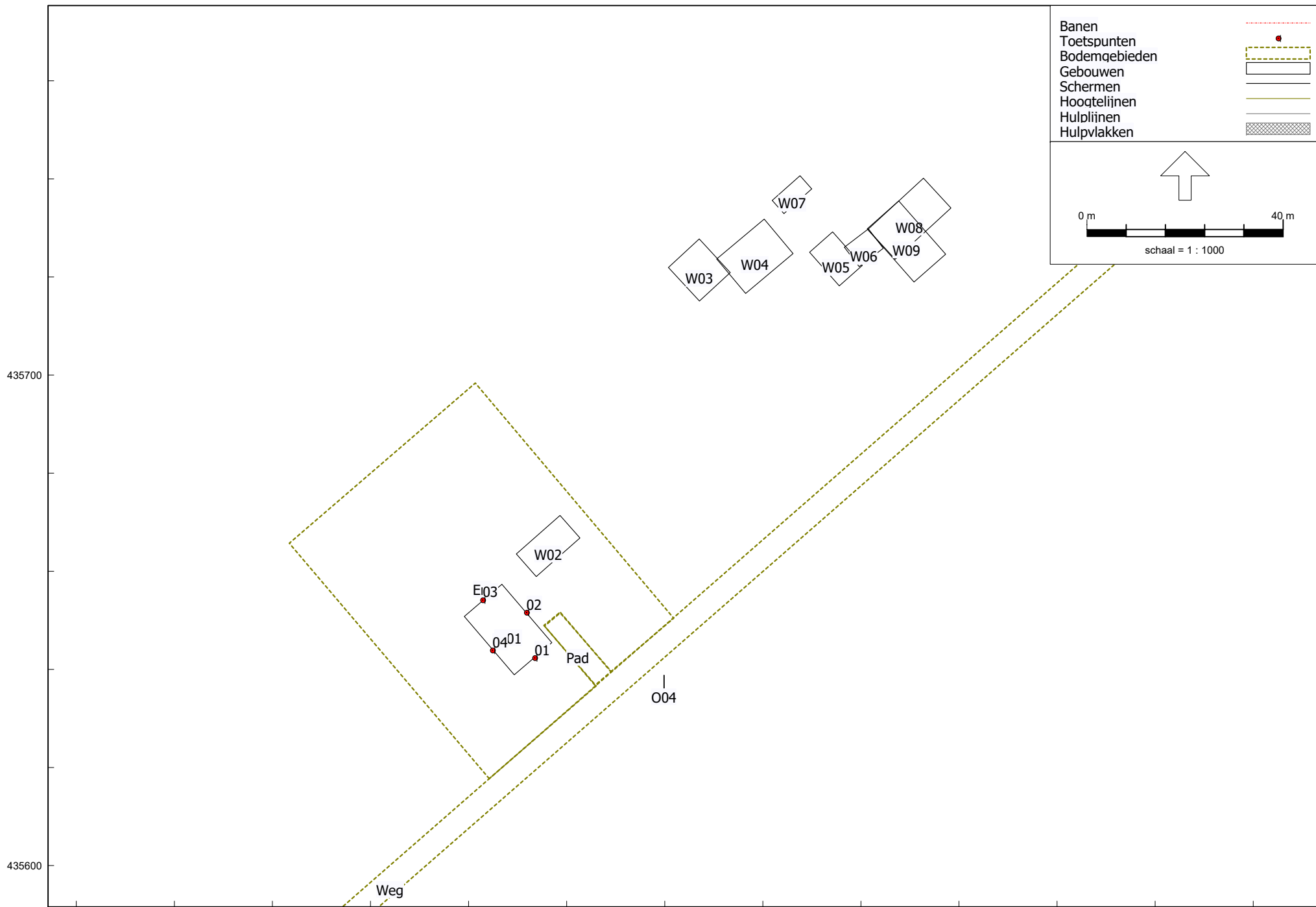

Bijlage 1

Rapport: Resultatentabel
Model: Lden 2022
L_{Aeq} totaalresultaten voor toetspunten
(hoofdgroep)
Groep:
Groepsreductie: Ja

Naam								
Toetspunt	Omschrijving	X	Y	Hoogte	Dag	Avond	Nacht	Lden
01_A	Punt zuidoost	194413.51	435642.37	2.00	45.7	47.4	45.5	52.2
01_B	Punt zuidoost	194413.51	435642.37	5.00	47.1	48.8	46.9	53.6
01_C	Punt zuidoost	194413.51	435642.37	7.50	47.8	49.5	47.6	54.3
02_A	Punt noordoost	194411.83	435651.61	2.00	39.8	41.5	39.6	46.3
02_B	Punt noordoost	194411.83	435651.61	5.00	41.3	43.0	41.2	47.8
02_C	Punt noordoost	194411.83	435651.61	7.50	41.7	43.4	41.5	48.2
03_A	Punt noordwest	194402.89	435654.15	2.00	33.8	35.5	33.6	40.3
03_B	Punt noordwest	194402.89	435654.15	5.00	32.7	34.4	32.5	39.2
03_C	Punt noordwest	194402.89	435654.15	7.50	32.7	34.4	32.5	39.2
04_A	Punt zuidwest	194404.89	435643.91	2.00	44.6	46.3	44.4	51.1
04_B	Punt zuidwest	194404.89	435643.91	5.00	45.9	47.6	45.7	52.4
04_C	Punt zuidwest	194404.89	435643.91	7.50	46.7	48.4	46.5	53.2

Alle getoonde dB-waarden zijn A-gewogen

Bijlage 2-1

Rapport: Lijst van model eigenschappen
Model: Lden 2022

Model eigenschap

Omschrijving	Lden 2022
Verantwoordelijke	Robert
Rekenmethode	#2 RailverkeerslawaaierMG-2012, railverkeer
Aangemaakt door	Robert op 6-1-2022
Laatst ingezien door	Robert op 6-1-2022
Model aangemaakt met	Geomilieu V2021.1
Dagperiode	07:00 - 19:00
Avondperiode	19:00 - 23:00
Nachtperiode	23:00 - 07:00
Samengestelde periode	Lden
Waarde	Gem(Dag, Avond + 5, Nacht + 10)
Standaard maaiveldhoogte	0
Rekenhoogte contouren	4
Detailniveau toetspunt resultaten	Groepsresultaten
Detailniveau resultaten grids	Groepsresultaten
Aandachtsgebied	--
Max.refl.afstand	--
Standaard bodemfactor	1.00
Zichthoek	2
Max.refl.diepte	1
Geometrische uitbreiding	Volledige 3D analyse
Luchtdemping	Conform standaard
Luchtdemping [dB/km]	0.00; 0.00; 1.00; 2.00; 4.00; 10.00; 23.00; 58.00
Meteorologische correctie	Conform standaard
Waarde voor C0	3.50

Bijlage 2-1

Commentaar

06-01-2022 12:31: Importeren Geluidregister Spoor

Bijlage 2-2

Model: Lden 2022
 Versie 01 van 21.197.01 Kraaienstraat 4 Angeren - 21.197.01 Kraaienstraat 4 Angeren
 Groep: (hoofdgroep)
 Lijst van Banen, voor rekenmethode Railverkeerslawaai - RMG-2012, railverkeer

Naam	Omschr.	ISO_H	ISO_M	Hdef.	Hbron	Type	Cpl	Cpl_W	bb	m	Lwissel	Cbb,63
14407	98242594 - 98251998 - tunnel	--	--	Absoluut	0.20	Intensiteit	True	0.0	1 - Betonnen dwarsliggers	1 - Doorgelaste spoorstaaf	30	0.0
14407	98242594 - 98251998	--	--	Absoluut	0.20	Intensiteit	True	0.0	1 - Betonnen dwarsliggers	1 - Doorgelaste spoorstaaf	30	0.0
8572	101776000 - 101809000	11.80	11.80	Absoluut	0.20	Intensiteit	True	0.0	1 - Betonnen dwarsliggers	1 - Doorgelaste spoorstaaf	30	0.0
8565	101683500 - 101710000	11.80	--	Absoluut	0.20	Intensiteit	True	0.0	1 - Betonnen dwarsliggers	1 - Doorgelaste spoorstaaf	52	0.0
14384	91489395 - 91500000 - brug	--	--	Absoluut	0.20	Intensiteit	True	0.0	1 - Betonnen dwarsliggers	1 - Doorgelaste spoorstaaf	30	0.0
14384	91489395 - 91500000	--	--	Absoluut	0.20	Intensiteit	True	0.0	1 - Betonnen dwarsliggers	1 - Doorgelaste spoorstaaf	30	0.0
8577	101835500 - 101862000	11.80	11.80	Absoluut	0.20	Intensiteit	True	0.0	1 - Betonnen dwarsliggers	1 - Doorgelaste spoorstaaf	52	0.0
8571	101749500 - 101776000	11.80	--	Absoluut	0.20	Intensiteit	True	0.0	1 - Betonnen dwarsliggers	1 - Doorgelaste spoorstaaf	52	0.0
14402	92711569 - 92725999	--	--	Absoluut	0.20	Intensiteit	True	0.0	1 - Betonnen dwarsliggers	1 - Doorgelaste spoorstaaf	30	0.0
14409	101644425 - 101722999 - tunnel	--	--	Absoluut	0.20	Intensiteit	True	0.0	1 - Betonnen dwarsliggers	1 - Doorgelaste spoorstaaf	30	0.0
14409	101644425 - 101722999	--	--	Absoluut	0.20	Intensiteit	True	0.0	1 - Betonnen dwarsliggers	1 - Doorgelaste spoorstaaf	30	0.0
14378	97344849 - 97361000 - brug	10.25	--	Absoluut	0.20	Intensiteit	True	0.0	1 - Betonnen dwarsliggers	1 - Doorgelaste spoorstaaf	30	0.0
14378	97344849 - 97361000	10.25	--	Absoluut	0.20	Intensiteit	True	0.0	1 - Betonnen dwarsliggers	1 - Doorgelaste spoorstaaf	30	0.0
14378	97344849 - 97361000	--	--	Absoluut	0.20	Intensiteit	True	0.0	1 - Betonnen dwarsliggers	1 - Doorgelaste spoorstaaf	30	0.0
14378	97361000 - 97378000	10.55	--	Absoluut	0.20	Intensiteit	True	0.0	1 - Betonnen dwarsliggers	1 - Doorgelaste spoorstaaf	30	0.0
8576	101876000 - 101902500	11.80	11.80	Absoluut	0.20	Intensiteit	True	0.0	0 - (eigen waarde)	1 - Doorgelaste spoorstaaf	52	0.0
8566	101830967 - 101876000	11.80	--	Absoluut	0.20	Intensiteit	True	0.0	1 - Betonnen dwarsliggers	1 - Doorgelaste spoorstaaf	30	0.0
14406	97361506 - 97378000 - brug	10.25	--	Absoluut	0.20	Intensiteit	True	0.0	1 - Betonnen dwarsliggers	1 - Doorgelaste spoorstaaf	30	0.0
14406	97361506 - 97378000	10.25	--	Absoluut	0.20	Intensiteit	True	0.0	1 - Betonnen dwarsliggers	1 - Doorgelaste spoorstaaf	30	0.0
14406	97361506 - 97378000	--	--	Absoluut	0.20	Intensiteit	True	0.0	1 - Betonnen dwarsliggers	1 - Doorgelaste spoorstaaf	30	0.0
14377	95986281 - 95999000	--	--	Absoluut	0.20	Intensiteit	True	0.0	1 - Betonnen dwarsliggers	1 - Doorgelaste spoorstaaf	30	0.0
8573	101809000 - 101835500	11.80	11.80	Absoluut	0.20	Intensiteit	True	0.0	1 - Betonnen dwarsliggers	1 - Doorgelaste spoorstaaf	52	0.0
8568	101683500 - 101710000	11.80	--	Absoluut	0.20	Intensiteit	True	0.0	0 - (eigen waarde)	1 - Doorgelaste spoorstaaf	52	0.0
14382	101657000 - 101683500	11.80	11.80	Absoluut	0.20	Intensiteit	True	0.0	1 - Betonnen dwarsliggers	1 - Doorgelaste spoorstaaf	52	0.0
8575	101862000 - 101876000	11.80	11.80	Absoluut	0.20	Intensiteit	True	0.0	0 - (eigen waarde)	1 - Doorgelaste spoorstaaf	30	0.0
1616	101902500 - 101929000	11.80	11.80	Absoluut	0.20	Intensiteit	True	0.0	1 - Betonnen dwarsliggers	1 - Doorgelaste spoorstaaf	52	0.0
14408	100324870 - 100335997 - tunnel	--	--	Absoluut	0.20	Intensiteit	True	0.0	1 - Betonnen dwarsliggers	1 - Doorgelaste spoorstaaf	30	0.0
14380	100246569 - 100336000 - tunnel	--	--	Absoluut	0.20	Intensiteit	True	0.0	1 - Betonnen dwarsliggers	1 - Doorgelaste spoorstaaf	30	0.0
8567	101876000 - 101902500	11.80	11.80	Absoluut	0.20	Intensiteit	True	0.0	1 - Betonnen dwarsliggers	1 - Doorgelaste spoorstaaf	52	0.0
8574	101835500 - 101862000	11.80	--	Absoluut	0.20	Intensiteit	True	0.0	0 - (eigen waarde)	1 - Doorgelaste spoorstaaf	52	0.0
14375	93587049 - 93602999	10.05	--	Absoluut	0.20	Intensiteit	True	0.0	1 - Betonnen dwarsliggers	1 - Doorgelaste spoorstaaf	30	0.0
14412	91489539 - 91500000 - brug	--	--	Absoluut	0.20	Intensiteit	True	0.0	1 - Betonnen dwarsliggers	1 - Doorgelaste spoorstaaf	30	0.0
14412	91489539 - 91500000	--	--	Absoluut	0.20	Intensiteit	True	0.0	1 - Betonnen dwarsliggers	1 - Doorgelaste spoorstaaf	30	0.0
14379	97372267 - 97378000	10.55	10.55	Absoluut	0.20	Intensiteit	True	0.0	1 - Betonnen dwarsliggers	1 - Doorgelaste spoorstaaf	30	0.0
14379	98237228 - 98250000 - tunnel	--	--	Absoluut	0.20	Intensiteit	True	0.0	1 - Betonnen dwarsliggers	1 - Doorgelaste spoorstaaf	30	0.0
14379	98237228 - 98250000	--	--	Absoluut	0.20	Intensiteit	True	0.0	1 - Betonnen dwarsliggers	1 - Doorgelaste spoorstaaf	30	0.0

Bijlage 2-2

Model: Lden 2022
 Versie 01 van 21.197.01 Kraaienstraat 4 Angeren - 21.197.01 Kraaienstraat 4 Angeren
 Groep: (hoofdgroep)
 Lijst van Banen, voor rekenmethode Railverkeerslawaai - RMG-2012, railverkeer

Naam	Cbb,125	Cbb,250	Cbb,500	Cbb,1k	Cbb,2k	Cbb,4k	Cbb,8k	RRgebr	RuwheidID	Bugcorrectie	BrugID	Trein 1	Profiell	Aantal(D) 1	Aantal(A) 1	Aantal(N) 1
14407	0.0	0.0	0.0	0.0	0.0	0.0	0.0	False		False		E-LOC	Doorgaand	5.700	8.500	5.500
14407	0.0	0.0	0.0	0.0	0.0	0.0	0.0	False		False		E-LOC	Doorgaand	5.700	8.500	5.500
8572	0.0	0.0	0.0	0.0	0.0	0.0	0.0	False		False		E-LOC	Doorgaand	5.700	8.500	5.500
8565	0.0	0.0	0.0	0.0	0.0	0.0	0.0	False		False		E-LOC	Doorgaand	5.700	8.500	5.500
14384	0.0	0.0	0.0	0.0	0.0	0.0	0.0	False		False		E-LOC	Doorgaand	5.700	8.500	5.500
14384	0.0	0.0	0.0	0.0	0.0	0.0	0.0	False		False		E-LOC	Doorgaand	5.700	8.500	5.500
8577	0.0	0.0	0.0	0.0	0.0	0.0	0.0	False		False		E-LOC	Doorgaand	5.700	8.500	5.500
8571	0.0	0.0	0.0	0.0	0.0	0.0	0.0	False		False		E-LOC	Doorgaand	5.700	8.500	5.500
14402	0.0	0.0	0.0	0.0	0.0	0.0	0.0	False		False		E-LOC	Doorgaand	5.700	8.500	5.500
14409	0.0	0.0	0.0	0.0	0.0	0.0	0.0	False		False		E-LOC	Doorgaand	5.700	8.500	5.500
14409	0.0	0.0	0.0	0.0	0.0	0.0	0.0	False		False		E-LOC	Doorgaand	5.700	8.500	5.500
14378	0.0	0.0	0.0	0.0	0.0	0.0	0.0	False		False		E-LOC	Doorgaand	5.700	8.500	5.500
14378	0.0	0.0	0.0	0.0	0.0	0.0	0.0	False		False		E-LOC	Doorgaand	5.700	8.500	5.500
14378	0.0	0.0	0.0	0.0	0.0	0.0	0.0	False		False		E-LOC	Doorgaand	5.700	8.500	5.500
14378	0.0	0.0	0.0	0.0	0.0	0.0	0.0	False		False		E-LOC	Doorgaand	2.850	4.250	2.750
8576	0.0	0.0	0.0	0.0	0.0	0.0	0.0	False		False	0		Doorgaand	0.000	0.000	0.000
8566	0.0	0.0	0.0	0.0	0.0	0.0	0.0	False		False		E-LOC	Doorgaand	5.700	8.500	5.500
14406	0.0	0.0	0.0	0.0	0.0	0.0	0.0	False		False		E-LOC	Doorgaand	5.700	8.500	5.500
14406	0.0	0.0	0.0	0.0	0.0	0.0	0.0	False		False		E-LOC	Doorgaand	5.700	8.500	5.500
14406	0.0	0.0	0.0	0.0	0.0	0.0	0.0	False		False		E-LOC	Doorgaand	5.700	8.500	5.500
14377	0.0	0.0	0.0	0.0	0.0	0.0	0.0	False		False		E-LOC	Doorgaand	5.700	8.500	5.500
8573	0.0	0.0	0.0	0.0	0.0	0.0	0.0	False		False		E-LOC	Doorgaand	5.700	8.500	5.500
8568	0.0	0.0	0.0	0.0	0.0	0.0	0.0	False		False	0		Doorgaand	0.000	0.000	0.000
14382	0.0	0.0	0.0	0.0	0.0	0.0	0.0	False		False		E-LOC	Doorgaand	5.700	8.500	5.500
8575	0.0	0.0	0.0	0.0	0.0	0.0	0.0	False		False	0		Doorgaand	0.000	0.000	0.000
1616	0.0	0.0	0.0	0.0	0.0	0.0	0.0	False		False		E-LOC	Doorgaand	5.700	8.500	5.500
14408	0.0	0.0	0.0	0.0	0.0	0.0	0.0	False		False		E-LOC	Doorgaand	5.700	8.500	5.500
14380	0.0	0.0	0.0	0.0	0.0	0.0	0.0	False		False		E-LOC	Doorgaand	5.700	8.500	5.500
8567	0.0	0.0	0.0	0.0	0.0	0.0	0.0	False		False		E-LOC	Doorgaand	5.700	8.500	5.500
8574	0.0	0.0	0.0	0.0	0.0	0.0	0.0	False		False	0		Doorgaand	0.000	0.000	0.000
14375	0.0	0.0	0.0	0.0	0.0	0.0	0.0	False		False		E-LOC	Doorgaand	5.700	8.500	5.500
14412	0.0	0.0	0.0	0.0	0.0	0.0	0.0	False		False		E-LOC	Doorgaand	5.700	8.500	5.500
14412	0.0	0.0	0.0	0.0	0.0	0.0	0.0	False		False		E-LOC	Doorgaand	5.700	8.500	5.500
14379	0.0	0.0	0.0	0.0	0.0	0.0	0.0	False		False		E-LOC	Doorgaand	2.850	4.250	2.750
14379	0.0	0.0	0.0	0.0	0.0	0.0	0.0	False		False		E-LOC	Doorgaand	5.700	8.500	5.500
14379	0.0	0.0	0.0	0.0	0.0	0.0	0.0	False		False		E-LOC	Doorgaand	5.700	8.500	5.500

Bijlage 2-2

Model: Lden 2022
 Versie 01 van 21.197.01 Kraaienstraat 4 Angeren - 21.197.01 Kraaienstraat 4 Angeren
 Groep: (hoofdgroep)
 Lijst van Banen, voor rekenmethode Railverkeerslawaai - RMG-2012, railverkeer

Naam	V(P4) 7	Trein 8	Profiel8	Aantal(D) 8	Aantal(A) 8	Aantal(N) 8	Aantal(P4) 8	V(D) 8	V(A) 8	V(N) 8	V(P4) 8	Trein 9	Profiel9	Aantal(D) 9	Aantal(A) 9
14407	0	0	Doorgaand	0.000	0.000	0.000	0.000	0	0	0	0	0	Doorgaand	0.000	0.000
14407	0	0	Doorgaand	0.000	0.000	0.000	0.000	0	0	0	0	0	Doorgaand	0.000	0.000
8572	0	0	Doorgaand	0.000	0.000	0.000	0.000	0	0	0	0	0	Doorgaand	0.000	0.000
8565	0	0	Doorgaand	0.000	0.000	0.000	0.000	0	0	0	0	0	Doorgaand	0.000	0.000
14384	0	0	Doorgaand	0.000	0.000	0.000	0.000	0	0	0	0	0	Doorgaand	0.000	0.000
14384	0	0	Doorgaand	0.000	0.000	0.000	0.000	0	0	0	0	0	Doorgaand	0.000	0.000
8577	0	0	Doorgaand	0.000	0.000	0.000	0.000	0	0	0	0	0	Doorgaand	0.000	0.000
8571	0	0	Doorgaand	0.000	0.000	0.000	0.000	0	0	0	0	0	Doorgaand	0.000	0.000
14402	0	0	Doorgaand	0.000	0.000	0.000	0.000	0	0	0	0	0	Doorgaand	0.000	0.000
14409	0	0	Doorgaand	0.000	0.000	0.000	0.000	0	0	0	0	0	Doorgaand	0.000	0.000
14409	0	0	Doorgaand	0.000	0.000	0.000	0.000	0	0	0	0	0	Doorgaand	0.000	0.000
14378	0	0	Doorgaand	0.000	0.000	0.000	0.000	0	0	0	0	0	Doorgaand	0.000	0.000
14378	0	0	Doorgaand	0.000	0.000	0.000	0.000	0	0	0	0	0	Doorgaand	0.000	0.000
14378	0	0	Doorgaand	0.000	0.000	0.000	0.000	0	0	0	0	0	Doorgaand	0.000	0.000
14378	0	0	Doorgaand	0.000	0.000	0.000	0.000	0	0	0	0	0	Doorgaand	0.000	0.000
8576	0	0	Doorgaand	0.000	0.000	0.000	0.000	0	0	0	0	0	Doorgaand	0.000	0.000
8566	0	0	Doorgaand	0.000	0.000	0.000	0.000	0	0	0	0	0	Doorgaand	0.000	0.000
14406	0	0	Doorgaand	0.000	0.000	0.000	0.000	0	0	0	0	0	Doorgaand	0.000	0.000
14406	0	0	Doorgaand	0.000	0.000	0.000	0.000	0	0	0	0	0	Doorgaand	0.000	0.000
14406	0	0	Doorgaand	0.000	0.000	0.000	0.000	0	0	0	0	0	Doorgaand	0.000	0.000
14377	0	0	Doorgaand	0.000	0.000	0.000	0.000	0	0	0	0	0	Doorgaand	0.000	0.000
8573	0	0	Doorgaand	0.000	0.000	0.000	0.000	0	0	0	0	0	Doorgaand	0.000	0.000
8568	0	0	Doorgaand	0.000	0.000	0.000	0.000	0	0	0	0	0	Doorgaand	0.000	0.000
14382	0	0	Doorgaand	0.000	0.000	0.000	0.000	0	0	0	0	0	Doorgaand	0.000	0.000
8575	0	0	Doorgaand	0.000	0.000	0.000	0.000	0	0	0	0	0	Doorgaand	0.000	0.000
1616	0	0	Doorgaand	0.000	0.000	0.000	0.000	0	0	0	0	0	Doorgaand	0.000	0.000
14408	0	0	Doorgaand	0.000	0.000	0.000	0.000	0	0	0	0	0	Doorgaand	0.000	0.000
14380	0	0	Doorgaand	0.000	0.000	0.000	0.000	0	0	0	0	0	Doorgaand	0.000	0.000
8567	0	0	Doorgaand	0.000	0.000	0.000	0.000	0	0	0	0	0	Doorgaand	0.000	0.000
8574	0	0	Doorgaand	0.000	0.000	0.000	0.000	0	0	0	0	0	Doorgaand	0.000	0.000
14375	0	0	Doorgaand	0.000	0.000	0.000	0.000	0	0	0	0	0	Doorgaand	0.000	0.000
14412	0	0	Doorgaand	0.000	0.000	0.000	0.000	0	0	0	0	0	Doorgaand	0.000	0.000
14412	0	0	Doorgaand	0.000	0.000	0.000	0.000	0	0	0	0	0	Doorgaand	0.000	0.000
14379	0	0	Doorgaand	0.000	0.000	0.000	0.000	0	0	0	0	0	Doorgaand	0.000	0.000
14379	0	0	Doorgaand	0.000	0.000	0.000	0.000	0	0	0	0	0	Doorgaand	0.000	0.000
14379	0	0	Doorgaand	0.000	0.000	0.000	0.000	0	0	0	0	0	Doorgaand	0.000	0.000

Geomilieu V2021.1 Licentiehouder: Akoestisch Buro Tideman

6-1-2022 16:39:08

Bijlage 2-2

Model: Lden 2022
 Versie 01 van 21.197.01 Kraaienstraat 4 Angeren - 21.197.01 Kraaienstraat 4 Angeren
 Groep: (hoofdgroep)
 Lijst van Banen, voor rekenmethode Railverkeerslawaai - RMG-2012, railverkeer

Naam	Aantal(N) 9	Aantal(P4) 9	V(D) 9	V(A) 9	V(N) 9	V(P4) 9	Trein 10	Profiel10	Aantal(D) 10	Aantal(A) 10	Aantal(N) 10	Aantal(P4) 10	V(D) 10	V(A) 10	V(N) 10
14407	0.000	0.000	0	0	0	0	0	Doorgaand	0.000	0.000	0.000	0.000	0	0	0
14407	0.000	0.000	0	0	0	0	0	Doorgaand	0.000	0.000	0.000	0.000	0	0	0
8572	0.000	0.000	0	0	0	0	0	Doorgaand	0.000	0.000	0.000	0.000	0	0	0
8565	0.000	0.000	0	0	0	0	0	Doorgaand	0.000	0.000	0.000	0.000	0	0	0
14384	0.000	0.000	0	0	0	0	0	Doorgaand	0.000	0.000	0.000	0.000	0	0	0
14384	0.000	0.000	0	0	0	0	0	Doorgaand	0.000	0.000	0.000	0.000	0	0	0
8577	0.000	0.000	0	0	0	0	0	Doorgaand	0.000	0.000	0.000	0.000	0	0	0
8571	0.000	0.000	0	0	0	0	0	Doorgaand	0.000	0.000	0.000	0.000	0	0	0
14402	0.000	0.000	0	0	0	0	0	Doorgaand	0.000	0.000	0.000	0.000	0	0	0
14409	0.000	0.000	0	0	0	0	0	Doorgaand	0.000	0.000	0.000	0.000	0	0	0
14409	0.000	0.000	0	0	0	0	0	Doorgaand	0.000	0.000	0.000	0.000	0	0	0
14378	0.000	0.000	0	0	0	0	0	Doorgaand	0.000	0.000	0.000	0.000	0	0	0
14378	0.000	0.000	0	0	0	0	0	Doorgaand	0.000	0.000	0.000	0.000	0	0	0
14378	0.000	0.000	0	0	0	0	0	Doorgaand	0.000	0.000	0.000	0.000	0	0	0
14378	0.000	0.000	0	0	0	0	0	Doorgaand	0.000	0.000	0.000	0.000	0	0	0
8576	0.000	0.000	0	0	0	0	0	Doorgaand	0.000	0.000	0.000	0.000	0	0	0
8566	0.000	0.000	0	0	0	0	0	Doorgaand	0.000	0.000	0.000	0.000	0	0	0
14406	0.000	0.000	0	0	0	0	0	Doorgaand	0.000	0.000	0.000	0.000	0	0	0
14406	0.000	0.000	0	0	0	0	0	Doorgaand	0.000	0.000	0.000	0.000	0	0	0
14406	0.000	0.000	0	0	0	0	0	Doorgaand	0.000	0.000	0.000	0.000	0	0	0
14377	0.000	0.000	0	0	0	0	0	Doorgaand	0.000	0.000	0.000	0.000	0	0	0
8573	0.000	0.000	0	0	0	0	0	Doorgaand	0.000	0.000	0.000	0.000	0	0	0
8568	0.000	0.000	0	0	0	0	0	Doorgaand	0.000	0.000	0.000	0.000	0	0	0
14382	0.000	0.000	0	0	0	0	0	Doorgaand	0.000	0.000	0.000	0.000	0	0	0
8575	0.000	0.000	0	0	0	0	0	Doorgaand	0.000	0.000	0.000	0.000	0	0	0
1616	0.000	0.000	0	0	0	0	0	Doorgaand	0.000	0.000	0.000	0.000	0	0	0
14408	0.000	0.000	0	0	0	0	0	Doorgaand	0.000	0.000	0.000	0.000	0	0	0
14380	0.000	0.000	0	0	0	0	0	Doorgaand	0.000	0.000	0.000	0.000	0	0	0
8567	0.000	0.000	0	0	0	0	0	Doorgaand	0.000	0.000	0.000	0.000	0	0	0
8574	0.000	0.000	0	0	0	0	0	Doorgaand	0.000	0.000	0.000	0.000	0	0	0
14375	0.000	0.000	0	0	0	0	0	Doorgaand	0.000	0.000	0.000	0.000	0	0	0
14412	0.000	0.000	0	0	0	0	0	Doorgaand	0.000	0.000	0.000	0.000	0	0	0
14412	0.000	0.000	0	0	0	0	0	Doorgaand	0.000	0.000	0.000	0.000	0	0	0
14379	0.000	0.000	0	0	0	0	0	Doorgaand	0.000	0.000	0.000	0.000	0	0	0
14379	0.000	0.000	0	0	0	0	0	Doorgaand	0.000	0.000	0.000	0.000	0	0	0
14379	0.000	0.000	0	0	0	0	0	Doorgaand	0.000	0.000	0.000	0.000	0	0	0

Geomilieu V2021.1 Licentiehouder: Akoestisch Buro Tideman

6-1-2022 16:39:08

Bijlage 2-2

Model: Lden 2022
 Versie 01 van 21.197.01 Kraaienstraat 4 Angeren - 21.197.01 Kraaienstraat 4 Angeren
 Groep: (hoofdgroep)
 Lijst van Banen, voor rekenmethode Railverkeerslawaai - RMG-2012, railverkeer

Naam	V(A) 13	V(N) 13	V(P4) 13	Trein 14	Profiell14	Aantal(D) 14	Aantal(A) 14	Aantal(N) 14	Aantal(P4) 14	V(D) 14	V(A) 14	V(N) 14	V(P4) 14	Trein 15	Profiell15
14407	0	0	0	0	Doorgaand	0.000	0.000	0.000	0.000	0	0	0	0	0	Doorgaand
14407	0	0	0	0	Doorgaand	0.000	0.000	0.000	0.000	0	0	0	0	0	Doorgaand
8572	0	0	0	0	Doorgaand	0.000	0.000	0.000	0.000	0	0	0	0	0	Doorgaand
8565	0	0	0	0	Doorgaand	0.000	0.000	0.000	0.000	0	0	0	0	0	Doorgaand
14384	0	0	0	0	Doorgaand	0.000	0.000	0.000	0.000	0	0	0	0	0	Doorgaand
14384	0	0	0	0	Doorgaand	0.000	0.000	0.000	0.000	0	0	0	0	0	Doorgaand
8577	0	0	0	0	Doorgaand	0.000	0.000	0.000	0.000	0	0	0	0	0	Doorgaand
8571	0	0	0	0	Doorgaand	0.000	0.000	0.000	0.000	0	0	0	0	0	Doorgaand
14402	0	0	0	0	Doorgaand	0.000	0.000	0.000	0.000	0	0	0	0	0	Doorgaand
14409	0	0	0	0	Doorgaand	0.000	0.000	0.000	0.000	0	0	0	0	0	Doorgaand
14409	0	0	0	0	Doorgaand	0.000	0.000	0.000	0.000	0	0	0	0	0	Doorgaand
14378	0	0	0	0	Doorgaand	0.000	0.000	0.000	0.000	0	0	0	0	0	Doorgaand
14378	0	0	0	0	Doorgaand	0.000	0.000	0.000	0.000	0	0	0	0	0	Doorgaand
14378	0	0	0	0	Doorgaand	0.000	0.000	0.000	0.000	0	0	0	0	0	Doorgaand
14378	0	0	0	0	Doorgaand	0.000	0.000	0.000	0.000	0	0	0	0	0	Doorgaand
8576	0	0	0	0	Doorgaand	0.000	0.000	0.000	0.000	0	0	0	0	0	Doorgaand
8566	0	0	0	0	Doorgaand	0.000	0.000	0.000	0.000	0	0	0	0	0	Doorgaand
14406	0	0	0	0	Doorgaand	0.000	0.000	0.000	0.000	0	0	0	0	0	Doorgaand
14406	0	0	0	0	Doorgaand	0.000	0.000	0.000	0.000	0	0	0	0	0	Doorgaand
14406	0	0	0	0	Doorgaand	0.000	0.000	0.000	0.000	0	0	0	0	0	Doorgaand
14377	0	0	0	0	Doorgaand	0.000	0.000	0.000	0.000	0	0	0	0	0	Doorgaand
8573	0	0	0	0	Doorgaand	0.000	0.000	0.000	0.000	0	0	0	0	0	Doorgaand
8568	0	0	0	0	Doorgaand	0.000	0.000	0.000	0.000	0	0	0	0	0	Doorgaand
14382	0	0	0	0	Doorgaand	0.000	0.000	0.000	0.000	0	0	0	0	0	Doorgaand
8575	0	0	0	0	Doorgaand	0.000	0.000	0.000	0.000	0	0	0	0	0	Doorgaand
1616	0	0	0	0	Doorgaand	0.000	0.000	0.000	0.000	0	0	0	0	0	Doorgaand
14408	0	0	0	0	Doorgaand	0.000	0.000	0.000	0.000	0	0	0	0	0	Doorgaand
14380	0	0	0	0	Doorgaand	0.000	0.000	0.000	0.000	0	0	0	0	0	Doorgaand
8567	0	0	0	0	Doorgaand	0.000	0.000	0.000	0.000	0	0	0	0	0	Doorgaand
8574	0	0	0	0	Doorgaand	0.000	0.000	0.000	0.000	0	0	0	0	0	Doorgaand
14375	0	0	0	0	Doorgaand	0.000	0.000	0.000	0.000	0	0	0	0	0	Doorgaand
14412	0	0	0	0	Doorgaand	0.000	0.000	0.000	0.000	0	0	0	0	0	Doorgaand
14412	0	0	0	0	Doorgaand	0.000	0.000	0.000	0.000	0	0	0	0	0	Doorgaand
14379	0	0	0	0	Doorgaand	0.000	0.000	0.000	0.000	0	0	0	0	0	Doorgaand
14379	0	0	0	0	Doorgaand	0.000	0.000	0.000	0.000	0	0	0	0	0	Doorgaand
14379	0	0	0	0	Doorgaand	0.000	0.000	0.000	0.000	0	0	0	0	0	Doorgaand

Bijlage 2-2

Model: Lden 2022
 Versie 01 van 21.197.01 Kraaienstraat 4 Angeren - 21.197.01 Kraaienstraat 4 Angeren
 Groep: (hoofdgroep)
 Lijst van Banen, voor rekenmethode Railverkeerslawaai - RMG-2012, railverkeer

Naam	Aantal(D) 15	Aantal(A) 15	Aantal(N) 15	Aantal(P4) 15	V(D) 15	V(A) 15	V(N) 15	V(P4) 15	Trein 16	Profiell16	Aantal(D) 16	Aantal(A) 16	Aantal(N) 16	Aantal(P4) 16
14407	0.000	0.000	0.000	0.000	0	0	0	0	0	Doorgaand	0.000	0.000	0.000	0.000
14407	0.000	0.000	0.000	0.000	0	0	0	0	0	Doorgaand	0.000	0.000	0.000	0.000
8572	0.000	0.000	0.000	0.000	0	0	0	0	0	Doorgaand	0.000	0.000	0.000	0.000
8565	0.000	0.000	0.000	0.000	0	0	0	0	0	Doorgaand	0.000	0.000	0.000	0.000
14384	0.000	0.000	0.000	0.000	0	0	0	0	0	Doorgaand	0.000	0.000	0.000	0.000
14384	0.000	0.000	0.000	0.000	0	0	0	0	0	Doorgaand	0.000	0.000	0.000	0.000
8577	0.000	0.000	0.000	0.000	0	0	0	0	0	Doorgaand	0.000	0.000	0.000	0.000
8571	0.000	0.000	0.000	0.000	0	0	0	0	0	Doorgaand	0.000	0.000	0.000	0.000
14402	0.000	0.000	0.000	0.000	0	0	0	0	0	Doorgaand	0.000	0.000	0.000	0.000
14409	0.000	0.000	0.000	0.000	0	0	0	0	0	Doorgaand	0.000	0.000	0.000	0.000
14409	0.000	0.000	0.000	0.000	0	0	0	0	0	Doorgaand	0.000	0.000	0.000	0.000
14378	0.000	0.000	0.000	0.000	0	0	0	0	0	Doorgaand	0.000	0.000	0.000	0.000
14378	0.000	0.000	0.000	0.000	0	0	0	0	0	Doorgaand	0.000	0.000	0.000	0.000
14378	0.000	0.000	0.000	0.000	0	0	0	0	0	Doorgaand	0.000	0.000	0.000	0.000
14378	0.000	0.000	0.000	0.000	0	0	0	0	0	Doorgaand	0.000	0.000	0.000	0.000
8576	0.000	0.000	0.000	0.000	0	0	0	0	0	Doorgaand	0.000	0.000	0.000	0.000
8566	0.000	0.000	0.000	0.000	0	0	0	0	0	Doorgaand	0.000	0.000	0.000	0.000
14406	0.000	0.000	0.000	0.000	0	0	0	0	0	Doorgaand	0.000	0.000	0.000	0.000
14406	0.000	0.000	0.000	0.000	0	0	0	0	0	Doorgaand	0.000	0.000	0.000	0.000
14406	0.000	0.000	0.000	0.000	0	0	0	0	0	Doorgaand	0.000	0.000	0.000	0.000
14377	0.000	0.000	0.000	0.000	0	0	0	0	0	Doorgaand	0.000	0.000	0.000	0.000
8573	0.000	0.000	0.000	0.000	0	0	0	0	0	Doorgaand	0.000	0.000	0.000	0.000
8568	0.000	0.000	0.000	0.000	0	0	0	0	0	Doorgaand	0.000	0.000	0.000	0.000
14382	0.000	0.000	0.000	0.000	0	0	0	0	0	Doorgaand	0.000	0.000	0.000	0.000
8575	0.000	0.000	0.000	0.000	0	0	0	0	0	Doorgaand	0.000	0.000	0.000	0.000
1616	0.000	0.000	0.000	0.000	0	0	0	0	0	Doorgaand	0.000	0.000	0.000	0.000
14408	0.000	0.000	0.000	0.000	0	0	0	0	0	Doorgaand	0.000	0.000	0.000	0.000
14380	0.000	0.000	0.000	0.000	0	0	0	0	0	Doorgaand	0.000	0.000	0.000	0.000
8567	0.000	0.000	0.000	0.000	0	0	0	0	0	Doorgaand	0.000	0.000	0.000	0.000
8574	0.000	0.000	0.000	0.000	0	0	0	0	0	Doorgaand	0.000	0.000	0.000	0.000
14375	0.000	0.000	0.000	0.000	0	0	0	0	0	Doorgaand	0.000	0.000	0.000	0.000
14412	0.000	0.000	0.000	0.000	0	0	0	0	0	Doorgaand	0.000	0.000	0.000	0.000
14412	0.000	0.000	0.000	0.000	0	0	0	0	0	Doorgaand	0.000	0.000	0.000	0.000
14379	0.000	0.000	0.000	0.000	0	0	0	0	0	Doorgaand	0.000	0.000	0.000	0.000
14379	0.000	0.000	0.000	0.000	0	0	0	0	0	Doorgaand	0.000	0.000	0.000	0.000
14379	0.000	0.000	0.000	0.000	0	0	0	0	0	Doorgaand	0.000	0.000	0.000	0.000

Bijlage 2-2

Model: Lden 2022
 Versie 01 van 21.197.01 Kraaienstraat 4 Angeren - 21.197.01 Kraaienstraat 4 Angeren
 Groep: (hoofdgroep)
 Lijst van Banen, voor rekenmethode Railverkeerslawaai - RMG-2012, railverkeer

Naam	V(D) 16	V(A) 16	V(N) 16	V(P4) 16	Trein 17	Profiell7	Aantal(D) 17	Aantal(A) 17	Aantal(N) 17	Aantal(P4) 17	V(D) 17	V(A) 17	V(N) 17	V(P4) 17	Trein 18
14407	0	0	0	0	0	Doorgaand	0.000	0.000	0.000	0.000	0	0	0	0	0
14407	0	0	0	0	0	Doorgaand	0.000	0.000	0.000	0.000	0	0	0	0	0
8572	0	0	0	0	0	Doorgaand	0.000	0.000	0.000	0.000	0	0	0	0	0
8565	0	0	0	0	0	Doorgaand	0.000	0.000	0.000	0.000	0	0	0	0	0
14384	0	0	0	0	0	Doorgaand	0.000	0.000	0.000	0.000	0	0	0	0	0
14384	0	0	0	0	0	Doorgaand	0.000	0.000	0.000	0.000	0	0	0	0	0
8577	0	0	0	0	0	Doorgaand	0.000	0.000	0.000	0.000	0	0	0	0	0
8571	0	0	0	0	0	Doorgaand	0.000	0.000	0.000	0.000	0	0	0	0	0
14402	0	0	0	0	0	Doorgaand	0.000	0.000	0.000	0.000	0	0	0	0	0
14409	0	0	0	0	0	Doorgaand	0.000	0.000	0.000	0.000	0	0	0	0	0
14409	0	0	0	0	0	Doorgaand	0.000	0.000	0.000	0.000	0	0	0	0	0
14378	0	0	0	0	0	Doorgaand	0.000	0.000	0.000	0.000	0	0	0	0	0
14378	0	0	0	0	0	Doorgaand	0.000	0.000	0.000	0.000	0	0	0	0	0
14378	0	0	0	0	0	Doorgaand	0.000	0.000	0.000	0.000	0	0	0	0	0
14378	0	0	0	0	0	Doorgaand	0.000	0.000	0.000	0.000	0	0	0	0	0
8576	0	0	0	0	0	Doorgaand	0.000	0.000	0.000	0.000	0	0	0	0	0
8566	0	0	0	0	0	Doorgaand	0.000	0.000	0.000	0.000	0	0	0	0	0
14406	0	0	0	0	0	Doorgaand	0.000	0.000	0.000	0.000	0	0	0	0	0
14406	0	0	0	0	0	Doorgaand	0.000	0.000	0.000	0.000	0	0	0	0	0
14406	0	0	0	0	0	Doorgaand	0.000	0.000	0.000	0.000	0	0	0	0	0
14377	0	0	0	0	0	Doorgaand	0.000	0.000	0.000	0.000	0	0	0	0	0
8573	0	0	0	0	0	Doorgaand	0.000	0.000	0.000	0.000	0	0	0	0	0
8568	0	0	0	0	0	Doorgaand	0.000	0.000	0.000	0.000	0	0	0	0	0
14382	0	0	0	0	0	Doorgaand	0.000	0.000	0.000	0.000	0	0	0	0	0
8575	0	0	0	0	0	Doorgaand	0.000	0.000	0.000	0.000	0	0	0	0	0
1616	0	0	0	0	0	Doorgaand	0.000	0.000	0.000	0.000	0	0	0	0	0
14408	0	0	0	0	0	Doorgaand	0.000	0.000	0.000	0.000	0	0	0	0	0
14380	0	0	0	0	0	Doorgaand	0.000	0.000	0.000	0.000	0	0	0	0	0
8567	0	0	0	0	0	Doorgaand	0.000	0.000	0.000	0.000	0	0	0	0	0
8574	0	0	0	0	0	Doorgaand	0.000	0.000	0.000	0.000	0	0	0	0	0
14375	0	0	0	0	0	Doorgaand	0.000	0.000	0.000	0.000	0	0	0	0	0
14412	0	0	0	0	0	Doorgaand	0.000	0.000	0.000	0.000	0	0	0	0	0
14412	0	0	0	0	0	Doorgaand	0.000	0.000	0.000	0.000	0	0	0	0	0
14379	0	0	0	0	0	Doorgaand	0.000	0.000	0.000	0.000	0	0	0	0	0
14379	0	0	0	0	0	Doorgaand	0.000	0.000	0.000	0.000	0	0	0	0	0
14379	0	0	0	0	0	Doorgaand	0.000	0.000	0.000	0.000	0	0	0	0	0

Bijlage 2-2

Model: Lden 2022
 Versie 01 van 21.197.01 Kraaienstraat 4 Angeren - 21.197.01 Kraaienstraat 4 Angeren
 Groep: (hoofdgroep)
 Lijst van Banen, voor rekenmethode Railverkeerslawaai - RMG-2012, railverkeer

Naam	Profiell8	Aantal(D) 18	Aantal(A) 18	Aantal(N) 18	Aantal(P4) 18	V(D) 18	V(A) 18	V(N) 18	V(P4) 18	Trein 19	Profiell9	Aantal(D) 19	Aantal(A) 19	Aantal(N) 19
14407	Doorgaand	0.000	0.000	0.000	0.000	0	0	0	0	0	Doorgaand	0.000	0.000	0.000
14407	Doorgaand	0.000	0.000	0.000	0.000	0	0	0	0	0	Doorgaand	0.000	0.000	0.000
8572	Doorgaand	0.000	0.000	0.000	0.000	0	0	0	0	0	Doorgaand	0.000	0.000	0.000
8565	Doorgaand	0.000	0.000	0.000	0.000	0	0	0	0	0	Doorgaand	0.000	0.000	0.000
14384	Doorgaand	0.000	0.000	0.000	0.000	0	0	0	0	0	Doorgaand	0.000	0.000	0.000
14384	Doorgaand	0.000	0.000	0.000	0.000	0	0	0	0	0	Doorgaand	0.000	0.000	0.000
8577	Doorgaand	0.000	0.000	0.000	0.000	0	0	0	0	0	Doorgaand	0.000	0.000	0.000
8571	Doorgaand	0.000	0.000	0.000	0.000	0	0	0	0	0	Doorgaand	0.000	0.000	0.000
14402	Doorgaand	0.000	0.000	0.000	0.000	0	0	0	0	0	Doorgaand	0.000	0.000	0.000
14409	Doorgaand	0.000	0.000	0.000	0.000	0	0	0	0	0	Doorgaand	0.000	0.000	0.000
14409	Doorgaand	0.000	0.000	0.000	0.000	0	0	0	0	0	Doorgaand	0.000	0.000	0.000
14378	Doorgaand	0.000	0.000	0.000	0.000	0	0	0	0	0	Doorgaand	0.000	0.000	0.000
14378	Doorgaand	0.000	0.000	0.000	0.000	0	0	0	0	0	Doorgaand	0.000	0.000	0.000
14378	Doorgaand	0.000	0.000	0.000	0.000	0	0	0	0	0	Doorgaand	0.000	0.000	0.000
14378	Doorgaand	0.000	0.000	0.000	0.000	0	0	0	0	0	Doorgaand	0.000	0.000	0.000
8576	Doorgaand	0.000	0.000	0.000	0.000	0	0	0	0	0	Doorgaand	0.000	0.000	0.000
8566	Doorgaand	0.000	0.000	0.000	0.000	0	0	0	0	0	Doorgaand	0.000	0.000	0.000
14406	Doorgaand	0.000	0.000	0.000	0.000	0	0	0	0	0	Doorgaand	0.000	0.000	0.000
14406	Doorgaand	0.000	0.000	0.000	0.000	0	0	0	0	0	Doorgaand	0.000	0.000	0.000
14406	Doorgaand	0.000	0.000	0.000	0.000	0	0	0	0	0	Doorgaand	0.000	0.000	0.000
14377	Doorgaand	0.000	0.000	0.000	0.000	0	0	0	0	0	Doorgaand	0.000	0.000	0.000
8573	Doorgaand	0.000	0.000	0.000	0.000	0	0	0	0	0	Doorgaand	0.000	0.000	0.000
8568	Doorgaand	0.000	0.000	0.000	0.000	0	0	0	0	0	Doorgaand	0.000	0.000	0.000
14382	Doorgaand	0.000	0.000	0.000	0.000	0	0	0	0	0	Doorgaand	0.000	0.000	0.000
8575	Doorgaand	0.000	0.000	0.000	0.000	0	0	0	0	0	Doorgaand	0.000	0.000	0.000
1616	Doorgaand	0.000	0.000	0.000	0.000	0	0	0	0	0	Doorgaand	0.000	0.000	0.000
14408	Doorgaand	0.000	0.000	0.000	0.000	0	0	0	0	0	Doorgaand	0.000	0.000	0.000
14380	Doorgaand	0.000	0.000	0.000	0.000	0	0	0	0	0	Doorgaand	0.000	0.000	0.000
8567	Doorgaand	0.000	0.000	0.000	0.000	0	0	0	0	0	Doorgaand	0.000	0.000	0.000
8574	Doorgaand	0.000	0.000	0.000	0.000	0	0	0	0	0	Doorgaand	0.000	0.000	0.000
14375	Doorgaand	0.000	0.000	0.000	0.000	0	0	0	0	0	Doorgaand	0.000	0.000	0.000
14412	Doorgaand	0.000	0.000	0.000	0.000	0	0	0	0	0	Doorgaand	0.000	0.000	0.000
14412	Doorgaand	0.000	0.000	0.000	0.000	0	0	0	0	0	Doorgaand	0.000	0.000	0.000
14379	Doorgaand	0.000	0.000	0.000	0.000	0	0	0	0	0	Doorgaand	0.000	0.000	0.000
14379	Doorgaand	0.000	0.000	0.000	0.000	0	0	0	0	0	Doorgaand	0.000	0.000	0.000
14379	Doorgaand	0.000	0.000	0.000	0.000	0	0	0	0	0	Doorgaand	0.000	0.000	0.000

Bijlage 2-2

Model: Lden 2022
 Versie 01 van 21.197.01 Kraaienstraat 4 Angeren - 21.197.01 Kraaienstraat 4 Angeren
 Groep: (hoofdgroep)
 Lijst van Banen, voor rekenmethode Railverkeerslawaai - RMG-2012, railverkeer

Naam	Aantal(P4) 19	V(D) 19	V(A) 19	V(N) 19	V(P4) 19	Trein 20	Profiel20	Aantal(D) 20	Aantal(A) 20	Aantal(N) 20	Aantal(P4) 20	V(D) 20	V(A) 20	V(N) 20	V(P4) 20
14407	0.000	0	0	0	0	0	Doorgaand	0.000	0.000	0.000	0.000	0	0	0	0
14407	0.000	0	0	0	0	0	Doorgaand	0.000	0.000	0.000	0.000	0	0	0	0
8572	0.000	0	0	0	0	0	Doorgaand	0.000	0.000	0.000	0.000	0	0	0	0
8565	0.000	0	0	0	0	0	Doorgaand	0.000	0.000	0.000	0.000	0	0	0	0
14384	0.000	0	0	0	0	0	Doorgaand	0.000	0.000	0.000	0.000	0	0	0	0
14384	0.000	0	0	0	0	0	Doorgaand	0.000	0.000	0.000	0.000	0	0	0	0
8577	0.000	0	0	0	0	0	Doorgaand	0.000	0.000	0.000	0.000	0	0	0	0
8571	0.000	0	0	0	0	0	Doorgaand	0.000	0.000	0.000	0.000	0	0	0	0
14402	0.000	0	0	0	0	0	Doorgaand	0.000	0.000	0.000	0.000	0	0	0	0
14409	0.000	0	0	0	0	0	Doorgaand	0.000	0.000	0.000	0.000	0	0	0	0
14409	0.000	0	0	0	0	0	Doorgaand	0.000	0.000	0.000	0.000	0	0	0	0
14378	0.000	0	0	0	0	0	Doorgaand	0.000	0.000	0.000	0.000	0	0	0	0
14378	0.000	0	0	0	0	0	Doorgaand	0.000	0.000	0.000	0.000	0	0	0	0
14378	0.000	0	0	0	0	0	Doorgaand	0.000	0.000	0.000	0.000	0	0	0	0
14378	0.000	0	0	0	0	0	Doorgaand	0.000	0.000	0.000	0.000	0	0	0	0
8576	0.000	0	0	0	0	0	Doorgaand	0.000	0.000	0.000	0.000	0	0	0	0
8566	0.000	0	0	0	0	0	Doorgaand	0.000	0.000	0.000	0.000	0	0	0	0
14406	0.000	0	0	0	0	0	Doorgaand	0.000	0.000	0.000	0.000	0	0	0	0
14406	0.000	0	0	0	0	0	Doorgaand	0.000	0.000	0.000	0.000	0	0	0	0
14406	0.000	0	0	0	0	0	Doorgaand	0.000	0.000	0.000	0.000	0	0	0	0
14377	0.000	0	0	0	0	0	Doorgaand	0.000	0.000	0.000	0.000	0	0	0	0
8573	0.000	0	0	0	0	0	Doorgaand	0.000	0.000	0.000	0.000	0	0	0	0
8568	0.000	0	0	0	0	0	Doorgaand	0.000	0.000	0.000	0.000	0	0	0	0
14382	0.000	0	0	0	0	0	Doorgaand	0.000	0.000	0.000	0.000	0	0	0	0
8575	0.000	0	0	0	0	0	Doorgaand	0.000	0.000	0.000	0.000	0	0	0	0
1616	0.000	0	0	0	0	0	Doorgaand	0.000	0.000	0.000	0.000	0	0	0	0
14408	0.000	0	0	0	0	0	Doorgaand	0.000	0.000	0.000	0.000	0	0	0	0
14380	0.000	0	0	0	0	0	Doorgaand	0.000	0.000	0.000	0.000	0	0	0	0
8567	0.000	0	0	0	0	0	Doorgaand	0.000	0.000	0.000	0.000	0	0	0	0
8574	0.000	0	0	0	0	0	Doorgaand	0.000	0.000	0.000	0.000	0	0	0	0
14375	0.000	0	0	0	0	0	Doorgaand	0.000	0.000	0.000	0.000	0	0	0	0
14412	0.000	0	0	0	0	0	Doorgaand	0.000	0.000	0.000	0.000	0	0	0	0
14412	0.000	0	0	0	0	0	Doorgaand	0.000	0.000	0.000	0.000	0	0	0	0
14379	0.000	0	0	0	0	0	Doorgaand	0.000	0.000	0.000	0.000	0	0	0	0
14379	0.000	0	0	0	0	0	Doorgaand	0.000	0.000	0.000	0.000	0	0	0	0
14379	0.000	0	0	0	0	0	Doorgaand	0.000	0.000	0.000	0.000	0	0	0	0

Bijlage 2-2

Model: Lden 2022
 Versie 01 van 21.197.01 Kraaienstraat 4 Angeren - 21.197.01 Kraaienstraat 4 Angeren
 Groep: (hoofdgroep)
 Lijst van Banen, voor rekenmethode Railverkeerslawaai - RMG-2012, railverkeer

Naam	Trein 21	Profiel21	Aantal(D) 21	Aantal(A) 21	Aantal(N) 21	Aantal(P4) 21	V(D) 21	V(A) 21	V(N) 21	V(P4) 21	Trein 22	Profiel22	Aantal(D) 22	Aantal(A) 22
14407	0	Doorgaand	0.000	0.000	0.000	0.000	0	0	0	0	0	Doorgaand	0.000	0.000
14407	0	Doorgaand	0.000	0.000	0.000	0.000	0	0	0	0	0	Doorgaand	0.000	0.000
8572	0	Doorgaand	0.000	0.000	0.000	0.000	0	0	0	0	0	Doorgaand	0.000	0.000
8565	0	Doorgaand	0.000	0.000	0.000	0.000	0	0	0	0	0	Doorgaand	0.000	0.000
14384	0	Doorgaand	0.000	0.000	0.000	0.000	0	0	0	0	0	Doorgaand	0.000	0.000
14384	0	Doorgaand	0.000	0.000	0.000	0.000	0	0	0	0	0	Doorgaand	0.000	0.000
8577	0	Doorgaand	0.000	0.000	0.000	0.000	0	0	0	0	0	Doorgaand	0.000	0.000
8571	0	Doorgaand	0.000	0.000	0.000	0.000	0	0	0	0	0	Doorgaand	0.000	0.000
14402	0	Doorgaand	0.000	0.000	0.000	0.000	0	0	0	0	0	Doorgaand	0.000	0.000
14409	0	Doorgaand	0.000	0.000	0.000	0.000	0	0	0	0	0	Doorgaand	0.000	0.000
14409	0	Doorgaand	0.000	0.000	0.000	0.000	0	0	0	0	0	Doorgaand	0.000	0.000
14378	0	Doorgaand	0.000	0.000	0.000	0.000	0	0	0	0	0	Doorgaand	0.000	0.000
14378	0	Doorgaand	0.000	0.000	0.000	0.000	0	0	0	0	0	Doorgaand	0.000	0.000
14378	0	Doorgaand	0.000	0.000	0.000	0.000	0	0	0	0	0	Doorgaand	0.000	0.000
14378	0	Doorgaand	0.000	0.000	0.000	0.000	0	0	0	0	0	Doorgaand	0.000	0.000
8576	0	Doorgaand	0.000	0.000	0.000	0.000	0	0	0	0	0	Doorgaand	0.000	0.000
8566	0	Doorgaand	0.000	0.000	0.000	0.000	0	0	0	0	0	Doorgaand	0.000	0.000
14406	0	Doorgaand	0.000	0.000	0.000	0.000	0	0	0	0	0	Doorgaand	0.000	0.000
14406	0	Doorgaand	0.000	0.000	0.000	0.000	0	0	0	0	0	Doorgaand	0.000	0.000
14406	0	Doorgaand	0.000	0.000	0.000	0.000	0	0	0	0	0	Doorgaand	0.000	0.000
14377	0	Doorgaand	0.000	0.000	0.000	0.000	0	0	0	0	0	Doorgaand	0.000	0.000
8573	0	Doorgaand	0.000	0.000	0.000	0.000	0	0	0	0	0	Doorgaand	0.000	0.000
8568	0	Doorgaand	0.000	0.000	0.000	0.000	0	0	0	0	0	Doorgaand	0.000	0.000
14382	0	Doorgaand	0.000	0.000	0.000	0.000	0	0	0	0	0	Doorgaand	0.000	0.000
8575	0	Doorgaand	0.000	0.000	0.000	0.000	0	0	0	0	0	Doorgaand	0.000	0.000
1616	0	Doorgaand	0.000	0.000	0.000	0.000	0	0	0	0	0	Doorgaand	0.000	0.000
14408	0	Doorgaand	0.000	0.000	0.000	0.000	0	0	0	0	0	Doorgaand	0.000	0.000
14380	0	Doorgaand	0.000	0.000	0.000	0.000	0	0	0	0	0	Doorgaand	0.000	0.000
8567	0	Doorgaand	0.000	0.000	0.000	0.000	0	0	0	0	0	Doorgaand	0.000	0.000
8574	0	Doorgaand	0.000	0.000	0.000	0.000	0	0	0	0	0	Doorgaand	0.000	0.000
14375	0	Doorgaand	0.000	0.000	0.000	0.000	0	0	0	0	0	Doorgaand	0.000	0.000
14412	0	Doorgaand	0.000	0.000	0.000	0.000	0	0	0	0	0	Doorgaand	0.000	0.000
14412	0	Doorgaand	0.000	0.000	0.000	0.000	0	0	0	0	0	Doorgaand	0.000	0.000
14379	0	Doorgaand	0.000	0.000	0.000	0.000	0	0	0	0	0	Doorgaand	0.000	0.000
14379	0	Doorgaand	0.000	0.000	0.000	0.000	0	0	0	0	0	Doorgaand	0.000	0.000
14379	0	Doorgaand	0.000	0.000	0.000	0.000	0	0	0	0	0	Doorgaand	0.000	0.000

Bijlage 2-2

Model: Lden 2022
 Versie 01 van 21.197.01 Kraaienstraat 4 Angeren - 21.197.01 Kraaienstraat 4 Angeren
 Groep: (hoofdgroep)
 Lijst van Banen, voor rekenmethode Railverkeerslawaai - RMG-2012, railverkeer

Naam	Aantal(N) 22	Aantal(P4) 22	V(D) 22	V(A) 22	V(N) 22	V(P4) 22	Trein 23	Profiel123	Aantal(D) 23	Aantal(A) 23	Aantal(N) 23	Aantal(P4) 23	V(D) 23	V(A) 23	V(N) 23
14407	0.000	0.000	0	0	0	0	0	Doorgaand	0.000	0.000	0.000	0.000	0	0	0
14407	0.000	0.000	0	0	0	0	0	Doorgaand	0.000	0.000	0.000	0.000	0	0	0
8572	0.000	0.000	0	0	0	0	0	Doorgaand	0.000	0.000	0.000	0.000	0	0	0
8565	0.000	0.000	0	0	0	0	0	Doorgaand	0.000	0.000	0.000	0.000	0	0	0
14384	0.000	0.000	0	0	0	0	0	Doorgaand	0.000	0.000	0.000	0.000	0	0	0
14384	0.000	0.000	0	0	0	0	0	Doorgaand	0.000	0.000	0.000	0.000	0	0	0
8577	0.000	0.000	0	0	0	0	0	Doorgaand	0.000	0.000	0.000	0.000	0	0	0
8571	0.000	0.000	0	0	0	0	0	Doorgaand	0.000	0.000	0.000	0.000	0	0	0
14402	0.000	0.000	0	0	0	0	0	Doorgaand	0.000	0.000	0.000	0.000	0	0	0
14409	0.000	0.000	0	0	0	0	0	Doorgaand	0.000	0.000	0.000	0.000	0	0	0
14409	0.000	0.000	0	0	0	0	0	Doorgaand	0.000	0.000	0.000	0.000	0	0	0
14378	0.000	0.000	0	0	0	0	0	Doorgaand	0.000	0.000	0.000	0.000	0	0	0
14378	0.000	0.000	0	0	0	0	0	Doorgaand	0.000	0.000	0.000	0.000	0	0	0
14378	0.000	0.000	0	0	0	0	0	Doorgaand	0.000	0.000	0.000	0.000	0	0	0
14378	0.000	0.000	0	0	0	0	0	Doorgaand	0.000	0.000	0.000	0.000	0	0	0
8576	0.000	0.000	0	0	0	0	0	Doorgaand	0.000	0.000	0.000	0.000	0	0	0
8566	0.000	0.000	0	0	0	0	0	Doorgaand	0.000	0.000	0.000	0.000	0	0	0
14406	0.000	0.000	0	0	0	0	0	Doorgaand	0.000	0.000	0.000	0.000	0	0	0
14406	0.000	0.000	0	0	0	0	0	Doorgaand	0.000	0.000	0.000	0.000	0	0	0
14406	0.000	0.000	0	0	0	0	0	Doorgaand	0.000	0.000	0.000	0.000	0	0	0
14377	0.000	0.000	0	0	0	0	0	Doorgaand	0.000	0.000	0.000	0.000	0	0	0
8573	0.000	0.000	0	0	0	0	0	Doorgaand	0.000	0.000	0.000	0.000	0	0	0
8568	0.000	0.000	0	0	0	0	0	Doorgaand	0.000	0.000	0.000	0.000	0	0	0
14382	0.000	0.000	0	0	0	0	0	Doorgaand	0.000	0.000	0.000	0.000	0	0	0
8575	0.000	0.000	0	0	0	0	0	Doorgaand	0.000	0.000	0.000	0.000	0	0	0
1616	0.000	0.000	0	0	0	0	0	Doorgaand	0.000	0.000	0.000	0.000	0	0	0
14408	0.000	0.000	0	0	0	0	0	Doorgaand	0.000	0.000	0.000	0.000	0	0	0
14380	0.000	0.000	0	0	0	0	0	Doorgaand	0.000	0.000	0.000	0.000	0	0	0
8567	0.000	0.000	0	0	0	0	0	Doorgaand	0.000	0.000	0.000	0.000	0	0	0
8574	0.000	0.000	0	0	0	0	0	Doorgaand	0.000	0.000	0.000	0.000	0	0	0
14375	0.000	0.000	0	0	0	0	0	Doorgaand	0.000	0.000	0.000	0.000	0	0	0
14412	0.000	0.000	0	0	0	0	0	Doorgaand	0.000	0.000	0.000	0.000	0	0	0
14412	0.000	0.000	0	0	0	0	0	Doorgaand	0.000	0.000	0.000	0.000	0	0	0
14379	0.000	0.000	0	0	0	0	0	Doorgaand	0.000	0.000	0.000	0.000	0	0	0
14379	0.000	0.000	0	0	0	0	0	Doorgaand	0.000	0.000	0.000	0.000	0	0	0
14379	0.000	0.000	0	0	0	0	0	Doorgaand	0.000	0.000	0.000	0.000	0	0	0

Geomilieu V2021.1 Licentiehouder: Akoestisch Buro Tideman

6-1-2022 16:39:08

Bijlage 2-2

Model: Lden 2022
 Versie 01 van 21.197.01 Kraaienstraat 4 Angeren - 21.197.01 Kraaienstraat 4 Angeren
 Groep: (hoofdgroep)
 Lijst van Banen, voor rekenmethode Railverkeerslawaai - RMG-2012, railverkeer

Naam	V(P4) 23	Trein 24	Profiel124	Aantal(D) 24	Aantal(A) 24	Aantal(N) 24	Aantal(P4) 24	V(D) 24	V(A) 24	V(N) 24	V(P4) 24	Trein 25	Profiel125	Aantal(D) 25
14407	0	0	Doorgaand	0.000	0.000	0.000	0.000	0	0	0	0	0	Doorgaand	0.000
14407	0	0	Doorgaand	0.000	0.000	0.000	0.000	0	0	0	0	0	Doorgaand	0.000
8572	0	0	Doorgaand	0.000	0.000	0.000	0.000	0	0	0	0	0	Doorgaand	0.000
8565	0	0	Doorgaand	0.000	0.000	0.000	0.000	0	0	0	0	0	Doorgaand	0.000
14384	0	0	Doorgaand	0.000	0.000	0.000	0.000	0	0	0	0	0	Doorgaand	0.000
14384	0	0	Doorgaand	0.000	0.000	0.000	0.000	0	0	0	0	0	Doorgaand	0.000
8577	0	0	Doorgaand	0.000	0.000	0.000	0.000	0	0	0	0	0	Doorgaand	0.000
8571	0	0	Doorgaand	0.000	0.000	0.000	0.000	0	0	0	0	0	Doorgaand	0.000
14402	0	0	Doorgaand	0.000	0.000	0.000	0.000	0	0	0	0	0	Doorgaand	0.000
14409	0	0	Doorgaand	0.000	0.000	0.000	0.000	0	0	0	0	0	Doorgaand	0.000
14409	0	0	Doorgaand	0.000	0.000	0.000	0.000	0	0	0	0	0	Doorgaand	0.000
14378	0	0	Doorgaand	0.000	0.000	0.000	0.000	0	0	0	0	0	Doorgaand	0.000
14378	0	0	Doorgaand	0.000	0.000	0.000	0.000	0	0	0	0	0	Doorgaand	0.000
14378	0	0	Doorgaand	0.000	0.000	0.000	0.000	0	0	0	0	0	Doorgaand	0.000
14378	0	0	Doorgaand	0.000	0.000	0.000	0.000	0	0	0	0	0	Doorgaand	0.000
8576	0	0	Doorgaand	0.000	0.000	0.000	0.000	0	0	0	0	0	Doorgaand	0.000
8566	0	0	Doorgaand	0.000	0.000	0.000	0.000	0	0	0	0	0	Doorgaand	0.000
14406	0	0	Doorgaand	0.000	0.000	0.000	0.000	0	0	0	0	0	Doorgaand	0.000
14406	0	0	Doorgaand	0.000	0.000	0.000	0.000	0	0	0	0	0	Doorgaand	0.000
14406	0	0	Doorgaand	0.000	0.000	0.000	0.000	0	0	0	0	0	Doorgaand	0.000
14377	0	0	Doorgaand	0.000	0.000	0.000	0.000	0	0	0	0	0	Doorgaand	0.000
8573	0	0	Doorgaand	0.000	0.000	0.000	0.000	0	0	0	0	0	Doorgaand	0.000
8568	0	0	Doorgaand	0.000	0.000	0.000	0.000	0	0	0	0	0	Doorgaand	0.000
14382	0	0	Doorgaand	0.000	0.000	0.000	0.000	0	0	0	0	0	Doorgaand	0.000
8575	0	0	Doorgaand	0.000	0.000	0.000	0.000	0	0	0	0	0	Doorgaand	0.000
1616	0	0	Doorgaand	0.000	0.000	0.000	0.000	0	0	0	0	0	Doorgaand	0.000
14408	0	0	Doorgaand	0.000	0.000	0.000	0.000	0	0	0	0	0	Doorgaand	0.000
14380	0	0	Doorgaand	0.000	0.000	0.000	0.000	0	0	0	0	0	Doorgaand	0.000
8567	0	0	Doorgaand	0.000	0.000	0.000	0.000	0	0	0	0	0	Doorgaand	0.000
8574	0	0	Doorgaand	0.000	0.000	0.000	0.000	0	0	0	0	0	Doorgaand	0.000
14375	0	0	Doorgaand	0.000	0.000	0.000	0.000	0	0	0	0	0	Doorgaand	0.000
14412	0	0	Doorgaand	0.000	0.000	0.000	0.000	0	0	0	0	0	Doorgaand	0.000
14412	0	0	Doorgaand	0.000	0.000	0.000	0.000	0	0	0	0	0	Doorgaand	0.000
14379	0	0	Doorgaand	0.000	0.000	0.000	0.000	0	0	0	0	0	Doorgaand	0.000
14379	0	0	Doorgaand	0.000	0.000	0.000	0.000	0	0	0	0	0	Doorgaand	0.000
14379	0	0	Doorgaand	0.000	0.000	0.000	0.000	0	0	0	0	0	Doorgaand	0.000

Geomilieu V2021.1 Licentiehouder: Akoestisch Buro Tideman

6-1-2022 16:39:08

Bijlage 2-2

Model: Lden 2022
 Versie 01 van 21.197.01 Kraaienstraat 4 Angeren - 21.197.01 Kraaienstraat 4 Angeren
 Groep: (hoofdgroep)
 Lijst van Banen, voor rekenmethode Railverkeerslawaai - RMG-2012, railverkeer

Naam	Aantal(A) 25	Aantal(N) 25	Aantal(P4) 25	V(D) 25	V(A) 25	V(N) 25	V(P4) 25	Trein 26	Profiel26	Aantal(D) 26	Aantal(A) 26	Aantal(N) 26	Aantal(P4) 26	V(D) 26
14407	0.000	0.000	0.000	0	0	0	0	0	Doorgaand	0.000	0.000	0.000	0.000	0
14407	0.000	0.000	0.000	0	0	0	0	0	Doorgaand	0.000	0.000	0.000	0.000	0
8572	0.000	0.000	0.000	0	0	0	0	0	Doorgaand	0.000	0.000	0.000	0.000	0
8565	0.000	0.000	0.000	0	0	0	0	0	Doorgaand	0.000	0.000	0.000	0.000	0
14384	0.000	0.000	0.000	0	0	0	0	0	Doorgaand	0.000	0.000	0.000	0.000	0
14384	0.000	0.000	0.000	0	0	0	0	0	Doorgaand	0.000	0.000	0.000	0.000	0
8577	0.000	0.000	0.000	0	0	0	0	0	Doorgaand	0.000	0.000	0.000	0.000	0
8571	0.000	0.000	0.000	0	0	0	0	0	Doorgaand	0.000	0.000	0.000	0.000	0
14402	0.000	0.000	0.000	0	0	0	0	0	Doorgaand	0.000	0.000	0.000	0.000	0
14409	0.000	0.000	0.000	0	0	0	0	0	Doorgaand	0.000	0.000	0.000	0.000	0
14409	0.000	0.000	0.000	0	0	0	0	0	Doorgaand	0.000	0.000	0.000	0.000	0
14378	0.000	0.000	0.000	0	0	0	0	0	Doorgaand	0.000	0.000	0.000	0.000	0
14378	0.000	0.000	0.000	0	0	0	0	0	Doorgaand	0.000	0.000	0.000	0.000	0
14378	0.000	0.000	0.000	0	0	0	0	0	Doorgaand	0.000	0.000	0.000	0.000	0
14378	0.000	0.000	0.000	0	0	0	0	0	Doorgaand	0.000	0.000	0.000	0.000	0
8576	0.000	0.000	0.000	0	0	0	0	0	Doorgaand	0.000	0.000	0.000	0.000	0
8566	0.000	0.000	0.000	0	0	0	0	0	Doorgaand	0.000	0.000	0.000	0.000	0
14406	0.000	0.000	0.000	0	0	0	0	0	Doorgaand	0.000	0.000	0.000	0.000	0
14406	0.000	0.000	0.000	0	0	0	0	0	Doorgaand	0.000	0.000	0.000	0.000	0
14406	0.000	0.000	0.000	0	0	0	0	0	Doorgaand	0.000	0.000	0.000	0.000	0
14377	0.000	0.000	0.000	0	0	0	0	0	Doorgaand	0.000	0.000	0.000	0.000	0
8573	0.000	0.000	0.000	0	0	0	0	0	Doorgaand	0.000	0.000	0.000	0.000	0
8568	0.000	0.000	0.000	0	0	0	0	0	Doorgaand	0.000	0.000	0.000	0.000	0
14382	0.000	0.000	0.000	0	0	0	0	0	Doorgaand	0.000	0.000	0.000	0.000	0
8575	0.000	0.000	0.000	0	0	0	0	0	Doorgaand	0.000	0.000	0.000	0.000	0
1616	0.000	0.000	0.000	0	0	0	0	0	Doorgaand	0.000	0.000	0.000	0.000	0
14408	0.000	0.000	0.000	0	0	0	0	0	Doorgaand	0.000	0.000	0.000	0.000	0
14380	0.000	0.000	0.000	0	0	0	0	0	Doorgaand	0.000	0.000	0.000	0.000	0
8567	0.000	0.000	0.000	0	0	0	0	0	Doorgaand	0.000	0.000	0.000	0.000	0
8574	0.000	0.000	0.000	0	0	0	0	0	Doorgaand	0.000	0.000	0.000	0.000	0
14375	0.000	0.000	0.000	0	0	0	0	0	Doorgaand	0.000	0.000	0.000	0.000	0
14412	0.000	0.000	0.000	0	0	0	0	0	Doorgaand	0.000	0.000	0.000	0.000	0
14412	0.000	0.000	0.000	0	0	0	0	0	Doorgaand	0.000	0.000	0.000	0.000	0
14379	0.000	0.000	0.000	0	0	0	0	0	Doorgaand	0.000	0.000	0.000	0.000	0
14379	0.000	0.000	0.000	0	0	0	0	0	Doorgaand	0.000	0.000	0.000	0.000	0
14379	0.000	0.000	0.000	0	0	0	0	0	Doorgaand	0.000	0.000	0.000	0.000	0

Bijlage 2-2

Model: Lden 2022
 Versie 01 van 21.197.01 Kraaienstraat 4 Angeren - 21.197.01 Kraaienstraat 4 Angeren
 Groep: (hoofdgroep)
 Lijst van Banen, voor rekenmethode Railverkeerslawaai - RMG-2012, railverkeer

Naam	V(A) 26	V(N) 26	V(P4) 26	Trein 27	Profiel27	Aantal(D) 27	Aantal(A) 27	Aantal(N) 27	Aantal(P4) 27	V(D) 27	V(A) 27	V(N) 27	V(P4) 27	Trein 28	Profiel28
14407	0	0	0	0	Doorgaand	0.000	0.000	0.000	0.000	0	0	0	0	0	Doorgaand
14407	0	0	0	0	Doorgaand	0.000	0.000	0.000	0.000	0	0	0	0	0	Doorgaand
8572	0	0	0	0	Doorgaand	0.000	0.000	0.000	0.000	0	0	0	0	0	Doorgaand
8565	0	0	0	0	Doorgaand	0.000	0.000	0.000	0.000	0	0	0	0	0	Doorgaand
14384	0	0	0	0	Doorgaand	0.000	0.000	0.000	0.000	0	0	0	0	0	Doorgaand
14384	0	0	0	0	Doorgaand	0.000	0.000	0.000	0.000	0	0	0	0	0	Doorgaand
8577	0	0	0	0	Doorgaand	0.000	0.000	0.000	0.000	0	0	0	0	0	Doorgaand
8571	0	0	0	0	Doorgaand	0.000	0.000	0.000	0.000	0	0	0	0	0	Doorgaand
14402	0	0	0	0	Doorgaand	0.000	0.000	0.000	0.000	0	0	0	0	0	Doorgaand
14409	0	0	0	0	Doorgaand	0.000	0.000	0.000	0.000	0	0	0	0	0	Doorgaand
14409	0	0	0	0	Doorgaand	0.000	0.000	0.000	0.000	0	0	0	0	0	Doorgaand
14378	0	0	0	0	Doorgaand	0.000	0.000	0.000	0.000	0	0	0	0	0	Doorgaand
14378	0	0	0	0	Doorgaand	0.000	0.000	0.000	0.000	0	0	0	0	0	Doorgaand
14378	0	0	0	0	Doorgaand	0.000	0.000	0.000	0.000	0	0	0	0	0	Doorgaand
14378	0	0	0	0	Doorgaand	0.000	0.000	0.000	0.000	0	0	0	0	0	Doorgaand
8576	0	0	0	0	Doorgaand	0.000	0.000	0.000	0.000	0	0	0	0	0	Doorgaand
8566	0	0	0	0	Doorgaand	0.000	0.000	0.000	0.000	0	0	0	0	0	Doorgaand
14406	0	0	0	0	Doorgaand	0.000	0.000	0.000	0.000	0	0	0	0	0	Doorgaand
14406	0	0	0	0	Doorgaand	0.000	0.000	0.000	0.000	0	0	0	0	0	Doorgaand
14406	0	0	0	0	Doorgaand	0.000	0.000	0.000	0.000	0	0	0	0	0	Doorgaand
14377	0	0	0	0	Doorgaand	0.000	0.000	0.000	0.000	0	0	0	0	0	Doorgaand
8573	0	0	0	0	Doorgaand	0.000	0.000	0.000	0.000	0	0	0	0	0	Doorgaand
8568	0	0	0	0	Doorgaand	0.000	0.000	0.000	0.000	0	0	0	0	0	Doorgaand
14382	0	0	0	0	Doorgaand	0.000	0.000	0.000	0.000	0	0	0	0	0	Doorgaand
8575	0	0	0	0	Doorgaand	0.000	0.000	0.000	0.000	0	0	0	0	0	Doorgaand
1616	0	0	0	0	Doorgaand	0.000	0.000	0.000	0.000	0	0	0	0	0	Doorgaand
14408	0	0	0	0	Doorgaand	0.000	0.000	0.000	0.000	0	0	0	0	0	Doorgaand
14380	0	0	0	0	Doorgaand	0.000	0.000	0.000	0.000	0	0	0	0	0	Doorgaand
8567	0	0	0	0	Doorgaand	0.000	0.000	0.000	0.000	0	0	0	0	0	Doorgaand
8574	0	0	0	0	Doorgaand	0.000	0.000	0.000	0.000	0	0	0	0	0	Doorgaand
14375	0	0	0	0	Doorgaand	0.000	0.000	0.000	0.000	0	0	0	0	0	Doorgaand
14412	0	0	0	0	Doorgaand	0.000	0.000	0.000	0.000	0	0	0	0	0	Doorgaand
14412	0	0	0	0	Doorgaand	0.000	0.000	0.000	0.000	0	0	0	0	0	Doorgaand
14379	0	0	0	0	Doorgaand	0.000	0.000	0.000	0.000	0	0	0	0	0	Doorgaand
14379	0	0	0	0	Doorgaand	0.000	0.000	0.000	0.000	0	0	0	0	0	Doorgaand
14379	0	0	0	0	Doorgaand	0.000	0.000	0.000	0.000	0	0	0	0	0	Doorgaand

Bijlage 2-2

Model: Lden 2022
 Versie 01 van 21.197.01 Kraaienstraat 4 Angeren - 21.197.01 Kraaienstraat 4 Angeren
 Groep: (hoofdgroep)
 Lijst van Banen, voor rekenmethode Railverkeerslawaai - RMG-2012, railverkeer

Naam	Aantal(D) 28	Aantal(A) 28	Aantal(N) 28	Aantal(P4) 28	V(D) 28	V(A) 28	V(N) 28	V(P4) 28	Trein 29	Profiel29	Aantal(D) 29	Aantal(A) 29	Aantal(N) 29	Aantal(P4) 29
14407	0.000	0.000	0.000	0.000	0	0	0	0	0	Doorgaand	0.000	0.000	0.000	0.000
14407	0.000	0.000	0.000	0.000	0	0	0	0	0	Doorgaand	0.000	0.000	0.000	0.000
8572	0.000	0.000	0.000	0.000	0	0	0	0	0	Doorgaand	0.000	0.000	0.000	0.000
8565	0.000	0.000	0.000	0.000	0	0	0	0	0	Doorgaand	0.000	0.000	0.000	0.000
14384	0.000	0.000	0.000	0.000	0	0	0	0	0	Doorgaand	0.000	0.000	0.000	0.000
14384	0.000	0.000	0.000	0.000	0	0	0	0	0	Doorgaand	0.000	0.000	0.000	0.000
8577	0.000	0.000	0.000	0.000	0	0	0	0	0	Doorgaand	0.000	0.000	0.000	0.000
8571	0.000	0.000	0.000	0.000	0	0	0	0	0	Doorgaand	0.000	0.000	0.000	0.000
14402	0.000	0.000	0.000	0.000	0	0	0	0	0	Doorgaand	0.000	0.000	0.000	0.000
14409	0.000	0.000	0.000	0.000	0	0	0	0	0	Doorgaand	0.000	0.000	0.000	0.000
14409	0.000	0.000	0.000	0.000	0	0	0	0	0	Doorgaand	0.000	0.000	0.000	0.000
14378	0.000	0.000	0.000	0.000	0	0	0	0	0	Doorgaand	0.000	0.000	0.000	0.000
14378	0.000	0.000	0.000	0.000	0	0	0	0	0	Doorgaand	0.000	0.000	0.000	0.000
14378	0.000	0.000	0.000	0.000	0	0	0	0	0	Doorgaand	0.000	0.000	0.000	0.000
14378	0.000	0.000	0.000	0.000	0	0	0	0	0	Doorgaand	0.000	0.000	0.000	0.000
8576	0.000	0.000	0.000	0.000	0	0	0	0	0	Doorgaand	0.000	0.000	0.000	0.000
8566	0.000	0.000	0.000	0.000	0	0	0	0	0	Doorgaand	0.000	0.000	0.000	0.000
14406	0.000	0.000	0.000	0.000	0	0	0	0	0	Doorgaand	0.000	0.000	0.000	0.000
14406	0.000	0.000	0.000	0.000	0	0	0	0	0	Doorgaand	0.000	0.000	0.000	0.000
14406	0.000	0.000	0.000	0.000	0	0	0	0	0	Doorgaand	0.000	0.000	0.000	0.000
14377	0.000	0.000	0.000	0.000	0	0	0	0	0	Doorgaand	0.000	0.000	0.000	0.000
8573	0.000	0.000	0.000	0.000	0	0	0	0	0	Doorgaand	0.000	0.000	0.000	0.000
8568	0.000	0.000	0.000	0.000	0	0	0	0	0	Doorgaand	0.000	0.000	0.000	0.000
14382	0.000	0.000	0.000	0.000	0	0	0	0	0	Doorgaand	0.000	0.000	0.000	0.000
8575	0.000	0.000	0.000	0.000	0	0	0	0	0	Doorgaand	0.000	0.000	0.000	0.000
1616	0.000	0.000	0.000	0.000	0	0	0	0	0	Doorgaand	0.000	0.000	0.000	0.000
14408	0.000	0.000	0.000	0.000	0	0	0	0	0	Doorgaand	0.000	0.000	0.000	0.000
14380	0.000	0.000	0.000	0.000	0	0	0	0	0	Doorgaand	0.000	0.000	0.000	0.000
8567	0.000	0.000	0.000	0.000	0	0	0	0	0	Doorgaand	0.000	0.000	0.000	0.000
8574	0.000	0.000	0.000	0.000	0	0	0	0	0	Doorgaand	0.000	0.000	0.000	0.000
14375	0.000	0.000	0.000	0.000	0	0	0	0	0	Doorgaand	0.000	0.000	0.000	0.000
14412	0.000	0.000	0.000	0.000	0	0	0	0	0	Doorgaand	0.000	0.000	0.000	0.000
14412	0.000	0.000	0.000	0.000	0	0	0	0	0	Doorgaand	0.000	0.000	0.000	0.000
14379	0.000	0.000	0.000	0.000	0	0	0	0	0	Doorgaand	0.000	0.000	0.000	0.000
14379	0.000	0.000	0.000	0.000	0	0	0	0	0	Doorgaand	0.000	0.000	0.000	0.000
14379	0.000	0.000	0.000	0.000	0	0	0	0	0	Doorgaand	0.000	0.000	0.000	0.000

Bijlage 2-2

Model: Lden 2022
 Versie 01 van 21.197.01 Kraaienstraat 4 Angeren - 21.197.01 Kraaienstraat 4 Angeren
 Groep: (hoofdgroep)
 Lijst van Banen, voor rekenmethode Railverkeerslawaai - RMG-2012, railverkeer

Naam	V(D) 29	V(A) 29	V(N) 29	V(P4) 29	Trein 30	Profiel30	Aantal(D) 30	Aantal(A) 30	Aantal(N) 30	Aantal(P4) 30	V(D) 30	V(A) 30	V(N) 30	V(P4) 30	LE(D)0.0 63
14407	0	0	0	0	0	Doorgaand	0.000	0.000	0.000	0.000	0	0	0	0	78.39
14407	0	0	0	0	0	Doorgaand	0.000	0.000	0.000	0.000	0	0	0	0	78.39
8572	0	0	0	0	0	Doorgaand	0.000	0.000	0.000	0.000	0	0	0	0	78.39
8565	0	0	0	0	0	Doorgaand	0.000	0.000	0.000	0.000	0	0	0	0	78.39
14384	0	0	0	0	0	Doorgaand	0.000	0.000	0.000	0.000	0	0	0	0	78.39
14384	0	0	0	0	0	Doorgaand	0.000	0.000	0.000	0.000	0	0	0	0	78.39
8577	0	0	0	0	0	Doorgaand	0.000	0.000	0.000	0.000	0	0	0	0	78.39
8571	0	0	0	0	0	Doorgaand	0.000	0.000	0.000	0.000	0	0	0	0	78.39
14402	0	0	0	0	0	Doorgaand	0.000	0.000	0.000	0.000	0	0	0	0	78.39
14409	0	0	0	0	0	Doorgaand	0.000	0.000	0.000	0.000	0	0	0	0	78.39
14409	0	0	0	0	0	Doorgaand	0.000	0.000	0.000	0.000	0	0	0	0	78.39
14378	0	0	0	0	0	Doorgaand	0.000	0.000	0.000	0.000	0	0	0	0	78.39
14378	0	0	0	0	0	Doorgaand	0.000	0.000	0.000	0.000	0	0	0	0	78.39
14378	0	0	0	0	0	Doorgaand	0.000	0.000	0.000	0.000	0	0	0	0	78.39
14378	0	0	0	0	0	Doorgaand	0.000	0.000	0.000	0.000	0	0	0	0	75.38
8576	0	0	0	0	0	Doorgaand	0.000	0.000	0.000	0.000	0	0	0	0	--
8566	0	0	0	0	0	Doorgaand	0.000	0.000	0.000	0.000	0	0	0	0	78.39
14406	0	0	0	0	0	Doorgaand	0.000	0.000	0.000	0.000	0	0	0	0	78.39
14406	0	0	0	0	0	Doorgaand	0.000	0.000	0.000	0.000	0	0	0	0	78.39
14406	0	0	0	0	0	Doorgaand	0.000	0.000	0.000	0.000	0	0	0	0	78.39
14377	0	0	0	0	0	Doorgaand	0.000	0.000	0.000	0.000	0	0	0	0	78.39
8573	0	0	0	0	0	Doorgaand	0.000	0.000	0.000	0.000	0	0	0	0	78.39
8568	0	0	0	0	0	Doorgaand	0.000	0.000	0.000	0.000	0	0	0	0	--
14382	0	0	0	0	0	Doorgaand	0.000	0.000	0.000	0.000	0	0	0	0	78.39
8575	0	0	0	0	0	Doorgaand	0.000	0.000	0.000	0.000	0	0	0	0	--
1616	0	0	0	0	0	Doorgaand	0.000	0.000	0.000	0.000	0	0	0	0	78.39
14408	0	0	0	0	0	Doorgaand	0.000	0.000	0.000	0.000	0	0	0	0	78.39
14380	0	0	0	0	0	Doorgaand	0.000	0.000	0.000	0.000	0	0	0	0	78.39
8567	0	0	0	0	0	Doorgaand	0.000	0.000	0.000	0.000	0	0	0	0	78.39
8574	0	0	0	0	0	Doorgaand	0.000	0.000	0.000	0.000	0	0	0	0	--
14375	0	0	0	0	0	Doorgaand	0.000	0.000	0.000	0.000	0	0	0	0	78.39
14412	0	0	0	0	0	Doorgaand	0.000	0.000	0.000	0.000	0	0	0	0	78.39
14412	0	0	0	0	0	Doorgaand	0.000	0.000	0.000	0.000	0	0	0	0	78.39
14379	0	0	0	0	0	Doorgaand	0.000	0.000	0.000	0.000	0	0	0	0	75.38
14379	0	0	0	0	0	Doorgaand	0.000	0.000	0.000	0.000	0	0	0	0	78.39
14379	0	0	0	0	0	Doorgaand	0.000	0.000	0.000	0.000	0	0	0	0	78.39

Bijlage 2-2

Model: Lden 2022
 Versie 01 van 21.197.01 Kraaienstraat 4 Angeren - 21.197.01 Kraaienstraat 4 Angeren
 Groep: (hoofdgroep)
 Lijst van Banen, voor rekenmethode Railverkeerslawaai - RMG-2012, railverkeer

Naam	LE(D)0.0 125	LE(D)0.0 250	LE(D)0.0 500	LE(D)0.0 1k	LE(D)0.0 2k	LE(D)0.0 4k	LE(D)0.0 8k	LE(D)0.5 63	LE(D)0.5 125	LE(D)0.5 250	LE(D)0.5 500	LE(D)0.5 1k
14407	93.53	110.42	114.55	116.63	115.22	110.00	96.77	78.39	93.65	110.53	114.56	116.62
14407	93.53	110.42	114.55	116.63	115.22	110.00	96.77	78.39	93.65	110.53	114.56	116.62
8572	93.53	110.42	114.55	116.63	115.22	110.00	96.77	78.39	93.65	110.53	114.56	116.62
8565	93.53	110.42	114.55	116.63	115.22	110.00	96.77	78.39	93.65	110.53	114.56	116.62
14384	93.53	110.42	114.55	116.63	115.22	110.00	96.77	78.39	93.65	110.53	114.56	116.62
14384	93.53	110.42	114.55	116.63	115.22	110.00	96.77	78.39	93.65	110.53	114.56	116.62
8577	93.53	110.42	114.55	116.63	115.22	110.00	96.77	78.39	93.65	110.53	114.56	116.62
8571	93.53	110.42	114.55	116.63	115.22	110.00	96.77	78.39	93.65	110.53	114.56	116.62
14402	93.53	110.42	114.55	116.63	115.22	110.00	96.77	78.39	93.65	110.53	114.56	116.62
14409	93.53	110.42	114.55	116.63	115.22	110.00	96.77	78.39	93.65	110.53	114.56	116.62
14409	93.53	110.42	114.55	116.63	115.22	110.00	96.77	78.39	93.65	110.53	114.56	116.62
14378	93.53	110.42	114.55	116.63	115.22	110.00	96.77	78.39	93.65	110.53	114.56	116.62
14378	93.53	110.42	114.55	116.63	115.22	110.00	96.77	78.39	93.65	110.53	114.56	116.62
14378	93.53	110.42	114.55	116.63	115.22	110.00	96.77	78.39	93.65	110.53	114.56	116.62
14378	90.52	107.41	111.54	113.62	112.21	106.99	93.76	75.38	90.64	107.52	111.55	113.61
8576	--	--	--	--	--	--	--	--	--	--	--	--
8566	93.53	110.42	114.55	116.63	115.22	110.00	96.77	78.39	93.65	110.53	114.56	116.62
14406	93.53	110.42	114.55	116.63	115.22	110.00	96.77	78.39	93.65	110.53	114.56	116.62
14406	93.53	110.42	114.55	116.63	115.22	110.00	96.77	78.39	93.65	110.53	114.56	116.62
14406	93.53	110.42	114.55	116.63	115.22	110.00	96.77	78.39	93.65	110.53	114.56	116.62
14377	93.53	110.42	114.55	116.63	115.22	110.00	96.77	78.39	93.65	110.53	114.56	116.62
8573	93.53	110.42	114.55	116.63	115.22	110.00	96.77	78.39	93.65	110.53	114.56	116.62
8568	--	--	--	--	--	--	--	--	--	--	--	--
14382	93.53	110.42	114.55	116.63	115.22	110.00	96.77	78.39	93.65	110.53	114.56	116.62
8575	--	--	--	--	--	--	--	--	--	--	--	--
1616	93.53	110.42	114.55	116.63	115.22	110.00	96.77	78.39	93.65	110.53	114.56	116.62
14408	93.53	110.42	114.55	116.63	115.22	110.00	96.77	78.39	93.65	110.53	114.56	116.62
14380	93.53	110.42	114.55	116.63	115.22	110.00	96.77	78.39	93.65	110.53	114.56	116.62
8567	93.53	110.42	114.55	116.63	115.22	110.00	96.77	78.39	93.65	110.53	114.56	116.62
8574	--	--	--	--	--	--	--	--	--	--	--	--
14375	93.53	110.42	114.55	116.63	115.22	110.00	96.77	78.39	93.65	110.53	114.56	116.62
14412	93.53	110.42	114.55	116.63	115.22	110.00	96.77	78.39	93.65	110.53	114.56	116.62
14412	93.53	110.42	114.55	116.63	115.22	110.00	96.77	78.39	93.65	110.53	114.56	116.62
14379	90.52	107.41	111.54	113.62	112.21	106.99	93.76	75.38	90.64	107.52	111.55	113.61
14379	93.53	110.42	114.55	116.63	115.22	110.00	96.77	78.39	93.65	110.53	114.56	116.62
14379	93.53	110.42	114.55	116.63	115.22	110.00	96.77	78.39	93.65	110.53	114.56	116.62

Geomilieu V2021.1 Licentiehouder: Akoestisch Buro Tideman

6-1-2022 16:39:08

Bijlage 2-2

Model: Lden 2022
 Versie 01 van 21.197.01 Kraaienstraat 4 Angeren - 21.197.01 Kraaienstraat 4 Angeren
 Groep: (hoofdgroep)
 Lijst van Banen, voor rekenmethode Railverkeerslawaai - RMG-2012, railverkeer

Naam	LE(D)0.5 2k	LE(D)0.5 4k	LE(D)0.5 8k	LE(D)1.0 63	LE(D)1.0 125	LE(D)1.0 250	LE(D)1.0 500	LE(D)1.0 1k	LE(D)1.0 2k	LE(D)1.0 4k	LE(D)1.0 8k	LE(D)2.0 63	LE(D)2.0 125
14407	115.26	110.02	96.67	--	--	--	--	--	--	--	--	--	--
14407	115.26	110.02	96.67	--	--	--	--	--	--	--	--	--	--
8572	115.26	110.02	96.67	--	--	--	--	--	--	--	--	--	--
8565	115.26	110.02	96.67	--	--	--	--	--	--	--	--	--	--
14384	115.26	110.02	96.67	--	--	--	--	--	--	--	--	--	--
14384	115.26	110.02	96.67	--	--	--	--	--	--	--	--	--	--
8577	115.26	110.02	96.67	--	--	--	--	--	--	--	--	--	--
8571	115.26	110.02	96.67	--	--	--	--	--	--	--	--	--	--
14402	115.26	110.02	96.67	--	--	--	--	--	--	--	--	--	--
14409	115.26	110.02	96.67	--	--	--	--	--	--	--	--	--	--
14409	115.26	110.02	96.67	--	--	--	--	--	--	--	--	--	--
14378	115.26	110.02	96.67	--	--	--	--	--	--	--	--	--	--
14378	115.26	110.02	96.67	--	--	--	--	--	--	--	--	--	--
14378	115.26	110.02	96.67	--	--	--	--	--	--	--	--	--	--
14378	112.25	107.01	93.66	--	--	--	--	--	--	--	--	--	--
8576	--	--	--	--	--	--	--	--	--	--	--	--	--
8566	115.26	110.02	96.67	--	--	--	--	--	--	--	--	--	--
14406	115.26	110.02	96.67	--	--	--	--	--	--	--	--	--	--
14406	115.26	110.02	96.67	--	--	--	--	--	--	--	--	--	--
14406	115.26	110.02	96.67	--	--	--	--	--	--	--	--	--	--
14377	115.26	110.02	96.67	--	--	--	--	--	--	--	--	--	--
8573	115.26	110.02	96.67	--	--	--	--	--	--	--	--	--	--
8568	--	--	--	--	--	--	--	--	--	--	--	--	--
14382	115.26	110.02	96.67	--	--	--	--	--	--	--	--	--	--
8575	--	--	--	--	--	--	--	--	--	--	--	--	--
1616	115.26	110.02	96.67	--	--	--	--	--	--	--	--	--	--
14408	115.26	110.02	96.67	--	--	--	--	--	--	--	--	--	--
14380	115.26	110.02	96.67	--	--	--	--	--	--	--	--	--	--
8567	115.26	110.02	96.67	--	--	--	--	--	--	--	--	--	--
8574	--	--	--	--	--	--	--	--	--	--	--	--	--
14375	115.26	110.02	96.67	--	--	--	--	--	--	--	--	--	--
14412	115.26	110.02	96.67	--	--	--	--	--	--	--	--	--	--
14412	115.26	110.02	96.67	--	--	--	--	--	--	--	--	--	--
14379	112.25	107.01	93.66	--	--	--	--	--	--	--	--	--	--
14379	115.26	110.02	96.67	--	--	--	--	--	--	--	--	--	--
14379	115.26	110.02	96.67	--	--	--	--	--	--	--	--	--	--

Geomilieu V2021.1 Licentiehouder: Akoestisch Buro Tideman

6-1-2022 16:39:08

Bijlage 2-2

Model: Lden 2022
 Versie 01 van 21.197.01 Kraaienstraat 4 Angeren - 21.197.01 Kraaienstraat 4 Angeren
 Groep: (hoofdgroep)
 Lijst van Banen, voor rekenmethode Railverkeerslawaai - RMG-2012, railverkeer

Naam	LE(D)2.0 250	LE(D)2.0 500	LE(D)2.0 1k	LE(D)2.0 2k	LE(D)2.0 4k	LE(D)2.0 8k	LE(D)5.0 63	LE(D)5.0 125	LE(D)5.0 250	LE(D)5.0 500	LE(D)5.0 1k	LE(D)5.0 2k
14407	--	--	--	--	--	--	--	--	--	--	--	--
14407	--	--	--	--	--	--	--	--	--	--	--	--
8572	--	--	--	--	--	--	--	--	--	--	--	--
8565	--	--	--	--	--	--	--	--	--	--	--	--
14384	--	--	--	--	--	--	--	--	--	--	--	--
14384	--	--	--	--	--	--	--	--	--	--	--	--
8577	--	--	--	--	--	--	--	--	--	--	--	--
8571	--	--	--	--	--	--	--	--	--	--	--	--
14402	--	--	--	--	--	--	--	--	--	--	--	--
14409	--	--	--	--	--	--	--	--	--	--	--	--
14409	--	--	--	--	--	--	--	--	--	--	--	--
14378	--	--	--	--	--	--	--	--	--	--	--	--
14378	--	--	--	--	--	--	--	--	--	--	--	--
14378	--	--	--	--	--	--	--	--	--	--	--	--
14378	--	--	--	--	--	--	--	--	--	--	--	--
8576	--	--	--	--	--	--	--	--	--	--	--	--
8566	--	--	--	--	--	--	--	--	--	--	--	--
14406	--	--	--	--	--	--	--	--	--	--	--	--
14406	--	--	--	--	--	--	--	--	--	--	--	--
14406	--	--	--	--	--	--	--	--	--	--	--	--
14377	--	--	--	--	--	--	--	--	--	--	--	--
8573	--	--	--	--	--	--	--	--	--	--	--	--
8568	--	--	--	--	--	--	--	--	--	--	--	--
14382	--	--	--	--	--	--	--	--	--	--	--	--
8575	--	--	--	--	--	--	--	--	--	--	--	--
1616	--	--	--	--	--	--	--	--	--	--	--	--
14408	--	--	--	--	--	--	--	--	--	--	--	--
14380	--	--	--	--	--	--	--	--	--	--	--	--
8567	--	--	--	--	--	--	--	--	--	--	--	--
8574	--	--	--	--	--	--	--	--	--	--	--	--
14375	--	--	--	--	--	--	--	--	--	--	--	--
14412	--	--	--	--	--	--	--	--	--	--	--	--
14412	--	--	--	--	--	--	--	--	--	--	--	--
14379	--	--	--	--	--	--	--	--	--	--	--	--
14379	--	--	--	--	--	--	--	--	--	--	--	--
14379	--	--	--	--	--	--	--	--	--	--	--	--

Bijlage 2-2

Model: Lden 2022
 Versie 01 van 21.197.01 Kraaienstraat 4 Angeren - 21.197.01 Kraaienstraat 4 Angeren
 Groep: (hoofdgroep)
 Lijst van Banen, voor rekenmethode Railverkeerslawaai - RMG-2012, railverkeer

Naam	LE(D)5.0 4k	LE(D)5.0 8k	LE(D)Br 63	LE(D)Br 125	LE(D)Br 250	LE(D)Br 500	LE(D)Br 1k	LE(D)Br 2k	LE(D)Br 4k	LE(D)Br 8k	LE(A)0.0 63	LE(A)0.0 125	LE(A)0.0 250
14407	--	--	--	--	--	--	--	--	--	--	80.11	95.25	112.14
14407	--	--	--	--	--	--	--	--	--	--	80.11	95.25	112.14
8572	--	--	--	--	--	--	--	--	--	--	80.11	95.25	112.14
8565	--	--	--	--	--	--	--	--	--	--	80.11	95.25	112.14
14384	--	--	--	--	--	--	--	--	--	--	80.11	95.25	112.14
14384	--	--	--	--	--	--	--	--	--	--	80.11	95.25	112.14
8577	--	--	--	--	--	--	--	--	--	--	80.11	95.25	112.14
8571	--	--	--	--	--	--	--	--	--	--	80.11	95.25	112.14
14402	--	--	--	--	--	--	--	--	--	--	80.11	95.25	112.14
14409	--	--	--	--	--	--	--	--	--	--	80.11	95.25	112.14
14409	--	--	--	--	--	--	--	--	--	--	80.11	95.25	112.14
14378	--	--	--	--	--	--	--	--	--	--	80.11	95.25	112.14
14378	--	--	--	--	--	--	--	--	--	--	80.11	95.25	112.14
14378	--	--	--	--	--	--	--	--	--	--	80.11	95.25	112.14
14378	--	--	--	--	--	--	--	--	--	--	77.10	92.24	109.12
8576	--	--	--	--	--	--	--	--	--	--	--	--	--
8566	--	--	--	--	--	--	--	--	--	--	80.11	95.25	112.14
14406	--	--	--	--	--	--	--	--	--	--	80.11	95.25	112.14
14406	--	--	--	--	--	--	--	--	--	--	80.11	95.25	112.14
14406	--	--	--	--	--	--	--	--	--	--	80.11	95.25	112.14
14377	--	--	--	--	--	--	--	--	--	--	80.11	95.25	112.14
8573	--	--	--	--	--	--	--	--	--	--	80.11	95.25	112.14
8568	--	--	--	--	--	--	--	--	--	--	--	--	--
14382	--	--	--	--	--	--	--	--	--	--	80.11	95.25	112.14
8575	--	--	--	--	--	--	--	--	--	--	--	--	--
1616	--	--	--	--	--	--	--	--	--	--	80.11	95.25	112.14
14408	--	--	--	--	--	--	--	--	--	--	80.11	95.25	112.14
14380	--	--	--	--	--	--	--	--	--	--	80.11	95.25	112.14
8567	--	--	--	--	--	--	--	--	--	--	80.11	95.25	112.14
8574	--	--	--	--	--	--	--	--	--	--	--	--	--
14375	--	--	--	--	--	--	--	--	--	--	80.11	95.25	112.14
14412	--	--	--	--	--	--	--	--	--	--	80.11	95.25	112.14
14412	--	--	--	--	--	--	--	--	--	--	80.11	95.25	112.14
14379	--	--	--	--	--	--	--	--	--	--	77.10	92.24	109.12
14379	--	--	--	--	--	--	--	--	--	--	80.11	95.25	112.14
14379	--	--	--	--	--	--	--	--	--	--	80.11	95.25	112.14

Bijlage 2-2

Model: Lden 2022
 Versie 01 van 21.197.01 Kraaienstraat 4 Angeren - 21.197.01 Kraaienstraat 4 Angeren
 Groep: (hoofdgroep)
 Lijst van Banen, voor rekenmethode Railverkeerslawaai - RMG-2012, railverkeer

Naam	LE(A)0.0 500	LE(A)0.0 1k	LE(A)0.0 2k	LE(A)0.0 4k	LE(A)0.0 8k	LE(A)0.5 63	LE(A)0.5 125	LE(A)0.5 250	LE(A)0.5 500	LE(A)0.5 1k	LE(A)0.5 2k	LE(A)0.5 4k	LE(A)0.5 8k
14407	116.26	118.35	116.94	111.72	98.49	80.11	95.37	112.25	116.28	118.34	116.98	111.74	98.38
14407	116.26	118.35	116.94	111.72	98.49	80.11	95.37	112.25	116.28	118.34	116.98	111.74	98.38
8572	116.26	118.35	116.94	111.72	98.49	80.11	95.37	112.25	116.28	118.34	116.98	111.74	98.38
8565	116.26	118.35	116.94	111.72	98.49	80.11	95.37	112.25	116.28	118.34	116.98	111.74	98.38
14384	116.26	118.35	116.94	111.72	98.49	80.11	95.37	112.25	116.28	118.34	116.98	111.74	98.38
14384	116.26	118.35	116.94	111.72	98.49	80.11	95.37	112.25	116.28	118.34	116.98	111.74	98.38
8577	116.26	118.35	116.94	111.72	98.49	80.11	95.37	112.25	116.28	118.34	116.98	111.74	98.38
8571	116.26	118.35	116.94	111.72	98.49	80.11	95.37	112.25	116.28	118.34	116.98	111.74	98.38
14402	116.26	118.35	116.94	111.72	98.49	80.11	95.37	112.25	116.28	118.34	116.98	111.74	98.38
14409	116.26	118.35	116.94	111.72	98.49	80.11	95.37	112.25	116.28	118.34	116.98	111.74	98.38
14409	116.26	118.35	116.94	111.72	98.49	80.11	95.37	112.25	116.28	118.34	116.98	111.74	98.38
14378	116.26	118.35	116.94	111.72	98.49	80.11	95.37	112.25	116.28	118.34	116.98	111.74	98.38
14378	116.26	118.35	116.94	111.72	98.49	80.11	95.37	112.25	116.28	118.34	116.98	111.74	98.38
14378	116.26	118.35	116.94	111.72	98.49	80.11	95.37	112.25	116.28	118.34	116.98	111.74	98.38
14378	113.25	115.34	113.93	108.71	95.48	77.10	92.36	109.24	113.27	115.33	113.97	108.73	95.37
8576	--	--	--	--	--	--	--	--	--	--	--	--	--
8566	116.26	118.35	116.94	111.72	98.49	80.11	95.37	112.25	116.28	118.34	116.98	111.74	98.38
14406	116.26	118.35	116.94	111.72	98.49	80.11	95.37	112.25	116.28	118.34	116.98	111.74	98.38
14406	116.26	118.35	116.94	111.72	98.49	80.11	95.37	112.25	116.28	118.34	116.98	111.74	98.38
14406	116.26	118.35	116.94	111.72	98.49	80.11	95.37	112.25	116.28	118.34	116.98	111.74	98.38
14377	116.26	118.35	116.94	111.72	98.49	80.11	95.37	112.25	116.28	118.34	116.98	111.74	98.38
8573	116.26	118.35	116.94	111.72	98.49	80.11	95.37	112.25	116.28	118.34	116.98	111.74	98.38
8568	--	--	--	--	--	--	--	--	--	--	--	--	--
14382	116.26	118.35	116.94	111.72	98.49	80.11	95.37	112.25	116.28	118.34	116.98	111.74	98.38
8575	--	--	--	--	--	--	--	--	--	--	--	--	--
1616	116.26	118.35	116.94	111.72	98.49	80.11	95.37	112.25	116.28	118.34	116.98	111.74	98.38
14408	116.26	118.35	116.94	111.72	98.49	80.11	95.37	112.25	116.28	118.34	116.98	111.74	98.38
14380	116.26	118.35	116.94	111.72	98.49	80.11	95.37	112.25	116.28	118.34	116.98	111.74	98.38
8567	116.26	118.35	116.94	111.72	98.49	80.11	95.37	112.25	116.28	118.34	116.98	111.74	98.38
8574	--	--	--	--	--	--	--	--	--	--	--	--	--
14375	116.26	118.35	116.94	111.72	98.49	80.11	95.37	112.25	116.28	118.34	116.98	111.74	98.38
14412	116.26	118.35	116.94	111.72	98.49	80.11	95.37	112.25	116.28	118.34	116.98	111.74	98.38
14412	116.26	118.35	116.94	111.72	98.49	80.11	95.37	112.25	116.28	118.34	116.98	111.74	98.38
14379	113.25	115.34	113.93	108.71	95.48	77.10	92.36	109.24	113.27	115.33	113.97	108.73	95.37
14379	116.26	118.35	116.94	111.72	98.49	80.11	95.37	112.25	116.28	118.34	116.98	111.74	98.38
14379	116.26	118.35	116.94	111.72	98.49	80.11	95.37	112.25	116.28	118.34	116.98	111.74	98.38

Bijlage 2-2

Model: Lden 2022
 Versie 01 van 21.197.01 Kraaienstraat 4 Angeren - 21.197.01 Kraaienstraat 4 Angeren
 Groep: (hoofdgroep)
 Lijst van Banen, voor rekenmethode Railverkeerslawaai - RMG-2012, railverkeer

Naam	LE(A)1.0 63	LE(A)1.0 125	LE(A)1.0 250	LE(A)1.0 500	LE(A)1.0 1k	LE(A)1.0 2k	LE(A)1.0 4k	LE(A)1.0 8k	LE(A)2.0 63	LE(A)2.0 125	LE(A)2.0 250	LE(A)2.0 500
14407	--	--	--	--	--	--	--	--	--	--	--	--
14407	--	--	--	--	--	--	--	--	--	--	--	--
8572	--	--	--	--	--	--	--	--	--	--	--	--
8565	--	--	--	--	--	--	--	--	--	--	--	--
14384	--	--	--	--	--	--	--	--	--	--	--	--
14384	--	--	--	--	--	--	--	--	--	--	--	--
8577	--	--	--	--	--	--	--	--	--	--	--	--
8571	--	--	--	--	--	--	--	--	--	--	--	--
14402	--	--	--	--	--	--	--	--	--	--	--	--
14409	--	--	--	--	--	--	--	--	--	--	--	--
14409	--	--	--	--	--	--	--	--	--	--	--	--
14378	--	--	--	--	--	--	--	--	--	--	--	--
14378	--	--	--	--	--	--	--	--	--	--	--	--
14378	--	--	--	--	--	--	--	--	--	--	--	--
14378	--	--	--	--	--	--	--	--	--	--	--	--
8576	--	--	--	--	--	--	--	--	--	--	--	--
8566	--	--	--	--	--	--	--	--	--	--	--	--
14406	--	--	--	--	--	--	--	--	--	--	--	--
14406	--	--	--	--	--	--	--	--	--	--	--	--
14406	--	--	--	--	--	--	--	--	--	--	--	--
14377	--	--	--	--	--	--	--	--	--	--	--	--
8573	--	--	--	--	--	--	--	--	--	--	--	--
8568	--	--	--	--	--	--	--	--	--	--	--	--
14382	--	--	--	--	--	--	--	--	--	--	--	--
8575	--	--	--	--	--	--	--	--	--	--	--	--
1616	--	--	--	--	--	--	--	--	--	--	--	--
14408	--	--	--	--	--	--	--	--	--	--	--	--
14380	--	--	--	--	--	--	--	--	--	--	--	--
8567	--	--	--	--	--	--	--	--	--	--	--	--
8574	--	--	--	--	--	--	--	--	--	--	--	--
14375	--	--	--	--	--	--	--	--	--	--	--	--
14412	--	--	--	--	--	--	--	--	--	--	--	--
14412	--	--	--	--	--	--	--	--	--	--	--	--
14379	--	--	--	--	--	--	--	--	--	--	--	--
14379	--	--	--	--	--	--	--	--	--	--	--	--
14379	--	--	--	--	--	--	--	--	--	--	--	--

Bijlage 2-2

Model: Lden 2022
 Versie 01 van 21.197.01 Kraaienstraat 4 Angeren - 21.197.01 Kraaienstraat 4 Angeren
 Groep: (hoofdgroep)
 Lijst van Banen, voor rekenmethode Railverkeerslawaai - RMG-2012, railverkeer

Naam	LE(A)2.0 1k	LE(A)2.0 2k	LE(A)2.0 4k	LE(A)2.0 8k	LE(A)5.0 63	LE(A)5.0 125	LE(A)5.0 250	LE(A)5.0 500	LE(A)5.0 1k	LE(A)5.0 2k	LE(A)5.0 4k	LE(A)5.0 8k	LE(A)Br 63
14407	--	--	--	--	--	--	--	--	--	--	--	--	--
14407	--	--	--	--	--	--	--	--	--	--	--	--	--
8572	--	--	--	--	--	--	--	--	--	--	--	--	--
8565	--	--	--	--	--	--	--	--	--	--	--	--	--
14384	--	--	--	--	--	--	--	--	--	--	--	--	--
14384	--	--	--	--	--	--	--	--	--	--	--	--	--
8577	--	--	--	--	--	--	--	--	--	--	--	--	--
8571	--	--	--	--	--	--	--	--	--	--	--	--	--
14402	--	--	--	--	--	--	--	--	--	--	--	--	--
14409	--	--	--	--	--	--	--	--	--	--	--	--	--
14409	--	--	--	--	--	--	--	--	--	--	--	--	--
14378	--	--	--	--	--	--	--	--	--	--	--	--	--
14378	--	--	--	--	--	--	--	--	--	--	--	--	--
14378	--	--	--	--	--	--	--	--	--	--	--	--	--
14378	--	--	--	--	--	--	--	--	--	--	--	--	--
8576	--	--	--	--	--	--	--	--	--	--	--	--	--
8566	--	--	--	--	--	--	--	--	--	--	--	--	--
14406	--	--	--	--	--	--	--	--	--	--	--	--	--
14406	--	--	--	--	--	--	--	--	--	--	--	--	--
14406	--	--	--	--	--	--	--	--	--	--	--	--	--
14377	--	--	--	--	--	--	--	--	--	--	--	--	--
8573	--	--	--	--	--	--	--	--	--	--	--	--	--
8568	--	--	--	--	--	--	--	--	--	--	--	--	--
14382	--	--	--	--	--	--	--	--	--	--	--	--	--
8575	--	--	--	--	--	--	--	--	--	--	--	--	--
1616	--	--	--	--	--	--	--	--	--	--	--	--	--
14408	--	--	--	--	--	--	--	--	--	--	--	--	--
14380	--	--	--	--	--	--	--	--	--	--	--	--	--
8567	--	--	--	--	--	--	--	--	--	--	--	--	--
8574	--	--	--	--	--	--	--	--	--	--	--	--	--
14375	--	--	--	--	--	--	--	--	--	--	--	--	--
14412	--	--	--	--	--	--	--	--	--	--	--	--	--
14412	--	--	--	--	--	--	--	--	--	--	--	--	--
14379	--	--	--	--	--	--	--	--	--	--	--	--	--
14379	--	--	--	--	--	--	--	--	--	--	--	--	--
14379	--	--	--	--	--	--	--	--	--	--	--	--	--

Bijlage 2-2

Model: Lden 2022
 Versie 01 van 21.197.01 Kraaienstraat 4 Angeren - 21.197.01 Kraaienstraat 4 Angeren
 Groep: (hoofdgroep)
 Lijst van Banen, voor rekenmethode Railverkeerslawaai - RMG-2012, railverkeer

Naam	LE(A)Br 125	LE(A)Br 250	LE(A)Br 500	LE(A)Br 1k	LE(A)Br 2k	LE(A)Br 4k	LE(A)Br 8k	LE(N)0.0 63	LE(N)0.0 125	LE(N)0.0 250	LE(N)0.0 500	LE(N)0.0 1k	LE(N)0.0 2k
14407	--	--	--	--	--	--	--	78.21	93.35	110.24	114.37	116.45	115.04
14407	--	--	--	--	--	--	--	78.21	93.35	110.24	114.37	116.45	115.04
8572	--	--	--	--	--	--	--	78.21	93.35	110.24	114.37	116.45	115.04
8565	--	--	--	--	--	--	--	78.21	93.35	110.24	114.37	116.45	115.04
14384	--	--	--	--	--	--	--	78.21	93.35	110.24	114.37	116.45	115.04
14384	--	--	--	--	--	--	--	78.21	93.35	110.24	114.37	116.45	115.04
8577	--	--	--	--	--	--	--	78.21	93.35	110.24	114.37	116.45	115.04
8571	--	--	--	--	--	--	--	78.21	93.35	110.24	114.37	116.45	115.04
14402	--	--	--	--	--	--	--	78.21	93.35	110.24	114.37	116.45	115.04
14409	--	--	--	--	--	--	--	78.21	93.35	110.24	114.37	116.45	115.04
14409	--	--	--	--	--	--	--	78.21	93.35	110.24	114.37	116.45	115.04
14378	--	--	--	--	--	--	--	78.21	93.35	110.24	114.37	116.45	115.04
14378	--	--	--	--	--	--	--	78.21	93.35	110.24	114.37	116.45	115.04
14378	--	--	--	--	--	--	--	78.21	93.35	110.24	114.37	116.45	115.04
14378	--	--	--	--	--	--	--	78.21	93.35	110.24	114.37	116.45	115.04
14378	--	--	--	--	--	--	--	75.20	90.34	107.23	111.35	113.44	112.03
8576	--	--	--	--	--	--	--	--	--	--	--	--	--
8566	--	--	--	--	--	--	--	78.21	93.35	110.24	114.37	116.45	115.04
14406	--	--	--	--	--	--	--	78.21	93.35	110.24	114.37	116.45	115.04
14406	--	--	--	--	--	--	--	78.21	93.35	110.24	114.37	116.45	115.04
14406	--	--	--	--	--	--	--	78.21	93.35	110.24	114.37	116.45	115.04
14377	--	--	--	--	--	--	--	78.21	93.35	110.24	114.37	116.45	115.04
8573	--	--	--	--	--	--	--	78.21	93.35	110.24	114.37	116.45	115.04
8568	--	--	--	--	--	--	--	--	--	--	--	--	--
14382	--	--	--	--	--	--	--	78.21	93.35	110.24	114.37	116.45	115.04
8575	--	--	--	--	--	--	--	--	--	--	--	--	--
1616	--	--	--	--	--	--	--	78.21	93.35	110.24	114.37	116.45	115.04
14408	--	--	--	--	--	--	--	78.21	93.35	110.24	114.37	116.45	115.04
14380	--	--	--	--	--	--	--	78.21	93.35	110.24	114.37	116.45	115.04
8567	--	--	--	--	--	--	--	78.21	93.35	110.24	114.37	116.45	115.04
8574	--	--	--	--	--	--	--	--	--	--	--	--	--
14375	--	--	--	--	--	--	--	78.21	93.35	110.24	114.37	116.45	115.04
14412	--	--	--	--	--	--	--	78.21	93.35	110.24	114.37	116.45	115.04
14412	--	--	--	--	--	--	--	78.21	93.35	110.24	114.37	116.45	115.04
14379	--	--	--	--	--	--	--	75.20	90.34	107.23	111.35	113.44	112.03
14379	--	--	--	--	--	--	--	78.21	93.35	110.24	114.37	116.45	115.04
14379	--	--	--	--	--	--	--	78.21	93.35	110.24	114.37	116.45	115.04

Bijlage 2-2

Model: Lden 2022
 Versie 01 van 21.197.01 Kraaienstraat 4 Angeren - 21.197.01 Kraaienstraat 4 Angeren
 Groep: (hoofdgroep)
 Lijst van Banen, voor rekenmethode Railverkeerslawaai - RMG-2012, railverkeer

Naam	LE(N)0.0 4k	LE(N)0.0 8k	LE(N)0.5 63	LE(N)0.5 125	LE(N)0.5 250	LE(N)0.5 500	LE(N)0.5 1k	LE(N)0.5 2k	LE(N)0.5 4k	LE(N)0.5 8k	LE(N)1.0 63	LE(N)1.0 125
14407	109.82	96.59	78.21	93.47	110.35	114.38	116.44	115.08	109.84	96.49	--	--
14407	109.82	96.59	78.21	93.47	110.35	114.38	116.44	115.08	109.84	96.49	--	--
8572	109.82	96.59	78.21	93.47	110.35	114.38	116.44	115.08	109.84	96.49	--	--
8565	109.82	96.59	78.21	93.47	110.35	114.38	116.44	115.08	109.84	96.49	--	--
14384	109.82	96.59	78.21	93.47	110.35	114.38	116.44	115.08	109.84	96.49	--	--
14384	109.82	96.59	78.21	93.47	110.35	114.38	116.44	115.08	109.84	96.49	--	--
8577	109.82	96.59	78.21	93.47	110.35	114.38	116.44	115.08	109.84	96.49	--	--
8571	109.82	96.59	78.21	93.47	110.35	114.38	116.44	115.08	109.84	96.49	--	--
14402	109.82	96.59	78.21	93.47	110.35	114.38	116.44	115.08	109.84	96.49	--	--
14409	109.82	96.59	78.21	93.47	110.35	114.38	116.44	115.08	109.84	96.49	--	--
14409	109.82	96.59	78.21	93.47	110.35	114.38	116.44	115.08	109.84	96.49	--	--
14378	109.82	96.59	78.21	93.47	110.35	114.38	116.44	115.08	109.84	96.49	--	--
14378	109.82	96.59	78.21	93.47	110.35	114.38	116.44	115.08	109.84	96.49	--	--
14378	109.82	96.59	78.21	93.47	110.35	114.38	116.44	115.08	109.84	96.49	--	--
14378	106.81	93.58	75.20	90.46	107.34	111.37	113.43	112.07	106.83	93.48	--	--
8576	--	--	--	--	--	--	--	--	--	--	--	--
8566	109.82	96.59	78.21	93.47	110.35	114.38	116.44	115.08	109.84	96.49	--	--
14406	109.82	96.59	78.21	93.47	110.35	114.38	116.44	115.08	109.84	96.49	--	--
14406	109.82	96.59	78.21	93.47	110.35	114.38	116.44	115.08	109.84	96.49	--	--
14406	109.82	96.59	78.21	93.47	110.35	114.38	116.44	115.08	109.84	96.49	--	--
14377	109.82	96.59	78.21	93.47	110.35	114.38	116.44	115.08	109.84	96.49	--	--
8573	109.82	96.59	78.21	93.47	110.35	114.38	116.44	115.08	109.84	96.49	--	--
8568	--	--	--	--	--	--	--	--	--	--	--	--
14382	109.82	96.59	78.21	93.47	110.35	114.38	116.44	115.08	109.84	96.49	--	--
8575	--	--	--	--	--	--	--	--	--	--	--	--
1616	109.82	96.59	78.21	93.47	110.35	114.38	116.44	115.08	109.84	96.49	--	--
14408	109.82	96.59	78.21	93.47	110.35	114.38	116.44	115.08	109.84	96.49	--	--
14380	109.82	96.59	78.21	93.47	110.35	114.38	116.44	115.08	109.84	96.49	--	--
8567	109.82	96.59	78.21	93.47	110.35	114.38	116.44	115.08	109.84	96.49	--	--
8574	--	--	--	--	--	--	--	--	--	--	--	--
14375	109.82	96.59	78.21	93.47	110.35	114.38	116.44	115.08	109.84	96.49	--	--
14412	109.82	96.59	78.21	93.47	110.35	114.38	116.44	115.08	109.84	96.49	--	--
14412	109.82	96.59	78.21	93.47	110.35	114.38	116.44	115.08	109.84	96.49	--	--
14379	106.81	93.58	75.20	90.46	107.34	111.37	113.43	112.07	106.83	93.48	--	--
14379	109.82	96.59	78.21	93.47	110.35	114.38	116.44	115.08	109.84	96.49	--	--
14379	109.82	96.59	78.21	93.47	110.35	114.38	116.44	115.08	109.84	96.49	--	--

Bijlage 2-2

Model: Lden 2022
 Versie 01 van 21.197.01 Kraaienstraat 4 Angeren - 21.197.01 Kraaienstraat 4 Angeren
 Groep: (hoofdgroep)
 Lijst van Banen, voor rekenmethode Railverkeerslawaai - RMG-2012, railverkeer

Naam	LE(N)1.0 250	LE(N)1.0 500	LE(N)1.0 1k	LE(N)1.0 2k	LE(N)1.0 4k	LE(N)1.0 8k	LE(N)2.0 63	LE(N)2.0 125	LE(N)2.0 250	LE(N)2.0 500	LE(N)2.0 1k	LE(N)2.0 2k
14407	--	--	--	--	--	--	--	--	--	--	--	--
14407	--	--	--	--	--	--	--	--	--	--	--	--
8572	--	--	--	--	--	--	--	--	--	--	--	--
8565	--	--	--	--	--	--	--	--	--	--	--	--
14384	--	--	--	--	--	--	--	--	--	--	--	--
14384	--	--	--	--	--	--	--	--	--	--	--	--
8577	--	--	--	--	--	--	--	--	--	--	--	--
8571	--	--	--	--	--	--	--	--	--	--	--	--
14402	--	--	--	--	--	--	--	--	--	--	--	--
14409	--	--	--	--	--	--	--	--	--	--	--	--
14409	--	--	--	--	--	--	--	--	--	--	--	--
14378	--	--	--	--	--	--	--	--	--	--	--	--
14378	--	--	--	--	--	--	--	--	--	--	--	--
14378	--	--	--	--	--	--	--	--	--	--	--	--
14378	--	--	--	--	--	--	--	--	--	--	--	--
8576	--	--	--	--	--	--	--	--	--	--	--	--
8566	--	--	--	--	--	--	--	--	--	--	--	--
14406	--	--	--	--	--	--	--	--	--	--	--	--
14406	--	--	--	--	--	--	--	--	--	--	--	--
14406	--	--	--	--	--	--	--	--	--	--	--	--
14377	--	--	--	--	--	--	--	--	--	--	--	--
8573	--	--	--	--	--	--	--	--	--	--	--	--
8568	--	--	--	--	--	--	--	--	--	--	--	--
14382	--	--	--	--	--	--	--	--	--	--	--	--
8575	--	--	--	--	--	--	--	--	--	--	--	--
1616	--	--	--	--	--	--	--	--	--	--	--	--
14408	--	--	--	--	--	--	--	--	--	--	--	--
14380	--	--	--	--	--	--	--	--	--	--	--	--
8567	--	--	--	--	--	--	--	--	--	--	--	--
8574	--	--	--	--	--	--	--	--	--	--	--	--
14375	--	--	--	--	--	--	--	--	--	--	--	--
14412	--	--	--	--	--	--	--	--	--	--	--	--
14412	--	--	--	--	--	--	--	--	--	--	--	--
14379	--	--	--	--	--	--	--	--	--	--	--	--
14379	--	--	--	--	--	--	--	--	--	--	--	--
14379	--	--	--	--	--	--	--	--	--	--	--	--

Bijlage 2-2

Model: Lden 2022
 Versie 01 van 21.197.01 Kraaienstraat 4 Angeren - 21.197.01 Kraaienstraat 4 Angeren
 Groep: (hoofdgroep)
 Lijst van Banen, voor rekenmethode Railverkeerslawaai - RMG-2012, railverkeer

Naam	LE(N)2.0 4k	LE(N)2.0 8k	LE(N)5.0 63	LE(N)5.0 125	LE(N)5.0 250	LE(N)5.0 500	LE(N)5.0 1k	LE(N)5.0 2k	LE(N)5.0 4k	LE(N)5.0 8k	LE(N)Br 63	LE(N)Br 125	LE(N)Br 250
14407	--	--	--	--	--	--	--	--	--	--	--	--	--
14407	--	--	--	--	--	--	--	--	--	--	--	--	--
8572	--	--	--	--	--	--	--	--	--	--	--	--	--
8565	--	--	--	--	--	--	--	--	--	--	--	--	--
14384	--	--	--	--	--	--	--	--	--	--	--	--	--
14384	--	--	--	--	--	--	--	--	--	--	--	--	--
8577	--	--	--	--	--	--	--	--	--	--	--	--	--
8571	--	--	--	--	--	--	--	--	--	--	--	--	--
14402	--	--	--	--	--	--	--	--	--	--	--	--	--
14409	--	--	--	--	--	--	--	--	--	--	--	--	--
14409	--	--	--	--	--	--	--	--	--	--	--	--	--
14378	--	--	--	--	--	--	--	--	--	--	--	--	--
14378	--	--	--	--	--	--	--	--	--	--	--	--	--
14378	--	--	--	--	--	--	--	--	--	--	--	--	--
14378	--	--	--	--	--	--	--	--	--	--	--	--	--
8576	--	--	--	--	--	--	--	--	--	--	--	--	--
8566	--	--	--	--	--	--	--	--	--	--	--	--	--
14406	--	--	--	--	--	--	--	--	--	--	--	--	--
14406	--	--	--	--	--	--	--	--	--	--	--	--	--
14406	--	--	--	--	--	--	--	--	--	--	--	--	--
14377	--	--	--	--	--	--	--	--	--	--	--	--	--
8573	--	--	--	--	--	--	--	--	--	--	--	--	--
8568	--	--	--	--	--	--	--	--	--	--	--	--	--
14382	--	--	--	--	--	--	--	--	--	--	--	--	--
8575	--	--	--	--	--	--	--	--	--	--	--	--	--
1616	--	--	--	--	--	--	--	--	--	--	--	--	--
14408	--	--	--	--	--	--	--	--	--	--	--	--	--
14380	--	--	--	--	--	--	--	--	--	--	--	--	--
8567	--	--	--	--	--	--	--	--	--	--	--	--	--
8574	--	--	--	--	--	--	--	--	--	--	--	--	--
14375	--	--	--	--	--	--	--	--	--	--	--	--	--
14412	--	--	--	--	--	--	--	--	--	--	--	--	--
14412	--	--	--	--	--	--	--	--	--	--	--	--	--
14379	--	--	--	--	--	--	--	--	--	--	--	--	--
14379	--	--	--	--	--	--	--	--	--	--	--	--	--
14379	--	--	--	--	--	--	--	--	--	--	--	--	--

Bijlage 2-2

Model: Lden 2022
 Versie 01 van 21.197.01 Kraaienstraat 4 Angeren - 21.197.01 Kraaienstraat 4 Angeren
 Groep: (hoofdgroep)
 Lijst van Banen, voor rekenmethode Railverkeerslawaai - RMG-2012, railverkeer

Naam	LE(N)Br 500	LE(N)Br 1k	LE(N)Br 2k	LE(N)Br 4k	LE(N)Br 8k	LE(P4)0.0 63	LE(P4)0.0 125	LE(P4)0.0 250	LE(P4)0.0 500	LE(P4)0.0 1k	LE(P4)0.0 2k	LE(P4)0.0 4k
14407	--	--	--	--	--	--	--	--	--	--	--	--
14407	--	--	--	--	--	--	--	--	--	--	--	--
8572	--	--	--	--	--	--	--	--	--	--	--	--
8565	--	--	--	--	--	--	--	--	--	--	--	--
14384	--	--	--	--	--	--	--	--	--	--	--	--
14384	--	--	--	--	--	--	--	--	--	--	--	--
8577	--	--	--	--	--	--	--	--	--	--	--	--
8571	--	--	--	--	--	--	--	--	--	--	--	--
14402	--	--	--	--	--	--	--	--	--	--	--	--
14409	--	--	--	--	--	--	--	--	--	--	--	--
14409	--	--	--	--	--	--	--	--	--	--	--	--
14378	--	--	--	--	--	--	--	--	--	--	--	--
14378	--	--	--	--	--	--	--	--	--	--	--	--
14378	--	--	--	--	--	--	--	--	--	--	--	--
14378	--	--	--	--	--	--	--	--	--	--	--	--
8576	--	--	--	--	--	--	--	--	--	--	--	--
8566	--	--	--	--	--	--	--	--	--	--	--	--
14406	--	--	--	--	--	--	--	--	--	--	--	--
14406	--	--	--	--	--	--	--	--	--	--	--	--
14406	--	--	--	--	--	--	--	--	--	--	--	--
14377	--	--	--	--	--	--	--	--	--	--	--	--
8573	--	--	--	--	--	--	--	--	--	--	--	--
8568	--	--	--	--	--	--	--	--	--	--	--	--
14382	--	--	--	--	--	--	--	--	--	--	--	--
8575	--	--	--	--	--	--	--	--	--	--	--	--
1616	--	--	--	--	--	--	--	--	--	--	--	--
14408	--	--	--	--	--	--	--	--	--	--	--	--
14380	--	--	--	--	--	--	--	--	--	--	--	--
8567	--	--	--	--	--	--	--	--	--	--	--	--
8574	--	--	--	--	--	--	--	--	--	--	--	--
14375	--	--	--	--	--	--	--	--	--	--	--	--
14412	--	--	--	--	--	--	--	--	--	--	--	--
14412	--	--	--	--	--	--	--	--	--	--	--	--
14379	--	--	--	--	--	--	--	--	--	--	--	--
14379	--	--	--	--	--	--	--	--	--	--	--	--
14379	--	--	--	--	--	--	--	--	--	--	--	--

Bijlage 2-2

Model: Lden 2022
 Versie 01 van 21.197.01 Kraaienstraat 4 Angeren - 21.197.01 Kraaienstraat 4 Angeren
 Groep: (hoofdgroep)
 Lijst van Banen, voor rekenmethode Railverkeerslawaai - RMG-2012, railverkeer

Naam	LE(P4)0.0 8k	LE(P4)0.5 63	LE(P4)0.5 125	LE(P4)0.5 250	LE(P4)0.5 500	LE(P4)0.5 1k	LE(P4)0.5 2k	LE(P4)0.5 4k	LE(P4)0.5 8k	LE(P4)1.0 63	LE(P4)1.0 125	LE(P4)1.0 250
14407	--	--	--	--	--	--	--	--	--	--	--	--
14407	--	--	--	--	--	--	--	--	--	--	--	--
8572	--	--	--	--	--	--	--	--	--	--	--	--
8565	--	--	--	--	--	--	--	--	--	--	--	--
14384	--	--	--	--	--	--	--	--	--	--	--	--
14384	--	--	--	--	--	--	--	--	--	--	--	--
8577	--	--	--	--	--	--	--	--	--	--	--	--
8571	--	--	--	--	--	--	--	--	--	--	--	--
14402	--	--	--	--	--	--	--	--	--	--	--	--
14409	--	--	--	--	--	--	--	--	--	--	--	--
14409	--	--	--	--	--	--	--	--	--	--	--	--
14378	--	--	--	--	--	--	--	--	--	--	--	--
14378	--	--	--	--	--	--	--	--	--	--	--	--
14378	--	--	--	--	--	--	--	--	--	--	--	--
14378	--	--	--	--	--	--	--	--	--	--	--	--
8576	--	--	--	--	--	--	--	--	--	--	--	--
8566	--	--	--	--	--	--	--	--	--	--	--	--
14406	--	--	--	--	--	--	--	--	--	--	--	--
14406	--	--	--	--	--	--	--	--	--	--	--	--
14406	--	--	--	--	--	--	--	--	--	--	--	--
14377	--	--	--	--	--	--	--	--	--	--	--	--
8573	--	--	--	--	--	--	--	--	--	--	--	--
8568	--	--	--	--	--	--	--	--	--	--	--	--
14382	--	--	--	--	--	--	--	--	--	--	--	--
8575	--	--	--	--	--	--	--	--	--	--	--	--
1616	--	--	--	--	--	--	--	--	--	--	--	--
14408	--	--	--	--	--	--	--	--	--	--	--	--
14380	--	--	--	--	--	--	--	--	--	--	--	--
8567	--	--	--	--	--	--	--	--	--	--	--	--
8574	--	--	--	--	--	--	--	--	--	--	--	--
14375	--	--	--	--	--	--	--	--	--	--	--	--
14412	--	--	--	--	--	--	--	--	--	--	--	--
14412	--	--	--	--	--	--	--	--	--	--	--	--
14379	--	--	--	--	--	--	--	--	--	--	--	--
14379	--	--	--	--	--	--	--	--	--	--	--	--
14379	--	--	--	--	--	--	--	--	--	--	--	--

Bijlage 2-2

Model: Lden 2022
 Versie 01 van 21.197.01 Kraaienstraat 4 Angeren - 21.197.01 Kraaienstraat 4 Angeren
 Groep: (hoofdgroep)
 Lijst van Banen, voor rekenmethode Railverkeerslawaai - RMG-2012, railverkeer

Naam	LE(P4)1.0 500	LE(P4)1.0 1k	LE(P4)1.0 2k	LE(P4)1.0 4k	LE(P4)1.0 8k	LE(P4)2.0 63	LE(P4)2.0 125	LE(P4)2.0 250	LE(P4)2.0 500	LE(P4)2.0 1k	LE(P4)2.0 2k	LE(P4)2.0 4k
14407	--	--	--	--	--	--	--	--	--	--	--	--
14407	--	--	--	--	--	--	--	--	--	--	--	--
8572	--	--	--	--	--	--	--	--	--	--	--	--
8565	--	--	--	--	--	--	--	--	--	--	--	--
14384	--	--	--	--	--	--	--	--	--	--	--	--
14384	--	--	--	--	--	--	--	--	--	--	--	--
8577	--	--	--	--	--	--	--	--	--	--	--	--
8571	--	--	--	--	--	--	--	--	--	--	--	--
14402	--	--	--	--	--	--	--	--	--	--	--	--
14409	--	--	--	--	--	--	--	--	--	--	--	--
14409	--	--	--	--	--	--	--	--	--	--	--	--
14378	--	--	--	--	--	--	--	--	--	--	--	--
14378	--	--	--	--	--	--	--	--	--	--	--	--
14378	--	--	--	--	--	--	--	--	--	--	--	--
14378	--	--	--	--	--	--	--	--	--	--	--	--
8576	--	--	--	--	--	--	--	--	--	--	--	--
8566	--	--	--	--	--	--	--	--	--	--	--	--
14406	--	--	--	--	--	--	--	--	--	--	--	--
14406	--	--	--	--	--	--	--	--	--	--	--	--
14406	--	--	--	--	--	--	--	--	--	--	--	--
14377	--	--	--	--	--	--	--	--	--	--	--	--
8573	--	--	--	--	--	--	--	--	--	--	--	--
8568	--	--	--	--	--	--	--	--	--	--	--	--
14382	--	--	--	--	--	--	--	--	--	--	--	--
8575	--	--	--	--	--	--	--	--	--	--	--	--
1616	--	--	--	--	--	--	--	--	--	--	--	--
14408	--	--	--	--	--	--	--	--	--	--	--	--
14380	--	--	--	--	--	--	--	--	--	--	--	--
8567	--	--	--	--	--	--	--	--	--	--	--	--
8574	--	--	--	--	--	--	--	--	--	--	--	--
14375	--	--	--	--	--	--	--	--	--	--	--	--
14412	--	--	--	--	--	--	--	--	--	--	--	--
14412	--	--	--	--	--	--	--	--	--	--	--	--
14379	--	--	--	--	--	--	--	--	--	--	--	--
14379	--	--	--	--	--	--	--	--	--	--	--	--
14379	--	--	--	--	--	--	--	--	--	--	--	--

Bijlage 2-2

Model: Lden 2022
 Versie 01 van 21.197.01 Kraaienstraat 4 Angeren - 21.197.01 Kraaienstraat 4 Angeren
 Groep: (hoofdgroep)
 Lijst van Banen, voor rekenmethode Railverkeerslawaai - RMG-2012, railverkeer

Naam	LE(P4)2.0 8k	LE(P4)5.0 63	LE(P4)5.0 125	LE(P4)5.0 250	LE(P4)5.0 500	LE(P4)5.0 1k	LE(P4)5.0 2k	LE(P4)5.0 4k	LE(P4)5.0 8k	LE(P4)Br 63	LE(P4)Br 125	LE(P4)Br 250
14407	--	--	--	--	--	--	--	--	--	--	--	--
14407	--	--	--	--	--	--	--	--	--	--	--	--
8572	--	--	--	--	--	--	--	--	--	--	--	--
8565	--	--	--	--	--	--	--	--	--	--	--	--
14384	--	--	--	--	--	--	--	--	--	--	--	--
14384	--	--	--	--	--	--	--	--	--	--	--	--
8577	--	--	--	--	--	--	--	--	--	--	--	--
8571	--	--	--	--	--	--	--	--	--	--	--	--
14402	--	--	--	--	--	--	--	--	--	--	--	--
14409	--	--	--	--	--	--	--	--	--	--	--	--
14409	--	--	--	--	--	--	--	--	--	--	--	--
14378	--	--	--	--	--	--	--	--	--	--	--	--
14378	--	--	--	--	--	--	--	--	--	--	--	--
14378	--	--	--	--	--	--	--	--	--	--	--	--
14378	--	--	--	--	--	--	--	--	--	--	--	--
8576	--	--	--	--	--	--	--	--	--	--	--	--
8566	--	--	--	--	--	--	--	--	--	--	--	--
14406	--	--	--	--	--	--	--	--	--	--	--	--
14406	--	--	--	--	--	--	--	--	--	--	--	--
14406	--	--	--	--	--	--	--	--	--	--	--	--
14377	--	--	--	--	--	--	--	--	--	--	--	--
8573	--	--	--	--	--	--	--	--	--	--	--	--
8568	--	--	--	--	--	--	--	--	--	--	--	--
14382	--	--	--	--	--	--	--	--	--	--	--	--
8575	--	--	--	--	--	--	--	--	--	--	--	--
1616	--	--	--	--	--	--	--	--	--	--	--	--
14408	--	--	--	--	--	--	--	--	--	--	--	--
14380	--	--	--	--	--	--	--	--	--	--	--	--
8567	--	--	--	--	--	--	--	--	--	--	--	--
8574	--	--	--	--	--	--	--	--	--	--	--	--
14375	--	--	--	--	--	--	--	--	--	--	--	--
14412	--	--	--	--	--	--	--	--	--	--	--	--
14412	--	--	--	--	--	--	--	--	--	--	--	--
14379	--	--	--	--	--	--	--	--	--	--	--	--
14379	--	--	--	--	--	--	--	--	--	--	--	--
14379	--	--	--	--	--	--	--	--	--	--	--	--

Bijlage 2-2

Model: Lden 2022
 Versie 01 van 21.197.01 Kraaienstraat 4 Angeren - 21.197.01 Kraaienstraat 4 Angeren
 Groep: (hoofdgroep)
 Lijst van Banen, voor rekenmethode Railverkeerslawaai - RMG-2012, railverkeer

Naam	LE(P4)Br 500	LE(P4)Br 1k	LE(P4)Br 2k	LE(P4)Br 4k	LE(P4)Br 8k
14407	--	--	--	--	--
14407	--	--	--	--	--
8572	--	--	--	--	--
8565	--	--	--	--	--
14384	--	--	--	--	--
14384	--	--	--	--	--
8577	--	--	--	--	--
8571	--	--	--	--	--
14402	--	--	--	--	--
14409	--	--	--	--	--
14409	--	--	--	--	--
14378	--	--	--	--	--
14378	--	--	--	--	--
14378	--	--	--	--	--
14378	--	--	--	--	--
8576	--	--	--	--	--
8566	--	--	--	--	--
14406	--	--	--	--	--
14406	--	--	--	--	--
14406	--	--	--	--	--
14377	--	--	--	--	--
8573	--	--	--	--	--
8568	--	--	--	--	--
14382	--	--	--	--	--
8575	--	--	--	--	--
1616	--	--	--	--	--
14408	--	--	--	--	--
14380	--	--	--	--	--
8567	--	--	--	--	--
8574	--	--	--	--	--
14375	--	--	--	--	--
14412	--	--	--	--	--
14412	--	--	--	--	--
14379	--	--	--	--	--
14379	--	--	--	--	--
14379	--	--	--	--	--

Bijlage 2-2

Model: Lden 2022
 Versie 01 van 21.197.01 Kraaienstraat 4 Angeren - 21.197.01 Kraaienstraat 4 Angeren
 Groep: (hoofdgroep)
 Lijst van Banen, voor rekenmethode Railverkeerslawaai - RMG-2012, railverkeer

Naam	Omschr.	ISO_H	ISO_M	Hdef.	Hbron	Type	Cpl	Cpl_W	bb	m	Lwissel	Cbb,63
14405	95986258 - 95999000	--	--	Absoluut	0.20	Intensiteit	True	0.0	1 - Betonnen dwarsliggers	1 - Doorgelaste spoorstaaf	30	0.0
14374	92711945 - 92725997	--	--	Absoluut	0.20	Intensiteit	True	0.0	1 - Betonnen dwarsliggers	1 - Doorgelaste spoorstaaf	30	0.0
8570	101723000 - 101749500	11.80	11.80	Absoluut	0.20	Intensiteit	True	0.0	0 - (eigen waarde)	1 - Doorgelaste spoorstaaf	52	0.0
14410	101723000 - 101749500	11.80	11.80	Absoluut	0.20	Intensiteit	True	0.0	1 - Betonnen dwarsliggers	1 - Doorgelaste spoorstaaf	52	0.0
8569	101710000 - 101723000	11.80	11.80	Absoluut	0.20	Intensiteit	True	0.0	0 - (eigen waarde)	1 - Doorgelaste spoorstaaf	30	0.0
14404	94981358 - 94998999 - brug	--	--	Absoluut	0.20	Intensiteit	True	0.0	1 - Betonnen dwarsliggers	1 - Doorgelaste spoorstaaf	30	0.0
14404	94981358 - 94998999	--	--	Absoluut	0.20	Intensiteit	True	0.0	1 - Betonnen dwarsliggers	1 - Doorgelaste spoorstaaf	30	0.0
14404	94981358 - 94998999	--	--	Absoluut	0.20	Intensiteit	True	0.0	1 - Betonnen dwarsliggers	1 - Doorgelaste spoorstaaf	30	0.0
14376	94981372 - 94998999 - brug	--	--	Absoluut	0.20	Intensiteit	True	0.0	1 - Betonnen dwarsliggers	1 - Doorgelaste spoorstaaf	30	0.0
14376	94981372 - 94998999	--	--	Absoluut	0.20	Intensiteit	True	0.0	1 - Betonnen dwarsliggers	1 - Doorgelaste spoorstaaf	30	0.0
14376	94981372 - 94998999	--	--	Absoluut	0.20	Intensiteit	True	0.0	1 - Betonnen dwarsliggers	1 - Doorgelaste spoorstaaf	30	0.0
14381	101524738 - 101656998 - tunnel	--	--	Absoluut	0.20	Intensiteit	True	0.0	1 - Betonnen dwarsliggers	1 - Doorgelaste spoorstaaf	30	0.0
14381	101524738 - 101656998	--	--	Absoluut	0.20	Intensiteit	True	0.0	1 - Betonnen dwarsliggers	1 - Doorgelaste spoorstaaf	30	0.0
14403	93587056 - 93603000	10.05	--	Absoluut	0.20	Intensiteit	True	0.0	1 - Betonnen dwarsliggers	1 - Doorgelaste spoorstaaf	30	0.0

Bijlage 2-2

Model: Lden 2022
 Versie 01 van 21.197.01 Kraaienstraat 4 Angeren - 21.197.01 Kraaienstraat 4 Angeren
 Groep: (hoofdgroep)
 Lijst van Banen, voor rekenmethode Railverkeerslawaai - RMG-2012, railverkeer

Naam	Cbb,125	Cbb,250	Cbb,500	Cbb,1k	Cbb,2k	Cbb,4k	Cbb,8k	RRgebr	RuwheidID	Brugcorrectie	BrugID	Trein 1	Profiell	Aantal(D) 1	Aantal(A) 1	Aantal(N) 1
14405	0.0	0.0	0.0	0.0	0.0	0.0	0.0	False		False		E-LOC	Doorgaand	5.700	8.500	5.500
14374	0.0	0.0	0.0	0.0	0.0	0.0	0.0	False		False		E-LOC	Doorgaand	5.700	8.500	5.500
8570	0.0	0.0	0.0	0.0	0.0	0.0	0.0	False		False		0	Doorgaand	0.000	0.000	0.000
14410	0.0	0.0	0.0	0.0	0.0	0.0	0.0	False		False		E-LOC	Doorgaand	5.700	8.500	5.500
8569	0.0	0.0	0.0	0.0	0.0	0.0	0.0	False		False		0	Doorgaand	0.000	0.000	0.000
14404	0.0	0.0	0.0	0.0	0.0	0.0	0.0	False		False		E-LOC	Doorgaand	5.700	8.500	5.500
14404	0.0	0.0	0.0	0.0	0.0	0.0	0.0	False		False		E-LOC	Doorgaand	5.700	8.500	5.500
14404	0.0	0.0	0.0	0.0	0.0	0.0	0.0	False		False		E-LOC	Doorgaand	5.700	8.500	5.500
14376	0.0	0.0	0.0	0.0	0.0	0.0	0.0	False		False		E-LOC	Doorgaand	5.700	8.500	5.500
14376	0.0	0.0	0.0	0.0	0.0	0.0	0.0	False		False		E-LOC	Doorgaand	5.700	8.500	5.500
14376	0.0	0.0	0.0	0.0	0.0	0.0	0.0	False		False		E-LOC	Doorgaand	5.700	8.500	5.500
14381	0.0	0.0	0.0	0.0	0.0	0.0	0.0	False		False		E-LOC	Doorgaand	5.700	8.500	5.500
14381	0.0	0.0	0.0	0.0	0.0	0.0	0.0	False		False		E-LOC	Doorgaand	5.700	8.500	5.500
14403	0.0	0.0	0.0	0.0	0.0	0.0	0.0	False		False		E-LOC	Doorgaand	5.700	8.500	5.500

Bijlage 2-2

Model: Lden 2022
 Versie 01 van 21.197.01 Kraaienstraat 4 Angeren - 21.197.01 Kraaienstraat 4 Angeren
 Groep: (hoofdgroep)
 Lijst van Banen, voor rekenmethode Railverkeerslawaai - RMG-2012, railverkeer

Naam	Aantal(P4) 1	V(D) 1	V(A) 1	V(N) 1	V(P4) 1	Trein 2	Profiel2	Aantal(D) 2	Aantal(A) 2	Aantal(N) 2	Aantal(P4) 2	V(D) 2	V(A) 2	V(N) 2	V(P4) 2	Trein 3
14405	0.000	85	85	85	0	GOEDEREN	Doorgaand	172.000	255.500	165.000	0.000	85	85	85	0	0
14374	0.000	85	85	85	0	GOEDEREN	Doorgaand	172.000	255.500	165.000	0.000	85	85	85	0	0
8570	0.000	0	0	0	0	0	Doorgaand	0.000	0.000	0.000	0.000	0	0	0	0	0
14410	0.000	85	85	85	0	GOEDEREN	Doorgaand	172.000	255.500	165.000	0.000	85	85	85	0	0
8569	0.000	0	0	0	0	0	Doorgaand	0.000	0.000	0.000	0.000	0	0	0	0	0
14404	0.000	85	85	85	0	GOEDEREN	Doorgaand	172.000	255.500	165.000	0.000	85	85	85	0	0
14404	0.000	85	85	85	0	GOEDEREN	Doorgaand	172.000	255.500	165.000	0.000	85	85	85	0	0
14404	0.000	85	85	85	0	GOEDEREN	Doorgaand	172.000	255.500	165.000	0.000	85	85	85	0	0
14376	0.000	85	85	85	0	GOEDEREN	Doorgaand	172.000	255.500	165.000	0.000	85	85	85	0	0
14376	0.000	85	85	85	0	GOEDEREN	Doorgaand	172.000	255.500	165.000	0.000	85	85	85	0	0
14376	0.000	85	85	85	0	GOEDEREN	Doorgaand	172.000	255.500	165.000	0.000	85	85	85	0	0
14381	0.000	85	85	85	0	GOEDEREN	Doorgaand	172.000	255.500	165.000	0.000	85	85	85	0	0
14381	0.000	85	85	85	0	GOEDEREN	Doorgaand	172.000	255.500	165.000	0.000	85	85	85	0	0
14403	0.000	85	85	85	0	GOEDEREN	Doorgaand	172.000	255.500	165.000	0.000	85	85	85	0	0

Bijlage 2-2

Model: Lden 2022
 Versie 01 van 21.197.01 Kraaienstraat 4 Angeren - 21.197.01 Kraaienstraat 4 Angeren
 Groep: (hoofdgroep)
 Lijst van Banen, voor rekenmethode Railverkeerslawaai - RMG-2012, railverkeer

Naam	Profiel3	Aantal(D) 3	Aantal(A) 3	Aantal(N) 3	Aantal(P4) 3	V(D) 3	V(A) 3	V(N) 3	V(P4) 3	Trein 4	Profiel4	Aantal(D) 4	Aantal(A) 4	Aantal(N) 4	Aantal(P4) 4
14405	Doorgaand	0.000	0.000	0.000	0.000	0	0	0	0	0	Doorgaand	0.000	0.000	0.000	0.000
14374	Doorgaand	0.000	0.000	0.000	0.000	0	0	0	0	0	Doorgaand	0.000	0.000	0.000	0.000
8570	Doorgaand	0.000	0.000	0.000	0.000	0	0	0	0	0	Doorgaand	0.000	0.000	0.000	0.000
14410	Doorgaand	0.000	0.000	0.000	0.000	0	0	0	0	0	Doorgaand	0.000	0.000	0.000	0.000
8569	Doorgaand	0.000	0.000	0.000	0.000	0	0	0	0	0	Doorgaand	0.000	0.000	0.000	0.000
14404	Doorgaand	0.000	0.000	0.000	0.000	0	0	0	0	0	Doorgaand	0.000	0.000	0.000	0.000
14404	Doorgaand	0.000	0.000	0.000	0.000	0	0	0	0	0	Doorgaand	0.000	0.000	0.000	0.000
14404	Doorgaand	0.000	0.000	0.000	0.000	0	0	0	0	0	Doorgaand	0.000	0.000	0.000	0.000
14376	Doorgaand	0.000	0.000	0.000	0.000	0	0	0	0	0	Doorgaand	0.000	0.000	0.000	0.000
14376	Doorgaand	0.000	0.000	0.000	0.000	0	0	0	0	0	Doorgaand	0.000	0.000	0.000	0.000
14376	Doorgaand	0.000	0.000	0.000	0.000	0	0	0	0	0	Doorgaand	0.000	0.000	0.000	0.000
14381	Doorgaand	0.000	0.000	0.000	0.000	0	0	0	0	0	Doorgaand	0.000	0.000	0.000	0.000
14381	Doorgaand	0.000	0.000	0.000	0.000	0	0	0	0	0	Doorgaand	0.000	0.000	0.000	0.000
14403	Doorgaand	0.000	0.000	0.000	0.000	0	0	0	0	0	Doorgaand	0.000	0.000	0.000	0.000

Bijlage 2-2

Model: Lden 2022
 Versie 01 van 21.197.01 Kraaienstraat 4 Angeren - 21.197.01 Kraaienstraat 4 Angeren
 Groep: (hoofdgroep)
 Lijst van Banen, voor rekenmethode Railverkeerslawaai - RMG-2012, railverkeer

Naam	V(D) 4	V(A) 4	V(N) 4	V(P4) 4	Trein 5	Profiel5	Aantal(D) 5	Aantal(A) 5	Aantal(N) 5	Aantal(P4) 5	V(D) 5	V(A) 5	V(N) 5	V(P4) 5	Trein 6	Profiel6	Aantal(D) 6
14405	0	0	0	0	0	Doorgaand	0.000	0.000	0.000	0.000	0	0	0	0	0	Doorgaand	0.000
14374	0	0	0	0	0	Doorgaand	0.000	0.000	0.000	0.000	0	0	0	0	0	Doorgaand	0.000
8570	0	0	0	0	0	Doorgaand	0.000	0.000	0.000	0.000	0	0	0	0	0	Doorgaand	0.000
14410	0	0	0	0	0	Doorgaand	0.000	0.000	0.000	0.000	0	0	0	0	0	Doorgaand	0.000
8569	0	0	0	0	0	Doorgaand	0.000	0.000	0.000	0.000	0	0	0	0	0	Doorgaand	0.000
14404	0	0	0	0	0	Doorgaand	0.000	0.000	0.000	0.000	0	0	0	0	0	Doorgaand	0.000
14404	0	0	0	0	0	Doorgaand	0.000	0.000	0.000	0.000	0	0	0	0	0	Doorgaand	0.000
14404	0	0	0	0	0	Doorgaand	0.000	0.000	0.000	0.000	0	0	0	0	0	Doorgaand	0.000
14376	0	0	0	0	0	Doorgaand	0.000	0.000	0.000	0.000	0	0	0	0	0	Doorgaand	0.000
14376	0	0	0	0	0	Doorgaand	0.000	0.000	0.000	0.000	0	0	0	0	0	Doorgaand	0.000
14376	0	0	0	0	0	Doorgaand	0.000	0.000	0.000	0.000	0	0	0	0	0	Doorgaand	0.000
14381	0	0	0	0	0	Doorgaand	0.000	0.000	0.000	0.000	0	0	0	0	0	Doorgaand	0.000
14381	0	0	0	0	0	Doorgaand	0.000	0.000	0.000	0.000	0	0	0	0	0	Doorgaand	0.000
14403	0	0	0	0	0	Doorgaand	0.000	0.000	0.000	0.000	0	0	0	0	0	Doorgaand	0.000

Bijlage 2-2

Model: Lden 2022
 Versie 01 van 21.197.01 Kraaienstraat 4 Angeren - 21.197.01 Kraaienstraat 4 Angeren
 Groep: (hoofdgroep)
 Lijst van Banen, voor rekenmethode Railverkeerslawaai - RMG-2012, railverkeer

Naam	Aantal(A) 6	Aantal(N) 6	Aantal(P4) 6	V(D) 6	V(A) 6	V(N) 6	V(P4) 6	Trein 7	Profiel7	Aantal(D) 7	Aantal(A) 7	Aantal(N) 7	Aantal(P4) 7	V(D) 7	V(A) 7	V(N) 7
14405	0.000	0.000	0.000	0	0	0	0	0	Doorgaand	0.000	0.000	0.000	0.000	0	0	0
14374	0.000	0.000	0.000	0	0	0	0	0	Doorgaand	0.000	0.000	0.000	0.000	0	0	0
8570	0.000	0.000	0.000	0	0	0	0	0	Doorgaand	0.000	0.000	0.000	0.000	0	0	0
14410	0.000	0.000	0.000	0	0	0	0	0	Doorgaand	0.000	0.000	0.000	0.000	0	0	0
8569	0.000	0.000	0.000	0	0	0	0	0	Doorgaand	0.000	0.000	0.000	0.000	0	0	0
14404	0.000	0.000	0.000	0	0	0	0	0	Doorgaand	0.000	0.000	0.000	0.000	0	0	0
14404	0.000	0.000	0.000	0	0	0	0	0	Doorgaand	0.000	0.000	0.000	0.000	0	0	0
14404	0.000	0.000	0.000	0	0	0	0	0	Doorgaand	0.000	0.000	0.000	0.000	0	0	0
14376	0.000	0.000	0.000	0	0	0	0	0	Doorgaand	0.000	0.000	0.000	0.000	0	0	0
14376	0.000	0.000	0.000	0	0	0	0	0	Doorgaand	0.000	0.000	0.000	0.000	0	0	0
14376	0.000	0.000	0.000	0	0	0	0	0	Doorgaand	0.000	0.000	0.000	0.000	0	0	0
14381	0.000	0.000	0.000	0	0	0	0	0	Doorgaand	0.000	0.000	0.000	0.000	0	0	0
14381	0.000	0.000	0.000	0	0	0	0	0	Doorgaand	0.000	0.000	0.000	0.000	0	0	0
14403	0.000	0.000	0.000	0	0	0	0	0	Doorgaand	0.000	0.000	0.000	0.000	0	0	0

Bijlage 2-2

Model: Lden 2022
 Versie 01 van 21.197.01 Kraaienstraat 4 Angeren - 21.197.01 Kraaienstraat 4 Angeren
 Groep: (hoofdgroep)
 Lijst van Banen, voor rekenmethode Railverkeerslawaai - RMG-2012, railverkeer

Naam	V(P4) 7	Trein 8	Profiel8	Aantal(D) 8	Aantal(A) 8	Aantal(N) 8	Aantal(P4) 8	V(D) 8	V(A) 8	V(N) 8	V(P4) 8	Trein 9	Profiel9	Aantal(D) 9	Aantal(A) 9
14405	0	0	Doorgaand	0.000	0.000	0.000	0.000	0	0	0	0	0	Doorgaand	0.000	0.000
14374	0	0	Doorgaand	0.000	0.000	0.000	0.000	0	0	0	0	0	Doorgaand	0.000	0.000
8570	0	0	Doorgaand	0.000	0.000	0.000	0.000	0	0	0	0	0	Doorgaand	0.000	0.000
14410	0	0	Doorgaand	0.000	0.000	0.000	0.000	0	0	0	0	0	Doorgaand	0.000	0.000
8569	0	0	Doorgaand	0.000	0.000	0.000	0.000	0	0	0	0	0	Doorgaand	0.000	0.000
14404	0	0	Doorgaand	0.000	0.000	0.000	0.000	0	0	0	0	0	Doorgaand	0.000	0.000
14404	0	0	Doorgaand	0.000	0.000	0.000	0.000	0	0	0	0	0	Doorgaand	0.000	0.000
14404	0	0	Doorgaand	0.000	0.000	0.000	0.000	0	0	0	0	0	Doorgaand	0.000	0.000
14376	0	0	Doorgaand	0.000	0.000	0.000	0.000	0	0	0	0	0	Doorgaand	0.000	0.000
14376	0	0	Doorgaand	0.000	0.000	0.000	0.000	0	0	0	0	0	Doorgaand	0.000	0.000
14376	0	0	Doorgaand	0.000	0.000	0.000	0.000	0	0	0	0	0	Doorgaand	0.000	0.000
14381	0	0	Doorgaand	0.000	0.000	0.000	0.000	0	0	0	0	0	Doorgaand	0.000	0.000
14381	0	0	Doorgaand	0.000	0.000	0.000	0.000	0	0	0	0	0	Doorgaand	0.000	0.000
14403	0	0	Doorgaand	0.000	0.000	0.000	0.000	0	0	0	0	0	Doorgaand	0.000	0.000

Bijlage 2-2

Model: Lden 2022
 Versie 01 van 21.197.01 Kraaienstraat 4 Angeren - 21.197.01 Kraaienstraat 4 Angeren
 Groep: (hoofdgroep)
 Lijst van Banen, voor rekenmethode Railverkeerslawaai - RMG-2012, railverkeer

Naam	Aantal(N) 9	Aantal(P4) 9	V(D) 9	V(A) 9	V(N) 9	V(P4) 9	Trein 10	Profiel10	Aantal(D) 10	Aantal(A) 10	Aantal(N) 10	Aantal(P4) 10	V(D) 10	V(A) 10	V(N) 10	
14405	0.000	0.000	0	0	0	0	0	Doorgaand	0.000	0.000	0.000	0.000	0.000	0	0	0
14374	0.000	0.000	0	0	0	0	0	Doorgaand	0.000	0.000	0.000	0.000	0.000	0	0	0
8570	0.000	0.000	0	0	0	0	0	Doorgaand	0.000	0.000	0.000	0.000	0.000	0	0	0
14410	0.000	0.000	0	0	0	0	0	Doorgaand	0.000	0.000	0.000	0.000	0.000	0	0	0
8569	0.000	0.000	0	0	0	0	0	Doorgaand	0.000	0.000	0.000	0.000	0.000	0	0	0
14404	0.000	0.000	0	0	0	0	0	Doorgaand	0.000	0.000	0.000	0.000	0.000	0	0	0
14404	0.000	0.000	0	0	0	0	0	Doorgaand	0.000	0.000	0.000	0.000	0.000	0	0	0
14404	0.000	0.000	0	0	0	0	0	Doorgaand	0.000	0.000	0.000	0.000	0.000	0	0	0
14376	0.000	0.000	0	0	0	0	0	Doorgaand	0.000	0.000	0.000	0.000	0.000	0	0	0
14376	0.000	0.000	0	0	0	0	0	Doorgaand	0.000	0.000	0.000	0.000	0.000	0	0	0
14376	0.000	0.000	0	0	0	0	0	Doorgaand	0.000	0.000	0.000	0.000	0.000	0	0	0
14381	0.000	0.000	0	0	0	0	0	Doorgaand	0.000	0.000	0.000	0.000	0.000	0	0	0
14381	0.000	0.000	0	0	0	0	0	Doorgaand	0.000	0.000	0.000	0.000	0.000	0	0	0
14403	0.000	0.000	0	0	0	0	0	Doorgaand	0.000	0.000	0.000	0.000	0.000	0	0	0

Bijlage 2-2

Model: Lden 2022
 Versie 01 van 21.197.01 Kraaienstraat 4 Angeren - 21.197.01 Kraaienstraat 4 Angeren
 Groep: (hoofdgroep)
 Lijst van Banen, voor rekenmethode Railverkeerslawaai - RMG-2012, railverkeer

Naam	V(P4) 10	Trein 11	Profiel11	Aantal(D) 11	Aantal(A) 11	Aantal(N) 11	Aantal(P4) 11	V(D) 11	V(A) 11	V(N) 11	V(P4) 11	Trein 12	Profiel12	Aantal(D) 12
14405	0	0	Doorgaand	0.000	0.000	0.000	0.000	0	0	0	0	0	0	0.000
14374	0	0	Doorgaand	0.000	0.000	0.000	0.000	0	0	0	0	0	0	0.000
8570	0	0	Doorgaand	0.000	0.000	0.000	0.000	0	0	0	0	0	0	0.000
14410	0	0	Doorgaand	0.000	0.000	0.000	0.000	0	0	0	0	0	0	0.000
8569	0	0	Doorgaand	0.000	0.000	0.000	0.000	0	0	0	0	0	0	0.000
14404	0	0	Doorgaand	0.000	0.000	0.000	0.000	0	0	0	0	0	0	0.000
14404	0	0	Doorgaand	0.000	0.000	0.000	0.000	0	0	0	0	0	0	0.000
14404	0	0	Doorgaand	0.000	0.000	0.000	0.000	0	0	0	0	0	0	0.000
14376	0	0	Doorgaand	0.000	0.000	0.000	0.000	0	0	0	0	0	0	0.000
14376	0	0	Doorgaand	0.000	0.000	0.000	0.000	0	0	0	0	0	0	0.000
14376	0	0	Doorgaand	0.000	0.000	0.000	0.000	0	0	0	0	0	0	0.000
14376	0	0	Doorgaand	0.000	0.000	0.000	0.000	0	0	0	0	0	0	0.000
14376	0	0	Doorgaand	0.000	0.000	0.000	0.000	0	0	0	0	0	0	0.000
14381	0	0	Doorgaand	0.000	0.000	0.000	0.000	0	0	0	0	0	0	0.000
14381	0	0	Doorgaand	0.000	0.000	0.000	0.000	0	0	0	0	0	0	0.000
14403	0	0	Doorgaand	0.000	0.000	0.000	0.000	0	0	0	0	0	0	0.000

Bijlage 2-2

Model: Lden 2022
 Versie 01 van 21.197.01 Kraaienstraat 4 Angeren - 21.197.01 Kraaienstraat 4 Angeren
 Groep: (hoofdgroep)
 Lijst van Banen, voor rekenmethode Railverkeerslawaai - RMG-2012, railverkeer

Naam	Aantal(A) 12	Aantal(N) 12	Aantal(P4) 12	V(D) 12	V(A) 12	V(N) 12	V(P4) 12	Trein 13	Profiel13	Aantal(D) 13	Aantal(A) 13	Aantal(N) 13	Aantal(P4) 13	V(D) 13
14405	0.000	0.000	0.000	0	0	0	0	0	Doorgaand	0.000	0.000	0.000	0.000	0
14374	0.000	0.000	0.000	0	0	0	0	0	Doorgaand	0.000	0.000	0.000	0.000	0
8570	0.000	0.000	0.000	0	0	0	0	0	Doorgaand	0.000	0.000	0.000	0.000	0
14410	0.000	0.000	0.000	0	0	0	0	0	Doorgaand	0.000	0.000	0.000	0.000	0
8569	0.000	0.000	0.000	0	0	0	0	0	Doorgaand	0.000	0.000	0.000	0.000	0
14404	0.000	0.000	0.000	0	0	0	0	0	Doorgaand	0.000	0.000	0.000	0.000	0
14404	0.000	0.000	0.000	0	0	0	0	0	Doorgaand	0.000	0.000	0.000	0.000	0
14404	0.000	0.000	0.000	0	0	0	0	0	Doorgaand	0.000	0.000	0.000	0.000	0
14376	0.000	0.000	0.000	0	0	0	0	0	Doorgaand	0.000	0.000	0.000	0.000	0
14376	0.000	0.000	0.000	0	0	0	0	0	Doorgaand	0.000	0.000	0.000	0.000	0
14376	0.000	0.000	0.000	0	0	0	0	0	Doorgaand	0.000	0.000	0.000	0.000	0
14376	0.000	0.000	0.000	0	0	0	0	0	Doorgaand	0.000	0.000	0.000	0.000	0
14376	0.000	0.000	0.000	0	0	0	0	0	Doorgaand	0.000	0.000	0.000	0.000	0
14381	0.000	0.000	0.000	0	0	0	0	0	Doorgaand	0.000	0.000	0.000	0.000	0
14381	0.000	0.000	0.000	0	0	0	0	0	Doorgaand	0.000	0.000	0.000	0.000	0
14403	0.000	0.000	0.000	0	0	0	0	0	Doorgaand	0.000	0.000	0.000	0.000	0

Bijlage 2-2

Model: Lden 2022
 Versie 01 van 21.197.01 Kraaienstraat 4 Angeren - 21.197.01 Kraaienstraat 4 Angeren
 Groep: (hoofdgroep)
 Lijst van Banen, voor rekenmethode Railverkeerslawaai - RMG-2012, railverkeer

Naam	V(D) 16	V(A) 16	V(N) 16	V(P4) 16	Trein 17	Profiel17	Aantal(D) 17	Aantal(A) 17	Aantal(N) 17	Aantal(P4) 17	V(D) 17	V(A) 17	V(N) 17	V(P4) 17	Trein 18
14405	0	0	0	0	0	Doorgaand	0.000	0.000	0.000	0.000	0	0	0	0	0
14374	0	0	0	0	0	Doorgaand	0.000	0.000	0.000	0.000	0	0	0	0	0
8570	0	0	0	0	0	Doorgaand	0.000	0.000	0.000	0.000	0	0	0	0	0
14410	0	0	0	0	0	Doorgaand	0.000	0.000	0.000	0.000	0	0	0	0	0
8569	0	0	0	0	0	Doorgaand	0.000	0.000	0.000	0.000	0	0	0	0	0
14404	0	0	0	0	0	Doorgaand	0.000	0.000	0.000	0.000	0	0	0	0	0
14404	0	0	0	0	0	Doorgaand	0.000	0.000	0.000	0.000	0	0	0	0	0
14404	0	0	0	0	0	Doorgaand	0.000	0.000	0.000	0.000	0	0	0	0	0
14376	0	0	0	0	0	Doorgaand	0.000	0.000	0.000	0.000	0	0	0	0	0
14376	0	0	0	0	0	Doorgaand	0.000	0.000	0.000	0.000	0	0	0	0	0
14376	0	0	0	0	0	Doorgaand	0.000	0.000	0.000	0.000	0	0	0	0	0
14381	0	0	0	0	0	Doorgaand	0.000	0.000	0.000	0.000	0	0	0	0	0
14381	0	0	0	0	0	Doorgaand	0.000	0.000	0.000	0.000	0	0	0	0	0
14403	0	0	0	0	0	Doorgaand	0.000	0.000	0.000	0.000	0	0	0	0	0

Bijlage 2-2

Model: Lden 2022
 Versie 01 van 21.197.01 Kraaienstraat 4 Angeren - 21.197.01 Kraaienstraat 4 Angeren
 Groep: (hoofdgroep)
 Lijst van Banen, voor rekenmethode Railverkeerslawaai - RMG-2012, railverkeer

Naam	Profiel18	Aantal(D) 18	Aantal(A) 18	Aantal(N) 18	Aantal(P4) 18	V(D) 18	V(A) 18	V(N) 18	V(P4) 18	Trein 19	Profiel19	Aantal(D) 19	Aantal(A) 19	Aantal(N) 19
14405	Doorgaand	0.000	0.000	0.000	0.000	0	0	0	0	0	Doorgaand	0.000	0.000	0.000
14374	Doorgaand	0.000	0.000	0.000	0.000	0	0	0	0	0	Doorgaand	0.000	0.000	0.000
8570	Doorgaand	0.000	0.000	0.000	0.000	0	0	0	0	0	Doorgaand	0.000	0.000	0.000
14410	Doorgaand	0.000	0.000	0.000	0.000	0	0	0	0	0	Doorgaand	0.000	0.000	0.000
8569	Doorgaand	0.000	0.000	0.000	0.000	0	0	0	0	0	Doorgaand	0.000	0.000	0.000
14404	Doorgaand	0.000	0.000	0.000	0.000	0	0	0	0	0	Doorgaand	0.000	0.000	0.000
14404	Doorgaand	0.000	0.000	0.000	0.000	0	0	0	0	0	Doorgaand	0.000	0.000	0.000
14404	Doorgaand	0.000	0.000	0.000	0.000	0	0	0	0	0	Doorgaand	0.000	0.000	0.000
14376	Doorgaand	0.000	0.000	0.000	0.000	0	0	0	0	0	Doorgaand	0.000	0.000	0.000
14376	Doorgaand	0.000	0.000	0.000	0.000	0	0	0	0	0	Doorgaand	0.000	0.000	0.000
14376	Doorgaand	0.000	0.000	0.000	0.000	0	0	0	0	0	Doorgaand	0.000	0.000	0.000
14381	Doorgaand	0.000	0.000	0.000	0.000	0	0	0	0	0	Doorgaand	0.000	0.000	0.000
14381	Doorgaand	0.000	0.000	0.000	0.000	0	0	0	0	0	Doorgaand	0.000	0.000	0.000
14403	Doorgaand	0.000	0.000	0.000	0.000	0	0	0	0	0	Doorgaand	0.000	0.000	0.000

Bijlage 2-2

Model: Lden 2022
 Versie 01 van 21.197.01 Kraaienstraat 4 Angeren - 21.197.01 Kraaienstraat 4 Angeren
 Groep: (hoofdgroep)
 Lijst van Banen, voor rekenmethode Railverkeerslawaai - RMG-2012, railverkeer

Naam	Aantal(P4) 19	V(D) 19	V(A) 19	V(N) 19	V(P4) 19	Trein 20	Profiel20	Aantal(D) 20	Aantal(A) 20	Aantal(N) 20	Aantal(P4) 20	V(D) 20	V(A) 20	V(N) 20	V(P4) 20
14405	0.000	0	0	0	0	0	Doorgaand	0.000	0.000	0.000	0.000	0	0	0	0
14374	0.000	0	0	0	0	0	Doorgaand	0.000	0.000	0.000	0.000	0	0	0	0
8570	0.000	0	0	0	0	0	Doorgaand	0.000	0.000	0.000	0.000	0	0	0	0
14410	0.000	0	0	0	0	0	Doorgaand	0.000	0.000	0.000	0.000	0	0	0	0
8569	0.000	0	0	0	0	0	Doorgaand	0.000	0.000	0.000	0.000	0	0	0	0
14404	0.000	0	0	0	0	0	Doorgaand	0.000	0.000	0.000	0.000	0	0	0	0
14404	0.000	0	0	0	0	0	Doorgaand	0.000	0.000	0.000	0.000	0	0	0	0
14404	0.000	0	0	0	0	0	Doorgaand	0.000	0.000	0.000	0.000	0	0	0	0
14376	0.000	0	0	0	0	0	Doorgaand	0.000	0.000	0.000	0.000	0	0	0	0
14376	0.000	0	0	0	0	0	Doorgaand	0.000	0.000	0.000	0.000	0	0	0	0
14376	0.000	0	0	0	0	0	Doorgaand	0.000	0.000	0.000	0.000	0	0	0	0
14376	0.000	0	0	0	0	0	Doorgaand	0.000	0.000	0.000	0.000	0	0	0	0
14376	0.000	0	0	0	0	0	Doorgaand	0.000	0.000	0.000	0.000	0	0	0	0
14381	0.000	0	0	0	0	0	Doorgaand	0.000	0.000	0.000	0.000	0	0	0	0
14381	0.000	0	0	0	0	0	Doorgaand	0.000	0.000	0.000	0.000	0	0	0	0
14403	0.000	0	0	0	0	0	Doorgaand	0.000	0.000	0.000	0.000	0	0	0	0

Bijlage 2-2

Model: Lden 2022
 Versie 01 van 21.197.01 Kraaienstraat 4 Angeren - 21.197.01 Kraaienstraat 4 Angeren
 Groep: (hoofdgroep)
 Lijst van Banen, voor rekenmethode Railverkeerslawaai - RMG-2012, railverkeer

Naam	Trein 21	Profiel21	Aantal(D) 21	Aantal(A) 21	Aantal(N) 21	Aantal(P4) 21	V(D) 21	V(A) 21	V(N) 21	V(P4) 21	Trein 22	Profiel22	Aantal(D) 22	Aantal(A) 22
14405	0	Doorgaand	0.000	0.000	0.000	0.000	0	0	0	0	0	Doorgaand	0.000	0.000
14374	0	Doorgaand	0.000	0.000	0.000	0.000	0	0	0	0	0	Doorgaand	0.000	0.000
8570	0	Doorgaand	0.000	0.000	0.000	0.000	0	0	0	0	0	Doorgaand	0.000	0.000
14410	0	Doorgaand	0.000	0.000	0.000	0.000	0	0	0	0	0	Doorgaand	0.000	0.000
8569	0	Doorgaand	0.000	0.000	0.000	0.000	0	0	0	0	0	Doorgaand	0.000	0.000
14404	0	Doorgaand	0.000	0.000	0.000	0.000	0	0	0	0	0	Doorgaand	0.000	0.000
14404	0	Doorgaand	0.000	0.000	0.000	0.000	0	0	0	0	0	Doorgaand	0.000	0.000
14404	0	Doorgaand	0.000	0.000	0.000	0.000	0	0	0	0	0	Doorgaand	0.000	0.000
14376	0	Doorgaand	0.000	0.000	0.000	0.000	0	0	0	0	0	Doorgaand	0.000	0.000
14376	0	Doorgaand	0.000	0.000	0.000	0.000	0	0	0	0	0	Doorgaand	0.000	0.000
14376	0	Doorgaand	0.000	0.000	0.000	0.000	0	0	0	0	0	Doorgaand	0.000	0.000
14381	0	Doorgaand	0.000	0.000	0.000	0.000	0	0	0	0	0	Doorgaand	0.000	0.000
14381	0	Doorgaand	0.000	0.000	0.000	0.000	0	0	0	0	0	Doorgaand	0.000	0.000
14403	0	Doorgaand	0.000	0.000	0.000	0.000	0	0	0	0	0	Doorgaand	0.000	0.000

Bijlage 2-2

Model: Lden 2022
 Versie 01 van 21.197.01 Kraaienstraat 4 Angeren - 21.197.01 Kraaienstraat 4 Angeren
 Groep: (hoofdgroep)
 Lijst van Banen, voor rekenmethode Railverkeerslawaai - RMG-2012, railverkeer

Naam	Aantal(N) 22	Aantal(P4) 22	V(D) 22	V(A) 22	V(N) 22	V(P4) 22	Trein 23	Profiel123	Aantal(D) 23	Aantal(A) 23	Aantal(N) 23	Aantal(P4) 23	V(D) 23	V(A) 23	V(N) 23
14405	0.000	0.000	0	0	0	0	0 0	Doorgaand	0.000	0.000	0.000	0.000	0	0	0
14374	0.000	0.000	0	0	0	0	0 0	Doorgaand	0.000	0.000	0.000	0.000	0	0	0
8570	0.000	0.000	0	0	0	0	0 0	Doorgaand	0.000	0.000	0.000	0.000	0	0	0
14410	0.000	0.000	0	0	0	0	0 0	Doorgaand	0.000	0.000	0.000	0.000	0	0	0
8569	0.000	0.000	0	0	0	0	0 0	Doorgaand	0.000	0.000	0.000	0.000	0	0	0
14404	0.000	0.000	0	0	0	0	0 0	Doorgaand	0.000	0.000	0.000	0.000	0	0	0
14404	0.000	0.000	0	0	0	0	0 0	Doorgaand	0.000	0.000	0.000	0.000	0	0	0
14404	0.000	0.000	0	0	0	0	0 0	Doorgaand	0.000	0.000	0.000	0.000	0	0	0
14376	0.000	0.000	0	0	0	0	0 0	Doorgaand	0.000	0.000	0.000	0.000	0	0	0
14376	0.000	0.000	0	0	0	0	0 0	Doorgaand	0.000	0.000	0.000	0.000	0	0	0
14376	0.000	0.000	0	0	0	0	0 0	Doorgaand	0.000	0.000	0.000	0.000	0	0	0
14381	0.000	0.000	0	0	0	0	0 0	Doorgaand	0.000	0.000	0.000	0.000	0	0	0
14381	0.000	0.000	0	0	0	0	0 0	Doorgaand	0.000	0.000	0.000	0.000	0	0	0
14403	0.000	0.000	0	0	0	0	0 0	Doorgaand	0.000	0.000	0.000	0.000	0	0	0

Bijlage 2-2

Model: Lden 2022
 Versie 01 van 21.197.01 Kraaienstraat 4 Angeren - 21.197.01 Kraaienstraat 4 Angeren
 Groep: (hoofdgroep)
 Lijst van Banen, voor rekenmethode Railverkeerslawaai - RMG-2012, railverkeer

Naam	V(P4) 23	Trein 24	Profiel124	Aantal(D) 24	Aantal(A) 24	Aantal(N) 24	Aantal(P4) 24	V(D) 24	V(A) 24	V(N) 24	V(P4) 24	Trein 25	Profiel125	Aantal(D) 25
14405	0	0	Doorgaand	0.000	0.000	0.000	0.000	0	0	0	0	0 0	Doorgaand	0.000
14374	0	0	Doorgaand	0.000	0.000	0.000	0.000	0	0	0	0	0 0	Doorgaand	0.000
8570	0	0	Doorgaand	0.000	0.000	0.000	0.000	0	0	0	0	0 0	Doorgaand	0.000
14410	0	0	Doorgaand	0.000	0.000	0.000	0.000	0	0	0	0	0 0	Doorgaand	0.000
8569	0	0	Doorgaand	0.000	0.000	0.000	0.000	0	0	0	0	0 0	Doorgaand	0.000
14404	0	0	Doorgaand	0.000	0.000	0.000	0.000	0	0	0	0	0 0	Doorgaand	0.000
14404	0	0	Doorgaand	0.000	0.000	0.000	0.000	0	0	0	0	0 0	Doorgaand	0.000
14404	0	0	Doorgaand	0.000	0.000	0.000	0.000	0	0	0	0	0 0	Doorgaand	0.000
14376	0	0	Doorgaand	0.000	0.000	0.000	0.000	0	0	0	0	0 0	Doorgaand	0.000
14376	0	0	Doorgaand	0.000	0.000	0.000	0.000	0	0	0	0	0 0	Doorgaand	0.000
14376	0	0	Doorgaand	0.000	0.000	0.000	0.000	0	0	0	0	0 0	Doorgaand	0.000
14381	0	0	Doorgaand	0.000	0.000	0.000	0.000	0	0	0	0	0 0	Doorgaand	0.000
14381	0	0	Doorgaand	0.000	0.000	0.000	0.000	0	0	0	0	0 0	Doorgaand	0.000
14403	0	0	Doorgaand	0.000	0.000	0.000	0.000	0	0	0	0	0 0	Doorgaand	0.000

Bijlage 2-2

Model: Lden 2022
 Versie 01 van 21.197.01 Kraaienstraat 4 Angeren - 21.197.01 Kraaienstraat 4 Angeren
 Groep: (hoofdgroep)
 Lijst van Banen, voor rekenmethode Railverkeerslawaai - RMG-2012, railverkeer

Naam	Aantal(A) 25	Aantal(N) 25	Aantal(P4) 25	V(D) 25	V(A) 25	V(N) 25	V(P4) 25	Trein 26	Profiel26	Aantal(D) 26	Aantal(A) 26	Aantal(N) 26	Aantal(P4) 26	V(D) 26
14405	0.000	0.000	0.000	0	0	0	0	0	Doorgaand	0.000	0.000	0.000	0.000	0
14374	0.000	0.000	0.000	0	0	0	0	0	Doorgaand	0.000	0.000	0.000	0.000	0
8570	0.000	0.000	0.000	0	0	0	0	0	Doorgaand	0.000	0.000	0.000	0.000	0
14410	0.000	0.000	0.000	0	0	0	0	0	Doorgaand	0.000	0.000	0.000	0.000	0
8569	0.000	0.000	0.000	0	0	0	0	0	Doorgaand	0.000	0.000	0.000	0.000	0
14404	0.000	0.000	0.000	0	0	0	0	0	Doorgaand	0.000	0.000	0.000	0.000	0
14404	0.000	0.000	0.000	0	0	0	0	0	Doorgaand	0.000	0.000	0.000	0.000	0
14404	0.000	0.000	0.000	0	0	0	0	0	Doorgaand	0.000	0.000	0.000	0.000	0
14376	0.000	0.000	0.000	0	0	0	0	0	Doorgaand	0.000	0.000	0.000	0.000	0
14376	0.000	0.000	0.000	0	0	0	0	0	Doorgaand	0.000	0.000	0.000	0.000	0
14376	0.000	0.000	0.000	0	0	0	0	0	Doorgaand	0.000	0.000	0.000	0.000	0
14381	0.000	0.000	0.000	0	0	0	0	0	Doorgaand	0.000	0.000	0.000	0.000	0
14381	0.000	0.000	0.000	0	0	0	0	0	Doorgaand	0.000	0.000	0.000	0.000	0
14403	0.000	0.000	0.000	0	0	0	0	0	Doorgaand	0.000	0.000	0.000	0.000	0

Bijlage 2-2

Model: Lden 2022
 Versie 01 van 21.197.01 Kraaienstraat 4 Angeren - 21.197.01 Kraaienstraat 4 Angeren
 Groep: (hoofdgroep)
 Lijst van Banen, voor rekenmethode Railverkeerslawaai - RMG-2012, railverkeer

Naam	V(A) 26	V(N) 26	V(P4) 26	Trein 27	Profiel27	Aantal(D) 27	Aantal(A) 27	Aantal(N) 27	Aantal(P4) 27	V(D) 27	V(A) 27	V(N) 27	V(P4) 27	Trein 28	Profiel28
14405	0	0	0	0	Doorgaand	0.000	0.000	0.000	0.000	0	0	0	0	0	Doorgaand
14374	0	0	0	0	Doorgaand	0.000	0.000	0.000	0.000	0	0	0	0	0	Doorgaand
8570	0	0	0	0	Doorgaand	0.000	0.000	0.000	0.000	0	0	0	0	0	Doorgaand
14410	0	0	0	0	Doorgaand	0.000	0.000	0.000	0.000	0	0	0	0	0	Doorgaand
8569	0	0	0	0	Doorgaand	0.000	0.000	0.000	0.000	0	0	0	0	0	Doorgaand
14404	0	0	0	0	Doorgaand	0.000	0.000	0.000	0.000	0	0	0	0	0	Doorgaand
14404	0	0	0	0	Doorgaand	0.000	0.000	0.000	0.000	0	0	0	0	0	Doorgaand
14404	0	0	0	0	Doorgaand	0.000	0.000	0.000	0.000	0	0	0	0	0	Doorgaand
14376	0	0	0	0	Doorgaand	0.000	0.000	0.000	0.000	0	0	0	0	0	Doorgaand
14376	0	0	0	0	Doorgaand	0.000	0.000	0.000	0.000	0	0	0	0	0	Doorgaand
14376	0	0	0	0	Doorgaand	0.000	0.000	0.000	0.000	0	0	0	0	0	Doorgaand
14381	0	0	0	0	Doorgaand	0.000	0.000	0.000	0.000	0	0	0	0	0	Doorgaand
14381	0	0	0	0	Doorgaand	0.000	0.000	0.000	0.000	0	0	0	0	0	Doorgaand
14403	0	0	0	0	Doorgaand	0.000	0.000	0.000	0.000	0	0	0	0	0	Doorgaand

Bijlage 2-2

Model: Lden 2022
 Versie 01 van 21.197.01 Kraaienstraat 4 Angeren - 21.197.01 Kraaienstraat 4 Angeren
 Groep: (hoofdgroep)
 Lijst van Banen, voor rekenmethode Railverkeerslawaai - RMG-2012, railverkeer

Naam	LE(D)2.0 250	LE(D)2.0 500	LE(D)2.0 1k	LE(D)2.0 2k	LE(D)2.0 4k	LE(D)2.0 8k	LE(D)5.0 63	LE(D)5.0 125	LE(D)5.0 250	LE(D)5.0 500	LE(D)5.0 1k	LE(D)5.0 2k
14405	--	--	--	--	--	--	--	--	--	--	--	--
14374	--	--	--	--	--	--	--	--	--	--	--	--
8570	--	--	--	--	--	--	--	--	--	--	--	--
14410	--	--	--	--	--	--	--	--	--	--	--	--
8569	--	--	--	--	--	--	--	--	--	--	--	--
14404	--	--	--	--	--	--	--	--	--	--	--	--
14404	--	--	--	--	--	--	--	--	--	--	--	--
14404	--	--	--	--	--	--	--	--	--	--	--	--
14376	--	--	--	--	--	--	--	--	--	--	--	--
14376	--	--	--	--	--	--	--	--	--	--	--	--
14376	--	--	--	--	--	--	--	--	--	--	--	--
14381	--	--	--	--	--	--	--	--	--	--	--	--
14381	--	--	--	--	--	--	--	--	--	--	--	--
14403	--	--	--	--	--	--	--	--	--	--	--	--

Geomilieu V2021.1 Licentiehouder: Akoestisch Buro Tideman

6-1-2022 16:39:08

Bijlage 2-2

Model: Lden 2022
 Versie 01 van 21.197.01 Kraaienstraat 4 Angeren - 21.197.01 Kraaienstraat 4 Angeren
 Groep: (hoofdgroep)
 Lijst van Banen, voor rekenmethode Railverkeerslawaai - RMG-2012, railverkeer

Naam	LE(D)5.0 4k	LE(D)5.0 8k	LE(D)Br 63	LE(D)Br 125	LE(D)Br 250	LE(D)Br 500	LE(D)Br 1k	LE(D)Br 2k	LE(D)Br 4k	LE(D)Br 8k	LE(A)0.0 63	LE(A)0.0 125	LE(A)0.0 250
14405	--	--	--	--	--	--	--	--	--	--	80.11	95.25	112.14
14374	--	--	--	--	--	--	--	--	--	--	80.11	95.25	112.14
8570	--	--	--	--	--	--	--	--	--	--	--	--	--
14410	--	--	--	--	--	--	--	--	--	--	80.11	95.25	112.14
8569	--	--	--	--	--	--	--	--	--	--	--	--	--
14404	--	--	--	--	--	--	--	--	--	--	80.11	95.25	112.14
14404	--	--	--	--	--	--	--	--	--	--	80.11	95.25	112.14
14404	--	--	--	--	--	--	--	--	--	--	80.11	95.25	112.14
14376	--	--	--	--	--	--	--	--	--	--	80.11	95.25	112.14
14376	--	--	--	--	--	--	--	--	--	--	80.11	95.25	112.14
14376	--	--	--	--	--	--	--	--	--	--	80.11	95.25	112.14
14381	--	--	--	--	--	--	--	--	--	--	80.11	95.25	112.14
14381	--	--	--	--	--	--	--	--	--	--	80.11	95.25	112.14
14403	--	--	--	--	--	--	--	--	--	--	80.11	95.25	112.14

Geomilieu V2021.1 Licentiehouder: Akoestisch Buro Tideman

6-1-2022 16:39:08

Bijlage 2-2

Model: Lden 2022
 Versie 01 van 21.197.01 Kraaienstraat 4 Angeren - 21.197.01 Kraaienstraat 4 Angeren
 Groep: (hoofdgroep)
 Lijst van Banen, voor rekenmethode Railverkeerslawaai - RMG-2012, railverkeer

Naam	LE(A)0.0 500	LE(A)0.0 1k	LE(A)0.0 2k	LE(A)0.0 4k	LE(A)0.0 8k	LE(A)0.5 63	LE(A)0.5 125	LE(A)0.5 250	LE(A)0.5 500	LE(A)0.5 1k	LE(A)0.5 2k	LE(A)0.5 4k	LE(A)0.5 8k
14405	116.26	118.35	116.94	111.72	98.49	80.11	95.37	112.25	116.28	118.34	116.98	111.74	98.38
14374	116.26	118.35	116.94	111.72	98.49	80.11	95.37	112.25	116.28	118.34	116.98	111.74	98.38
8570	--	--	--	--	--	--	--	--	--	--	--	--	--
14410	116.26	118.35	116.94	111.72	98.49	80.11	95.37	112.25	116.28	118.34	116.98	111.74	98.38
8569	--	--	--	--	--	--	--	--	--	--	--	--	--
14404	116.26	118.35	116.94	111.72	98.49	80.11	95.37	112.25	116.28	118.34	116.98	111.74	98.38
14404	116.26	118.35	116.94	111.72	98.49	80.11	95.37	112.25	116.28	118.34	116.98	111.74	98.38
14404	116.26	118.35	116.94	111.72	98.49	80.11	95.37	112.25	116.28	118.34	116.98	111.74	98.38
14376	116.26	118.35	116.94	111.72	98.49	80.11	95.37	112.25	116.28	118.34	116.98	111.74	98.38
14376	116.26	118.35	116.94	111.72	98.49	80.11	95.37	112.25	116.28	118.34	116.98	111.74	98.38
14376	116.26	118.35	116.94	111.72	98.49	80.11	95.37	112.25	116.28	118.34	116.98	111.74	98.38
14381	116.26	118.35	116.94	111.72	98.49	80.11	95.37	112.25	116.28	118.34	116.98	111.74	98.38
14381	116.26	118.35	116.94	111.72	98.49	80.11	95.37	112.25	116.28	118.34	116.98	111.74	98.38
14403	116.26	118.35	116.94	111.72	98.49	80.11	95.37	112.25	116.28	118.34	116.98	111.74	98.38

Bijlage 2-2

Model: Lden 2022
 Versie 01 van 21.197.01 Kraaienstraat 4 Angeren - 21.197.01 Kraaienstraat 4 Angeren
 Groep: (hoofdgroep)
 Lijst van Banen, voor rekenmethode Railverkeerslawaai - RMG-2012, railverkeer

Naam	LE(A)1.0 63	LE(A)1.0 125	LE(A)1.0 250	LE(A)1.0 500	LE(A)1.0 1k	LE(A)1.0 2k	LE(A)1.0 4k	LE(A)1.0 8k	LE(A)2.0 63	LE(A)2.0 125	LE(A)2.0 250	LE(A)2.0 500
14405	--	--	--	--	--	--	--	--	--	--	--	--
14374	--	--	--	--	--	--	--	--	--	--	--	--
8570	--	--	--	--	--	--	--	--	--	--	--	--
14410	--	--	--	--	--	--	--	--	--	--	--	--
8569	--	--	--	--	--	--	--	--	--	--	--	--
14404	--	--	--	--	--	--	--	--	--	--	--	--
14404	--	--	--	--	--	--	--	--	--	--	--	--
14404	--	--	--	--	--	--	--	--	--	--	--	--
14376	--	--	--	--	--	--	--	--	--	--	--	--
14376	--	--	--	--	--	--	--	--	--	--	--	--
14376	--	--	--	--	--	--	--	--	--	--	--	--
14381	--	--	--	--	--	--	--	--	--	--	--	--
14381	--	--	--	--	--	--	--	--	--	--	--	--
14403	--	--	--	--	--	--	--	--	--	--	--	--

Bijlage 2-2

Model: Lden 2022
 Versie 01 van 21.197.01 Kraaienstraat 4 Angeren - 21.197.01 Kraaienstraat 4 Angeren
 Groep: (hoofdgroep)
 Lijst van Banen, voor rekenmethode Railverkeerslawaai - RMG-2012, railverkeer

Naam	LE(A)2.0 1k	LE(A)2.0 2k	LE(A)2.0 4k	LE(A)2.0 8k	LE(A)5.0 63	LE(A)5.0 125	LE(A)5.0 250	LE(A)5.0 500	LE(A)5.0 1k	LE(A)5.0 2k	LE(A)5.0 4k	LE(A)5.0 8k	LE(A)Br 63
14405	--	--	--	--	--	--	--	--	--	--	--	--	--
14374	--	--	--	--	--	--	--	--	--	--	--	--	--
8570	--	--	--	--	--	--	--	--	--	--	--	--	--
14410	--	--	--	--	--	--	--	--	--	--	--	--	--
8569	--	--	--	--	--	--	--	--	--	--	--	--	--
14404	--	--	--	--	--	--	--	--	--	--	--	--	--
14404	--	--	--	--	--	--	--	--	--	--	--	--	--
14404	--	--	--	--	--	--	--	--	--	--	--	--	--
14376	--	--	--	--	--	--	--	--	--	--	--	--	--
14376	--	--	--	--	--	--	--	--	--	--	--	--	--
14376	--	--	--	--	--	--	--	--	--	--	--	--	--
14381	--	--	--	--	--	--	--	--	--	--	--	--	--
14381	--	--	--	--	--	--	--	--	--	--	--	--	--
14403	--	--	--	--	--	--	--	--	--	--	--	--	--

Bijlage 2-2

Model: Lden 2022
 Versie 01 van 21.197.01 Kraaienstraat 4 Angeren - 21.197.01 Kraaienstraat 4 Angeren
 Groep: (hoofdgroep)
 Lijst van Banen, voor rekenmethode Railverkeerslawaai - RMG-2012, railverkeer

Naam	LE(A)Br 125	LE(A)Br 250	LE(A)Br 500	LE(A)Br 1k	LE(A)Br 2k	LE(A)Br 4k	LE(A)Br 8k	LE(N)0.0 63	LE(N)0.0 125	LE(N)0.0 250	LE(N)0.0 500	LE(N)0.0 1k	LE(N)0.0 2k
14405	--	--	--	--	--	--	--	78.21	93.35	110.24	114.37	116.45	115.04
14374	--	--	--	--	--	--	--	78.21	93.35	110.24	114.37	116.45	115.04
8570	--	--	--	--	--	--	--	--	--	--	--	--	--
14410	--	--	--	--	--	--	--	78.21	93.35	110.24	114.37	116.45	115.04
8569	--	--	--	--	--	--	--	--	--	--	--	--	--
14404	--	--	--	--	--	--	--	78.21	93.35	110.24	114.37	116.45	115.04
14404	--	--	--	--	--	--	--	78.21	93.35	110.24	114.37	116.45	115.04
14404	--	--	--	--	--	--	--	78.21	93.35	110.24	114.37	116.45	115.04
14376	--	--	--	--	--	--	--	78.21	93.35	110.24	114.37	116.45	115.04
14376	--	--	--	--	--	--	--	78.21	93.35	110.24	114.37	116.45	115.04
14376	--	--	--	--	--	--	--	78.21	93.35	110.24	114.37	116.45	115.04
14381	--	--	--	--	--	--	--	78.21	93.35	110.24	114.37	116.45	115.04
14381	--	--	--	--	--	--	--	78.21	93.35	110.24	114.37	116.45	115.04
14403	--	--	--	--	--	--	--	78.21	93.35	110.24	114.37	116.45	115.04

Bijlage 2-2

Model: Lden 2022
 Versie 01 van 21.197.01 Kraaienstraat 4 Angeren - 21.197.01 Kraaienstraat 4 Angeren
 Groep: (hoofdgroep)
 Lijst van Banen, voor rekenmethode Railverkeerslawaai - RMG-2012, railverkeer

Naam	LE(N)0.0 4k	LE(N)0.0 8k	LE(N)0.5 63	LE(N)0.5 125	LE(N)0.5 250	LE(N)0.5 500	LE(N)0.5 1k	LE(N)0.5 2k	LE(N)0.5 4k	LE(N)0.5 8k	LE(N)1.0 63	LE(N)1.0 125
14405	109.82	96.59	78.21	93.47	110.35	114.38	116.44	115.08	109.84	96.49	--	--
14374	109.82	96.59	78.21	93.47	110.35	114.38	116.44	115.08	109.84	96.49	--	--
8570	--	--	--	--	--	--	--	--	--	--	--	--
14410	109.82	96.59	78.21	93.47	110.35	114.38	116.44	115.08	109.84	96.49	--	--
8569	--	--	--	--	--	--	--	--	--	--	--	--
14404	109.82	96.59	78.21	93.47	110.35	114.38	116.44	115.08	109.84	96.49	--	--
14404	109.82	96.59	78.21	93.47	110.35	114.38	116.44	115.08	109.84	96.49	--	--
14404	109.82	96.59	78.21	93.47	110.35	114.38	116.44	115.08	109.84	96.49	--	--
14376	109.82	96.59	78.21	93.47	110.35	114.38	116.44	115.08	109.84	96.49	--	--
14376	109.82	96.59	78.21	93.47	110.35	114.38	116.44	115.08	109.84	96.49	--	--
14376	109.82	96.59	78.21	93.47	110.35	114.38	116.44	115.08	109.84	96.49	--	--
14381	109.82	96.59	78.21	93.47	110.35	114.38	116.44	115.08	109.84	96.49	--	--
14381	109.82	96.59	78.21	93.47	110.35	114.38	116.44	115.08	109.84	96.49	--	--
14381	109.82	96.59	78.21	93.47	110.35	114.38	116.44	115.08	109.84	96.49	--	--
14403	109.82	96.59	78.21	93.47	110.35	114.38	116.44	115.08	109.84	96.49	--	--

Bijlage 2-2

Model: Lden 2022
 Versie 01 van 21.197.01 Kraaienstraat 4 Angeren - 21.197.01 Kraaienstraat 4 Angeren
 Groep: (hoofdgroep)
 Lijst van Banen, voor rekenmethode Railverkeerslawaai - RMG-2012, railverkeer

Naam	LE(N)1.0 250	LE(N)1.0 500	LE(N)1.0 1k	LE(N)1.0 2k	LE(N)1.0 4k	LE(N)1.0 8k	LE(N)2.0 63	LE(N)2.0 125	LE(N)2.0 250	LE(N)2.0 500	LE(N)2.0 1k	LE(N)2.0 2k
14405	--	--	--	--	--	--	--	--	--	--	--	--
14374	--	--	--	--	--	--	--	--	--	--	--	--
8570	--	--	--	--	--	--	--	--	--	--	--	--
14410	--	--	--	--	--	--	--	--	--	--	--	--
8569	--	--	--	--	--	--	--	--	--	--	--	--
14404	--	--	--	--	--	--	--	--	--	--	--	--
14404	--	--	--	--	--	--	--	--	--	--	--	--
14404	--	--	--	--	--	--	--	--	--	--	--	--
14376	--	--	--	--	--	--	--	--	--	--	--	--
14376	--	--	--	--	--	--	--	--	--	--	--	--
14376	--	--	--	--	--	--	--	--	--	--	--	--
14381	--	--	--	--	--	--	--	--	--	--	--	--
14381	--	--	--	--	--	--	--	--	--	--	--	--
14381	--	--	--	--	--	--	--	--	--	--	--	--
14403	--	--	--	--	--	--	--	--	--	--	--	--

Bijlage 2-2

Model: Lden 2022
 Versie 01 van 21.197.01 Kraaienstraat 4 Angeren - 21.197.01 Kraaienstraat 4 Angeren
 Groep: (hoofdgroep)
 Lijst van Banen, voor rekenmethode Railverkeerslawaai - RMG-2012, railverkeer

Naam	LE(N)2.0 4k	LE(N)2.0 8k	LE(N)5.0 63	LE(N)5.0 125	LE(N)5.0 250	LE(N)5.0 500	LE(N)5.0 1k	LE(N)5.0 2k	LE(N)5.0 4k	LE(N)5.0 8k	LE(N)Br 63	LE(N)Br 125	LE(N)Br 250
14405	--	--	--	--	--	--	--	--	--	--	--	--	--
14374	--	--	--	--	--	--	--	--	--	--	--	--	--
8570	--	--	--	--	--	--	--	--	--	--	--	--	--
14410	--	--	--	--	--	--	--	--	--	--	--	--	--
8569	--	--	--	--	--	--	--	--	--	--	--	--	--
14404	--	--	--	--	--	--	--	--	--	--	--	--	--
14404	--	--	--	--	--	--	--	--	--	--	--	--	--
14404	--	--	--	--	--	--	--	--	--	--	--	--	--
14376	--	--	--	--	--	--	--	--	--	--	--	--	--
14376	--	--	--	--	--	--	--	--	--	--	--	--	--
14376	--	--	--	--	--	--	--	--	--	--	--	--	--
14381	--	--	--	--	--	--	--	--	--	--	--	--	--
14381	--	--	--	--	--	--	--	--	--	--	--	--	--
14403	--	--	--	--	--	--	--	--	--	--	--	--	--

Bijlage 2-2

Model: Lden 2022
 Versie 01 van 21.197.01 Kraaienstraat 4 Angeren - 21.197.01 Kraaienstraat 4 Angeren
 Groep: (hoofdgroep)
 Lijst van Banen, voor rekenmethode Railverkeerslawaai - RMG-2012, railverkeer

Naam	LE(N)Br 500	LE(N)Br 1k	LE(N)Br 2k	LE(N)Br 4k	LE(N)Br 8k	LE(P4)0.0 63	LE(P4)0.0 125	LE(P4)0.0 250	LE(P4)0.0 500	LE(P4)0.0 1k	LE(P4)0.0 2k	LE(P4)0.0 4k
14405	--	--	--	--	--	--	--	--	--	--	--	--
14374	--	--	--	--	--	--	--	--	--	--	--	--
8570	--	--	--	--	--	--	--	--	--	--	--	--
14410	--	--	--	--	--	--	--	--	--	--	--	--
8569	--	--	--	--	--	--	--	--	--	--	--	--
14404	--	--	--	--	--	--	--	--	--	--	--	--
14404	--	--	--	--	--	--	--	--	--	--	--	--
14404	--	--	--	--	--	--	--	--	--	--	--	--
14376	--	--	--	--	--	--	--	--	--	--	--	--
14376	--	--	--	--	--	--	--	--	--	--	--	--
14376	--	--	--	--	--	--	--	--	--	--	--	--
14381	--	--	--	--	--	--	--	--	--	--	--	--
14381	--	--	--	--	--	--	--	--	--	--	--	--
14403	--	--	--	--	--	--	--	--	--	--	--	--

Bijlage 2-2

Model: Lden 2022
 Versie 01 van 21.197.01 Kraaienstraat 4 Angeren - 21.197.01 Kraaienstraat 4 Angeren
 Groep: (hoofdgroep)
 Lijst van Banen, voor rekenmethode Railverkeerslawaai - RMG-2012, railverkeer

Naam	LE(P4)0.0 8k	LE(P4)0.5 63	LE(P4)0.5 125	LE(P4)0.5 250	LE(P4)0.5 500	LE(P4)0.5 1k	LE(P4)0.5 2k	LE(P4)0.5 4k	LE(P4)0.5 8k	LE(P4)1.0 63	LE(P4)1.0 125	LE(P4)1.0 250
14405	--	--	--	--	--	--	--	--	--	--	--	--
14374	--	--	--	--	--	--	--	--	--	--	--	--
8570	--	--	--	--	--	--	--	--	--	--	--	--
14410	--	--	--	--	--	--	--	--	--	--	--	--
8569	--	--	--	--	--	--	--	--	--	--	--	--
14404	--	--	--	--	--	--	--	--	--	--	--	--
14404	--	--	--	--	--	--	--	--	--	--	--	--
14404	--	--	--	--	--	--	--	--	--	--	--	--
14376	--	--	--	--	--	--	--	--	--	--	--	--
14376	--	--	--	--	--	--	--	--	--	--	--	--
14376	--	--	--	--	--	--	--	--	--	--	--	--
14381	--	--	--	--	--	--	--	--	--	--	--	--
14381	--	--	--	--	--	--	--	--	--	--	--	--
14403	--	--	--	--	--	--	--	--	--	--	--	--

Bijlage 2-2

Model: Lden 2022
 Versie 01 van 21.197.01 Kraaienstraat 4 Angeren - 21.197.01 Kraaienstraat 4 Angeren
 Groep: (hoofdgroep)
 Lijst van Banen, voor rekenmethode Railverkeerslawaai - RMG-2012, railverkeer

Naam	LE(P4)1.0 500	LE(P4)1.0 1k	LE(P4)1.0 2k	LE(P4)1.0 4k	LE(P4)1.0 8k	LE(P4)2.0 63	LE(P4)2.0 125	LE(P4)2.0 250	LE(P4)2.0 500	LE(P4)2.0 1k	LE(P4)2.0 2k	LE(P4)2.0 4k
14405	--	--	--	--	--	--	--	--	--	--	--	--
14374	--	--	--	--	--	--	--	--	--	--	--	--
8570	--	--	--	--	--	--	--	--	--	--	--	--
14410	--	--	--	--	--	--	--	--	--	--	--	--
8569	--	--	--	--	--	--	--	--	--	--	--	--
14404	--	--	--	--	--	--	--	--	--	--	--	--
14404	--	--	--	--	--	--	--	--	--	--	--	--
14404	--	--	--	--	--	--	--	--	--	--	--	--
14376	--	--	--	--	--	--	--	--	--	--	--	--
14376	--	--	--	--	--	--	--	--	--	--	--	--
14376	--	--	--	--	--	--	--	--	--	--	--	--
14381	--	--	--	--	--	--	--	--	--	--	--	--
14381	--	--	--	--	--	--	--	--	--	--	--	--
14403	--	--	--	--	--	--	--	--	--	--	--	--

Bijlage 2-2

Model: Lden 2022
 Versie 01 van 21.197.01 Kraaienstraat 4 Angeren - 21.197.01 Kraaienstraat 4 Angeren
 Groep: (hoofdgroep)
 Lijst van Banen, voor rekenmethode Railverkeerslawaai - RMG-2012, railverkeer

Naam	LE(P4)2.0 8k	LE(P4)5.0 63	LE(P4)5.0 125	LE(P4)5.0 250	LE(P4)5.0 500	LE(P4)5.0 1k	LE(P4)5.0 2k	LE(P4)5.0 4k	LE(P4)5.0 8k	LE(P4)Br 63	LE(P4)Br 125	LE(P4)Br 250
14405	--	--	--	--	--	--	--	--	--	--	--	--
14374	--	--	--	--	--	--	--	--	--	--	--	--
8570	--	--	--	--	--	--	--	--	--	--	--	--
14410	--	--	--	--	--	--	--	--	--	--	--	--
8569	--	--	--	--	--	--	--	--	--	--	--	--
14404	--	--	--	--	--	--	--	--	--	--	--	--
14404	--	--	--	--	--	--	--	--	--	--	--	--
14404	--	--	--	--	--	--	--	--	--	--	--	--
14376	--	--	--	--	--	--	--	--	--	--	--	--
14376	--	--	--	--	--	--	--	--	--	--	--	--
14376	--	--	--	--	--	--	--	--	--	--	--	--
14376	--	--	--	--	--	--	--	--	--	--	--	--
14376	--	--	--	--	--	--	--	--	--	--	--	--
14381	--	--	--	--	--	--	--	--	--	--	--	--
14381	--	--	--	--	--	--	--	--	--	--	--	--
14403	--	--	--	--	--	--	--	--	--	--	--	--

Bijlage 2-2

Model: Lden 2022
 Versie 01 van 21.197.01 Kraaienstraat 4 Angeren - 21.197.01 Kraaienstraat 4 Angeren
 Groep: (hoofdgroep)
 Lijst van Banen, voor rekenmethode Railverkeerslawaai - RMG-2012, railverkeer

Naam	LE(P4)Br 500	LE(P4)Br 1k	LE(P4)Br 2k	LE(P4)Br 4k	LE(P4)Br 8k
14405	--	--	--	--	--
14374	--	--	--	--	--
8570	--	--	--	--	--
14410	--	--	--	--	--
8569	--	--	--	--	--
14404	--	--	--	--	--
14404	--	--	--	--	--
14404	--	--	--	--	--
14376	--	--	--	--	--
14376	--	--	--	--	--
14376	--	--	--	--	--
14376	--	--	--	--	--
14381	--	--	--	--	--
14381	--	--	--	--	--
14403	--	--	--	--	--

Bijlage 2-2

Model: Lden 2022
Versie 01 van 21.197.01 Kraaienstraat 4 Angeren - 21.197.01 Kraaienstraat 4 Angeren
Groep: (hoofdgroep)
Lijst van Toetspunten, voor rekenmethode Railverkeerslawaai - RMG-2012, railverkeer

Naam	Omschr.	Maaiveld	Hdef.	Hoogte A	Hoogte B	Hoogte C	Hoogte D	Hoogte E	Hoogte F	Gevel
01	Punt zuidoost	9.67	Relatief	2.00	5.00	7.50	--	--	--	Ja
02	Punt noordoost	9.71	Relatief	2.00	5.00	7.50	--	--	--	Ja
03	Punt noordwest	9.78	Relatief	2.00	5.00	7.50	--	--	--	Ja
04	Punt zuidwest	9.74	Relatief	2.00	5.00	7.50	--	--	--	Ja

Geomilieu V2021.1 Licentiehouders: Akoestisch Buro Tideman

6-1-2022 16:39:08

Bijlage 2-2

Model: Lden 2022
Versie 01 van 21.197.01 Kraaienstraat 4 Angeren - 21.197.01 Kraaienstraat 4 Angeren
Groep: (hoofdgroep)
Lijst van Bodemgebieden, voor rekenmethode Railverkeerslawaai - RMG-2012, railverkeer

Naam	Omschr.	Bf
Erf	Zacht	1.00
Weg	Hardgebied	0.00
Pad	Toegang tot woning	0.00

Geomilieu V2021.1 Licentiehouders: Akoestisch Buro Tideman

6-1-2022 16:39:08

Bijlage 2-2

Model: Lden 2022
 Versie 01 van 21.197.01 Kraaienstraat 4 Angeren - 21.197.01 Kraaienstraat 4 Angeren
 Groep: (hoofdgroep)
 Lijst van Gebouwen, voor rekenmethode Railverkeerslawaai - RMG-2012, railverkeer

Naam	Omschr.	Hoogte	Maaiveld	Hdef.	Functie	Gebouwtipe	BAG-id	Gemeente	Jaar	AHN-jaar	Trust	Cp	Zwevend	Refl. 63	Refl. 125	Refl. 250	Refl. 500
W01	Woning	8.00	9.80	Relatief					0	0	0	0 dB	False	0.80	0.80	0.80	0.80
W02	Schuur	4.00	9.76	Relatief					0	0	0	0 dB	False	0.80	0.80	0.80	0.80
W03	Schuur	4.00	9.70	Relatief					0	0	0	0 dB	False	0.80	0.80	0.80	0.80
W04	Schuur	4.00	9.57	Relatief					0	0	0	0 dB	False	0.80	0.80	0.80	0.80
W05	Schuur	4.00	9.50	Relatief					0	0	0	0 dB	False	0.80	0.80	0.80	0.80
W06	Schuur	4.00	9.42	Relatief					0	0	0	0 dB	False	0.80	0.80	0.80	0.80
W07	Schuur	4.00	9.58	Relatief					0	0	0	0 dB	False	0.80	0.80	0.80	0.80
W08	Woning	7.00	9.42	Relatief					0	0	0	0 dB	False	0.80	0.80	0.80	0.80
W09	Woning	7.00	9.32	Relatief					0	0	0	0 dB	False	0.80	0.80	0.80	0.80
O01	Opstellen omgeving	6.00	10.17	Relatief					0	0	0	0 dB	False	0.80	0.80	0.80	0.80
O02	Opstellen omgeving	6.00	10.10	Relatief					0	0	0	0 dB	False	0.80	0.80	0.80	0.80
O03	Opstellen omgeving	6.00	10.65	Relatief					0	0	0	0 dB	False	0.80	0.80	0.80	0.80
O04	Opstellen omgeving	6.00	9.45	Relatief					0	0	0	0 dB	False	0.80	0.80	0.80	0.80

Geomilieu V2021.1 Licentiehouder: Akoestisch Buro Tideman

6-1-2022 16:39:08

Bijlage 2-2

Model: Lden 2022
 Versie 01 van 21.197.01 Kraaienstraat 4 Angeren - 21.197.01 Kraaienstraat 4 Angeren
 Groep: (hoofdgroep)
 Lijst van Gebouwen, voor rekenmethode Railverkeerslawaai - RMG-2012, railverkeer

Naam	Refl. 1k	Refl. 2k	Refl. 4k	Refl. 8k
W01	0.80	0.80	0.80	0.80
W02	0.80	0.80	0.80	0.80
W03	0.80	0.80	0.80	0.80
W04	0.80	0.80	0.80	0.80
W05	0.80	0.80	0.80	0.80
W06	0.80	0.80	0.80	0.80
W07	0.80	0.80	0.80	0.80
W08	0.80	0.80	0.80	0.80
W09	0.80	0.80	0.80	0.80
O01	0.80	0.80	0.80	0.80
O02	0.80	0.80	0.80	0.80
O03	0.80	0.80	0.80	0.80
O04	0.80	0.80	0.80	0.80

Geomilieu V2021.1 Licentiehouder: Akoestisch Buro Tideman

6-1-2022 16:39:08

Bijlage 2-2

Model: Lden 2022
 Versie 01 van 21.197.01 Kraaienstraat 4 Angeren - 21.197.01 Kraaienstraat 4 Angeren
 Groep: (hoofdgroep)
 Lijst van Schermen, voor rekenmethode Railverkeerslawaaai - RMG-2012, railverkeer

Naam	Omschr.	ISO_H	ISO M.	Hdef.	Cp	Zwevend	Refl.L 63	Refl.L 125	Refl.L 250	Refl.L 500	Refl.L 1k	Refl.L 2k	Refl.L 4k	Refl.L 8k	Refl.R 63
GS1348202	s:1039687109	--	--	Eigen waarde	0 dB	Nee	0.00	0.00	0.00	0.00	0.00	0.00	0.00	0.00	0.00
GS1348908	s:2100000255	--	--	Eigen waarde	0 dB	Nee	0.00	0.00	0.00	0.00	0.00	0.00	0.00	0.00	0.00
GS1348909	s:2100000256	--	--	Eigen waarde	0 dB	Nee	0.00	0.00	0.00	0.00	0.00	0.00	0.00	0.00	0.00
GS1348207	s:1039687114	--	--	Eigen waarde	0 dB	Nee	0.00	0.00	0.00	0.00	0.00	0.00	0.00	0.00	0.00
GS1348194	s:1039687101	--	--	Eigen waarde	0 dB	Nee	1.00	1.00	1.00	1.00	1.00	1.00	1.00	1.00	1.00
GS1348227	s:1039687210	--	--	Eigen waarde	0 dB	Nee	0.00	0.00	0.00	0.00	0.00	0.00	0.00	0.00	0.00
GS1348907	s:2100000254	--	--	Eigen waarde	0 dB	Nee	0.00	0.00	0.00	0.00	0.00	0.00	0.00	0.00	0.00
GS1348196	s:1039687103	--	--	Eigen waarde	0 dB	Nee	1.00	1.00	1.00	1.00	1.00	1.00	1.00	1.00	1.00
GS1348195	s:1039687102	--	--	Eigen waarde	0 dB	Nee	1.00	1.00	1.00	1.00	1.00	1.00	1.00	1.00	1.00
GS1348204	s:1039687111	--	--	Eigen waarde	0 dB	Nee	0.00	0.00	0.00	0.00	0.00	0.00	0.00	0.00	0.00
GS1348906	s:2100000253	--	--	Eigen waarde	0 dB	Nee	0.00	0.00	0.00	0.00	0.00	0.00	0.00	0.00	0.00
GS1348217	s:1039687140	--	--	Eigen waarde	0 dB	Nee	0.00	0.00	0.00	0.00	0.00	0.00	0.00	0.00	0.00
GS1349084	s:2100000544	--	--	Eigen waarde	0 dB	Ja	0.00	0.00	0.00	0.00	0.00	0.00	0.00	0.00	0.00
GS1348197	s:1039687104	--	--	Eigen waarde	0 dB	Nee	0.00	0.00	0.00	0.00	0.00	0.00	0.00	0.00	0.00
GS1348193	s:1039687100	--	--	Eigen waarde	0 dB	Nee	1.00	1.00	1.00	1.00	1.00	1.00	1.00	1.00	1.00
GS1348198	s:1039687105	--	--	Eigen waarde	0 dB	Nee	0.00	0.00	0.00	0.00	0.00	0.00	0.00	0.00	0.00
GS1348192	s:1039687099	--	--	Eigen waarde	0 dB	Nee	1.00	1.00	1.00	1.00	1.00	1.00	1.00	1.00	1.00
GS1348214	s:1039687121	--	--	Eigen waarde	0 dB	Nee	0.00	0.00	0.00	0.00	0.00	0.00	0.00	0.00	0.00
GS1348203	s:1039687110	--	--	Eigen waarde	0 dB	Nee	0.00	0.00	0.00	0.00	0.00	0.00	0.00	0.00	0.00
GS1348216	s:1039687139	--	--	Eigen waarde	0 dB	Nee	0.00	0.00	0.00	0.00	0.00	0.00	0.00	0.00	0.00
GS1348199	s:1039687106	--	--	Eigen waarde	0 dB	Nee	0.00	0.00	0.00	0.00	0.00	0.00	0.00	0.00	0.00
GS1348191	s:1039687098	--	--	Eigen waarde	0 dB	Nee	0.00	0.00	0.00	0.00	0.00	0.00	0.00	0.00	0.00
GS1348205	s:1039687112	--	--	Eigen waarde	0 dB	Nee	0.00	0.00	0.00	0.00	0.00	0.00	0.00	0.00	0.00
GS1348215	s:1039687138	--	--	Eigen waarde	0 dB	Nee	0.00	0.00	0.00	0.00	0.00	0.00	0.00	0.00	0.00
GS1348910	s:2100000257	--	--	Eigen waarde	0 dB	Nee	0.00	0.00	0.00	0.00	0.00	0.00	0.00	0.00	0.00
GS1348206	s:1039687113	--	--	Eigen waarde	0 dB	Nee	0.00	0.00	0.00	0.00	0.00	0.00	0.00	0.00	0.00
GS1348228	s:1039687211	--	--	Eigen waarde	0 dB	Nee	0.00	0.00	0.00	0.00	0.00	0.00	0.00	0.00	0.00

Bijlage 2-2

Model: Lden 2022
 Versie 01 van 21.197.01 Kraaienstraat 4 Angeren - 21.197.01 Kraaienstraat 4 Angeren
 Groep: (hoofdgroep)
 Lijst van Schermen, voor rekenmethode Railverkeerslawaaai - RMG-2012, railverkeer

Naam	Refl.R 125	Refl.R 250	Refl.R 500	Refl.R 1k	Refl.R 2k	Refl.R 4k	Refl.R 8k
GS1348202	0.00	0.00	0.00	0.00	0.00	0.00	0.00
GS1348908	0.00	0.00	0.00	0.00	0.00	0.00	0.00
GS1348909	0.00	0.00	0.00	0.00	0.00	0.00	0.00
GS1348207	0.00	0.00	0.00	0.00	0.00	0.00	0.00
GS1348194	1.00	1.00	1.00	1.00	1.00	1.00	1.00
GS1348227	0.00	0.00	0.00	0.00	0.00	0.00	0.00
GS1348907	0.00	0.00	0.00	0.00	0.00	0.00	0.00
GS1348196	1.00	1.00	1.00	1.00	1.00	1.00	1.00
GS1348195	1.00	1.00	1.00	1.00	1.00	1.00	1.00
GS1348204	0.00	0.00	0.00	0.00	0.00	0.00	0.00
GS1348906	0.00	0.00	0.00	0.00	0.00	0.00	0.00
GS1348217	0.00	0.00	0.00	0.00	0.00	0.00	0.00
GS1349084	0.00	0.00	0.00	0.00	0.00	0.00	0.00
GS1348197	0.00	0.00	0.00	0.00	0.00	0.00	0.00
GS1348193	1.00	1.00	1.00	1.00	1.00	1.00	1.00
GS1348198	0.00	0.00	0.00	0.00	0.00	0.00	0.00
GS1348192	1.00	1.00	1.00	1.00	1.00	1.00	1.00
GS1348214	0.00	0.00	0.00	0.00	0.00	0.00	0.00
GS1348203	0.00	0.00	0.00	0.00	0.00	0.00	0.00
GS1348216	0.00	0.00	0.00	0.00	0.00	0.00	0.00
GS1348199	0.00	0.00	0.00	0.00	0.00	0.00	0.00
GS1348191	0.00	0.00	0.00	0.00	0.00	0.00	0.00
GS1348205	0.00	0.00	0.00	0.00	0.00	0.00	0.00
GS1348215	0.00	0.00	0.00	0.00	0.00	0.00	0.00
GS1348910	0.00	0.00	0.00	0.00	0.00	0.00	0.00
GS1348206	0.00	0.00	0.00	0.00	0.00	0.00	0.00
GS1348228	0.00	0.00	0.00	0.00	0.00	0.00	0.00

Bijlage 2-2

Model: Lden 2022
Versie 01 van 21.197.01 Kraaienstraat 4 Angeren - 21.197.01 Kraaienstraat 4 Angeren
Groep: (hoofdgroep)
Lijst van Hoogtelijnen, voor rekenmethode Railverkeerslawaai - RMG-2012, railverkeer

Naam	Omschr.	ISO_H
14915		--
27398		--
14935		23.35
13990		--
34340		--
34307		--
14976		--
8479		--
1709		--
27503		--
1604		--
1604		--
1604		--
1604		--
14098		--
36281		--
36281		--
13936		28.10
14786		--
14744		--
13918		28.54
41065		--
14128		28.54
13984		--
8525		--
40180		--
14879		--
14808		--
34260		--
14741		23.61
34298		--
1587		--
14156		--
41082		--
10108		--
13935		--

Geomilieu V2021.1 Licentiehouder: Akoestisch Buro Tideman

6-1-2022 16:39:08

Bijlage 2-2

Model: Lden 2022
Versie 01 van 21.197.01 Kraaienstraat 4 Angeren - 21.197.01 Kraaienstraat 4 Angeren
Groep: (hoofdgroep)
Lijst van Hoogtelijnen, voor rekenmethode Railverkeerslawaai - RMG-2012, railverkeer

Naam	Omschr.	ISO_H
14933		23.38
1572		--
36298		--
14861		--
13894		--
10023		--
13908		28.54
34365		--
1913		--
10084		--
14148		28.11
14901		--
34284		8.96
14312		--
10131		--
13845		--
1612		--
1612		--
1734		--
14198		--
40159		--
14990		--
41067		--
14250		--
13997		--
14385		--
14420		--
41222		--
10137		--
15043		--
34264		--
14733		23.63
14349		9.63
14174		--
34348		--
14407		--

Geomilieu V2021.1 Licentiehouder: Akoestisch Buro Tideman

6-1-2022 16:39:08

Bijlage 2-2

Model: Lden 2022
Versie 01 van 21.197.01 Kraaienstraat 4 Angeren - 21.197.01 Kraaienstraat 4 Angeren
Groep: (hoofdgroep)
Lijst van Hoogtelijnen, voor rekenmethode Railverkeerslawaai - RMG-2012, railverkeer

Naam	Omschr.	ISO_H
27471		--
34303		--
14166		--
15098		--
9687		13.31
1726		--
10079		--
14893		--
8465		--
8465		--
8465		--
41226		--
27446		11.32
41124		--
14910		23.38
14147		28.10
27467		--
14754		--
15018		--
14781		--
8505		8.96
14955		--
27524		--
4894		23.08
34243		--
39692		--
39692		--
39692		--
39692		--
14195		--
34318		9.82
14711		23.62
1738		--
1781		--
8428		--
10134		--

Geomilieu V2021.1 Licentiehouder: Akoestisch Buro Tideman

6-1-2022 16:39:08

Bijlage 2-2

Model: Lden 2022
Versie 01 van 21.197.01 Kraaienstraat 4 Angeren - 21.197.01 Kraaienstraat 4 Angeren
Groep: (hoofdgroep)
Lijst van Hoogtelijnen, voor rekenmethode Railverkeerslawaai - RMG-2012, railverkeer

Naam	Omschr.	ISO_H
14847		--
15138		23.57
15105		--
14075		29.55
27435		11.32
14759		--
34323		--
10109		--
34251		--
13925		28.54
34280		--
14414		--
8564		--
1736		--
27419		--
8538		--
27445		11.32
15118		23.57
14854		--
14082		--
8560		--
14673		23.71
14370		--
15055		--
14016		--
1621		--
15092		--
13919		--
27501		--
1741		--
14948		--
14948		23.34
14780		23.57
14848		--
13942		--
34276		--

Geomilieu V2021.1 Licentiehouder: Akoestisch Buro Tideman

6-1-2022 16:39:08

Bijlage 2-2

Model: Lden 2022
Versie 01 van 21.197.01 Kraaienstraat 4 Angeren - 21.197.01 Kraaienstraat 4 Angeren
Groep: (hoofdgroep)
Lijst van Hoogtelijnen, voor rekenmethode Railverkeerslawaai - RMG-2012, railverkeer

Naam	Omschr.	ISO_H
9676		--
13850		--
1720		--
14201		--
14800		23.62
14364		--
15048		23.52
10141		--
14208		--
40165		12.06
15067		--
13886		--
13886		--
13886		--
40171		--
8473		--
14327		--
14737		23.63
1692		8.15
42970		--
13880		--
13880		--
13880		--
10091		--
15021		--
14059		--
14751		--
10030		--
8572		11.80
10119		--
14977		--
13899		--
14144		28.11
14034		--
41099		--
14871		--

Geomilieu V2021.1 Licentiehouder: Akoestisch Buro Tideman

6-1-2022 16:39:08

Bijlage 2-2

Model: Lden 2022
Versie 01 van 21.197.01 Kraaienstraat 4 Angeren - 21.197.01 Kraaienstraat 4 Angeren
Groep: (hoofdgroep)
Lijst van Hoogtelijnen, voor rekenmethode Railverkeerslawaai - RMG-2012, railverkeer

Naam	Omschr.	ISO_H
14763		--
34332		--
14129		--
14985		--
27441		--
41091		--
41091		--
41091		--
14678		23.70
13862		--
34326		--
15091		--
8579		--
1588		--
14696		--
14092		28.54
41110		--
40181		--
14984		--
14900		--
14309		--
8478		--
14835		--
13915		--
14085		28.54
34261		--
10092		--
8498		--
14005		--
14719		--
14106		28.54
14817		23.35
15012		--
9690		13.31
34256		--
15132		--

Geomilieu V2021.1 Licentiehouder: Akoestisch Buro Tideman

6-1-2022 16:39:08

Bijlage 2-2

Model: Lden 2022
Versie 01 van 21.197.01 Kraaienstraat 4 Angeren - 21.197.01 Kraaienstraat 4 Angeren
Groep: (hoofdgroep)
Lijst van Hoogtelijnen, voor rekenmethode Railverkeerslawaai - RMG-2012, railverkeer

Naam	Omschr.	ISO_H
27505		11.83
14963		--
34354		--
27452		--
40154		--
14045		--
14953		--
14167		--
14155		28.10
8470		8.55
15084		--
8488		--
14184		28.11
15056		--
10054		--
1608		--
1608		--
1681		--
1681		--
1681		--
13977		--
14684		--
15049		23.52
1715		8.32
27454		--
41078		--
14337		--
34378		--
27408		--
13969		--
8545		--
1619		--
40166		--
40166		--
27437		--
24252		--

Geomilieu V2021.1 Licentiehouder: Akoestisch Buro Tideman

6-1-2022 16:39:08

Bijlage 2-2

Model: Lden 2022
Versie 01 van 21.197.01 Kraaienstraat 4 Angeren - 21.197.01 Kraaienstraat 4 Angeren
Groep: (hoofdgroep)
Lijst van Hoogtelijnen, voor rekenmethode Railverkeerslawaai - RMG-2012, railverkeer

Naam	Omschr.	ISO_H
24252		--
10014		--
15123		23.57
15145		--
14355		9.63
41223		--
10124		--
14173		28.11
15077		--
27480		--
14840		--
14802		--
10063		--
14975		--
27511		11.86
14413		--
14827		--
13934		--
40605		13.61
13878		--
8524		9.41
14765		--
40160		12.00
1917		--
1917		--
1917		--
1917		--
1917		--
1917		--
1917		--
1917		--
1917		--
1917		--
14909		23.38
1571		33.61
14060		--

Geomilieu V2021.1 Licentiehouder: Akoestisch Buro Tideman

6-1-2022 16:39:08

Bijlage 2-2

Model: Lden 2022
Versie 01 van 21.197.01 Kraaienstraat 4 Angeren - 21.197.01 Kraaienstraat 4 Angeren
Groep: (hoofdgroep)
Lijst van Hoogtelijnen, voor rekenmethode Railverkeerslawaai - RMG-2012, railverkeer

Naam	Omschr.	ISO_H
34304		9.83
14204		--
14787		--
8492		--
14878		23.40
1573		--
15150		23.57
14747		23.57
27498		--
8519		--
14807		--
8563		9.39
14887		--
13956		--
15035		--
27508		--
34283		--
1593		--
15119		23.57
10040		--
36313		--
34244		--
14215		--
14699		23.70
10047		--
10001		--
15082		--
14943		23.35
10085		--
13948		--
34364		9.46
14916		--
27523		--
14346		9.63
14740		--
41225		--

Geomilieu V2021.1 Licentiehouder: Akoestisch Buro Tideman

6-1-2022 16:39:08

Bijlage 2-2

Model: Lden 2022
Versie 01 van 21.197.01 Kraaienstraat 4 Angeren - 21.197.01 Kraaienstraat 4 Angeren
Groep: (hoofdgroep)
Lijst van Hoogtelijnen, voor rekenmethode Railverkeerslawaai - RMG-2012, railverkeer

Naam	Omschr.	ISO_H
14768		23.61
10070		--
15083		23.73
27466		--
14682		--
14833		--
10139		--
34386		--
13856		--
14127		28.54
14973		--
10055		--
1717		--
14028		--
14727		23.63
14006		--
13972		--
10088		--
27447		--
42964		--
10011		--
15040		--
27489		--
14991		--
41083		--
27387		--
14132		--
15106		--
40593		--
14081		--
14677		--
14980		--
14225		--
8452		--
1914		--
1914		--

Geomilieu V2021.1 Licentiehouder: Akoestisch Buro Tideman

6-1-2022 16:39:08

Bijlage 2-2

Model: Lden 2022
Versie 01 van 21.197.01 Kraaienstraat 4 Angeren - 21.197.01 Kraaienstraat 4 Angeren
Groep: (hoofdgroep)
Lijst van Hoogtelijnen, voor rekenmethode Railverkeerslawaai - RMG-2012, railverkeer

Naam	Omschr.	ISO_H
13991		--
27464		--
13902		--
40183		--
4895		--
4895		--
4895		--
4895		--
14390		--
27514		--
14894	23.38	--
8424		--
34324		--
8500	8.96	--
14819		--
15028		--
34279		--
15066		--
1589		--
14383		--
27412	16.74	--
14794		--
1784		--
8539		--
13887		--
13887		--
34399	9.39	--
41122		--
14154	28.10	--
13983		--
9615		--
40597	27.02	--
10129		--
10132		--
10103		--
14841		--

Geomilieu V2021.1 Licentiehouder: Akoestisch Buro Tideman

6-1-2022 16:39:08

Bijlage 2-2

Model: Lden 2022
Versie 01 van 21.197.01 Kraaienstraat 4 Angeren - 21.197.01 Kraaienstraat 4 Angeren
Groep: (hoofdgroep)
Lijst van Hoogtelijnen, voor rekenmethode Railverkeerslawaai - RMG-2012, railverkeer

Naam	Omschr.	ISO_H
1700		8.31
14189		27.74
14369		--
14014		--
14700		--
40601		--
13837		--
14258		--
1586		--
13835		--
8557		--
15117	23.57	--
14160		--
1731		--
9688		--
34311		--
15010		--
1594		--
1594		--
1594		--
14214		--
14826		--
14799		--
15099		--
36315		--
15076		--
40173		--
14863		--
14311	9.63	--
14013		--
40582		--
9680		--
8565	11.80	--
15050	23.52	--
10118		--
14384		--

Geomilieu V2021.1 Licentiehouder: Akoestisch Buro Tideman

6-1-2022 16:39:08

Bijlage 2-2

Model: Lden 2022
Versie 01 van 21.197.01 Kraaienstraat 4 Angeren - 21.197.01 Kraaienstraat 4 Angeren
Groep: (hoofdgroep)
Lijst van Hoogtelijnen, voor rekenmethode Railverkeerslawaai - RMG-2012, railverkeer

Naam	Omschr.	ISO_H
14384		--
14384		--
14384		--
14938		23.35
15075		--
39691		--
39691		--
39691		--
39691		--
10045		--
10127		--
8577		11.80
10017		--
1728		--
10097		--
34338		--
34389		--
8571		11.80
14218		--
14738		23.63
34250		--
34257		--
14967		--
27468		--
14402		--
14046		--
14017		--
34300		--
14243		--
14332		--
14870		--
1725		--
14911		23.38
14801		23.62
14960		--
34273		--

Geomilieu V2021.1 Licentiehouder: Akoestisch Buro Tideman

6-1-2022 16:39:08

Bijlage 2-2

Model: Lden 2022
Versie 01 van 21.197.01 Kraaienstraat 4 Angeren - 21.197.01 Kraaienstraat 4 Angeren
Groep: (hoofdgroep)
Lijst van Hoogtelijnen, voor rekenmethode Railverkeerslawaai - RMG-2012, railverkeer

Naam	Omschr.	ISO_H
40145		12.05
14078		--
13941		--
14743		23.57
34269		--
13914		--
15057		--
14804		--
13863		--
1693		--
1949		23.70
27420		--
10033		--
8493		--
42968		--
14876		23.39
15134		23.57
14137		--
8487		9.10
27386		--
14158		--
34372		--
41079		--
13978		--
15125		23.57
40153		--
27490		--
14053		--
15120		23.57
1682		--
14685		--
14720		--
14361		9.63
14102		28.54
14416		9.60
1614		--

Geomilieu V2021.1 Licentiehouder: Akoestisch Buro Tideman

6-1-2022 16:39:08

Bijlage 2-2

Model: Lden 2022
Versie 01 van 21.197.01 Kraaienstraat 4 Angeren - 21.197.01 Kraaienstraat 4 Angeren
Groep: (hoofdgroep)
Lijst van Hoogtelijnen, voor rekenmethode Railverkeerslawaai - RMG-2012, railverkeer

Naam	Omschr.	ISO_H
27483		--
14103		28.54
14895		--
14196		28.11
14972		--
41105		--
42967		--
1683		--
15058		--
14010		--
13895		--
1737		--
13924		28.54
1918		--
14782		--
34344		--
14168		--
14418		9.60
27473		--
41072		--
34301		9.49
27493		--
36284		--
14997		--
15041		--
14111		28.54
14690		--
34393		9.35
41066		--
27653		--
10122		--
34330		--
14157		--
41121		--
14347		9.63
14774		23.57

Geomilieu V2021.1 Licentiehouder: Akoestisch Buro Tideman

6-1-2022 16:39:08

Bijlage 2-2

Model: Lden 2022
Versie 01 van 21.197.01 Kraaienstraat 4 Angeren - 21.197.01 Kraaienstraat 4 Angeren
Groep: (hoofdgroep)
Lijst van Hoogtelijnen, voor rekenmethode Railverkeerslawaai - RMG-2012, railverkeer

Naam	Omschr.	ISO_H
1609		--
1609		--
1609		--
1609		--
1609		--
1609		--
1609		--
1609		--
1609		--
1609		--
1609		--
27465		--
27415		16.74
14394		--
14411		--
10052		--
13836		--
40186		--
40186		--
8558		--
27453		--
8451		--
8451		--
8451		--
14929		23.38
14929		23.38
1585		33.69
10076		--
1733		--
13992		--
14409		--
41069		--
14957		--
8506		--
10096		--
15151		--
14378		10.25
14378		--
8507		--

Geomilieu V2021.1 Licentiehouder: Akoestisch Buro Tideman

6-1-2022 16:39:08

Bijlage 2-2

Model: Lden 2022
Versie 01 van 21.197.01 Kraaienstraat 4 Angeren - 21.197.01 Kraaienstraat 4 Angeren
Groep: (hoofdgroep)
Lijst van Hoogtelijnen, voor rekenmethode Railverkeerslawaai - RMG-2012, railverkeer

Naam	Omschr.	ISO_H
14216		--
15033		--
1740		--
15024		--
13933		--
40150		--
13930		--
14190		--
10008		--
1613		--
14329		--
40594		--
10104		--
14229		--
8537		--
1570	33.66	
34352		--
8556		--
14979		--
34321		--
14096	28.54	
14054		--
34266		--
34369		--
14077		--
14806		--
14849		--
41107		--
27477		--
14891	23.38	
40596		--
40596		--
8542		--
8419		--
8419		--
10067		--

Geomilieu V2021.1 Licentiehouder: Akoestisch Buro Tideman

6-1-2022 16:39:08

Bijlage 2-2

Model: Lden 2022
Versie 01 van 21.197.01 Kraaienstraat 4 Angeren - 21.197.01 Kraaienstraat 4 Angeren
Groep: (hoofdgroep)
Lijst van Hoogtelijnen, voor rekenmethode Railverkeerslawaai - RMG-2012, railverkeer

Naam	Omschr.	ISO_H
40182		--
1694		--
13868	16.80	
14766		--
14119		--
14139	28.54	
27526	11.96	
14316		--
34245		--
14061		--
34305		--
40156		--
14233		--
13965		--
1568	33.61	
40178		--
14211		--
14746	23.57	
14996		--
10083		--
14035		--
14363	9.54	
27440	11.32	
27463		--
8534		--
13957		--
14920		--
14178		--
13949		--
40600	26.79	
15027		--
41086		--
14681	23.71	
14151		--
14084		--
13993		--

Geomilieu V2021.1 Licentiehouder: Akoestisch Buro Tideman

6-1-2022 16:39:08

Bijlage 2-2

Model: Lden 2022
Versie 01 van 21.197.01 Kraaienstraat 4 Angeren - 21.197.01 Kraaienstraat 4 Angeren
Groep: (hoofdgroep)
Lijst van Hoogtelijnen, voor rekenmethode Railverkeerslawaai - RMG-2012, railverkeer

Naam	Omschr.	ISO_H
14240		--
14365		9.63
34289		--
27488		--
15112		--
13909		--
14728		--
14795		--
15107		23.57
15133		23.57
15003		--
14126		--
14138		--
27455		--
34396		--
8540		--
8459		--
15148		23.57
8583		--
8515		9.39
14832		--
10039		--
34363		--
27520		--
34308		--
40606		13.61
34380		--
8544		9.45
14047		--
13923		--
14862		--
14914		23.38
10126		--
34282		--
14235		--
27425		--

Geomilieu V2021.1 Licentiehouder: Akoestisch Buro Tideman

6-1-2022 16:39:08

Bijlage 2-2

Model: Lden 2022
Versie 01 van 21.197.01 Kraaienstraat 4 Angeren - 21.197.01 Kraaienstraat 4 Angeren
Groep: (hoofdgroep)
Lijst van Hoogtelijnen, voor rekenmethode Railverkeerslawaai - RMG-2012, railverkeer

Naam	Omschr.	ISO_H
14944		--
14796		--
1622		--
37442		--
14815		--
1919		23.57
27496		--
10046		--
41104		--
8475		--
14884		--
14724		23.63
15141		23.57
14012		--
14856		--
14399		--
14130		--
14018		--
8535		--
14339		9.65
14007		--
10048		--
14040		--
14064		29.54
41080		--
41080		--
41080		--
14869		23.40
14824		--
1722		8.73
34331		--
14712		23.62
13892		--
15101		23.73
14998		--
15090		--

Geomilieu V2021.1 Licentiehouder: Akoestisch Buro Tideman

6-1-2022 16:39:08

Bijlage 2-2

Model: Lden 2022
Versie 01 van 21.197.01 Kraaienstraat 4 Angeren - 21.197.01 Kraaienstraat 4 Angeren
Groep: (hoofdgroep)
Lijst van Hoogtelijnen, voor rekenmethode Railverkeerslawaai - RMG-2012, railverkeer

Naam	Omschr.	ISO_H
8523		--
34299		--
14314		9.56
14756		--
15152		--
14788		23.57
8576		11.80
10032		--
15155		--
14769		--
10136		--
27476		--
13920		28.54
36311		12.07
14009		--
27485		--
27417		--
15011		23.71
14703		23.62
14875		--
14230		--
8550		--
14417		9.60
15005		23.73
10020		--
34392		9.35
9683		--
15064		--
9685		--
15126		23.57
27414		--
14368		--
10120		--
13940		--
40583		--
8490		--

Geomilieu V2021.1 Licentiehouder: Akoestisch Buro Tideman

6-1-2022 16:39:08

Bijlage 2-2

Model: Lden 2022
Versie 01 van 21.197.01 Kraaienstraat 4 Angeren - 21.197.01 Kraaienstraat 4 Angeren
Groep: (hoofdgroep)
Lijst van Hoogtelijnen, voor rekenmethode Railverkeerslawaai - RMG-2012, railverkeer

Naam	Omschr.	ISO_H
1735		--
34286		--
14335		9.63
14362		9.63
14076		--
14773		--
14176		28.11
8551		9.47
13879		--
14161		--
15143		23.58
15100		--
14109		28.54
34398		--
14188		--
14855		--
14331		--
15052		--
14387		--
8566		11.80
8436		--
8436		--
14406		10.25
14406		--
10117		--
34351		--
15065		--
14033		--
1699		--
8496		--
14896		--
27510		--
14676		--
1686		--
14069		29.51
13858		--

Geomilieu V2021.1 Licentiehouder: Akoestisch Buro Tideman

6-1-2022 16:39:08

Bijlage 2-2

Model: Lden 2022
Versie 01 van 21.197.01 Kraaienstraat 4 Angeren - 21.197.01 Kraaienstraat 4 Angeren
Groep: (hoofdgroep)
Lijst van Hoogtelijnen, voor rekenmethode Railverkeerslawaai - RMG-2012, railverkeer

Naam	Omschr.	ISO_H
14142		28.11
14169		28.11
10060		--
27411		16.74
34327		--
14027		--
13875		--
8522		9.40
1783		--
14742		--
10015		--
14837		--
27436		--
13916		--
42965		--
34359		--
14237		--
13893		--
13954		--
13901		--
14721		--
14994		--
14101		28.54
13964		--
13980		--
15034		--
13985		--
14104		28.54
14125		28.54
15019		--
15080		--
27456		--
34384		9.36
14324		9.61
34306		--
42961		--

Geomilieu V2021.1 Licentiehouders: Akoestisch Buro Tideman

6-1-2022 16:39:08

Bijlage 2-2

Model: Lden 2022
Versie 01 van 21.197.01 Kraaienstraat 4 Angeren - 21.197.01 Kraaienstraat 4 Angeren
Groep: (hoofdgroep)
Lijst van Hoogtelijnen, voor rekenmethode Railverkeerslawaai - RMG-2012, railverkeer

Naam	Omschr.	ISO_H
34285		--
14112		28.54
10098		--
8435		--
14056		29.54
14897		--
8536		9.43
34370		9.35
14187		28.11
13999		--
14377		--
10075		--
14919		--
34387		--
13907		--
27470		--
1719		--
14850		--
14124		28.54
40185		--
40151		--
34259		--
14097		28.54
14683		--
14041		--
15074		--
27492		11.81
13876		--
14831		--
15053		--
14892		23.38
34322		--
14697		--
8448		--
10053		--
14688		23.62

Geomilieu V2021.1 Licentiehouders: Akoestisch Buro Tideman

6-1-2022 16:39:08

Bijlage 2-2

Model: Lden 2022
Versie 01 van 21.197.01 Kraaienstraat 4 Angeren - 21.197.01 Kraaienstraat 4 Angeren
Groep: (hoofdgroep)
Lijst van Hoogtelijnen, voor rekenmethode Railverkeerslawaai - RMG-2012, railverkeer

Naam	Omschr.	ISO_H
10082		--
34373		--
34314		--
14367		--
14223		--
10013		--
9686		--
8543		--
1706		--
8573		11.80
8456		7.55
40599		--
14036		--
1701		--
15004		--
14823		23.36
14829		--
27449		--
42962		--
42962		--
42962		--
8449		--
14928		23.38
14928		23.38
14083		--
8582		--
15036		--
13917		--
14946		9.60
14936		--
14989		--
1569		--
14228		--
14152		28.10
34263		--
40603		--

Geomilieu V2021.1 Licentiehouder: Akoestisch Buro Tideman

6-1-2022 16:39:08

Bijlage 2-2

Model: Lden 2022
Versie 01 van 21.197.01 Kraaienstraat 4 Angeren - 21.197.01 Kraaienstraat 4 Angeren
Groep: (hoofdgroep)
Lijst van Hoogtelijnen, voor rekenmethode Railverkeerslawaai - RMG-2012, railverkeer

Naam	Omschr.	ISO_H
1624		--
15097		23.73
27409		--
10007		--
1591		--
13986		--
40163		12.06
1713		--
13867		--
9998		--
40607		13.61
14055		--
14392		9.46
34288		9.61
8559		9.47
40179		--
1915		8.80
8568		11.80
41075		--
8520		9.38
14145		28.11
10130		--
8510		--
14941		23.35
34302		--
14090		28.54
27442		--
27442		--
27442		--
27442		--
27442		--
27442		--
27442		--
27442		--
14890		--
8499		--

Geomilieu V2021.1 Licentiehouder: Akoestisch Buro Tideman

6-1-2022 16:39:08

Bijlage 2-2

Model: Lden 2022
Versie 01 van 21.197.01 Kraaienstraat 4 Angeren - 21.197.01 Kraaienstraat 4 Angeren
Groep: (hoofdgroep)
Lijst van Hoogtelijnen, voor rekenmethode Railverkeerslawaai - RMG-2012, railverkeer

Naam	Omschr.	ISO_H
14730		23.63
14982		--
14330		--
14336		9.63
8549		9.46
14386		--
9691		--
13890		--
13890		--
13931		--
14182		--
14026		--
1698		--
8548		--
1727		--
14767		--
10095		--
14725		23.63
34281		--
1782		--
8455		7.55
14389		--
1906		--
27515		--
8514		--
15154		--
10019		--
14816		--
14135		--
13932		--
1716		--
14175		28.11
15128		23.57
10043		--
8450		--
14698		--

Geomilieu V2021.1 Licentiehouder: Akoestisch Buro Tideman

6-1-2022 16:39:08

Bijlage 2-2

Model: Lden 2022
Versie 01 van 21.197.01 Kraaienstraat 4 Angeren - 21.197.01 Kraaienstraat 4 Angeren
Groep: (hoofdgroep)
Lijst van Hoogtelijnen, voor rekenmethode Railverkeerslawaai - RMG-2012, railverkeer

Naam	Omschr.	ISO_H
34345		--
14202		--
14206		--
14675		23.70
14149		--
27478		--
15032		--
14906		--
8472		--
1606		--
14913		23.38
13995		--
10105		--
15062		--
1617		--
1592		--
14183		--
14011		--
13921		28.54
14828		--
13853		--
34362		--
8420		--
8501		8.96
15113		8.80
14209		--
15108		--
14864		--
1601		--
1601		--
13905		--
14770		--
14338		--
27457		--
8491		--
42963		--

Geomilieu V2021.1 Licentiehouder: Akoestisch Buro Tideman

6-1-2022 16:39:08

Bijlage 2-2

Model: Lden 2022
Versie 01 van 21.197.01 Kraaienstraat 4 Angeren - 21.197.01 Kraaienstraat 4 Angeren
Groep: (hoofdgroep)
Lijst van Hoogtelijnen, voor rekenmethode Railverkeerslawaai - RMG-2012, railverkeer

Naam	Omschr.	ISO_H
14803		--
1950		--
14749		23.62
14259		--
14048		--
14344		9.63
1721		--
15016		--
27525		--
13946		--
34350		--
1697		--
13987		--
14857		--
27424		--
14883		--
8489		--
14343		9.63
10111		--
14779		23.57
34291		--
14853		--
41081		--
13953		--
34357		9.04
14382		11.80
37441		--
14062		--
34337		--
14238		--
10025		--
9692		--
34309		--
14762		--
8461		--
8457		7.55

Geomilieu V2021.1 Licentiehouder: Akoestisch Buro Tideman

6-1-2022 16:39:08

Bijlage 2-2

Model: Lden 2022
Versie 01 van 21.197.01 Kraaienstraat 4 Angeren - 21.197.01 Kraaienstraat 4 Angeren
Groep: (hoofdgroep)
Lijst van Hoogtelijnen, voor rekenmethode Railverkeerslawaai - RMG-2012, railverkeer

Naam	Omschr.	ISO_H
34246		--
13891		--
14143		28.11
14851		--
34374		--
14095		--
41101		--
15136		23.57
14207		--
14319		--
40176		--
10050		--
8575		11.80
27458		--
34371		--
1616		11.80
8471		--
14212		--
8494		--
14988		--
15001		--
15054		--
14947		9.60
14694		--
10102		--
14219		--
14761		--
14722		--
13967		--
10064		--
34328		--
15073		--
8445		--
34342		--
14049		--
15022		--

Geomilieu V2021.1 Licentiehouder: Akoestisch Buro Tideman

6-1-2022 16:39:08

Bijlage 2-2

Model: Lden 2022
Versie 01 van 21.197.01 Kraaienstraat 4 Angeren - 21.197.01 Kraaienstraat 4 Angeren
Groep: (hoofdgroep)
Lijst van Hoogtelijnen, voor rekenmethode Railverkeerslawaai - RMG-2012, railverkeer

Naam	Omschr.	ISO_H
14986		--
14813		--
14231		--
34271		--
14032		--
14089		28.54
40602		--
40602		--
14713		23.62
10010		--
36303		--
1916		8.80
14359		9.60
14246		--
15007		--
15037		--
41077		--
14000		--
27506		--
1599		--
1599		--
15153		--
15017		--
15087		--
40581		--
14038		--
14396		--
42971		12.06
40164		--
14852		--
13952		--
15094		--
14784		23.62
10012		--
14962		--
15104		--

Geomilieu V2021.1 Licentiehouder: Akoestisch Buro Tideman

6-1-2022 16:39:08

Bijlage 2-2

Model: Lden 2022
Versie 01 van 21.197.01 Kraaienstraat 4 Angeren - 21.197.01 Kraaienstraat 4 Angeren
Groep: (hoofdgroep)
Lijst van Hoogtelijnen, voor rekenmethode Railverkeerslawaai - RMG-2012, railverkeer

Naam	Omschr.	ISO_H
14836		--
10123		--
15149		23.57
40177		--
13947		--
14899		--
14071		29.54
10090		--
34242		--
42966		--
1705		--
14789		23.57
1714		8.33
40598		--
36323		--
27448		11.33
15059		--
13854		--
15081		--
1584		--
13955		--
14797		--
13929		28.54
8561		9.41
8531		9.43
14039		--
41074		--
14981		--
27482		--
8477		--
8527		--
40143		12.06
15071		--
15121		23.57
14691		--
14693		--

Geomilieu V2021.1 Licentiehouder: Akoestisch Buro Tideman

6-1-2022 16:39:08

Bijlage 2-2

Model: Lden 2022
Versie 01 van 21.197.01 Kraaienstraat 4 Angeren - 21.197.01 Kraaienstraat 4 Angeren
Groep: (hoofdgroep)
Lijst van Hoogtelijnen, voor rekenmethode Railverkeerslawaai - RMG-2012, railverkeer

Naam	Omschr.	ISO_H
14964		--
27438		11.32
14177		28.11
40149		--
8481		--
14088		28.54
13859		--
14764		--
40158		--
15006		--
8562		9.41
14025		--
40162		12.00
34275		--
14922		23.38
34295		--
14882		--
14181		--
34343		--
1704		--
14695		--
8480		--
14199		28.11
27494		11.80
1730		--
14934		23.35
14905		23.36
14242		--
14877		--
15110		23.57
41071		--
14845		--
14415		9.60
1582		--
27423		--
10022		--

Geomilieu V2021.1 Licentiehouder: Akoestisch Buro Tideman

6-1-2022 16:39:08

Bijlage 2-2

Model: Lden 2022
Versie 01 van 21.197.01 Kraaienstraat 4 Angeren - 21.197.01 Kraaienstraat 4 Angeren
Groep: (hoofdgroep)
Lijst van Hoogtelijnen, voor rekenmethode Railverkeerslawaai - RMG-2012, railverkeer

Naam	Omschr.	ISO_H
13896		--
14031		--
13982		--
10044		--
8552		--
13960		--
8458		7.55
14042		--
27460		--
15044		--
40586		--
40172		--
14771		--
34294		--
15070		--
14748		23.57
36319		--
40590		--
14966		--
8513		--
40155		--
14401		--
8482		--
10112		--
15015		--
14707		--
14739		--
34315		--
14037		--
15158		--
1684		--
8528		--
14063		29.52
13860		--
14070		29.51
14942		--

Geomilieu V2021.1 Licentiehouder: Akoestisch Buro Tideman

6-1-2022 16:39:08

Bijlage 2-2

Model: Lden 2022
Versie 01 van 21.197.01 Kraaienstraat 4 Angeren - 21.197.01 Kraaienstraat 4 Angeren
Groep: (hoofdgroep)
Lijst van Hoogtelijnen, voor rekenmethode Railverkeerslawaai - RMG-2012, railverkeer

Naam	Omschr.	ISO_H
1607		--
14710		23.62
8508		--
13994		--
14140		--
8460		--
10089		--
14024		--
34329		--
10028		--
10080		--
10051		--
14150		28.10
34349		--
13898		28.54
13877		--
14227		--
14838		--
14117		--
34361		9.26
27491		--
13979		--
34390		9.36
13945		--
1576		--
8502		8.96
14345		9.63
14940		23.35
1685		--
15142		23.57
1600		--
14110		28.54
14811		--
1785		--
34290		--
14729		--

Geomilieu V2021.1 Licentiehouder: Akoestisch Buro Tideman

6-1-2022 16:39:08

Bijlage 2-2

Model: Lden 2022
Versie 01 van 21.197.01 Kraaienstraat 4 Angeren - 21.197.01 Kraaienstraat 4 Angeren
Groep: (hoofdgroep)
Lijst van Hoogtelijnen, voor rekenmethode Railverkeerslawaai - RMG-2012, railverkeer

Naam	Omschr.	ISO_H
14170		28.11
14792		--
13922		--
14360		--
15063		--
14193		--
10027		--
15031		--
34394		--
14969		--
10142		--
8429		7.55
8567		11.80
13873		--
14927		23.38
14726		--
8574		11.80
10073		--
10000		--
10000		--
14959		--
14350		9.54
15039		--
14186		--
15114		--
15114		--
15114		--
15114		--
15114		--
15114		--
15114		--
15114		--
15114		--
14313		9.56
14822		--

Geomilieu V2021.1 Licentiehouder: Akoestisch Buro Tideman

6-1-2022 16:39:08

Bijlage 2-2

Model: Lden 2022
Versie 01 van 21.197.01 Kraaienstraat 4 Angeren - 21.197.01 Kraaienstraat 4 Angeren
Groep: (hoofdgroep)
Lijst van Hoogtelijnen, voor rekenmethode Railverkeerslawaai - RMG-2012, railverkeer

Naam	Omschr.	ISO_H
14099		28.54
39701		--
14066		--
27531		--
13844		--
15002		23.73
13897		--
13897		--
1603		--
8427		--
14342		9.63
27426		--
14812		--
27472		--
14375		10.05
15095		--
14798		--
34335		--
27502		--
46021		--
14419		--
41221		--
15127		23.57
14706		--
10005		--
13861		--
34241		--
41073		--
41068		--
14912		23.38
34339		--
14858		--
14358		--
14965		--
14412		--
14412		--

Geomilieu V2021.1 Licentiehouder: Akoestisch Buro Tideman

6-1-2022 16:39:08

Bijlage 2-2

Model: Lden 2022
Versie 01 van 21.197.01 Kraaienstraat 4 Angeren - 21.197.01 Kraaienstraat 4 Angeren
Groep: (hoofdgroep)
Lijst van Hoogtelijnen, voor rekenmethode Railverkeerslawaai - RMG-2012, railverkeer

Naam	Omschr.	ISO_H
14412		--
14412		--
15135		23.57
14776		--
13885		--
40142		--
14001		--
14844		--
10021		--
1724		--
14030		--
9996		--
14692		23.72
9684		--
14058		--
15103		--
14716		23.62
34268		--
14326		9.63
15088		--
15046		--
14226		--
34336		--
14222		--
40157		--
10049		--
34358		--
15051		--
34272		--
34287		--
14141		--
34347		--
14956		23.38
15072		--
10114		--
14194		--

Geomilieu V2021.1 Licentiehouder: Akoestisch Buro Tideman

6-1-2022 16:39:08

Bijlage 2-2

Model: Lden 2022
Versie 01 van 21.197.01 Kraaienstraat 4 Angeren - 21.197.01 Kraaienstraat 4 Angeren
Groep: (hoofdgroep)
Lijst van Hoogtelijnen, voor rekenmethode Railverkeerslawaai - RMG-2012, railverkeer

Naam	Omschr.	ISO_H
34375		--
1712		8.32
14067		28.54
13911		--
14889		23.38
14974		--
27397		16.74
34382		--
15146		--
13966		--
13840		--
8483		--
14171		--
14019		--
14379		--
14352		9.63
14755		23.62
8541		--
14239		--
14723		--
14758		--
40148		12.07
40604		--
10133		--
14961		--
13928		28.54
13988		--
15131		23.57
1696		--
10059		--
15130		--
1689		--
14136		--
14898		--
14674		--
14422		--

Geomilieu V2021.1 Licentiehouder: Akoestisch Buro Tideman

6-1-2022 16:39:08

Bijlage 2-2

Model: Lden 2022
Versie 01 van 21.197.01 Kraaienstraat 4 Angeren - 21.197.01 Kraaienstraat 4 Angeren
Groep: (hoofdgroep)
Lijst van Hoogtelijnen, voor rekenmethode Railverkeerslawaai - RMG-2012, railverkeer

Naam	Omschr.	ISO_H
8441		--
8474		--
34265		--
14805		23.50
10018		--
27527		--
10057		--
13866		--
10106		--
34355		9.07
8425		--
10138		--
34319		9.82
14123		--
15069		--
15038		--
14398		--
15023		--
8546		--
41093		--
14968		--
8529		--
14232		--
14921		--
14704		--
1597		--
8444		7.55
27475		--
14334		--
41084		--
8521		--
14086		--
14821		--
14903		--
8484		--
10074		--

Geomilieu V2021.1 Licentiehouder: Akoestisch Buro Tideman

6-1-2022 16:39:08

Bijlage 2-2

Model: Lden 2022
Versie 01 van 21.197.01 Kraaienstraat 4 Angeren - 21.197.01 Kraaienstraat 4 Angeren
Groep: (hoofdgroep)
Lijst van Hoogtelijnen, voor rekenmethode Railverkeerslawaai - RMG-2012, railverkeer

Naam	Omschr.	ISO_H
14315		--
14315		--
14315		--
14315		--
8512		9.10
15109		--
14904		--
14881		--
27517		--
13939		--
14185		28.11
34367		--
14865		--
13951		--
8511		--
10121		--
34312		--
13944		--
14775		--
34258		--
40169		--
1575		33.65
13874		--
14810		--
34297		--
27416		--
14839		--
10143		14.06
27504		--
15139		23.57
8418		--
14002		--
27459		--
8503		--
8497		--
34325		--

Geomilieu V2021.1 Licentiehouders: Akoestisch Buro Tideman

6-1-2022 16:39:08

Bijlage 2-2

Model: Lden 2022
Versie 01 van 21.197.01 Kraaienstraat 4 Angeren - 21.197.01 Kraaienstraat 4 Angeren
Groep: (hoofdgroep)
Lijst van Hoogtelijnen, voor rekenmethode Railverkeerslawaai - RMG-2012, railverkeer

Naam	Omschr.	ISO_H
14715		23.62
1583		--
10068		--
14043		--
15020		--
14772		--
10107		--
1577		33.65
14999		--
14886		--
15068		--
10034		--
34247		--
14366		--
14366		--
14366		--
8553		9.46
34293		--
14373		9.54
14757		--
10140		--
39722		--
39722		--
39722		--
39722		--
39722		--
39722		--
39722		--
39722		--
34360		--
40585		--
14116		28.54
34240		--
14340		9.69
14351		--
8533		9.44
13903		--

Geomilieu V2021.1 Licentiehouders: Akoestisch Buro Tideman

6-1-2022 16:39:08

Bijlage 2-2

Model: Lden 2022
Versie 01 van 21.197.01 Kraaienstraat 4 Angeren - 21.197.01 Kraaienstraat 4 Angeren
Groep: (hoofdgroep)
Lijst van Hoogtelijnen, voor rekenmethode Railverkeerslawaai - RMG-2012, railverkeer

Naam	Omschr.	ISO_H
14320		9.56
14236		--
14405		--
10081		--
40589		--
14949		23.34
14949		23.34
36318		--
40595		--
27451		11.33
10066		--
34316		--
14050		--
14992		--
34397		9.38
1718		--
8462		--
15102		--
14325		--
14353		9.63
13962		--
14179		28.11
8466		8.55
14162		--
13910		--
14115		--
13838		--
34388		--
15008		--
14200		--
1729		--
10077		--
14020		--
14709		23.62
14830		--
15144		23.58

Geomilieu V2021.1 Licentiehouder: Akoestisch Buro Tideman

6-1-2022 16:39:08

Bijlage 2-2

Model: Lden 2022
Versie 01 van 21.197.01 Kraaienstraat 4 Angeren - 21.197.01 Kraaienstraat 4 Angeren
Groep: (hoofdgroep)
Lijst van Hoogtelijnen, voor rekenmethode Railverkeerslawaai - RMG-2012, railverkeer

Naam	Omschr.	ISO_H
14931		--
13973		--
13927		28.54
1695		--
1912		--
1773		--
14100		28.54
14918		--
14908		23.38
13961		--
15122		23.57
13884		--
13855		--
27479		--
27421		--
14180		--
15137		23.57
10026		--
27443		--
10093		--
40083		--
14421		9.60
14874		--
14937		--
14937		--
14937		--
13913		--
34376		--
15086		23.73
27513		--
13888		--
14689		--
14777		23.57
15156		--
13872		--
13968		--

Geomilieu V2021.1 Licentiehouder: Akoestisch Buro Tideman

6-1-2022 16:39:08

Bijlage 2-2

Model: Lden 2022
Versie 01 van 21.197.01 Kraaienstraat 4 Angeren - 21.197.01 Kraaienstraat 4 Angeren
Groep: (hoofdgroep)
Lijst van Hoogtelijnen, voor rekenmethode Railverkeerslawaai - RMG-2012, railverkeer

Naam	Omschr.	ISO_H
14717		--
1732		--
1688		--
14255		--
14133		--
34320		--
14165		--
13883		--
13883		--
10058		--
14341	9.63	--
15014		--
14859	23.40	--
15116		--
13852		--
9689		--
14065		--
14118		--
1610	11.31	--
14374		--
40168		--
14159	28.11	--
14131		--
15115		--
10069		--
27509		--
34381	9.37	--
27497		--
10029		--
10041		--
34262		--
14357		--
14954		--
14954		--
14954		--
8570	11.80	--

Geomilieu V2021.1 Licentiehouder: Akoestisch Buro Tideman

6-1-2022 16:39:08

Bijlage 2-2

Model: Lden 2022
Versie 01 van 21.197.01 Kraaienstraat 4 Angeren - 21.197.01 Kraaienstraat 4 Angeren
Groep: (hoofdgroep)
Lijst van Hoogtelijnen, voor rekenmethode Railverkeerslawaai - RMG-2012, railverkeer

Naam	Omschr.	ISO_H
34267		--
14023		--
34341		--
14093		--
10036		--
14323		--
10062		--
10128		--
34254		--
10006		--
14391		--
14752		--
8453		--
14057		--
15096		--
14793	23.72	--
14926		--
10113		--
14734	23.61	--
1711		--
14867		--
14321		--
1703	8.32	--
14134		--
14971		--
14073	29.54	--
1739		--
13938		--
15089		--
14317		--
15029		--
34313		--
10056		--
24257		--
24257		--
40152	11.99	--

Geomilieu V2021.1 Licentiehouder: Akoestisch Buro Tideman

6-1-2022 16:39:08

Bijlage 2-2

Model: Lden 2022
Versie 01 van 21.197.01 Kraaienstraat 4 Angeren - 21.197.01 Kraaienstraat 4 Angeren
Groep: (hoofdgroep)
Lijst van Hoogtelijnen, voor rekenmethode Railverkeerslawaai - RMG-2012, railverkeer

Naam	Omschr.	ISO_H
13963		--
10100		--
15026		--
27444		11.32
13943		28.87
10009		--
14004		--
40146		--
40588		--
13857		--
14924		23.38
14818		--
1598		--
14163		--
15045		23.55
1611		--
14731		--
8530		--
14354		9.63
34368		--
13882		--
14108		28.54
41095		--
14714		--
13889		--
14809		--
8547		9.45
40174		--
40174		--
27469		--
13906		--
34334		--
34292		--
13996		--
27484		--
14842		--

Geomilieu V2021.1 Licentiehouder: Akoestisch Buro Tideman

6-1-2022 16:39:08

Bijlage 2-2

Model: Lden 2022
Versie 01 van 21.197.01 Kraaienstraat 4 Angeren - 21.197.01 Kraaienstraat 4 Angeren
Groep: (hoofdgroep)
Lijst van Hoogtelijnen, voor rekenmethode Railverkeerslawaai - RMG-2012, railverkeer

Naam	Omschr.	ISO_H
14701		--
27516		--
10035		--
13904		29.51
14820		--
14091		28.54
34317		--
14393		--
27499		--
15042		23.52
27439		11.32
14074		--
34249		9.20
15000		--
8469		--
41228		--
14987		--
27450		--
10037		--
13989		--
1574		33.65
14372		--
10099		--
1596		--
34346		--
34253		--
10078		--
13981		--
40161		--
14122		28.54
46022		--
15147		23.57
14834		--
10135		--
1710		8.72
34296		--

Geomilieu V2021.1 Licentiehouder: Akoestisch Buro Tideman

6-1-2022 16:39:08

Bijlage 2-2

Model: Lden 2022
Versie 01 van 21.197.01 Kraaienstraat 4 Angeren - 21.197.01 Kraaienstraat 4 Angeren
Groep: (hoofdgroep)
Lijst van Hoogtelijnen, voor rekenmethode Railverkeerslawaai - RMG-2012, railverkeer

Naam	Omschr.	ISO_H
40592		--
13869		--
14044		--
10016		--
8486		--
8437		--
8532		--
41106		--
10003		--
14003		--
10072		--
1578		--
15129		--
14249		--
8447		--
14930		23.38
13958		--
10065		--
14925		23.38
14932		23.38
27474		--
14217		--
8516		9.39
8463		--
14333		--
15140		23.57
34278		--
34356		--
13864		--
14993		--
14087		--
8518		9.39
10086		--
9997		--
34385		--
14825		--

Geomilieu V2021.1 Licentiehouder: Akoestisch Buro Tideman

6-1-2022 16:39:08

Bijlage 2-2

Model: Lden 2022
Versie 01 van 21.197.01 Kraaienstraat 4 Angeren - 21.197.01 Kraaienstraat 4 Angeren
Groep: (hoofdgroep)
Lijst van Hoogtelijnen, voor rekenmethode Railverkeerslawaai - RMG-2012, railverkeer

Naam	Omschr.	ISO_H
41123		--
14051		--
1707		--
14052		--
10038		--
14094		28.11
27529		--
27530		--
34366		--
34274		9.49
8485		--
1905		--
1905		--
1905		--
10031		--
40147		--
40147		--
15124		--
15030		--
14907		23.37
27657		33.61
40141		--
8495		--
14172		28.11
40175		--
14917		23.38
27422		--
27422		--
27422		--
27422		--
27422		--
14029		--
14191		--
10125		--
14213		--
14760		--

Geomilieu V2021.1 Licentiehouder: Akoestisch Buro Tideman

6-1-2022 16:39:08

Bijlage 2-2

Model: Lden 2022
Versie 01 van 21.197.01 Kraaienstraat 4 Angeren - 21.197.01 Kraaienstraat 4 Angeren
Groep: (hoofdgroep)
Lijst van Hoogtelijnen, voor rekenmethode Railverkeerslawaai - RMG-2012, railverkeer

Naam	Omschr.	ISO_H
27500		11.80
14790		23.57
8554		--
8468		--
1605		--
14885		--
14113		28.54
8504		--
14410		11.80
13975		--
14197		--
14778		23.57
14080		29.56
34333		--
8517		--
8526		9.42
10110		--
14146		--
14732		23.63
14753		--
41061		--
14873		--
14866		--
34391		--
34270		--
14015		--
14072		29.54
14783		23.62
14868		--
13871		--
40170		--
1702		--
14114		--
10024		--
40584		--
14679		--

Geomilieu V2021.1 Licentiehouder: Akoestisch Buro Tideman

6-1-2022 16:39:08

Bijlage 2-2

Model: Lden 2022
Versie 01 van 21.197.01 Kraaienstraat 4 Angeren - 21.197.01 Kraaienstraat 4 Angeren
Groep: (hoofdgroep)
Lijst van Hoogtelijnen, voor rekenmethode Railverkeerslawaai - RMG-2012, railverkeer

Naam	Omschr.	ISO_H
1602		--
34255		9.39
8426		--
1687		--
27519		--
8569		11.80
8580		--
14686		--
27481		--
14322		--
14880		--
41103		--
1723		--
8467		8.55
27528		--
34353		--
8443		7.55
8454		--
14388		9.46
1911		--
1911		--
1911		--
10042		--
14164		--
27418		--
14951		--
14348		9.63
14022		--
27462		--
8476		--
8509		--
13974		--
10116		--
14395		--
14256		--
34277		--

Geomilieu V2021.1 Licentiehouder: Akoestisch Buro Tideman

6-1-2022 16:39:08

Bijlage 2-2

Model: Lden 2022
Versie 01 van 21.197.01 Kraaienstraat 4 Angeren - 21.197.01 Kraaienstraat 4 Angeren
Groep: (hoofdgroep)
Lijst van Hoogtelijnen, voor rekenmethode Railverkeerslawaai - RMG-2012, railverkeer

Naam	Omschr.	ISO_H
15047		--
14814		--
14745		23.57
14356		9.63
41085		--
14008		--
1618		--
14860		--
36317		--
39721		--
39721		--
39721		--
39721		--
39721		--
39721		--
13926		28.54
8464		--
27507		--
14708		23.62
13937		--
15009		--
14205		--
14210		--
13950		28.87
14203		28.11
14970		--
14735		--
10094		--
14404		--
14404		--
14958		--
1581		--
13971		--
27512		--
14328		--

Geomilieu V2021.1 Licentiehouder: Akoestisch Buro Tideman

6-1-2022 16:39:08

Bijlage 2-2

Model: Lden 2022
Versie 01 van 21.197.01 Kraaienstraat 4 Angeren - 21.197.01 Kraaienstraat 4 Angeren
Groep: (hoofdgroep)
Lijst van Hoogtelijnen, voor rekenmethode Railverkeerslawaai - RMG-2012, railverkeer

Naam	Omschr.	ISO_H
10061		--
39702		--
15061		--
14105		28.54
27518		--
14902		23.37
14376		--
14376		--
14702		23.70
14107		28.54
41227		--
15085		--
15111		23.57
9999		--
14950		23.38
14950		23.38
8442		--
14241		--
34383		--
41088		--
1690		--
13849		--
1691		--
40167		--
13881		--
13912		--
1590		--
1590		--
1590		--
14068		--
14843		--
40184		--
40184		--
40591		--
14192		--
41224		27.09

Geomilieu V2021.1 Licentiehouder: Akoestisch Buro Tideman

6-1-2022 16:39:08

Bijlage 2-2

Model: Lden 2022
Versie 01 van 21.197.01 Kraaienstraat 4 Angeren - 21.197.01 Kraaienstraat 4 Angeren
Groep: (hoofdgroep)
Lijst van Hoogtelijnen, voor rekenmethode Railverkeerslawaai - RMG-2012, railverkeer

Naam	Omschr.	ISO_H
27461		--
15025		--
14888		23.38
1772		--
15013		--
13865		--
13865		--
13865		--
13865		--
13865		--
10087		--
14846		--
14153		28.10
8578		--
14750		--
14995		--
14079		28.54
14234		--
34377		--
27487		--
14371		9.48
14791		23.57
13970		--
27486		--
40144		--
14785		--
10071		--
15078		--
14120		--
14400		--
1708		--
13976		--
14021		--
13900		--
14705		--
15060		--

Geomilieu V2021.1 Licentiehouder: Akoestisch Buro Tideman

6-1-2022 16:39:08

Bijlage 2-2

Model: Lden 2022
Versie 01 van 21.197.01 Kraaienstraat 4 Angeren - 21.197.01 Kraaienstraat 4 Angeren
Groep: (hoofdgroep)
Lijst van Hoogtelijnen, voor rekenmethode Railverkeerslawaai - RMG-2012, railverkeer

Naam	Omschr.	ISO_H
10101		--
14736		--
14872		--
14923		23.38
10004		--
14310		--
14978		--
41108		--
10002		--
34252		--
27413		16.74
13839		--
14945		--
14945		--
14945		--
14397		--
14939		--
14381		--
41064		--
14718		23.58
14983		--
34379		--
8446		--
1579		--
10115		--
13959		--
8555		--
34248		--
40587		--
14952		23.34
14952		23.34
27495		11.81
14318		--
14318		--
14318		--
14318		--

Geomilieu V2021.1 Licentiehouder: Akoestisch Buro Tideman

6-1-2022 16:39:08

Bijlage 2-2

Model: Lden 2022
Versie 01 van 21.197.01 Kraaienstraat 4 Angeren - 21.197.01 Kraaienstraat 4 Angeren
Groep: (hoofdgroep)
Lijst van Hoogtelijnen, voor rekenmethode Railverkeerslawaai - RMG-2012, railverkeer

Naam	Omschr.	ISO_H
14257		--
34395		9.38
13998		--
14121		--
15157		--
14687		--
15079		--
13870		--
41097		--
41070		--
42969		--
42969		--
42969		--
34310		--
15093		--
36283		--
14403		10.05
1595		--
1947		--
1580		--
14220		--
41109		--

Geomilieu V2021.1 Licentiehouder: Akoestisch Buro Tideman

6-1-2022 16:39:08

Bijlage 2-2

Model: Lden 2022
Versie 01 van 21.197.01 Kraaienstraat 4 Angeren - 21.197.01 Kraaienstraat 4 Angeren
Groep: (hoofdgroep)
Lijst van Hulplijnen, voor rekenmethode Railverkeerslawaai - RMG-2012, railverkeer

Naam	Omschr.	ISO_H	ISO M.	Hdef.
BR1345619	b:1043501508	10.25	--	Absoluut
BR1346034	b:1040449433	--	--	Absoluut
BR1345620	b:1043501507	--	--	Absoluut
TU1352505	Pannerdenskanaal tun	--	--	Absoluut

Geomilieu V2021.1 Licentiehouder: Akoestisch Buro Tideman

6-1-2022 16:39:08

Bijlage 2-2

Model: Lden 2022
Versie 01 van 21.197.01 Kraaienstraat 4 Angeren - 21.197.01 Kraaienstraat 4 Angeren
Groep: (hoofdgroep)
Lijst van Hulpvlakken, voor rekenmethode Railverkeerslawaaï - RMG-2012, railverkeer

Naam	Omschr.	Hoogte	Maaiveld	Hdef.
OK1350082	ok:508_b_91747000	34.10	27.78	Absoluut