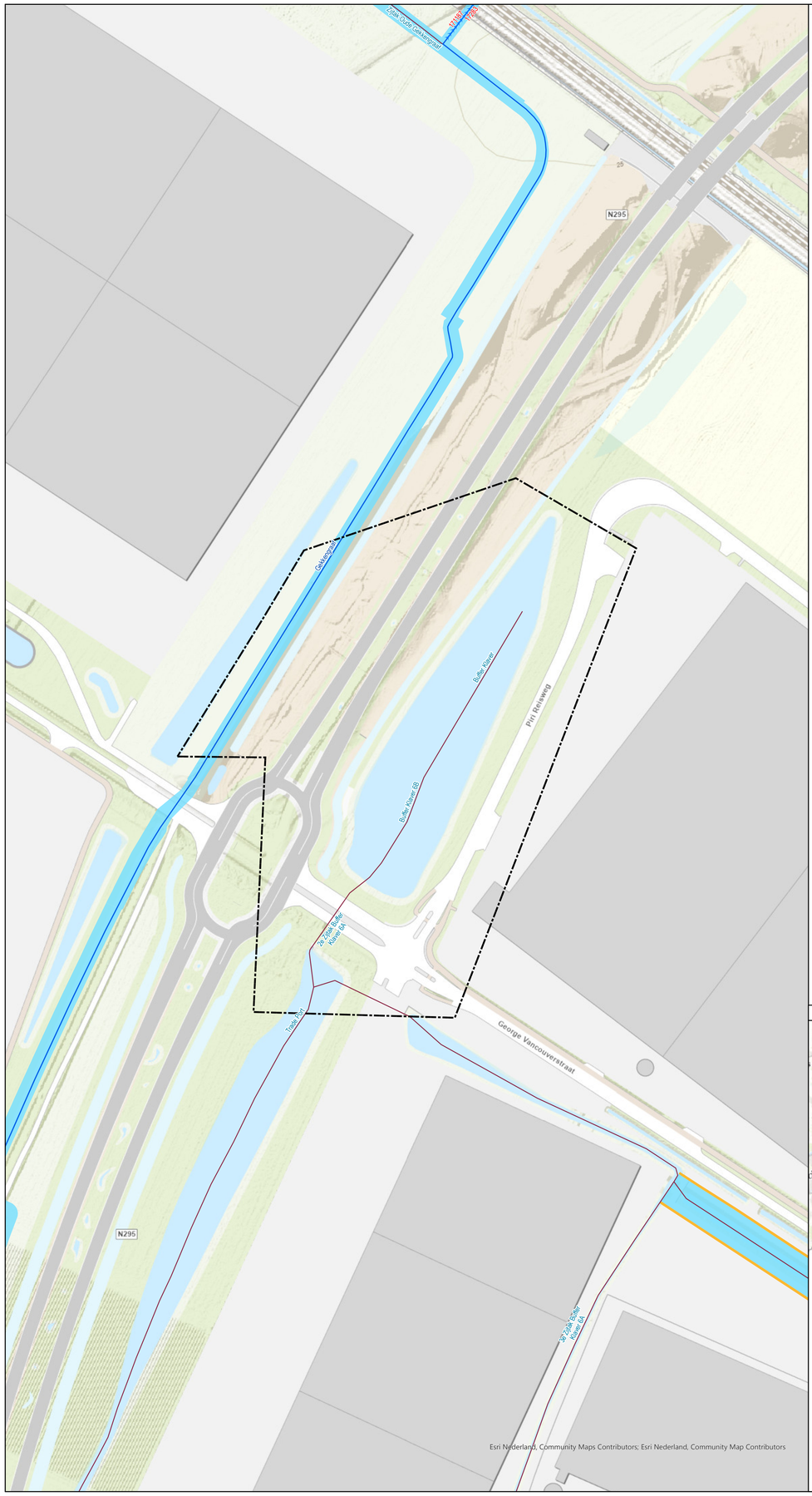

Bestaande legger.

Legenda

- gebied met leggerwijziging
- overkluizing, vastgesteld
- watergang primair, vastgesteld
- watergang secundair, vastgesteld
- kernzone watersysteem, vastgesteld
- profiel van vrije ruimte, vastgesteld

Overzichtskaartje (schaal 1:650.000)

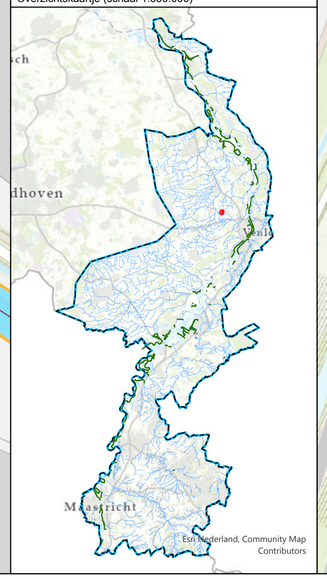

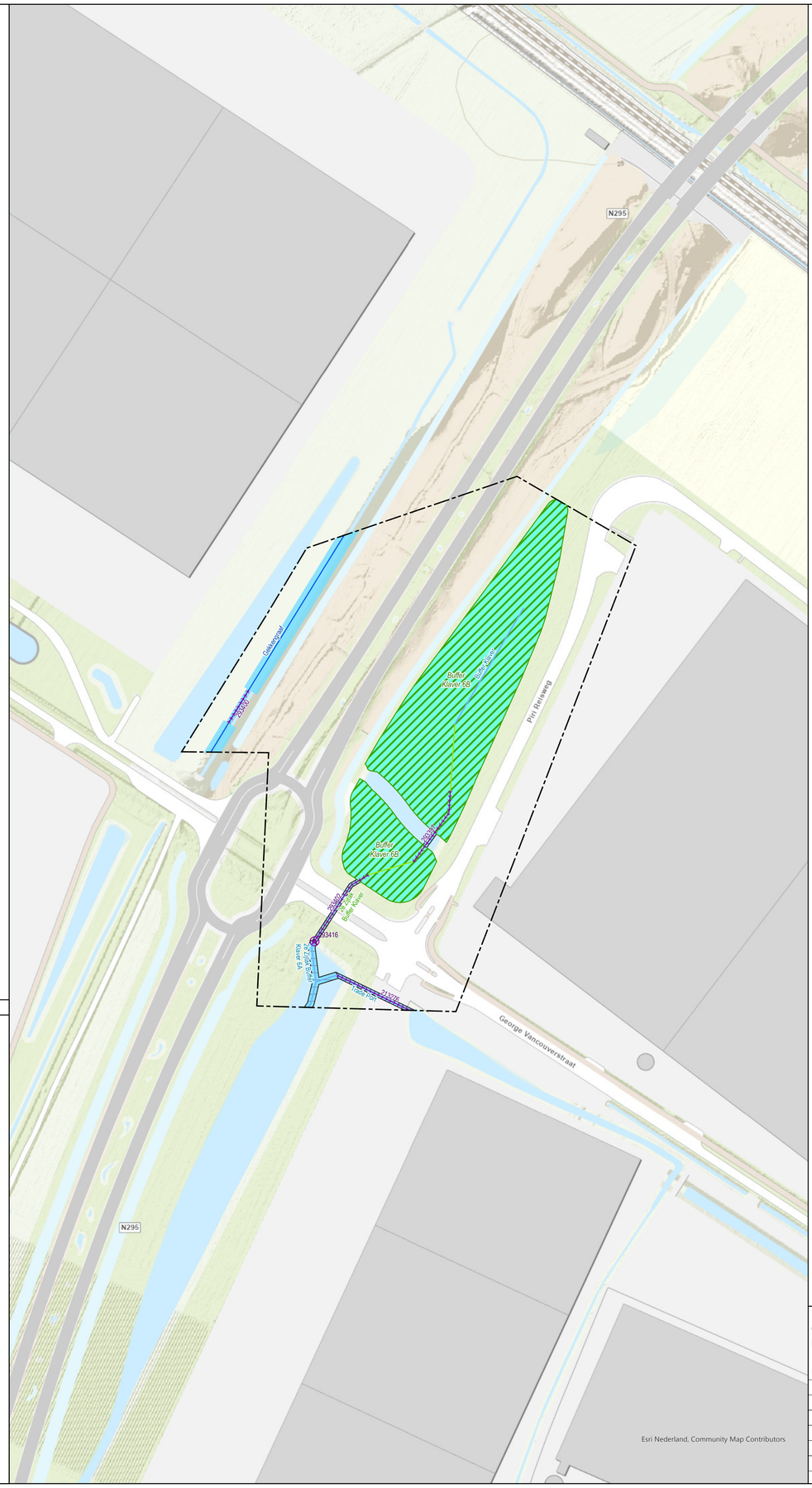

Leggerwijziging.

Legenda

- gebied met leggerwijziging
- afsluitmiddel, nieuw
- overkluizing, nieuw
- watergang primair, vastgesteld
- watergang secundair, vastgesteld
- watergang secundair, nieuw
- kernzone watersysteem, vastgesteld
- kernzone watersysteem. nieuw

Leggerwijziging.

Omschrijving leggerwijziging:
Leggerwijziging
Fietsonderdoorgang N295

Datum vaststelling:

Get.:	06-10-2022
Besluitnr.:	2022-Z5596
Schaal:	1:1.500
Tek.nr.:	2022-Z5596-L
Blad:	01
Formaat:	A1

waterschap limburg
met de omgeving, voor de omgeving
Postbus 2207
6040 CC Roermond
Tel.: 088 - 88 90 100
E: info@waterschaplimburg.nl

© ESRI Nederland Community Map Contributors