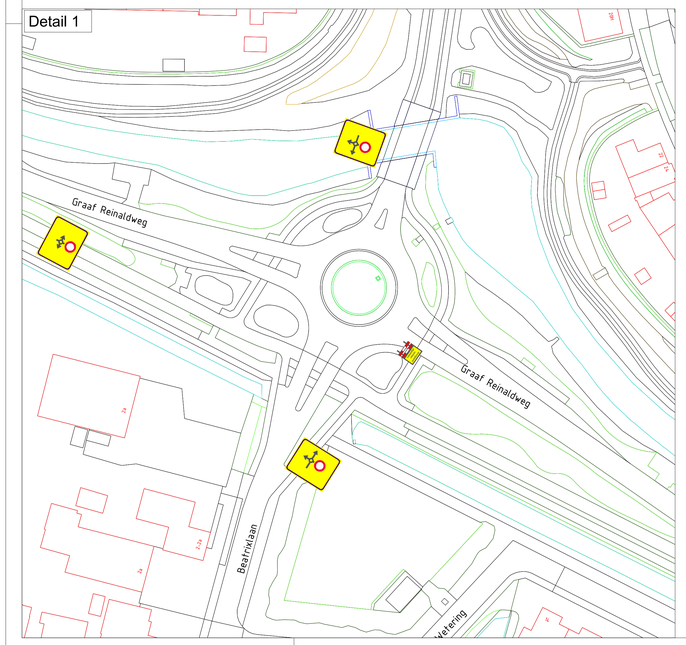

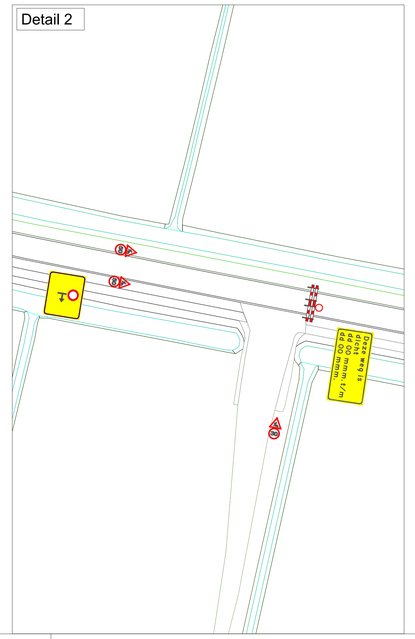

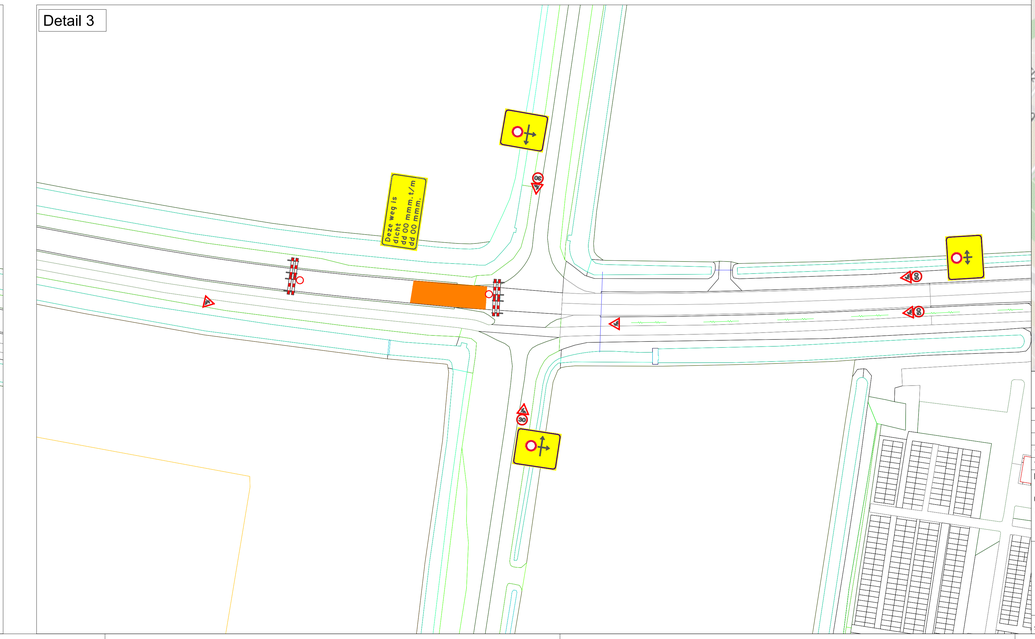

Let op:
- Afplakken conflicterende bebording.
- De locatie van de bebording is indicatief, locatie wordt in het werk bepaald.

Versie	Wijzigingen	Datum	Tekenaar
1.0	Basistekening	15-09-2023	Tommy de Jong

Project
Gorinchem - Graaf Reinaldweg
Omschrijving
Verkeersmaatregelen

Theo van Veldhuizen	Gezien
Patrick van Neck	Projectleider
Pieter Ahsman	Directeur

KWS
Unit Verkeer en Mobiliteit
een VolkerWessels onderneming

KWS Infra bv
Rotterdam-Zuidplein
Ontwikkeling
Oberstaal 2-4
3331 LT Zwijndrecht
Postbus 68
3330 AB Zwijndrecht
T +31(0)78 - 625 0800
E info@kws.nl
I www.kws.nl

Opdrachtgever
Gebr. Van Kessel

Akkoord opdrachtgever
Par. 6.d.

Proj.nr. 623-5017

In 1 bladen,
Bladnr. 1
Formaat A0
Schaal -

Status DEFINITIEF
Versie 1.0
Tek.nr. 623-5017-07-451

623-5017-07-451-15 Gorinchem Graaf Reinaldweg