Z-16-04041-2017-25278

Erfgoed in de gemeente Voorst
Archeologische beleidskaart
RAAP-rapport 3030, kaartbijlage 3 zuid, schaal 1:10.000

Vastgesteld door de raad op 3 juli 2017

drs. B.J.M. Jansen
griffier

drs. J.T.H.M. Penning
burgemeester

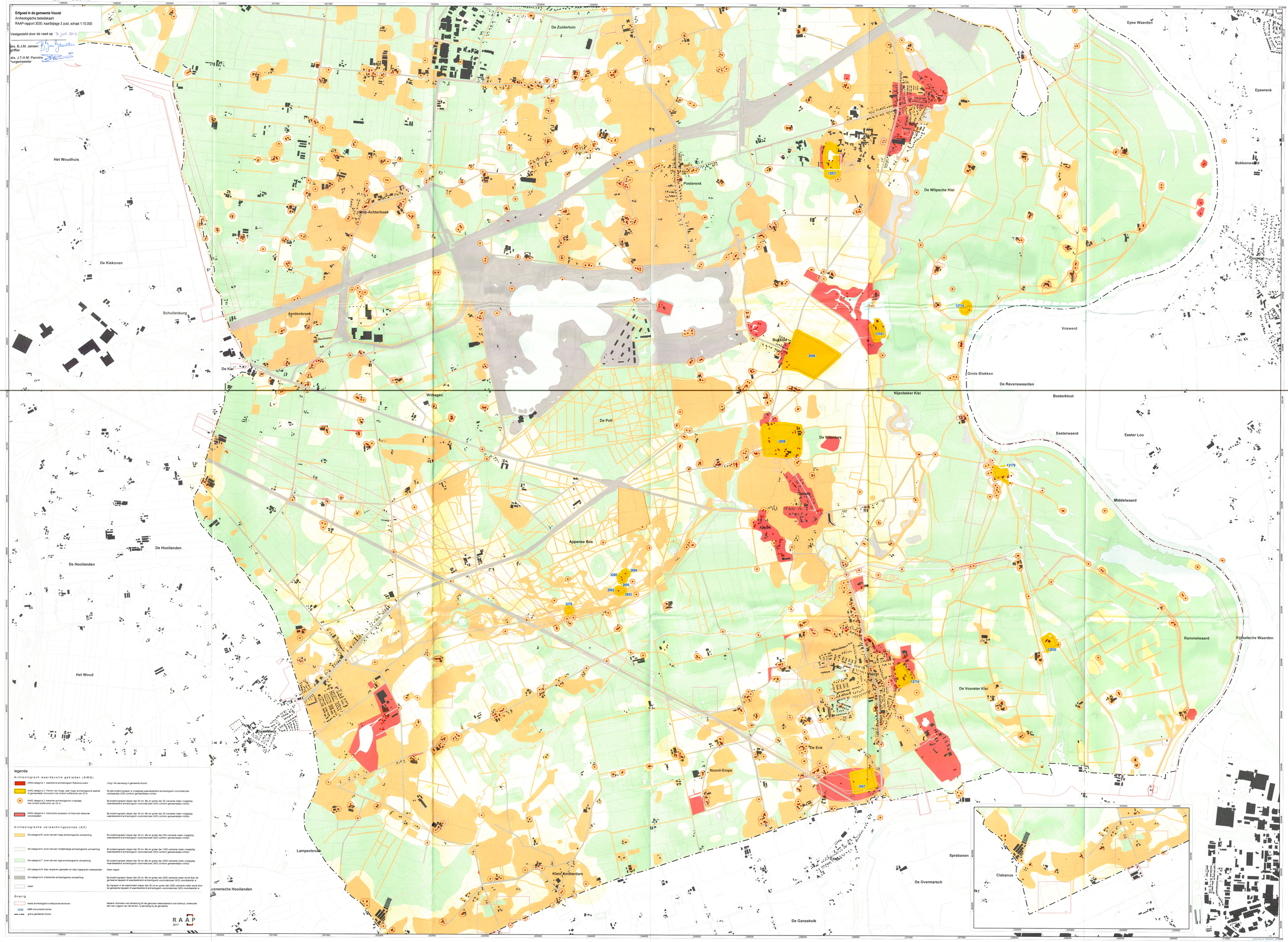

legenda

Archeologisch waardevolle gebieden (AWG)

AWG-categorie 1: beschermd archeologisch Rijksmonument	(nog) niet aanwezig in gemeente Voorst
AWG-categorie 2: Terrein van (hoge, zeer hoge) archeologische waarde of gemeentelijk monument met rondom bufferzone van 25 m	Bij alle bodemingrepen is vroegtijdig waardestellend archeologisch voononderzoek noodzakelijk (IVO) conform gemeentelijke richtlijn.
AWG-categorie 3: bekende archeologische vindplaats met rondom bufferzone van 25 m	Bij bodemingrepen dieper dan 30 cm Mv en groter dan 30 vierkante meter vroegtijdig waardestellend archeologisch voononderzoek (IVO) conform gemeentelijke richtlijn.
AWG-categorie 4: historische dorpskern of historisch bekende woonplaatsen	Bij bodemingrepen dieper dan 30 cm Mv en groter dan 30 vierkante meter vroegtijdig waardestellend archeologisch voononderzoek (IVO) conform gemeentelijke richtlijn.

Archeologische verwachtingszones (AV)

AV-categorie 6: zone met een hoge archeologische verwachting	Bij bodemingrepen dieper dan 30 cm Mv en groter dan 250 vierkante meter vroegtijdig waardestellend archeologisch voononderzoek (IVO) conform gemeentelijke richtlijn.
AV-categorie 6: zone met een middelmatige archeologische verwachting	Bij bodemingrepen dieper dan 30 cm Mv en groter dan 1000 vierkante meter vroegtijdig waardestellend archeologisch voononderzoek (IVO) conform gemeentelijke richtlijn.
AV-categorie 7: zone met een lage archeologische verwachting	Bij bodemingrepen dieper dan 30 cm Mv en groter dan 2500 vierkante meter vroegtijdig waardestellend archeologisch voononderzoek (IVO) conform gemeentelijke richtlijn.
AV-categorie 8: diep vergraven gebieden en diep ingegraven waterpartijen	Geen regels
AV-categorie 9: onbekende archeologische verwachting	Bij bodemingrepen dieper dan 30 cm Mv en groter dan 2500 vierkante meter wordt door de gemeente bepaald of waardestellend archeologisch voononderzoek (IVO) noodzakelijk is.
water	Bij ingrepen in de waterbodem dieper dan 30 cm en groter dan 2500 vierkante meter wordt door de gemeente bepaald of waardestellend archeologisch voononderzoek (IVO) noodzakelijk is

Overig

niet archeologisch onderzochte terreinen	Nadere informatie met betrekking tot het genomen selectiebesluit over behoud, onderzoek dan wel vrijgave van het terrein, is aanwezig bij de gemeente
1234 AMK-monumentnummer	
grens gemeente Voorst	

RAAP 2017