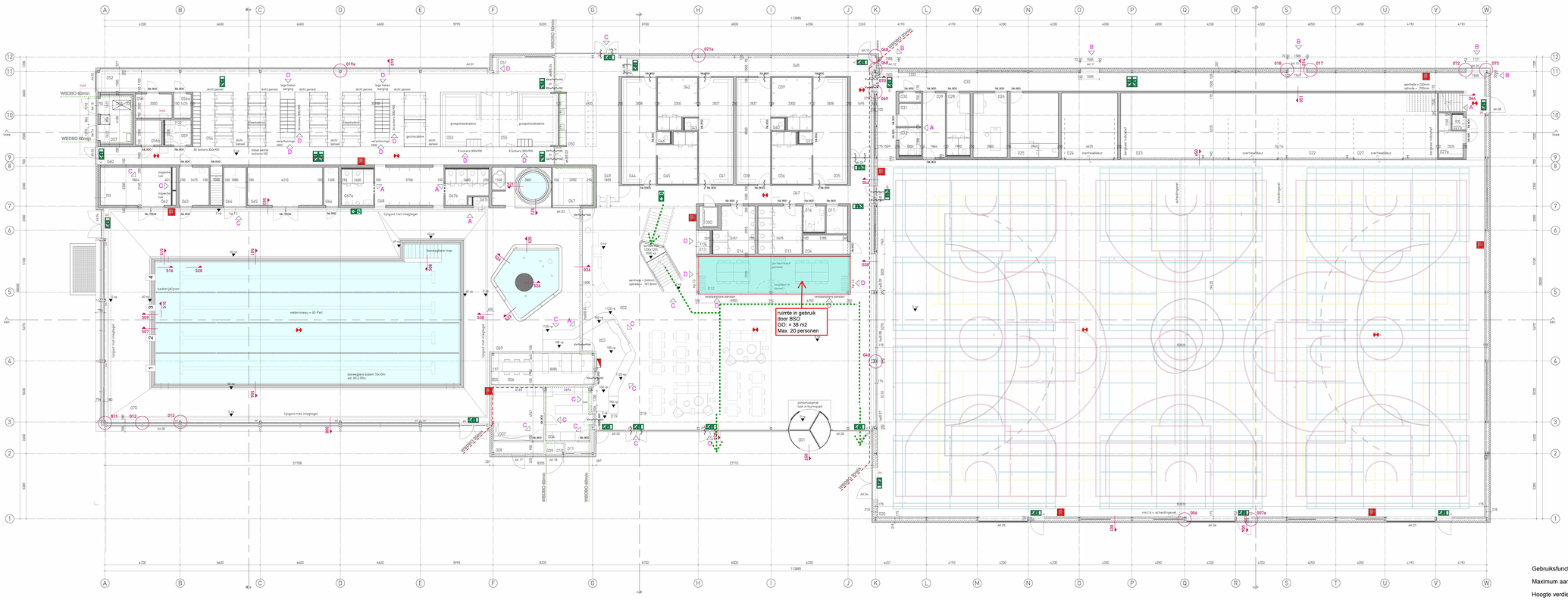

ruimteoverzicht begane grond

ruimte nr.	omschrijving	Oppervlakte
000	lift	1.8 m²
001	technisch	9.6 m²
002	entrehal	118.3 m²
003	receptie	15.4 m²
004	keuken	14.9 m²
005	pantry	1.6 m²
006	backoffice	33.3 m²
007	magazijn	19.0 m²
008	fietsparking	3.7 m²
009	gas - gecombineerde ruimte	0.7 m²
010	watermeter - gecombineerde ruimte	0.7 m²
011	werkkaat	1.6 m²
012	multifunctionele ruimte	27.9 m²
013	automatennis	1.7 m²
014	toilet heren	12.2 m²
015	toilet dames	14.2 m²
016	toilet mva	3.8 m²
017	werkkaat	4.3 m²
018	horeca	188.7 m²
019	bar	17.3 m²
020	spoelpad	147a 9.4 m²
022	berging gym	32.2 m²
023	berging algemeen	21.9 m²
024	berging rolstoelen	25.3 m²
025	dopingruimte	39.9 m²
026	EHBO/massage	14.8 m²
027	berging onderwijs	38.3 m²
027a	klaedruimte docent	5.9 m²
027b	toilet	1.1 m²
028	klaedruimte docent	9.9 m²
029	berging toesen	8.3 m²
030	materiaalkaat	1.6 m²
031	werkkaat	3.5 m²
032	toilet mva	4.1 m²
033	gang	97.5 m²
034	jurypunte	5.7 m²
035	klaedpunte	24.8 m²
036	waaspunte	12.8 m²
037	toilet	12.0 m²
038	klaedpunte	24.8 m²
039	waaspunte	12.8 m²
040	toilet	12.0 m²
041	klaedpunte	24.8 m²
042	waaspunte	12.8 m²
043	toilet	12.0 m²
044	klaedpunte	24.8 m²
045	waaspunte	12.8 m²
046	toilet	12.0 m²
047	gang	26.7 m²
048	gang	41.4 m²
049	gang en toegangscontrole	27.7 m²
050	make-up	13.6 m²
051	buggy-opslagplek	5.9 m²
052	vuile oeberjgang	0.0 m²
053	groepskleedruimte	21.1 m²
054	kleedzone en lockers	80.9 m²
055	groepskleedruimte	21.0 m²
056	douche	44.3 m²
056a	werkkaat	2.9 m²
056b	werkkaat	4.4 m²
057	technisch-trafo	11.1 m²
058	technisch-laagspanning	4.0 m²
059	toilet mva	4.3 m²
060	schone oeberjgang	50.7 m²
061	berging	18.2 m²
062	ehbo	7.7 m²
064	jurypunte	5.7 m²
065	berging verenging	19.3 m²
066	werkkaat	3.7 m²
067	sauna	33.5 m²
067a	toiletruimte	7.8 m²
067b	toiletruimte	9.2 m²
067c	toiletruimte	0.9 m²
068	douberuimte	17.8 m²
069	peuterzone	95.4 m²
070	overstaat incl wateroppervlak	564.7 m²
		356.9 m²

AR	aluminium dilasgeïsoleerdeprofielen buiten
AI	aluminium dilasgeïsoleerdeprofielen binnen
AK	aluminium buitenkozijn
AK	aluminium binnenkozijn
ak	verzwaarde vloer/dntrook conform opgave constructeur voor verzwaarde stroken onder kelderdeuren de opgave constructeur
vl	vluchtdeur te openen aan de vluchtzijde (onder loose hulpmiddelen
Pa	met een lichte tegen de deur te openen of met paniekslotting conform NEN-EN 1125
	ruimte voorzien van noodverlichting.
	vluchtroute aanduiding (transparantverlichtingsarmaturen), uitvoering conform NEN-EN ISO 7010
	30 min. WBDBO-vbd. conform NEN6069
	60 min. WBDBO-vbd. conform NEN6069
	brandslanghaspel, slanglengte zoals aangegeven in m aansluiten met poisigram vgs NEN 3011
	draagbaar blusbestel
	brandwerpeeel
hp	houten binnenpui
HdKZ	bij kozijnen aUBhB staat de B voor de desbetreffende brandbeheizing - BB = brandscheiding WBDBO van 30 min. - BB = brandscheiding WBDBO van 60 min.
HdKZ	houten binnendeurkozijn bij houten kozijnen hk (zi is 1d de degmaat in mm. deuren min. dorpsing van 850 mm digs. bouwbesluit
	deur, die zelfsluitend is uitgevoerd
	deur, die zelfsluitend is uitgevoerd en in combinatie met het kozijn aan WBDBO beschr van tenminste 30 minuten

ruimte voorzien van algemene noodverlichting, uitvoering en projectering conform NEN-EN 1838
vluchtroute aanduiding (transparantverlichtingsarmaturen), uitvoering en projectering conform NEN-EN 1838 en NEN 3011
voor vluchtweganaduidingen en nv. zie de tekeningen van Terberg Tolsel installaties bv

maatvoering:

Peilmaten: Peil = 00 = b.k. afgewerkte vloer van ruimte 001 (entrevloer) = circa 8.0m+NAP
overige peilmaten zijn t.o.v. Peil
Maten: maten zijn rooibuismaten, lenzij anders aangegeven

Kadastraal bekend Gemeente Gilze en Rijen; sectie B, nummer 5348

- Voor constructieve elementen, zie de tekeningen van: ingenieursbureau Bartels te Utrecht
- Voor installaties, zie de tekeningen van: Lotec bv te Eindhoven en installaties bv
- Voor brandveiligheid, zie rapportages van: ISSB te Maastricht
- Voor waterzuivering, zie de tekeningen van: Lotec te Eindhoven

hekwerken op dorsafschedelingen tbv. op 1000+inlengte(pel
leuningen bij trappen op 900 mm van loopijlijn

alle glas uitvoeren conform:
NEN 2608:2011 - veiligheidsbeglazing in gebouwen
NEN 2608:2011 - constructieve veiligheid van glas in gebouwen

NO = noodverlichtert, aantal en afmeting conform opgave constructeur

Gebruiksfunctie: bijeenkomstfunctie (dagopvang voor kinderen van 4 t/m 12 jaar)

Maximum aantal personen tegelijkertijd aanwezig : 35 personen

Hoogte verdiepingsvloer: 4,00 m+peil

Totale gebruiksoppervlakte BSO : 69 m2

Het bouwwerk is voorzien van een niet-automatische brandmeldinstallatie volgens NEN 2535

Het bouwwerk is voorzien van een ontruimingsalarminstallatie volgens NEN 2575

AANVRAAG GEBRUIKSVERGUNNING BUITENSCHOOLSE OPVANG DEN BUTTER
in sportcentrum Den Butter

Hannie Schaftlaan 20 5122 LH Rijen

Datum: 31-07-2023

Onderdeel: **plattegrond begane grond**

BPC Consultancy
Teisterbantstraat 17
4012 EE KERK-AVEZAATH

info@bpcconsultancy.nl
tel.: 0344-769096

Projectnr.: 1951-11 Blad: 01