

aanbrengen symbooltegel (400x400mm)
 Uitvoering volgens Norm-tekening
 830008 PARKEERPLAATS Doelgroepen
 (Gemeente Tilburg)

aanbrengen symbooltegel (400x400mm)
 Uitvoering volgens Norm-tekening
 830008 PARKEERPLAATS Doelgroepen
 (Gemeente Tilburg)

**bebording plaatsen tussen
 parkeervakken, lengte flespaal 3,90m**

**scheiding parkeervakken (1-1 streep)
 uitvoeren d.m.v. witte klinkers.**

Afmetingen standaard borden RVV

| vormgeving bord | maat | type bord | | | |
|-----------------|----------|-----------|-----|-----|------|
| | | | | | |
| rond | diameter | 400 | 600 | 800 | 1000 |
| driehoek | zijde | 500 | 700 | 900 | 1100 |
| vierkant | zijde | 400 | 600 | 800 | 1000 |
| rechthoek | breedte | 300 | 400 | 600 | 800 |
| | hoogte | 450 | 600 | 900 | 1200 |
| achthoek | hoogte | X | 700 | 900 | X |

maten in mm

Plaatsing RVV-bebording

De hoogte van de onderkant van het bord
 ten opzichte van het wegdek bedraagt minimaal 2,20 m

**bebording bevestigen op
 flespaal tenzij anders vermeld**

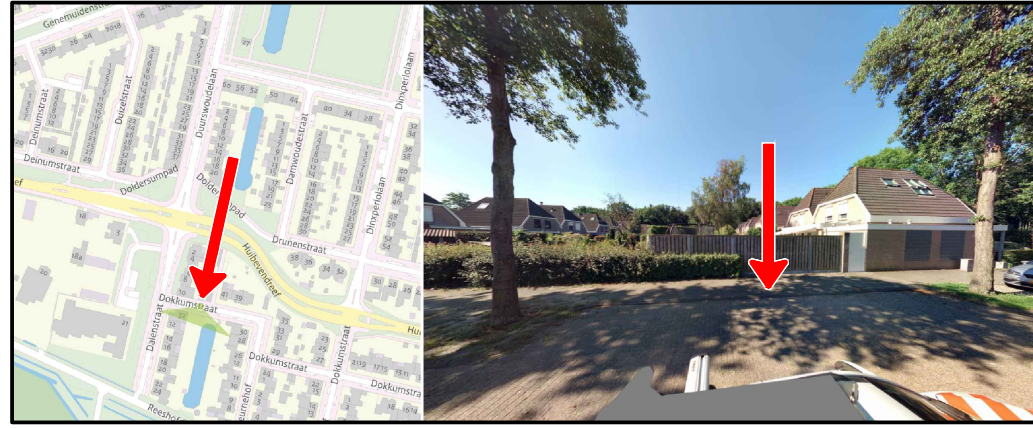

afdeling Ruimtelijke uitvoering

GEMEENTE TILBURG
 Postadres: Postbus 90155, 5000 LH Tilburg

**Dokkumstraat
 elektrisch vervoer**

| | |
|---|--|
| bestandsnaam TSned: Dokkumstraat (elektrisch vervoer) | |
| projectnummer TSned: 511101 | |
| datum: 07-11-22 | |

| | | | |
|---------------|---------------|-----------------------|--|
| getekend: FVE | controle: RDI | versie: A | |
| schaal: 1:500 | | omschrijving: Concept | |
| formaat: A3 | | | |