



INVENTERRA

Verkennend (asbest)bodemonderzoek

Flierensestraat 3-3a

Gendt

22-2108.1-R01ML

A hand wearing a white nitrile glove holds a clear test tube containing a small amount of dark soil and a tiny green seedling with a red stem. The background is a soft, out-of-focus green. A white rectangular box is superimposed over the center of the image, containing the text.

TOT IN DE
BODEM
UITGEZOCHT



COLOFON

Opdrachtgever	SOM Makelaars Wielstraat 4 4112 JT Gendt
Locatie	Flierensestraat 3-3a te Gendt
Type onderzoek	Verkennend bodemonderzoek NEN 5740 Verkennend asbestonderzoek NEN 5707 / NEN 5897
Rapportnummer	22-2108.1-R01ML
Datum rapport	22 juli 2022
Auteur	Mevr. M. Lawende Assistent projectleider Bodem 
Kwaliteitscontrole	Mevr. M. Penders Projectleider Bodem 

Inventerra

Nijverheidsweg 34
3341 LJ Hendrik-Ido-Ambacht

(078) 682 24 55
info@inventerra.nl



INHOUDSOPGAVE

1. INLEIDING	1
2. MILIEUHYGIËNISCH VOORONDERZOEK NEN 5725	2
2.1 Algemene gegevens locatie	2
2.2 Verzamelde informatie vooronderzoek	2
3. ONDERZOEKSSTRATEGIE	3
3.1 Onderzoeksstrategie verkennend bodemonderzoek NEN 5740	3
3.2 Uitvoering en resultaten veldwerk	3
3.3 Uitvoering en resultaten chemisch-analytisch onderzoek	4
4. VERKENNEND ASBESTONDERZOEK NEN 5707 / NEN 5897	7
4.1 Onderzoeksstrategie	7
4.2 Uitvoering en resultaten veldwerk	7
4.3 Uitvoering en resultaten analytisch onderzoek	8
5. CONCLUSIES EN AANBEVELINGEN	9

BIJLAGEN

1. Weergave onderzoekslocatie
 - 1.1 Omgevingskaart en kadastrale gegevens
 - 1.2 Situatietekening(en)
 - 1.3 Foto's
2. Boorprofielen
3. Analysecertificaten
4. Toetsingskader
5. Resultaten vooronderzoek
6. Kwaliteitsaspecten van het onderzoek



1. INLEIDING

In opdracht van SOM Makelaars heeft Inventerra in juni 2022 een verkennend bodemonderzoek conform de NEN 5740 en een verkennend asbestonderzoek conform de NEN 5707 / 5897 verricht op de locatie aan de Flierensestraat 3-3a te Gendt.

De aanleiding voor het bodemonderzoek is de voorgenomen wijziging van de bestemming en de aanvraag van een Omgevingsvergunning in verband met de geplande (her)ontwikkeling op de locatie. Het doel is het vaststellen van de huidige bodemkwaliteit en of deze bodemkwaliteit geen belemmering vormt voor de geplande herontwikkeling.

Kwaliteit

Inventerra is door Normec Certification gecertificeerd voor de BRL SIKB 2000, protocol 2001, 2002 en 2018 (certificaatnummer EC-SIK-20241) en de BRL SIKB 6000, protocol 6001 en 6002 (certificaatnummer EC-SIK-60009) en is tevens door TÜV Nederland gecertificeerd voor de algemene kwaliteitsnorm NEN-EN-ISO 9001.

De genoemde beoordelingsrichtlijn BRL SIKB 2000 is onderdeel van een certificatiesysteem voor het gehele proces van veldwerk bij milieuhygiënisch onderzoek, inclusief alle secundaire processen, dat begint bij de acceptatie van het veldwerk en dat eindigt bij de overdracht van veldgegevens en monsters, inclusief de daarbij horende veldwerkrapportage, aan de opdrachtgever.

Op dit bodemonderzoek zijn de volgende protocollen, behorende bij de BRL SIKB 2000, van toepassing:

- 2001 – Plaatsen van handboringen en peilbuizen, maken van boorbeschrijvingen, nemen van grondmonsters en waterpassen.
- 2002 – Het nemen van watermonsters.
- 2018 – Locatie-inspectie en monsterneming van asbest in bodem.

De beoordelingsrichtlijn BRL SIKB 2000 is niet van toepassing op:

- de processen vóór het veldwerk, zoals vraagstelling, gegevens verzamelen en onderzoeksvorstel;
- de processen ná het veldwerk, zoals laboratoriumanalyses, interpretatie van analyse- en veldwerkresultaten en advies;
- veldwerk anders dan middels de technieken boringen, steken en graven van sleuven, inclusief alle veldwerk dat volgt op deze technieken zoals plaatsen van peilbuizen of bemonsteren van peilbuizen;
- de monsterneming in het kader van het Besluit bodemkwaliteit.

Inventerra verklaart hierbij geen organisatorische, financiële of juridische binding te hebben met de opdrachtgever en/of de onderhavige onderzoekslocatie en verklaart daarmee te voldoen aan de vereisten zoals gesteld in Kwalibo (Besluit uitvoeringskwaliteit bodembeheer).



2. MILIEUHYGIËNISCH VOORONDERZOEK NEN 5725

Om inzicht te krijgen over de mogelijke aanwezigheid van verontreinigingen wordt relevante informatie over de onderzoekslocatie en eventueel de beïnvloeding vanuit de directe omgeving verzameld, geanalyseerd en geïnterpreteerd. De te verzamelen informatie is afhankelijk van de aanleiding en het doel van het vooronderzoek. Om een hypothese op te kunnen stellen over de bodemkwaliteit op de locatie, is in mei 2022 door ons bureau reeds een volledig vooronderzoek uitgevoerd conform aanleiding A uit de NEN 5725:2017 (rapport met kenmerk 22-2108-R01AvH, d.d. 11 mei 2022).

In dit hoofdstuk is de destijds verzamelde en voor onderhavig bodemonderzoek relevante voorinformatie samengevat weergegeven. Voor het volledige vooronderzoek wordt verwezen naar het genoemde rapport, dat integraal opgenomen is in bijlage 5 van dit voorliggende rapport.

2.1 Algemene gegevens locatie

In navolgende tabel zijn de tijdens het vooronderzoek verzamelde gegevens betreffende de onderzoekslocatie weergegeven.

Tabel 1 Overzicht verzamelde locatie-gegevens

Gegevens onderzoekslocatie	
Adres	Flierensestraat 3-3a te Gendt
Kadaster	Gendt, sectie E, nummers 55 en 151 (beiden gedeeltelijk)
XY-coördinaten	X: 194.200 Y: 433.385
Oppervlakte	circa 6.000 m ²
Toekomstig gebruik	Gepland is de wijziging van de bestemming naar "Wonen".
Omgeving	De locatie wordt omringd door agrarische percelen (met name boomgaarden en weilanden). Noordelijk bevindt zich de openbare weg, de Flierensestraat.

2.2 Verzamelde informatie vooronderzoek

Op basis van het uitgevoerde vooronderzoek is het volgende geconcludeerd:

- Achter de woning van nr. 3a zijn in het verleden een bovengrondse huisbrandolietank en een bovengrondse gasolietank aanwezig geweest in lekbakken. De locatie van de voormalige bovengrondse tanks is verdacht voor een verontreiniging met minerale olie en vluchtige aromaten. Voor deze locatie is, bij uitvoering van een verkennend bodemonderzoek, de strategie voor een 'verdachte locatie met een plaatselijke bodembelasting met een duidelijke verontreinigingskern' (VEP, NEN 5740) van toepassing.
- In het verleden zijn ter plaatse boomgaarden aanwezig geweest. De (oorspronkelijke) bovengrond van het gehele terrein wordt daardoor als verdacht beschouwd voor persistente bestrijdingsmiddelen (met name OCB, organochloorbestrijdingsmiddelen). In het geval van de uitvoering van een bodemonderzoek is de onderzoeksstrategie voor een 'diffuus belaste niet-lijnvormige locatie met een heterogeen verdeelde verontreiniging op schaal van monsterneming' (VED-HE-NL, NEN 5740) van toepassing, waarbij vooralsnog alleen de (oorspronkelijke) bovengrond (bovenste 30 cm) wordt onderzocht.
- Op de locatie zijn meerdere daken met asbesthoudende golfplaten aanwezig. Een deel hiervan watert direct af op de onverharde bodem (al dan niet via een regenpijp). In totaal gaat het om 5 druppelzones met onverharde bodem en 1 regenpijp die op het onverharde maaiveld afwatert. De bodem ter plaatse van de druppelzones en regenpijp is verdacht voor asbest. In het geval van een asbestonderzoek is de NEN 5707 en de hierin opgenomen strategie voor een 'verdachte locatie met een diffuse bodembelasting, heterogeen verdeeld' van toepassing.
- Voor het overige is de onderzoekslocatie onverdacht voor het voorkomen van een verontreiniging en is, bij uitvoering van een verkennend bodemonderzoek, de onderzoeksstrategie voor een 'onverdachte niet-lijnvormige locatie' (ONV-NL, NEN 5740) van toepassing.



3. ONDERZOEKSSTRATEGIE

3.1 Onderzoeksstrategie verkennend bodemonderzoek NEN 5740

Op basis van de in het vorige hoofdstuk geformuleerde hypothesen en onderzoeksstrategieën is de minimaal benodigde onderzoeksinspanning bepaald. In onderstaande tabel is aangegeven welke werkzaamheden en analyses volgens de NEN 5740 worden verricht.

Tabel 2 Veldwerkzaamheden en analyses

Locatie	Strategie	Veldwerk			Analyses	
		boringen	pb	bg/vd	og	gw
Voormalige tanks, opp. 10 tot 100 m ²	VEP	2x 0,5 m-vd	1x*	1x MO	-*	1x NENW*
Bestrijdingsmiddelen en alg. bodemkwaliteit, opp. ca. 6.000 m ²	ONV-NL	15x 0,5 m-mv* 3x 2,0 m-mv*	-*	3x OCB 2x NENG	2x NENG*	-*

Verklaring tabel:

m-mv: meter-maaiveld bg: bovengrond vd: verdachte laag: ondergrond gw: grondwater

* : het grondwateronderzoek wordt gecombineerd met de algemene bodemkwaliteit

MO : minerale olie en organische stof

OCB : organochloorbestrijdingsmiddelen, organisch stofgehalte

NENG : droge stofgehalte, organisch stof en lutumgehalte, 9 zware metalen, PAK, PCB, minerale olie, AS3000

NENW : 9 zware metalen, vluchtige aromatische en gehalogeneerde koolwaterstoffen, minerale olie, AS3000

Aangezien het niet mogelijk was om in pandig te boren kan geen uitspraak worden gedaan over de bodemkwaliteit onder de aanwezige panden. We gaan er vanuit dat de bodemkwaliteit onder de bebouwing niet (noemenswaardig) zal afwijken van de bodemkwaliteit rondom.

3.2 Uitvoering en resultaten veldwerk

De veldwerkzaamheden in het kader van protocol 2001 en 2002 zijn uitbesteed aan BodemBasics B.V. te Oosterhout. De uitvoerend veldmedewerkers van BodemBasics B.V., dhr. L.H.A. Knoops (protocol 2001) en dhr. C.A.P. Snoeren (protocol 2002), zijn in dit kader geregistreerd bij Rijkswaterstaat Leefomgeving onder certificaatnr. NC-SIK-20330.

Op 9 en 10 juni 2022 zijn in totaal 21 boringen (boringen 101 t/m 118 en 201 t/m 203) geplaatst, in diepte variërend van 0,3 – 3,2 m-mv. Boring 201, ter plaatse van de voormalige tanks, is afgewerkt met een peilbuis ten behoeve van het grondwateronderzoek. De situering van de boringen en de peilbuis en enkele overzichtsfoto's zijn weergegeven in bijlage 1.2 en 1.3.

Het omhoog gebrachte bodemmateriaal is ter plaatse zintuiglijk beoordeeld, de vrijgekomen grond is geclassificeerd en bodemvreemde elementen en waarneembare afwijkingen (zoals kleur, geur, bijmengingen, verontreinigingen) zijn beschreven in boorprofielen, welke in bijlage 2 zijn bijgevoegd. Bij iedere boring zijn monsters genomen van de te onderscheiden bodemlagen.

De bodem op de locatie bestaat tot 0,5 - 1,0 m-mv uit klei, gevolgd door zand tot de maximale boordiepte. Ter plaatse van boring 114 bestaat de bodem tot 0,5 m-mv uit zand, gevolgd door klei tot de maximale boordiepte. Het grondwater bevond zich tijdens het veldwerk op een diepte van 1,7 m-mv.



In de navolgende tabel zijn de zintuiglijk waargenomen bijzonderheden tijdens het plaatsen van de boringen weergegeven.

Tabel 3 Visuele waarnemingen tijdens plaatsing boringen

Boring	Diepte boring (m -mv)	Traject (m -mv)	Grondsoort	Waargenomen bijzonderheden
101	1,00	0,00 - 0,50	-	uiterst puinhoudend
103	0,30	0,05 - 0,30	Zand	gestaakt op grindlaag
104	1,00	0,00 - 0,50	Klei	sporen baksteen
105	2,00	0,00 - 0,30	-	uiterst puinhoudend
109	0,50	0,00 - 0,50	Klei	sporen baksteen, gestaakt op grindlaag
110	1,00	0,00 - 0,50	Klei	sporen baksteen
112	2,00	0,05 - 0,30	Zand	sterk baksteenhoudend
118	1,00	0,00 - 0,30	Klei	sporen baksteen
119	0,50	0,00 - 0,30	-	uiterst puinhoudend
120	0,50	0,00 - 0,20	-	uiterst puinhoudend

Het grondwater uit de geplaatste peilbuis 201 is op 22 juni 2022 zorgvuldig afgepompt en bemonsterd. De resultaten van de veldmetingen en eventuele bijzonderheden zijn weergegeven in onderstaande tabel.

Tabel 4 Resultaten veldmetingen en waarnemingen tijdens monsternamen grondwater

Peilbuis	Filterstelling (m-mv)	Grondwaterstand (m-mv)	pH	EGV ($\mu\text{S}/\text{cm}$)	Troebelheid (NTU)*	Bijzonderheden
201	2,20 - 3,20	1,70	6,8	340	22,7	-

Verklaring tabel: pH: zuurgraad EGV: elektrisch geleidend vermogen

*: Bij een NTU >10 dient het grondwater als troebel te worden beschouwd

Tijdens de uitvoering van de veldwerkzaamheden zijn geen kritieke afwijkingen van de proceseisen opgetreden.

3.3 Uitvoering en resultaten chemisch-analytisch onderzoek

In onderstaande tabel is een overzicht opgenomen van de geanalyseerde grond- en grondwatermonsters en de uitgevoerde analyses.

Tabel 5 Overzicht grond- en grondwatermonsters

Grond	Boring met traject (m-mv)	Analyse	Toelichting
112-1	112 (0,05 - 0,30)	NENG	Zandige bovengrond, sterk baksteenhoudend
MM1	201 (0,08 - 0,50) 202 (0,10 - 0,50)	MO	Kleiige bovengrond ter plaatse van de voormalige tanks
MM2	102 (0,00 - 0,30) 104 (0,00 - 0,30) 105 (0,30 - 0,50) 106 (0,00 - 0,30)	OCB	Kleiige (oorspronkelijke) bovengrond
MM3	107 (0,00 - 0,30) 108 (0,00 - 0,30) 109 (0,00 - 0,30) 110 (0,00 - 0,30)	OCB	Kleiige (oorspronkelijke) bovengrond
MM4	113 (0,05 - 0,30) 115 (0,00 - 0,30) 116 (0,00 - 0,30) 117 (0,00 - 0,30)	OCB	Kleiige (oorspronkelijke) bovengrond
MM5	104 (0,00 - 0,50) 109 (0,00 - 0,50) 110 (0,00 - 0,50) 118 (0,00 - 0,30)	NENG	Kleiige bovengrond, sporen baksteen



Vervolg tabel 5 Overzicht grond- en grondwatermonsters

Grond	Boring met traject (m-mv)	Analyse	Toelichting
MM6	102 (0,00 - 0,50)	NENG	Kleiige bovengrond, visueel onverdacht
	106 (0,00 - 0,50)		
	108 (0,00 - 0,50)		
	111 (0,30 - 0,50)		
	113 (0,05 - 0,50)		
	116 (0,00 - 0,50)		
MM7	101 (0,50 - 1,00)	NENG	Kleiige ondergrond, visueel onverdacht
	104 (0,50 - 1,00)		
	110 (0,50 - 1,00)		
	112 (0,80 - 1,20)		
MM8	105 (1,00 - 1,50)	NENG	Zandige ondergrond, visueel onverdacht
	105 (1,50 - 2,00)		
	107 (0,50 - 1,00)		
	201 (1,00 - 1,50)		
	201 (1,50 - 2,00)		
Grondwater	Filterstelling (m-mv)	Analyse	Toelichting
201-1-1	2,20 - 3,20	NENW	-

Verklaring tabel:

MO : minerale olie en organische stof

OCB : organochloorbestrijdingsmiddelen, organisch stofgehalte

NENG : standaard pakket grond (9 zware metalen, PAK, PCB en minerale olie), organische stof en lutum

NENW : standaard pakket grondwater (9 zware metalen, vluchtige aromatische en gehalogeneerde koolwaterstoffen en minerale olie)

In navolgende tabel is de interpretatie van de toetsing van de analyseresultaten van de geanalyseerde grond- en grondwatermonsters weergegeven. Vanwege de sterk baksteenhoudende bovengrond ter plaatse van boring 112 is, i.o.m. opdrachtgever, een extra grondanalyse uitgevoerd van de bodemlaag. Daarbij zijn alleen de parameters vermeld die verhoogd zijn ten opzichte van de achtergrond- c.q. streefwaarde(n). De analysecertificaten zijn bijgevoegd in bijlage 3. In bijlage 4 is het wettelijk toetsingskader beschreven en is de uitgebreide toetsing van de analyseresultaten bijgevoegd.

Tabel 6 Overschrijdingstabel grond- en grondwatermonsters

Grond	Traject (m-mv)	> AW	> T	> I
112-1	112 (0,05 - 0,30)	Kobalt (0,06)	-	-
		Nikkel (0,14)		
		Zink (0,02)		
MM1	201 (0,08 - 0,50)	-	-	-
	202 (0,10 - 0,50)			
MM2	102 (0,00 - 0,30)	DDD (som) (0,01) DDT (som) (0,2)	-	-
	104 (0,00 - 0,30)			
	105 (0,30 - 0,50)			
	106 (0,00 - 0,30)			
MM3	107 (0,00 - 0,30)	-	-	-
	108 (0,00 - 0,30)			
	109 (0,00 - 0,30)			
	110 (0,00 - 0,30)			
MM4	113 (0,05 - 0,30)	-	-	-
	115 (0,00 - 0,30)			
	116 (0,00 - 0,30)			
	117 (0,00 - 0,30)			
MM5	104 (0,00 - 0,50)	Lood (0,01)	-	-
	109 (0,00 - 0,50)			
	110 (0,00 - 0,50)			
	118 (0,00 - 0,30)			



Vervolg tabel 6 Overschrijdingstabel grond- en grondwatermonsters

Grond	Traject (m-mv)	> AW	> T	> I
MM6	102 (0,00 - 0,50)			
	106 (0,00 - 0,50)			
	108 (0,00 - 0,50)	Nikkel (0,03)	-	-
	111 (0,30 - 0,50)	Koper (0,01)		
	113 (0,05 - 0,50)			
	116 (0,00 - 0,50)			
MM7	101 (0,50 - 1,00)			
	104 (0,50 - 1,00)	-	-	-
	110 (0,50 - 1,00)			
	112 (0,80 - 1,20)			
MM8	105 (1,00 - 1,50)			
	105 (1,50 - 2,00)			
	107 (0,50 - 1,00)	-	-	-
	201 (1,00 - 1,50)			
	201 (1,50 - 2,00)			
Grondwater	Filterstelling (m-mv)	> S	> T	> I
201-1-1	2,20 - 3,20	-	-	-

Verklaring tabel:

> AW : overschrijding achtergrondwaarde(n)

> S : overschrijding streefwaarde(n)

> T : overschrijding voormalige tussenwaarde(n)

> I : overschrijding interventiewaarde(n)

- : geen overschrijding

(getal) : verontreinigingsfactor t.o.v. de interventiewaarde (interventiewaarde is factor 1)

(-) : verontreinigingsfactor is kleiner dan 0,01

Afwijking – bijlage D

Op een analysecertificaat is een overschrijding van de conserveringstermijn vastgesteld. Een overschrijding van de conserveringstermijn is een kritische afwijking op de BRL, omdat hierdoor de betrouwbaarheid van de resultaten mogelijk beïnvloed is. Het betreft de volgende analysecertificaat:

Certificaat 2022094077: conserveringstermijn minerale olie (GC) (Voorbehandeling) voor mengmonsternr. 12812462 (boringen 101, 104, 110 en 112). De oorzaak voor deze overschrijding is gelegen in het feit dat het laboratorium de analyses voor minerale olie te laat in behandeling heeft genomen. Voor dit certificaat geldt tevens dat deze monsters onder asbestcondities zijn ingezet, waardoor een extra stap in de voorbehandeling nodig is, die meer tijd kost.

Omdat de monsters tijdens het veldwerk, het transport en bij het laboratorium onder strenge condities gekoeld en opgeslagen zijn, wordt een eventuele beïnvloeding van de monsters en daarmee de analysesresultaten minimaal geacht.



4. VERKENNEND ASBESTONDERZOEK NEN 5707 / NEN 5897

4.1 Onderzoeksstrategie

Op basis van het vooronderzoek zijn diverse daken van de opstallen voorzien van asbesthoudende golfplaten, waarvan er diverse afwateren op het onverhard maaiveld. Ter plaatse van een vijftal druppelzones en een regenpijp is de onverharde bodem verdacht voor een verontreiniging met asbest. Om vast te stellen of de verdenking op een verontreiniging met asbest terecht is, is een verkennend asbestonderzoek nodig. Tijdens de uitvoering van het verkennend bodemonderzoek is onder het grindpad (boringen 101 en 105) een puinverharding aangetroffen, waardoor deze puinlaag eveneens verdacht is voor een verontreiniging met asbest.

Uitgangspunt voor het verkennend asbestonderzoek is dat ter plaatse van de druppelzones sprake is van bodem (<50% bodemvreemd materiaal), waarvoor de NEN 5707 van toepassing is (Inspectie en monsterneming van asbest in bodem en partijen grond, strategie voor een verdachte locatie, diffuse bodembelasting, heterogeen verdeeld). Voor de aanwezige puinverharding is het uitgangspunt dat er geen sprake is van bodem (>50% bodemvreemd materiaal) en dat de NEN 5897 van toepassing is (Inspectie en monsterneming van asbest in bouw- en sloopafval en recyclinggranulaat, strategie voor een halfverharding).

In onderstaande tabel is aangegeven welke werkzaamheden er, na de maaiveldinspectie, worden uitgevoerd:

Tabel 7 Veldwerkzaamheden en analyses

Locatie, opp.	Norm - Strategie	Veldwerk		Analyses vd
		inspectiegaten 30x30 cm	waarvan doorgeboord	
Druppelzone (5x), opp. <100 m ²	NEN 5707 – Diffuus heterogeen	10x 0,1 m-mv (2 aan elke zijde)	-	5x asbest (<20 mm) (1 aan elke zijde)
Regenpijp, opp. <100 m ²	NEN 5707 – Diffuus heterogeen	1x 0,1 m-mv regenpijp	-	1x asbest (<20 mm)
Puinverharding onder grind ca. 325 m ²	NEN 5897 – Afgedekte verhardingslaag	4x onderzijde verhardingslaag	-	1x asbest (<20 mm)

Verklaring tabel:

m-mv: meter-maaiveld vd: verdachte laag

De opgegraven en opgeboorde grond en het puin worden gezeefd en/of uitgeharkt en visueel geïnspecteerd op asbestverdachte materialen (AVM). Vooralsnog wordt er vanuit gegaan dat geen asbestverdachte materialen in de bodem worden aangetroffen (grove fractie >20 mm). Indien hier wel sprake van is, dienen die eveneens te worden geanalyseerd.

4.2 Uitvoering en resultaten veldwerk

De veldwerkzaamheden in het kader van protocol 2001 en 2018 zijn uitbesteed aan BodemBasics B.V. te Oosterhout. De uitvoerend veldmedewerker van BodemBasics B.V., dhr. C.A.P. Snoeren, is in dit kader geregistreerd bij Rijkswaterstaat Leefomgeving onder certificaatnr. NC-SIK-20330.

Het asbestonderzoek is uitgevoerd op 9 en 22 juni 2022. Op 9 juni 2022 zijn de inspectiegaten 101, 105, 119 en 120 gegraven in het grindpad waar een puinlaag aanwezig bleek. Op 22 juni 2022 zijn de inspectiegaten G01a, G02a, G04a, G05a en G08a t/m G11a gegraven in de druppelzones en onder de uitstroom van de regenpijp. Vanwege een aanwezige tegel- en betonverharding konden de geplande inspectiegaten G03a, G06a en G07a niet worden gegraven. Tijdens de uitvoering van het asbestonderzoek op 22 juni 2022 bleken op het beton, waar de inspectiegaten G06a en G07a waren gepland, enkele asbestplaten te liggen.



De inspectiegaten 101, 105, 119 en 120 hebben de afmetingen 0,3 m x 0,3 m x 0,5 m. De inspectiegaten 101 en 105 zijn, vanwege de combinatie met het verkennend bodemonderzoek NEN 5740 met een Edelmanboor (diameter 12 cm) doorgeboord tot tenminste 1,0 m-mv. De inspectiegaten in de druppelzones en onder de uitstroom van de regenpijp hebben een oppervlakte van 0,3 m x 0,3 m en een diepte van 0,1 m. De inspectiegaten G01a en G10a zijn dieper doorgegraven tot 0,5 m-mv, vanwege de aanwezigheid van asbestverdacht plaatmateriaal in de grond; onder asbestverdacht plaatmateriaal wordt materiaal verstaan dat op basis van voorkennis en/of een visuele beoordeling een hoeveelheid asbest zou kunnen bevatten.

De situering van de (niet-gegraven) inspectiegaten is weergegeven op de tekening in bijlage 1.2 en in bijlage 1.3 zijn foto's van de inspectiegaten en de asbestplaten op beton bijgevoegd. Van de gegraven inspectiegaten zijn profielbeschrijvingen gemaakt, welke in bijlage 2 zijn bijgevoegd.

Op het maaiveld is geen asbestverdacht materiaal aangetroffen. Met uitzondering van de inspectiegaten G01a en G10a is in de opgegraven grond en het puin geen asbestverdacht plaatmateriaal waargenomen.

4.3 Uitvoering en resultaten analytisch onderzoek

In het veld zijn verzamelmonsters van asbestverdachte materialen (AVM) en grond- en puinmengmonsters samengesteld. De samenstelling van de geanalyseerde (meng)monsters en de resultaten van de analyses zijn in navolgende tabel weergegeven. De analysecertificaten zijn bijgevoegd in bijlage 3.

Tabel 8 Overzicht grond(meng)monsters en analysesresultaten

Monster	Inspectiegat(en)	Diepte (m-mv)	Toelichting	Analyseresultaat, gewogen asbestgehalte
AMM02	101, 105, 119, 120	0,00 - 0,50	Puinlaag grindpad	n.a.
AMM101-1	G04a, G05a	0,00 - 0,10	Druppel zone, zand	5,4 mg/kgds + enkele losse vezels <0,5 mm
AMM102-1	G08a, G09a	0,00 - 0,10	Druppel zone, zand	n.a.
AMM103-1	G10a, G11a	0,00 - 0,10	Druppelzone, zand	130 mg/kgds + enkele losse vezels <0,5 mm
G01a-1	G01a	0,00 - 0,50	Bovengrond met puin en AVM onder uitstroom regenpijp	57 mg/kgds + enkele losse vezels <0,5 mm
G01a-2	G01a	0,00 - 0,50	Aangetroffen AVM G01a, veldvochtig gewicht 72,9 gram	7.600 mg chrysotiel (hechtgebonden)
G02a-1	G02a	0,00 - 0,10	Druppelzone, klei	1,7 mg/kgds
G010-1	G10a	0,10 - 0,30	Kleiige bovengrond met puin en AVM	150 mg/kgds + enkele losse vezels <0,5 mm
G010-2	G10a	0,10 - 0,30	Aangetroffen AVM G10a, veldvochtig gewicht 87,3 gram	9.900 mg chrysotiel (hechtgebonden)

AVM: asbest verdacht materiaal

n.a.: geen asbest aangetoond

Omdat in de inspectiegaten G01a en G10a asbest in de grove fractie >20 mm is aangetoond (monsters G01a-2 en G10-2), is het nodig om het totaal gewogen asbestgehalte (fijne fractie én grove fractie) in dit inspectiegat te berekenen. Bij deze berekening vindt zo nodig ook een correctie plaats aan de hand van de uitgezeefde grove puinfractie (> 20mm). De berekeningen van de asbestgehalten in de grond uit de genoemde inspectiegaten is opgenomen in bijlage 4.

Uit de aanvullende berekeningen blijkt dat het totale gewogen asbestgehalte in de inspectiegaten G01a en G10a respectievelijk 178,13 mg/kgds en 520,78 mg/kgds bedraagt. In meerdere monsters is sprake van een overschrijding van de waarde voor nader onderzoek voor asbest (zijnde 50 mg/kg ds).



5. CONCLUSIES EN AANBEVELINGEN

In opdracht van SOM Makelaars heeft Inventerra in juni 2022 een verkennend bodemonderzoek conform de NEN 5740 en een verkennend asbestonderzoek conform de NEN 5707 / NEN 5897 verricht op de locatie aan de Flierensestraat 3-3a te Gendt. Op de locatie, met een oppervlakte van ca. 6.000 m² twee woningen met (aangrenzende) schuren en opslagruimten aanwezig. Tussen de woningen en de stal zijn tanks aanwezig geweest. De oprit naar de woningen en de schuren is deels voorzien van asfalt en deels van grind. Het overige terrein is voorzien van gras.

De aanleiding voor het bodemonderzoek is de voorgenomen wijziging van de bestemming en de aanvraag van een Omgevingsvergunning in verband met de geplande (her)ontwikkeling op de locatie. Het doel is het vaststellen van de huidige bodemkwaliteit en of deze bodemkwaliteit geen belemmering vormt voor de geplande herontwikkeling.

Op basis van het uitgevoerde vooronderzoek is een hypothese opgesteld met betrekking tot een mogelijke verontreinigingssituatie in de bodem, namelijk verdacht voor een verontreiniging met zware metalen, PAK, minerale olie, organochloorbestrijdingsmiddelen (OCB) en asbest.

Op grond van de resultaten van de uitgevoerde onderzoeken wordt het volgende geconcludeerd:

Verkennend bodemonderzoek NEN 5740, geheel terrein

- De sterk baksteenhoudende, zandige bovengrond ter plaatse van boring 112 (0,05 - 0,3 m-mv) is licht verontreinigd met enkele zware metalen.
- De oorspronkelijke kleiige bodemlaag (0,0 - 0,5 m-mv) is niet (MM3 en MM4) tot licht (MM2) verontreinigd met OCB (Drins resp. DDD).
- De zintuiglijk onverdachte, kleiige bovengrond (0 - 0,5 m-mv, MM5 en MM6) is licht verontreinigd met enkele zware metalen.
- De zintuiglijk onverdachte, zandige en kleiige ondergrond op de locatie (0,5 - 2,0 m-mv, MM5 en MM6) is niet verontreinigd met de onderzochte stoffen.
- Het grondwater op de onderzoekslocatie (peilbuis 201) is niet verontreinigd met de onderzochte stoffen.

Op basis van het uitgevoerde bodemonderzoek is de hypothese 'verdacht voor verontreiniging' bevestigd, vanwege de aangetoonde licht verhoogde gehalten aan zware metalen en OCB in de grond.

Verkennend asbestonderzoek NEN 5897, puinverharding ten zuidoosten van het gazon

De puinverharding ter plaatse van het grindpad is visueel en analytisch niet verontreinigd met asbest. De verdenking op een verontreiniging met asbest is daarmee opgeheven.

Verkennend asbestonderzoek NEN 5707, ter plaatse van druppelzondes en regenpijp onder asbestdaken

In de opgegraven puinhoudende, kleiige bovengrond onder de uitstroom van de regenpijp (inspectiegat G01a) is visueel en analytisch asbest aangetoond; het totaal gewogen asbestgehalte overschrijdt de interventiewaarde. In druppelzone onder het dak waar ook de regenpijp uitstroomt op het maaiveld (inspectiegat G02a op korte afstand van inspectiegat G01a) is visueel geen, maar analytisch wel asbest aangetoond; het gewogen asbestgehalte ligt ruim lager dan de waarde voor nader asbestonderzoek.

In de druppelzone onder de zuidoostzijde van het dak van de middelste grote schuur (inspectiegaten G04a en G05a) is visueel geen, maar analytisch wel asbest aangetoond; het gewogen asbestgehalte ligt ruim lager dan de waarde voor nader asbestonderzoek.



In de druppelzone onder de zuidoostzijde van het dak van de achterste grote schuur (inspectiegaten G08a en G09a) is visueel en analytisch geen asbest aangetoond. In de druppelzone cq. de puinhoudende bovengrond aan de noordwestzijde van deze schuur (inspectiegaten G10a en G11a) is visueel en analytisch wel asbest aangetoond; de (totaal) gewogen asbestgehalten overschrijden de interventiewaarde.

Middels het uitgevoerde verkennend asbestonderzoek NEN 5707 is de verdenking op een verontreiniging met asbest als gevolg van de afwaterende asbestdaken bevestigd.

Resumé

De tijdens het verkennend bodemonderzoek aangetoonde verhoogde gehalten in de grond zijn zodanig licht verhoogd dat aanvullend onderzoek (eventueel op basis van een aangepaste onderzoeksstrategie) of nadere maatregelen ons inziens niet noodzakelijk worden geacht.

Omdat in meerdere grond(meng)monsters voor asbest de waarde voor nader asbestonderzoek (50 mg/kgds) of de interventiewaarde (100 mg/kgds) wordt overschreden, is er formeel gezien aanleiding voor het uitvoeren van een nader asbestonderzoek conform de NEN 5707. Het nader asbestonderzoek heeft dan vooralsnog betrekking op het terreindeel direct rondom de uitstroom van de regenpijp (G01a) en op de druppelzone aan de noordwestzijde van de achterste grote schuur (G10a en G11a). Het nader asbestonderzoek heeft dan tot doel het vaststellen van het gemiddeld gewogen asbestgehalte binnen het betreffende verdachte terreindeel. Overschrijdt het gemiddeld gewogen asbestgehalte de interventiewaarde (100 mg/kgds), dan is ter plaatse sprake van een geval van ernstige bodemverontreiniging en geldt er een saneringsplicht. Overschrijdt het gemiddeld gewogen asbestgehalte de interventiewaarde niet, dan mag worden geconcludeerd dat de bodem ter plaatse niet verontreinigd is met asbest en zullen de uitkomsten van het verkennend en nader (asbest)bodemonderzoek ons inziens geen belemmering opleveren voor de voorgenomen plannen met de locatie.

Dit onderzoek is onder Kwalibo (een onderdeel van het Besluit bodemkwaliteit) uitgevoerd. Het betreft echter géén partijkeuring. Bij afvoer van grond of verhardingsmaterialen van de locatie kan er sprake zijn van beperkingen in de hergebruiksmogelijkheden en/of van verwerkingskosten. Ook kan door derden, ongeacht de resultaten van dit bodemonderzoek, een keuring van de af te voeren partij verlangd worden en/of een onderzoek naar PFAS. Bij graafwerkzaamheden in de grond dient rekening gehouden te worden met eventueel te treffen veiligheidsmaatregelen conform de CROW-publicatie 400. Voor verdere informatie hierover kunt u zich tot Inventerra wenden.

Het bodemonderzoek heeft over het algemeen een geldigheid van 2 tot 5 jaar.



B I J L A G E N

Bijlage 1	Weergave onderzoekslocatie
Bijlage 1.1	Omgevingskaart en kadastrale gegevens
Bijlage 1.2	Situatietekening(en)
Bijlage 1.3	Foto's
Bijlage 2	Boorprofielen
Bijlage 3	Analysecertificaten
Bijlage 4	Toetsingskader en toetsingswaarden
Bijlage 5	Rapport vooronderzoek NEN 5725
Bijlage 6	Kwaliteitsaspecten van het onderzoek



Bijlage 1 Weergave onderzoekslocatie



Bijlage 1.1 Omgevingskaart en kadastrale gegevens



Omgevingskaart



Deze kaart is noordgericht.

○ Hier bevindt zich de onderzoekslocatie.

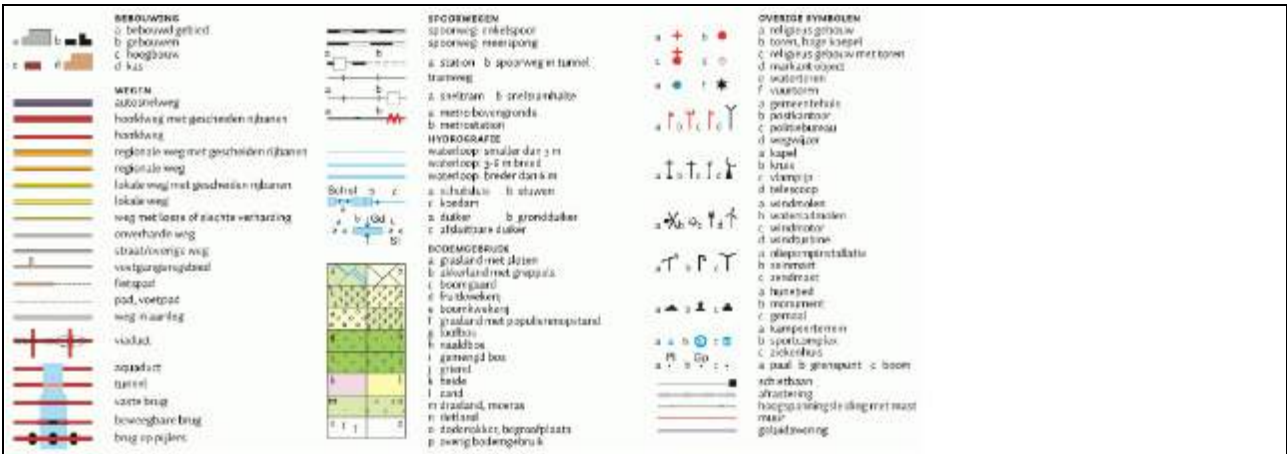

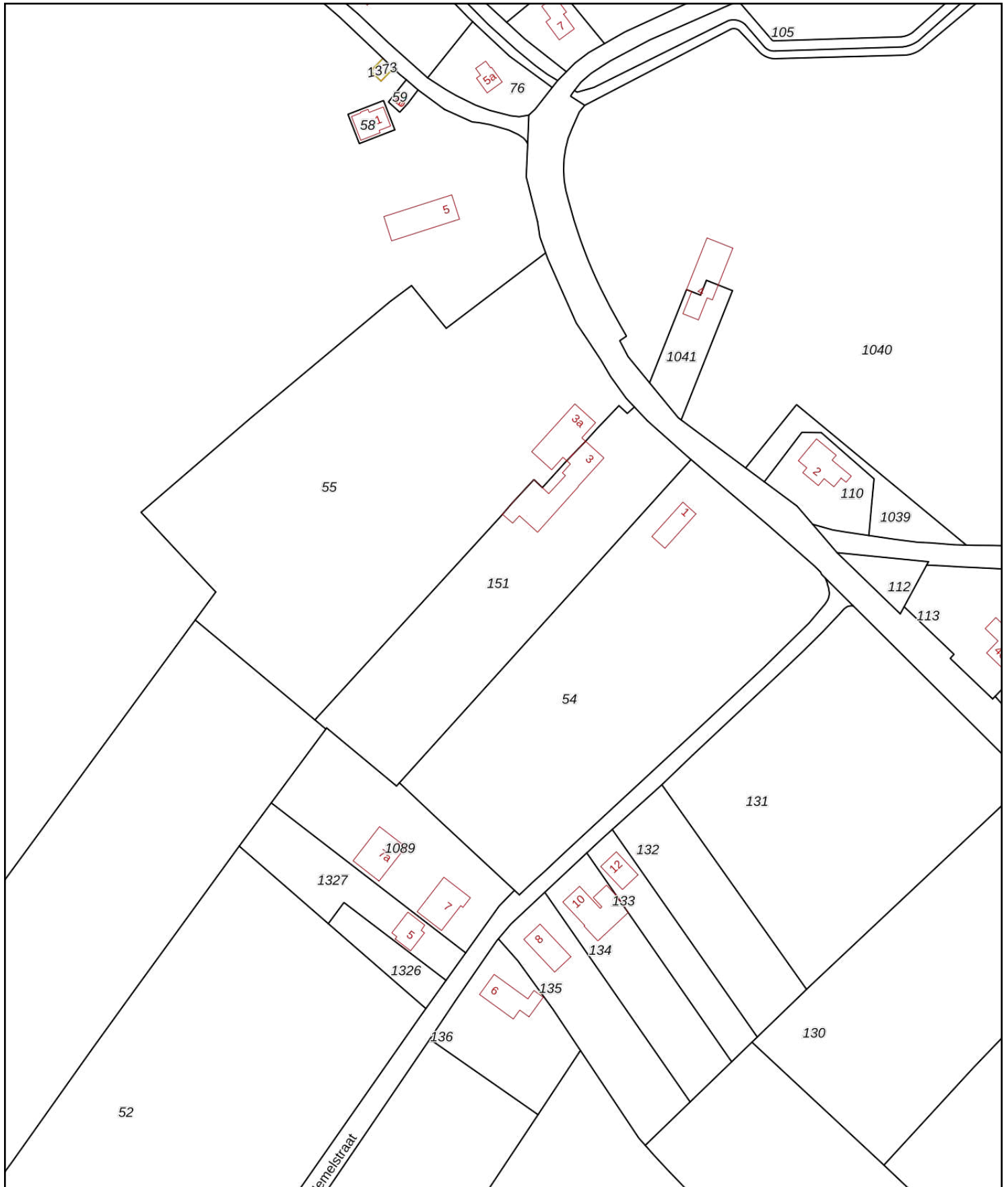

<p>12345 Perceelnummer</p> <p>25 Huisnummer</p> <p>— Vastgestelde kadastrale grens</p> <p>— Voorlopige kadastrale grens</p> <p>— Administratieve kadastrale grens</p> <p>— Bebouwing</p>	<p>Deze kaart is noordgericht</p> <p>Schaal 1: 2000</p> <p>Kadastrale gemeente Gendt</p> <p>Sectie E</p> <p>Perceel 151</p>	<p>kadaster</p> 
--	---	--

Voor een eensluitend uittreksel, geleverd op 12 april 2022
De bewaarder van het kadaster en de openbare registers

Aan dit uittreksel kunnen geen betrouwbare maten worden ontleend.
De Dienst voor het kadaster en de openbare registers behoudt zich de intellectuele eigendomsrechten voor, waaronder het auteursrecht en het databankenrecht.



Bijlage 1.2 Situatietekening(en)

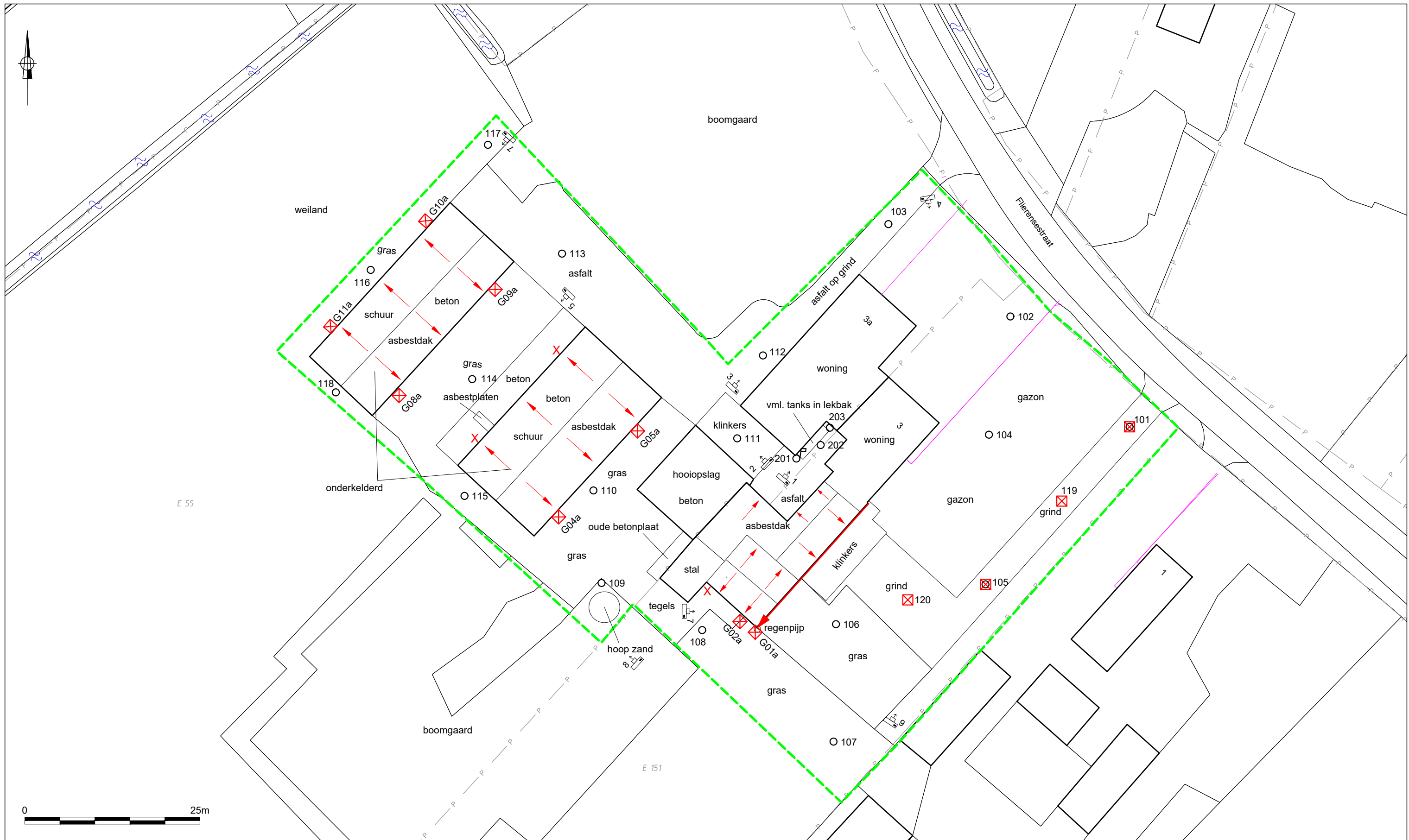

- LEGENDA**
- geplaatste boring
 - ⊕ geplaatste peilbuis
 - ⊠ inspectiegat
 - ✗ niet uitgevoerd inspectiegat
 - grens onderzoekslocatie
 - contour bestaande bebouwing
 - tracé kabels en leidingen
 - P- perceelgrens
 - 151 perceelnummer
 - afwatering asbestdak
 - 📷 fotostandpunt

TITEL
 Positie boringen, peilbuizen en inspectiegaten

PROJECT
 Verkennend (asbest)onderzoek
 Flierensestraat 3-3a te Gent

PROJECTNR. 22-2108.1 DATUM 22-07-2022

SCHAAL 1:500

FORMAAT A3

BIJLAGE 1.2

INVENTERRA

Let op: door scannen en kopiëren kan de schaal veranderen!



Bijlage 1.3 Foto's

Foto 1



Foto 2



Foto 3



Foto 4



Foto 5



Foto 6



Foto 7



Foto 8



Foto 9





Vervolg bijlage 1.3 Foto's inspectiegaten

G01



G02



G04



G04 AVM



G05



G08



G09





Vervolg bijlage 1.3 Foto's inspectiegaten

Boring 101



Boring 105



Boring 119



Boring 120



Asbestplaten op beton





Bijlage 2 Boorprofielen

Legenda (conform NEN 5104)

grind

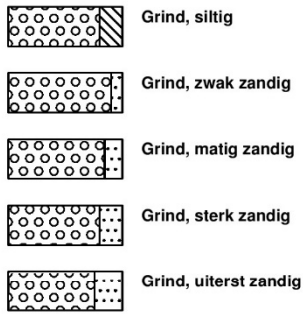

zand

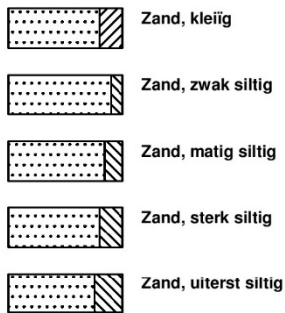

veen

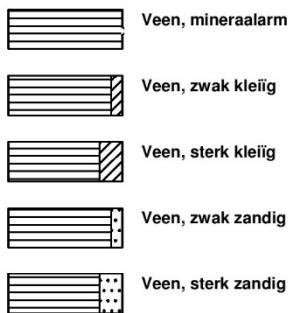

peilbuis

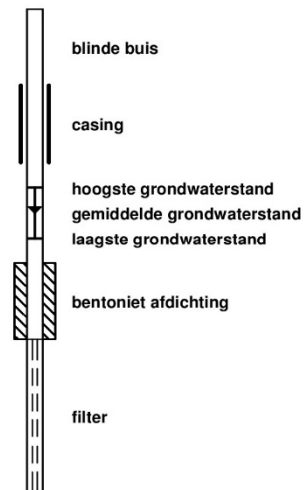

klei



leem

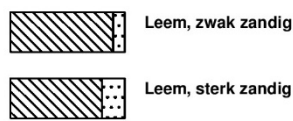

overige toevoegingen

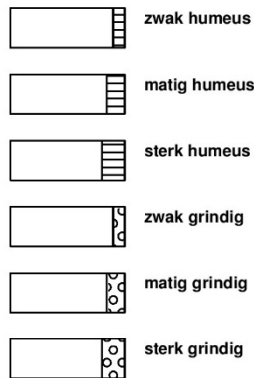

geur



olie

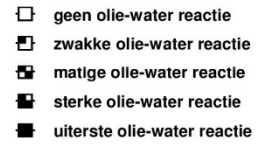

p.i.d.-waarde

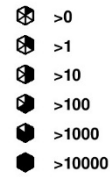

monsters

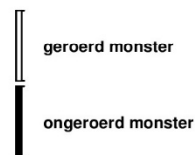

overig



Voor de mate van bijmenging met bijzondere bestanddelen worden de volgende gradaties en percentages gehanteerd:

- Sporen <1%
- Zwak <5%
- Matig 5 – 15%
- Sterk 15 – 50%
- Uiterst 50 – 80%
- Volledig >80%

Boring: 101

Datum plaatsing: 10-6-2022
 Boormeester: L.H.A. Knoop

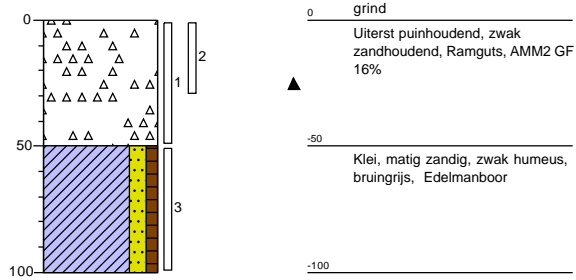

Boring: 102

Datum plaatsing: 9-6-2022
 Boormeester: L.H.A. Knoop

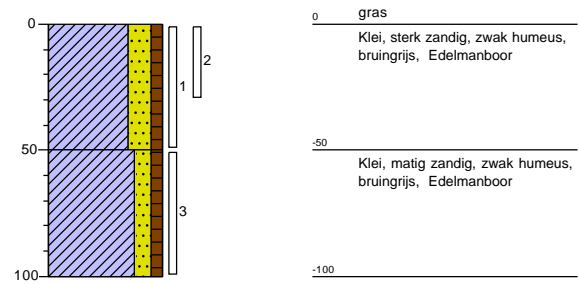

Boring: 103

Datum plaatsing: 9-6-2022
 Boormeester: L.H.A. Knoop

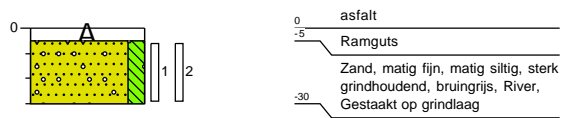

Boring: 104

Datum plaatsing: 9-6-2022
 Boormeester: L.H.A. Knoop

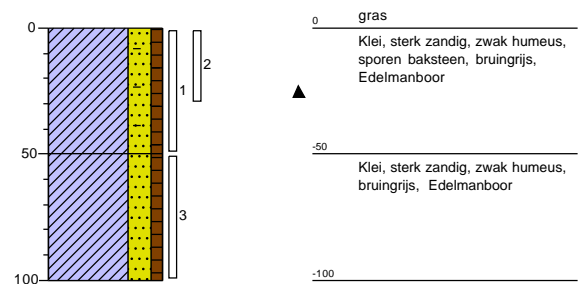

Boring: 105

Datum plaatsing: 10-6-2022
 Boormeester: L.H.A. Knoop
 GWS (cm-mv): 170

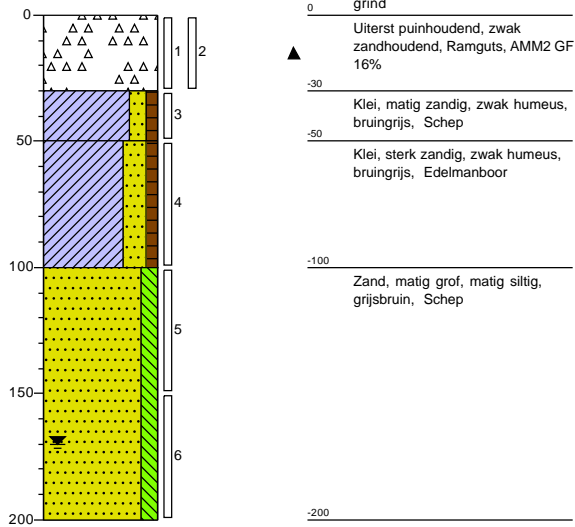

Boring: 106

Datum plaatsing: 10-6-2022
 Boormeester: L.H.A. Knoop

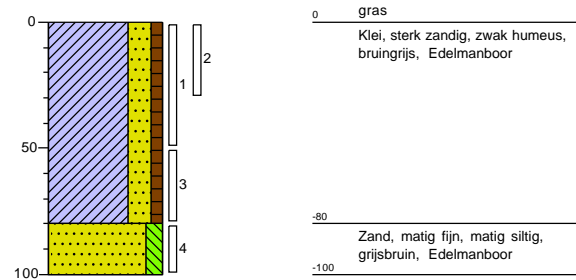

Boring: 107

Datum plaatsing: 10-6-2022
 Boormeester: L.H.A. Knoop

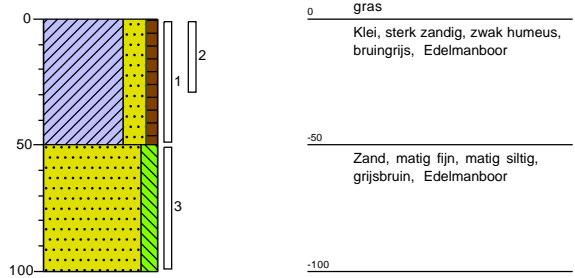

Boring: 108

Datum plaatsing: 10-6-2022
 Boormeester: L.H.A. Knoop

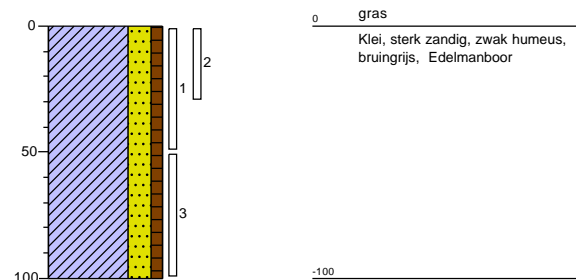

Boring: 109

Datum plaatsing: 10-6-2022
 Boormeester: L.H.A. Knoop

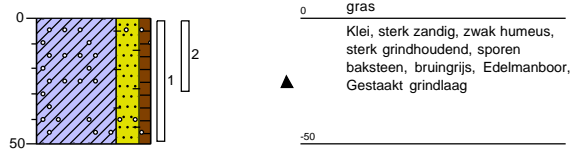

Boring: 110

Datum plaatsing: 10-6-2022
 Boormeester: L.H.A. Knoop

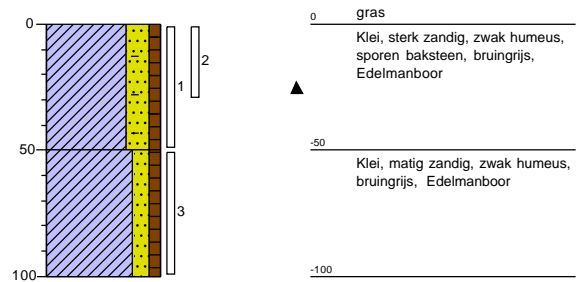

Boring: 111

Datum plaatsing: 9-6-2022
 Boormeester: L.H.A. Knoop

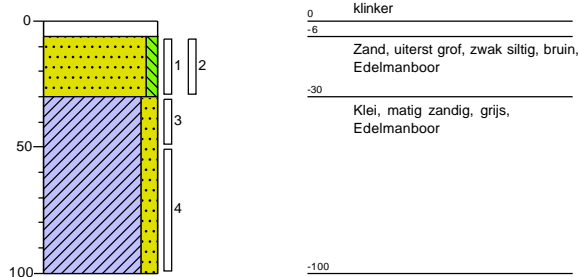

Boring: 112

Datum plaatsing: 9-6-2022
 Boormeester: L.H.A. Knoop

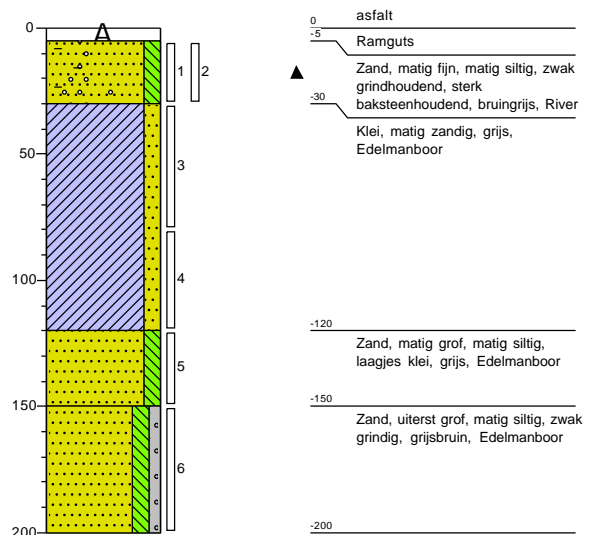

Boring: 113

Datum plaatsing: 9-6-2022
 Boormeester: L.H.A. Knoop

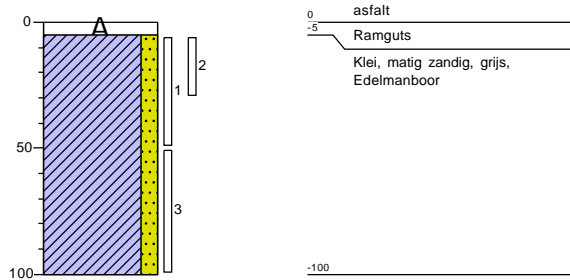

Boring: 114

Datum plaatsing: 10-6-2022
 Boormeester: L.H.A. Knoop
 GWS (cm-mv): 170

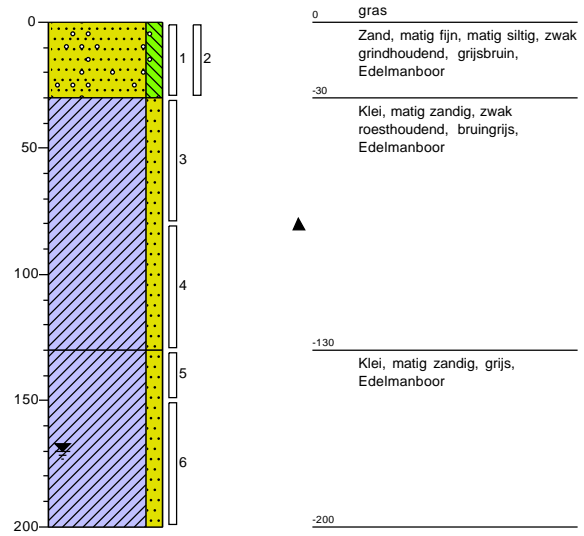

Boring: 115

Datum plaatsing: 10-6-2022
 Boormeester: L.H.A. Knoop

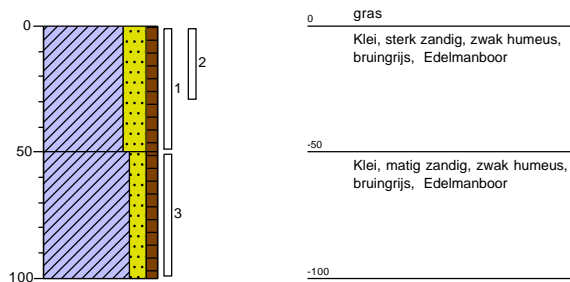

Boring: 116

Datum plaatsing: 10-6-2022
 Boormeester: L.H.A. Knoop

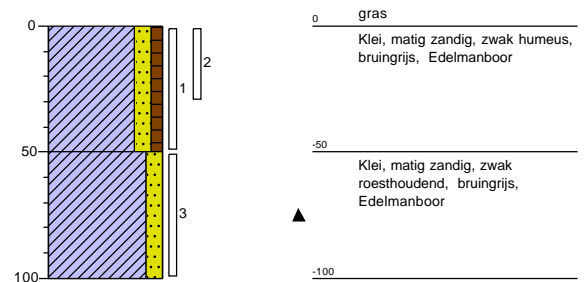

Boring: 117

Datum plaatsing: 10-6-2022
 Boormeester: L.H.A. Knoop

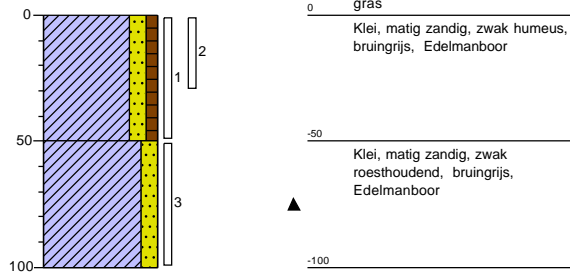

Boring: 118

Datum plaatsing: 10-6-2022
 Boormeester: L.H.A. Knoop

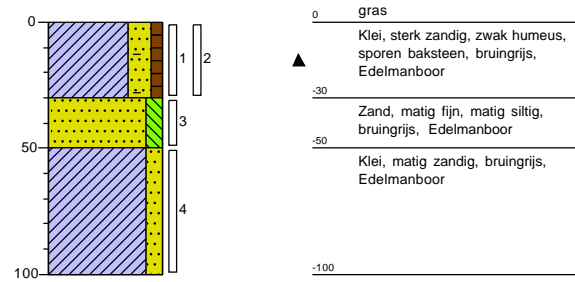

Boring: 119

Datum plaatsing: 10-6-2022
 Boormeester: L.H.A. Knoop

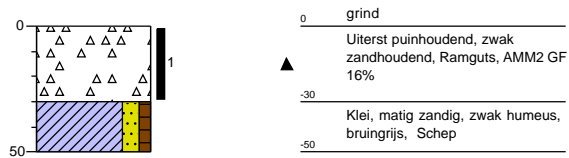

Boring: 120

Datum plaatsing: 10-6-2022
 Boormeester: L.H.A. Knoop

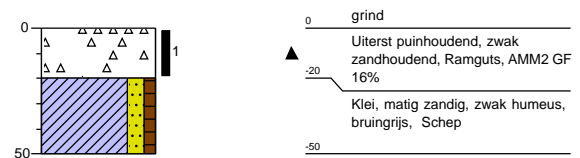

Boring: 201

Datum plaatsing: 9-6-2022
 Boormeester: L.H.A. Knoop
 GWS (cm-mv): 170

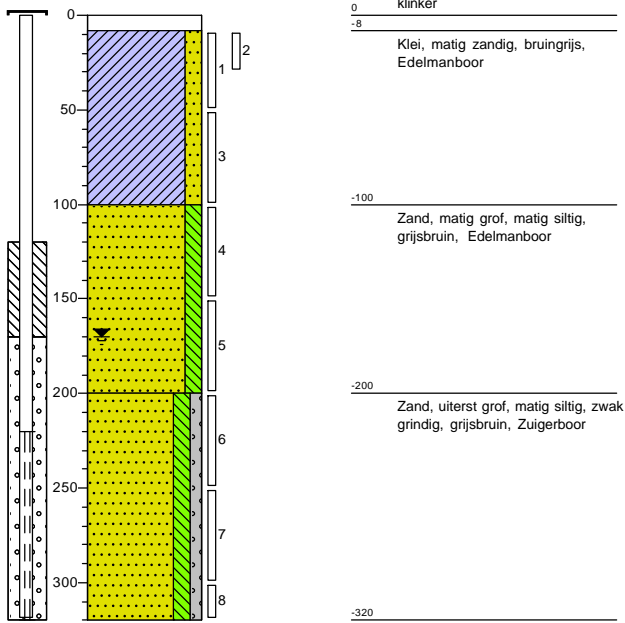

Boring: 202

Datum plaatsing: 9-6-2022
 Boormeester: L.H.A. Knoop

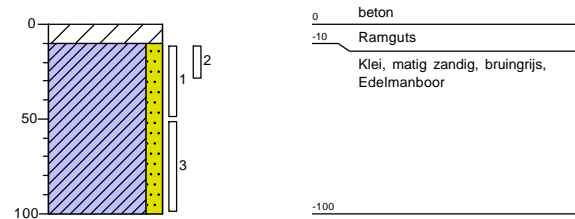

Boring: 203

Datum plaatsing: 9-6-2022
 Boormeester: L.H.A. Knoop

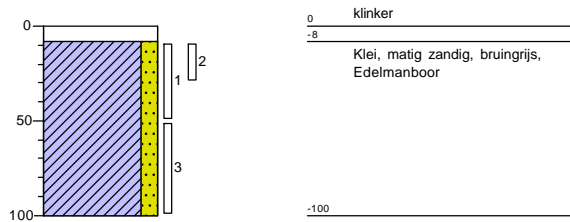

Boring: G01a

Datum plaatsing: 22-6-2022
 Boormeester: C.A.P. Snoeren

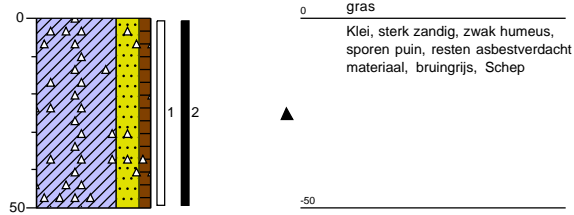

Boring: G02a

Datum plaatsing: 22-6-2022
 Boormeester: C.A.P. Snoeren

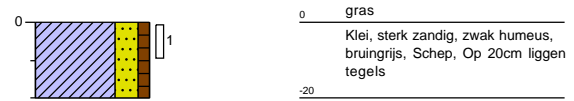

Boring: G04a

Datum plaatsing: 22-6-2022
 Boormeester: C.A.P. Snoeren

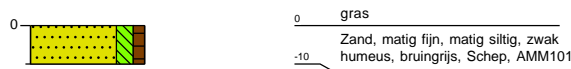

Boring: G05a

Datum plaatsing: 22-6-2022
 Boormeester: C.A.P. Snoeren

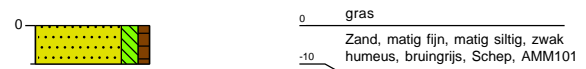

Boring: G08a

Datum plaatsing: 22-6-2022
 Boormeester: C.A.P. Snoeren

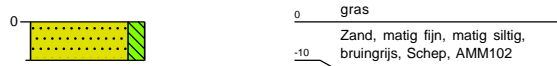

Boring: G09a

Datum plaatsing: 22-6-2022
 Boormeester: C.A.P. Snoeren

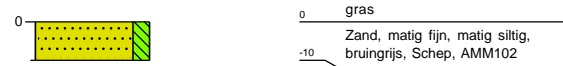

Boring: G010a

Datum plaatsing: 22-6-2022
 Boormeester: C.A.P. Snoeren

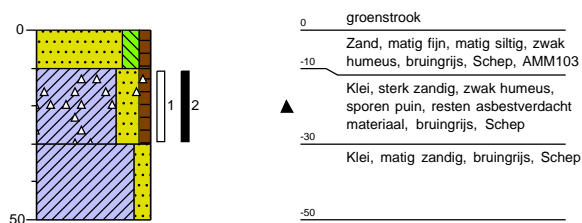

Boring: G011a

Datum plaatsing: 22-6-2022
 Boormeester: C.A.P. Snoeren





Bijlage 3 Analysecertificaten

Inventerra Milieuadviesbureau
T.a.v. Arjo van Houwelingen
Nijverheidsweg 34
3341 LJ HENDRIK-IDO-AMBACHT

Analyscertificaat

Datum: 27-Jun-2022

Hierbij ontvangt u de resultaten van het navolgende laboratoriumonderzoek.

Certificaatnummer/Versie	2022094077/1
Uw project/verslagnummer	22-2108.1
Uw projectnaam	Gendt
Uw ordernummer	
Uw datum aanlevering monster(s)	10-Jun-2022

Dit certificaat mag uitsluitend in zijn geheel worden gereproduceerd.
De analyse resultaten hebben alleen betrekking op het beproefde object.

De grondmonsters worden tot 4 weken na datum ontvangst bewaard en watermonsters tot 2 weken na datum ontvangst. Zonder tegenbericht worden de monsters nadien afgevoerd.
Indien de monsters langer bewaard dienen te blijven verzoeken wij U dit exemplaar uiterlijk 1 werkdag voor afloop van de standaardbewaarperiode ondertekend aan ons te retourneren. Voor de kosten van het langer bewaren van monsters verwijzen wij naar de prijslijst.

Bewaren tot:

Datum:

Naam:

Handtekening:

Wij vertrouwen erop uw opdracht hiermee naar verwachting te hebben uitgevoerd, mocht U naar aanleiding van dit analyscertificaat nog vragen hebben verzoeken wij U contact op te nemen met de afdeling Verkoop en Advies.

Met vriendelijke groet,

Eurofins Analytico B.V.



Ing. A. Veldhuizen
Technical Manager

Eurofins Analytico B.V.

Gildeweg 42-46
NL-3771NB Barneveld
+31 (0)34 242 63 00
Info-env@eurofins.nl
www.eurofins.nl

Venecoweg 5
B-9810 Nazareth
+32 (0)9 222 77 59
belgie-env@eurofins.be
www.eurofins.be

BNP Paribas S.A. 227 9245 25
IBAN: NL71BNPA0227924525
BIC: BNPANL2A
KvK/CoC: 09088623
BTW/VAT: NL 8043.14.883.B01

Eurofins Analytico B.V. is ISO 14001: 2015 gecertificeerd door TÜV en erkend door het Vlaamse Gewest (OVAM en Dep. Omgeving), het Brusselse Gewest (BIM), het Waalse Gewest (DGRNE-OWD) en door de overheid van Luxemburg (MEV).

Analysecertificaat

Uw project/verslagnummer 22-2108.1
 Uw projectnaam Gendt
 Uw ordernummer
 Uw monsternemer

Certificaatnummer/Versie 2022094077/1
 Startdatum analyse 13-Jun-2022
 Datum einde analyse 27-Jun-2022
 Rapportagedatum 27-Jun-2022/15:03
 Bijlage A, B, C, D
 Pagina 1/5

Analyse	Eenheid	1	2	3	4	5
Voorbehandeling						
Cryogeen malen		Uitgevoerd	Uitgevoerd	Uitgevoerd	Uitgevoerd	Uitgevoerd
Bodemkundige analyses						
S Droge stof	% (m/m)	83.6	85.3	87.8	85.4	88.5
S Organische stof	% (m/m) ds	1.9 ¹⁾	3.6 ¹⁾	3.2 ¹⁾	4.1 ¹⁾	2.9
Gloeirest	% (m/m) ds	98	96	96	96	96
S Korrelgrootte < 2 µm (Lutum)	% (m/m) ds					8.7
Metalen						
S Barium (Ba)	mg/kg ds					100
S Cadmium (Cd)	mg/kg ds					0.26
S Kobalt (Co)	mg/kg ds					7.1
S Koper (Cu)	mg/kg ds					16
S Kwik (Hg)	mg/kg ds					0.054
S Molybdeen (Mo)	mg/kg ds					<1.5
S Nikkel (Ni)	mg/kg ds					18
S Lood (Pb)	mg/kg ds					38
S Zink (Zn)	mg/kg ds					77
Minerale olie						
Minerale olie (C10-C12)	mg/kg ds	<3.0				<3.0
Minerale olie (C12-C16)	mg/kg ds	<5.0				<5.0
Minerale olie (C16-C21)	mg/kg ds	<5.0				<5.0
Minerale olie (C21-C30)	mg/kg ds	<11				23
Minerale olie (C30-C35)	mg/kg ds	<5.0				11
Minerale olie (C35-C40)	mg/kg ds	<6.0				<6.0
S Minerale olie totaal (C10-C40)	mg/kg ds	<35				42
Chromatogram olie (GC)						Zie bijl.
Organo chloorbestrijdingsmiddelen, OCB						
S alfa-HCH	mg/kg ds		<0.0010	<0.0010	<0.0010	
S beta-HCH	mg/kg ds		<0.0010	<0.0010	<0.0010	
S gamma-HCH	mg/kg ds		<0.0010	<0.0010	<0.0010	

Nr. Uw monsteromschrijving

Nr.	Uw monsteromschrijving	Opgegeven monstermatrix	Monster nr.
1	MM1 (8-50)	Grond (AS3000)	12812456
2	MM2 (0-50)	Grond (AS3000)	12812457
3	MM3 (0-30)	Grond (AS3000)	12812458
4	MM4 (0-30)	Grond (AS3000)	12812459
5	MM5 (0-50)	Grond (AS3000)	12812460

Q: door RvA geaccrediteerde verrichting
 R: AP04 erkende en geaccrediteerde verrichting
 S: AS SIKB erkende en geaccrediteerde verrichting
 V: VLAREL erkende verrichting
 W: Waals Gewest erkende verrichting

Dit certificaat mag uitsluitend in zijn geheel worden gereproduceerd.
 Eurofins Analytico B.V. is ISO 14001: 2015 gecertificeerd door TÜV
 en erkend door het Vlaamse Gewest (OVAM en Dep. Omgeving),
 het Brusselse Gewest (BIM), het Waalse Gewest (DGRNE-OWD)
 en door de overheid van Luxemburg (MEV).

Eurofins Analytico B.V.

Gildeweg 42-46 Venecoweg 5
 NL-3771NB Barneveld B-9810 Nazareth
 +31 (0)34 242 63 00 +32 (0)9 222 77 59
 Info-env@eurofins.nl belgie-env@eurofins.be
 www.eurofins.nl www.eurofins.be

BNP Paribas S.A. 227 9245 25
 IBAN: NL71BNPA0227924525
 BIC: BNPANL2A
 KvK/CoC: 09088623
 BTW/VAT: NL 8043.14.883.B01



TESTEN
 RvA LO10

Analysecertificaat

Uw project/verslagnummer 22-2108.1
 Uw projectnaam Gendt
 Uw ordernummer
 Uw monsternemer

Certificaatnummer/Versie 2022094077/1
 Startdatum analyse 13-Jun-2022
 Datum einde analyse 27-Jun-2022
 Rapportagedatum 27-Jun-2022/15:03
 Bijlage A, B, C, D
 Pagina 2/5

Analyse	Eenheid	1	2	3	4	5
S delta-HCH	mg/kg ds	<0.0010	<0.0010	<0.0010		
S Hexachloorbenzeen	mg/kg ds	<0.0010	<0.0010	<0.0010		
S Heptachloor	mg/kg ds	<0.0010	<0.0010	<0.0010		
S Heptachloorepoxide(cis- of A)	mg/kg ds	<0.0010	<0.0010	<0.0010		
S Heptachloorepoxide(trans- of B)	mg/kg ds	<0.0010	<0.0010	<0.0010		
S Hexachloorbutadien	mg/kg ds	<0.0010	<0.0010	<0.0010		
S Aldrin	mg/kg ds	<0.0010	<0.0010	<0.0010		
S Dieldrin	mg/kg ds	<0.0010	<0.0010	<0.0010		
S Endrin	mg/kg ds	<0.0010	<0.0010	<0.0010		
S Isodrin	mg/kg ds	<0.0010	<0.0010	<0.0010		
S Telodrin	mg/kg ds	<0.0010	<0.0010	<0.0010		
S alfa-Endosulfan	mg/kg ds	<0.0010	<0.0010	<0.0010		
Q beta-Endosulfan	mg/kg ds	<0.0010	<0.0010	<0.0010		
S Endosulfansulfaat	mg/kg ds	<0.0020	<0.0020	<0.0020		
S alfa-Chloordaan	mg/kg ds	<0.0010	<0.0010	<0.0010		
S gamma-Chloordaan	mg/kg ds	<0.0010	<0.0010	<0.0010		
S o,p'-DDT	mg/kg ds	<0.0010	<0.0010	<0.0010		
S p,p'-DDT	mg/kg ds		0.18	0.0056	0.0037	
S o,p'-DDE	mg/kg ds	<0.0010	<0.0010	<0.0010		
S p,p'-DDE	mg/kg ds		0.031	0.029	0.033	
S o,p'-DDD	mg/kg ds		0.0099	<0.0010	0.0018	
S p,p'-DDD	mg/kg ds		0.068	0.0025	0.0061	
S HCH (som) (factor 0,7)	mg/kg ds		0.0021 ²⁾	0.0021 ²⁾	0.0021 ²⁾	
S Drins (som) (factor 0,7)	mg/kg ds		0.0021 ²⁾	0.0021 ²⁾	0.0021 ²⁾	
S Heptachloorepoxide (som) (factor 0,7)	mg/kg ds		0.0014 ²⁾	0.0014 ²⁾	0.0014 ²⁾	
S DDD (som) (factor 0,7)	mg/kg ds		0.078	0.0032	0.0080	
S DDE (som) (factor 0,7)	mg/kg ds		0.032	0.029	0.033	
S DDT (som) (factor 0,7)	mg/kg ds		0.18	0.0063	0.0044	
S DDX (som) (factor 0,7)	mg/kg ds		0.29	0.039	0.046	
S Chloordaan (som) (factor 0,7)	mg/kg ds		0.0014 ²⁾	0.0014 ²⁾	0.0014 ²⁾	
S OCB (som) LB (factor 0,7)	mg/kg ds		0.30	0.049	0.056	

Nr.	Uw monsteromschrijving	Opgegeven monstermatrix	Monster nr.
1	MM1 (8-50)	Grond (AS3000)	12812456
2	MM2 (0-50)	Grond (AS3000)	12812457
3	MM3 (0-30)	Grond (AS3000)	12812458
4	MM4 (0-30)	Grond (AS3000)	12812459
5	MM5 (0-50)	Grond (AS3000)	12812460

Q: door RvA geaccrediteerde verrichting
 R: AP04 erkende en geaccrediteerde verrichting
 S: AS SIKB erkende en geaccrediteerde verrichting
 V: VLAREL erkende verrichting
 W: Waals Gewest erkende verrichting

Eurofins Analytico B.V.

Gildeweg 42-46 Venecoweg 5
 NL-3771NB Barneveld B-9810 Nazareth
 +31 (0)34 242 63 00 +32 (0)9 222 77 59
 Info-env@eurofins.nl belgie-env@eurofins.be
 www.eurofins.nl www.eurofins.be

BNP Paribas S.A. 227 9245 25
 IBAN: NL71BNPA0227924525
 BIC: BNPANL2A
 KvK/CoC: 09088623
 BTW/VAT: NL 8043.14.883.B01

Dit certificaat mag uitsluitend in zijn geheel worden gereproduceerd.
 Eurofins Analytico B.V. is ISO 14001: 2015 gecertificeerd door TÜV
 en erkend door het Vlaamse Gewest (OVAM en Dep. Omgeving),
 het Brusselse Gewest (BIM), het Waalse Gewest (DGRNE-OWD)
 en door de overheid van Luxemburg (MEV).

Analysecertificaat

Uw project/verslagnummer 22-2108.1
 Uw projectnaam Gendt
 Uw ordernummer
 Uw monsternemer

Certificaatnummer/Versie 2022094077/1
 Startdatum analyse 13-Jun-2022
 Datum einde analyse 27-Jun-2022
 Rapportagedatum 27-Jun-2022/15:03
 Bijlage A, B, C, D
 Pagina 3/5

Analyse	Eenheid	1	2	3	4	5
S OCB (som) WB (factor 0,7)	mg/kg ds		0.30	0.051	0.057	
Polychloorbifenylen, PCB						
S PCB 28	mg/kg ds					<0.0010
S PCB 52	mg/kg ds					<0.0010
S PCB 101	mg/kg ds					<0.0010
S PCB 118	mg/kg ds					<0.0010
S PCB 138	mg/kg ds					<0.0010
S PCB 153	mg/kg ds					<0.0010
S PCB 180	mg/kg ds					<0.0010
S PCB (som 7) (factor 0,7)	mg/kg ds					0.0049 ²⁾
Polycyclische Aromatische Koolwaterstoffen, PAK						
S Naftaleen	mg/kg ds					<0.050
S Fenanthreen	mg/kg ds					0.11
S Anthraceen	mg/kg ds					0.054
S Fluorantheen	mg/kg ds					0.29
S Benzo(a)anthraceen	mg/kg ds					0.16
S Chryseen	mg/kg ds					0.19
S Benzo(k)fluorantheen	mg/kg ds					0.085
S Benzo(a)pyreen	mg/kg ds					0.18
S Benzo(ghi)peryleen	mg/kg ds					0.12
S Indeno(123-cd)pyreen	mg/kg ds					0.13
S PAK VROM (10) (factor 0,7)	mg/kg ds					1.4

Nr. Uw monsteromschrijving

Nr.	Uw monsteromschrijving	Opgegeven monstermatrix	Monster nr.
1	MM1 (8-50)	Grond (AS3000)	12812456
2	MM2 (0-50)	Grond (AS3000)	12812457
3	MM3 (0-30)	Grond (AS3000)	12812458
4	MM4 (0-30)	Grond (AS3000)	12812459
5	MM5 (0-50)	Grond (AS3000)	12812460

Q: door RvA geaccrediteerde verrichting
 R: AP04 erkende en geaccrediteerde verrichting
 S: AS SIKB erkende en geaccrediteerde verrichting
 V: VLAREL erkende verrichting
 W: Waals Gewest erkende verrichting

Eurofins Analytico B.V.

Gildeweg 42-46 Venecoweg 5
 NL-3771NB Barneveld B-9810 Nazareth
 +31 (0)34 242 63 00 +32 (0)9 222 77 59
 Info-env@eurofins.nl belgie-env@eurofins.be
 www.eurofins.nl www.eurofins.be

BNP Paribas S.A. 227 9245 25
 IBAN: NL71BNPA0227924525
 BIC: BNPANL2A
 KvK/CoC: 09088623
 BTW/VAT: NL 8043.14.883.B01

Dit certificaat mag uitsluitend in zijn geheel worden gereproduceerd.
 Eurofins Analytico B.V. is ISO 14001: 2015 gecertificeerd door TÜV
 en erkend door het Vlaamse Gewest (OVAM en Dep. Omgeving),
 het Brusselse Gewest (BIM), het Waalse Gewest (DGRNE-OWD)
 en door de overheid van Luxemburg (MEV).



Analysecertificaat

Uw project/verslagnummer 22-2108.1
 Uw projectnaam Gendt
 Uw ordernummer
 Uw monsternemer

Certificaatnummer/Versie 2022094077/1
 Startdatum analyse 13-Jun-2022
 Datum einde analyse 27-Jun-2022
 Rapportagedatum 27-Jun-2022/15:03
 Bijlage A, B, C, D
 Pagina 4/5

Analyse	Eenheid	6	7	8
Voorbehandeling				
Cryogeen malen		Uitgevoerd	Uitgevoerd	Uitgevoerd
Bodemkundige analyses				
S Droge stof	% (m/m)	86.6	82.9	82.8
S Organische stof	% (m/m) ds	2.9	1.4	<0.7
Gloeirest	% (m/m) ds	96	97	99
S Korrelgrootte < 2 µm (Lutum)	% (m/m) ds	12.8	17.0	2.4
Metalen				
S Barium (Ba)	mg/kg ds	100	93	22
S Cadmium (Cd)	mg/kg ds	0.37	0.25	<0.20
S Kobalt (Co)	mg/kg ds	7.6	8.4	4.1
S Koper (Cu)	mg/kg ds	28	16	<5.0
S Kwik (Hg)	mg/kg ds	0.088	<0.050	<0.050
S Molybdeen (Mo)	mg/kg ds	<1.5	<1.5	<1.5
S Nikkel (Ni)	mg/kg ds	24	23	12
S Lood (Pb)	mg/kg ds	27	21	<10
S Zink (Zn)	mg/kg ds	88	62	<20
Minerale olie				
Minerale olie (C10-C12)	mg/kg ds	<3.0	<3.0	<3.0
Minerale olie (C12-C16)	mg/kg ds	<5.0	<5.0	<5.0
Minerale olie (C16-C21)	mg/kg ds	<5.0	<5.0	<5.0
Minerale olie (C21-C30)	mg/kg ds	25	<11	<11
Minerale olie (C30-C35)	mg/kg ds	6.6	<5.0	<5.0
Minerale olie (C35-C40)	mg/kg ds	<6.0	<6.0	<6.0
S Minerale olie totaal (C10-C40)	mg/kg ds	37	<35	<35
Chromatogram olie (GC)		Zie bijl.		
Polychloorbifenylen, PCB				
S PCB 28	mg/kg ds	<0.0010	<0.0010	<0.0010
S PCB 52	mg/kg ds	<0.0010	<0.0010	<0.0010
S PCB 101	mg/kg ds	<0.0010	<0.0010	<0.0010

Nr. Uw monsteromschrijving

6 MM6 (0-50)
 7 MM7 (50-120)
 8 MM8 (50-200)

Opgegeven monstermatrix

Grond (AS3000)
 Grond (AS3000)
 Grond (AS3000)

Monster nr.

12812461
 12812462
 12812463

Eurofins Analytico B.V.

Gildeweg 42-46 Venecoweg 5
 NL-3771NB Barneveld B-9810 Nazareth
 +31 (0)34 242 63 00 +32 (0)9 222 77 59
 Info-env@eurofins.nl belgie-env@eurofins.be
 www.eurofins.nl www.eurofins.be

BNP Paribas S.A. 227 9245 25
 IBAN: NL71BNPA0227924525
 BIC: BNPANL2A
 KvK/CoC: 09088623
 BTW/VAT: NL 8043.14.883.B01



Q: door RvA geaccrediteerde verrichting
 R: AP04 erkende en geaccrediteerde verrichting
 S: AS SIKB erkende en geaccrediteerde verrichting
 V: VLAREL erkende verrichting
 W: Waals Gewest erkende verrichting

Dit certificaat mag uitsluitend in zijn geheel worden gereproduceerd.
 Eurofins Analytico B.V. is ISO 14001: 2015 gecertificeerd door TÜV
 en erkend door het Vlaamse Gewest (OVAM en Dep. Omgeving),
 het Brusselse Gewest (BIM), het Waalse Gewest (DGRNE-OWD)
 en door de overheid van Luxemburg (MEV).



Analysecertificaat

Uw project/verslagnummer 22-2108.1
 Uw projectnaam Gendt
 Uw ordernummer
 Uw monsternemer

Certificaatnummer/Versie 2022094077/1
 Startdatum analyse 13-Jun-2022
 Datum einde analyse 27-Jun-2022
 Rapportagedatum 27-Jun-2022/15:03
 Bijlage A, B, C, D
 Pagina 5/5

Analyse	Eenheid	6	7	8
S PCB 118	mg/kg ds	<0.0010	<0.0010	<0.0010
S PCB 138	mg/kg ds	<0.0010	<0.0010	<0.0010
S PCB 153	mg/kg ds	<0.0010	<0.0010	<0.0010
S PCB 180	mg/kg ds	<0.0010	<0.0010	<0.0010
S PCB (som 7) (factor 0,7)	mg/kg ds	0.0049 ²⁾	0.0049 ²⁾	0.0049 ²⁾
Polycyclische Aromatische Koolwaterstoffen, PAK				
S Naftaleen	mg/kg ds	<0.050	<0.050	<0.050
S Fenanthreen	mg/kg ds	<0.050	<0.050	<0.050
S Anthraceen	mg/kg ds	<0.050	<0.050	<0.050
S Fluorantheen	mg/kg ds	0.15	0.12	0.060
S Benzo(a)anthraceen	mg/kg ds	0.096	0.069	<0.050
S Chryseen	mg/kg ds	0.11	0.082	<0.050
S Benzo(k)fluorantheen	mg/kg ds	0.053	<0.050	<0.050
S Benzo(a)pyreen	mg/kg ds	0.11	0.063	<0.050
S Benzo(ghi)peryleen	mg/kg ds	0.071	<0.050	<0.050
S Indeno(123-cd)pyreen	mg/kg ds	0.080	<0.050	<0.050
S PAK VROM (10) (factor 0,7)	mg/kg ds	0.78	0.55	0.37

Nr. Uw monsteromschrijving

6 MM6 (0-50)
 7 MM7 (50-120)
 8 MM8 (50-200)

Opgegeven monstermatrix

Grond (AS3000)
 Grond (AS3000)
 Grond (AS3000)

Monster nr.

12812461
 12812462
 12812463

Eurofins Analytico B.V.

Gildeweg 42-46 Venecoweg 5
 NL-3771NB Barneveld B-9810 Nazareth
 +31 (0)34 242 63 00 +32 (0)9 222 77 59
 Info-env@eurofins.nl belgie-env@eurofins.be
 www.eurofins.nl www.eurofins.be

BNP Paribas S.A. 227 9245 25
 IBAN: NL71BNPA0227924525
 BIC: BNPANL2A
 KvK/CoC: 09088623
 BTW/VAT: NL 8043.14.883.B01



Q: door RvA geaccrediteerde verrichting
 R: AP04 erkende en geaccrediteerde verrichting
 S: AS SIKB erkende en geaccrediteerde verrichting
 V: VLAREL erkende verrichting
 W: Waals Gewest erkende verrichting

Dit certificaat mag uitsluitend in zijn geheel worden gereproduceerd.
 Eurofins Analytico B.V. is ISO 14001: 2015 gecertificeerd door TÜV
 en erkend door het Vlaamse Gewest (OVAM en Dep. Omgeving),
 het Brusselse Gewest (BIM), het Waalse Gewest (DGRNE-OWD)
 en door de overheid van Luxemburg (MEV).

Akkoord
 Pr. coörd.



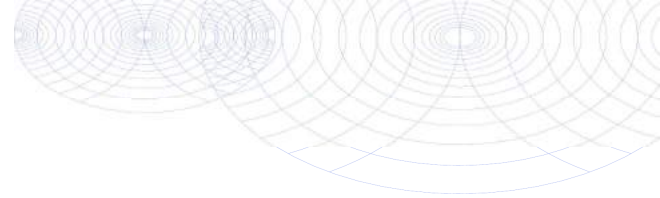

Bijlage (A) met de opgegeven deelmonsterinformatie behorende bij het analysecertificaat. 2022094077/1

Monster nr.	Uw monsteromschrijving			Uw datum monstername	Monsteromsch./Monstername ID
	Barcode	Boornr	Van Tot		
12812456	MM1 (8-50)				
0539562375	201	8	50	09-Jun-2022	1
0539562213	202	10	50	09-Jun-2022	1
12812457	MM2 (0-50)				
0539562247	104	0	30	09-Jun-2022	2
0539497818	102	0	30	09-Jun-2022	2
0539562185	106	0	30	10-Jun-2022	2
0539562187	105	30	50	10-Jun-2022	3
12812458	MM3 (0-30)				
0539562192	107	0	30	10-Jun-2022	2
0539562203	110	0	30	10-Jun-2022	2
0539562191	109	0	30	10-Jun-2022	2
0539562195	108	0	30	10-Jun-2022	2
12812459	MM4 (0-30)				
0539562244	113	5	30	09-Jun-2022	2
0539497813	117	0	30	10-Jun-2022	2
0539497822	116	0	30	10-Jun-2022	2
0539562056	115	0	30	10-Jun-2022	2
12812460	MM5 (0-50)				
0539562254	104	0	50	09-Jun-2022	1
0539562049	118	0	30	10-Jun-2022	1
0539562053	110	0	50	10-Jun-2022	1
0539562199	109	0	50	10-Jun-2022	1
12812461	MM6 (0-50)				
0539562345	113	5	50	09-Jun-2022	1
0539497825	111	30	50	09-Jun-2022	3
0539497821	102	0	50	09-Jun-2022	1
0539497828	116	0	50	10-Jun-2022	1
0539562194	108	0	50	10-Jun-2022	1
0539562186	106	0	50	10-Jun-2022	1
12812462	MM7 (50-120)				
0539562239	112	80	120	09-Jun-2022	4
0539497832	104	50	100	09-Jun-2022	3
0539562200	110	50	100	10-Jun-2022	3
0539562369	101	50	100	10-Jun-2022	3
12812463	MM8 (50-200)				
0539562374	201	100	150	09-Jun-2022	4

Eurofins Analytico B.V.

Gildeweg 42-46 Venecoweg 5
 NL-3771NB Barneveld B-9810 Nazareth
 +31 (0)34 242 63 00 +32 (0)9 222 77 59
 Info-env@eurofins.nl belgie-env@eurofins.be
 www.eurofins.nl www.eurofins.be

BNP Paribas S.A. 227 9245 25
 IBAN: NL71BNPA0227924525
 BIC: BNPANL2A
 KvK/CoC: 09088623
 BTW/VAT: NL 8043.14.883.B01

Eurofins Analytico B.V. is ISO 14001: 2015 gecertificeerd door TÜV en erkend door het Vlaamse Gewest (OVAM en Dep. Omgeving), het Brusselse Gewest (BIM), het Waalse Gewest (DGRNE-OWD) en door de overheid van Luxemburg (MEV).

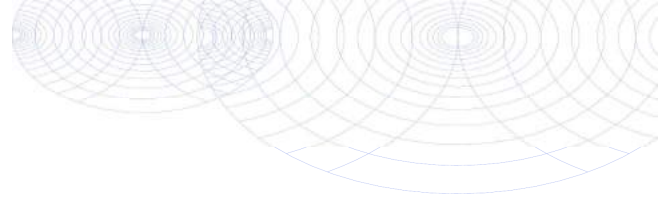

Bijlage (A) met de opgegeven deelmonsterinformatie behorende bij het analysecertificaat. 2022094077/1

Pagina 2/2

Monster nr.	Uw monsteromschrijving			Uw datum monstername	Monsteromsch./Monstername ID
	Barcode	Boornr	Van Tot		
	0539562380	201	150 200	09-Jun-2022	5
	0539562196	107	50 100	10-Jun-2022	3
	0539562368	105	100 150	10-Jun-2022	5
	0539562366	105	150 200	10-Jun-2022	6



Eurofins Analytico B.V.

Gildeweg 42-46 Venecoweg 5
 NL-3771NB Barneveld B-9810 Nazareth
 +31 (0)34 242 63 00 +32 (0)9 222 77 59
 Info-env@eurofins.nl belgie-env@eurofins.be
 www.eurofins.nl www.eurofins.be

BNP Paribas S.A. 227 9245 25
 IBAN: NL71BNPA0227924525
 BIC: BNPANL2A
 KvK/CoC: 09088623
 BTW/VAT: NL 8043.14.883.B01

Eurofins Analytico B.V. is ISO 14001: 2015 gecertificeerd door TÜV en erkend door het Vlaamse Gewest (OVAM en Dep. Omgeving), het Brusselse Gewest (BIM), het Waalse Gewest (DGRNE-OWD) en door de overheid van Luxemburg (MEV).

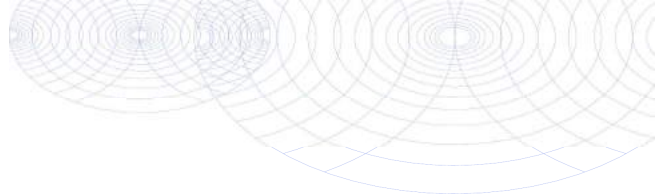
**Bijlage (B) met opmerkingen behorende bij analysecertificaat 2022094077/1**

Pagina 1/1

Opmerking 1)

Het organische stof gehalte is gecorrigeerd voor het lutumgehalte van 5.4 % m/m (SIKB 3010 pb 3).

Opmerking 2)

De toetswaarde van de som is gelijk aan de sommatie van 0,7*RG

**Eurofins Analytico B.V.**

Gildeweg 42-46 Venecoweg 5
NL-3771NB Barneveld B-9810 Nazareth
+31 (0)34 242 63 00 +32 (0)9 222 77 59
Info-env@eurofins.nl belgie-env@eurofins.be
www.eurofins.nl www.eurofins.be

BNP Paribas S.A. 227 9245 25
IBAN: NL71BNPA0227924525
BIC: BNPANL2A
KvK/CoC: 09088623
BTW/VAT: NL 8043.14.883.B01

Eurofins Analytico B.V. is ISO 14001: 2015 gecertificeerd door TÜV en erkend door het Vlaamse Gewest (OVAM en Dep. Omgeving), het Brusselse Gewest (BIM), het Waalse Gewest (DGRNE-OWD) en door de overheid van Luxemburg (MEV).

Bijlage (C) met methodeverwijzingen behorende bij analysecertificaat 2022094077/1

Pagina 1/1

Analyse	Methode	Techniek	Methode referentie
Voorbehandeling			
Cryogeen malen	W0106	Voorbehandeling	AS3000
Bodemkundige analyses			
Droge Stof	W0104	Gravimetrie	pb 3010-2 en NEN-EN 15934
Organische stof (gloeiverlies)	W0109	Gravimetrie	pb 3010-3 en NEN 5754
Korrelgrootte < 2 µm (lutum)	W0171	Sedimentatie	pb 3010-4 en NEN 5753
Metalen			
Barium (Ba)	W0423	ICP-MS	pb 3010-5 en NEN-EN-ISO 17294-2
Cadmium (Cd)	W0423	ICP-MS	pb 3010-5 en NEN-EN-ISO 17294-2
Kobalt (Co)	W0423	ICP-MS	pb 3010-5 en NEN-EN-ISO 17294-2
Koper (Cu)	W0423	ICP-MS	pb 3010-5 en NEN-EN-ISO 17294-2
Kwik (Hg)	W0423	ICP-MS	pb 3010-5 en NEN-EN-ISO 17294-2
Molybdeen (Mo)	W0423	ICP-MS	pb 3010-5 en NEN-EN-ISO 17294-2
Nikkel (Ni)	W0423	ICP-MS	pb 3010-5 en NEN-EN-ISO 17294-2
Lood (Pb)	W0423	ICP-MS	pb 3010-5 en NEN-EN-ISO 17294-2
Zink (Zn)	W0423	ICP-MS	pb 3010-5 en NEN-EN-ISO 17294-2
Minerale olie			
Minerale Olie (C10-C40)	W0202	GC-FID	pb 3010-7 en NEN-EN-ISO 16703
Chromatogram M0 (GC)	W0202	GC-FID	NEN-EN-ISO 16703
Organo chloorbestrijdingsmiddelen, OCB			
OCB (25)	W0262	GC-MS	pb 3020-1-3 & NEN 6980
OCB som AP04/AS3X	W0262	GC-MS	pb 3020-1-3 & NEN 6980
Polychloorbifenylen, PCB			
PCB (7)	W0271	GC-MS	pb 3010-8 en NEN 6980
Polycyclische Aromatische Koolwaterstoffen, PAK			
PAK som AS3000/AP04	W0271	GC-MS	pb. 3010-6 en NEN-ISO 18287
PAK (10) (VROM)	W0271	GC-MS	pb. 3010-6 en NEN-ISO 18287

Nadere informatie over de toegepaste onderzoeksmethoden alsmede een classificatie van de meetonzekerheid staan vermeld in ons overzicht "Specificaties analysemethoden", versie april 2022.

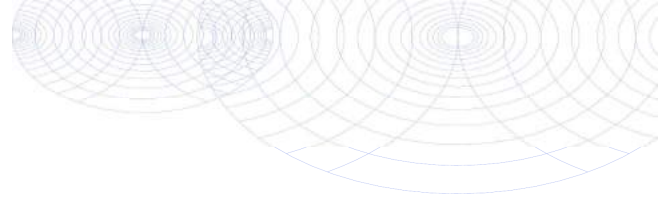
**Bijlage (D) opmerkingen aangaande de monstername en conserveringstermijn 2022094077/1**

Pagina 1/1

Er zijn verschillen met de richtlijnen geconstateerd die de betrouwbaarheid van de resultaten van onderstaande monsters of analyses mogelijk hebben beïnvloed.

Analyse

De conserveringstermijn is voor de betreffende analyse overschreden.

Minerale Olie (GC) (Voorbehandeling)

Monster nr.

12812462

**Eurofins Analytico B.V.**

Gildeweg 42-46 Venecoweg 5
NL-3771NB Barneveld B-9810 Nazareth
+31 (0)34 242 63 00 +32 (0)9 222 77 59
Info-env@eurofins.nl belgie-env@eurofins.be
www.eurofins.nl www.eurofins.be

BNP Paribas S.A. 227 9245 25
IBAN: NL71BNPA0227924525
BIC: BNPANL2A
KvK/CoC: 09088623
BTW/VAT: NL 8043.14.883.B01

Eurofins Analytico B.V. is ISO 14001: 2015 gecertificeerd door TÜV en erkend door het Vlaamse Gewest (OVAM en Dep. Omgeving), het Brusselse Gewest (BIM), het Waalse Gewest (DGRNE-OWD) en door de overheid van Luxemburg (MEV).

Chromatogram TPH/ Mineral Oil

Sample ID.: 12812460
 Certificate no.: 2022094077
 Sample description.: MM5 (0-50)

v

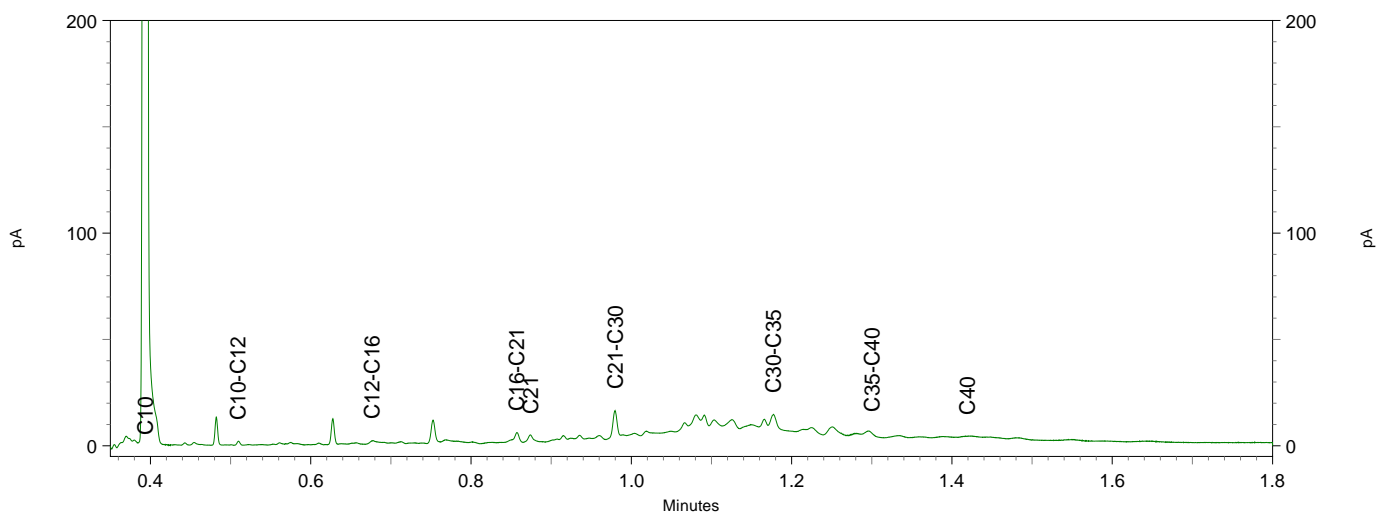
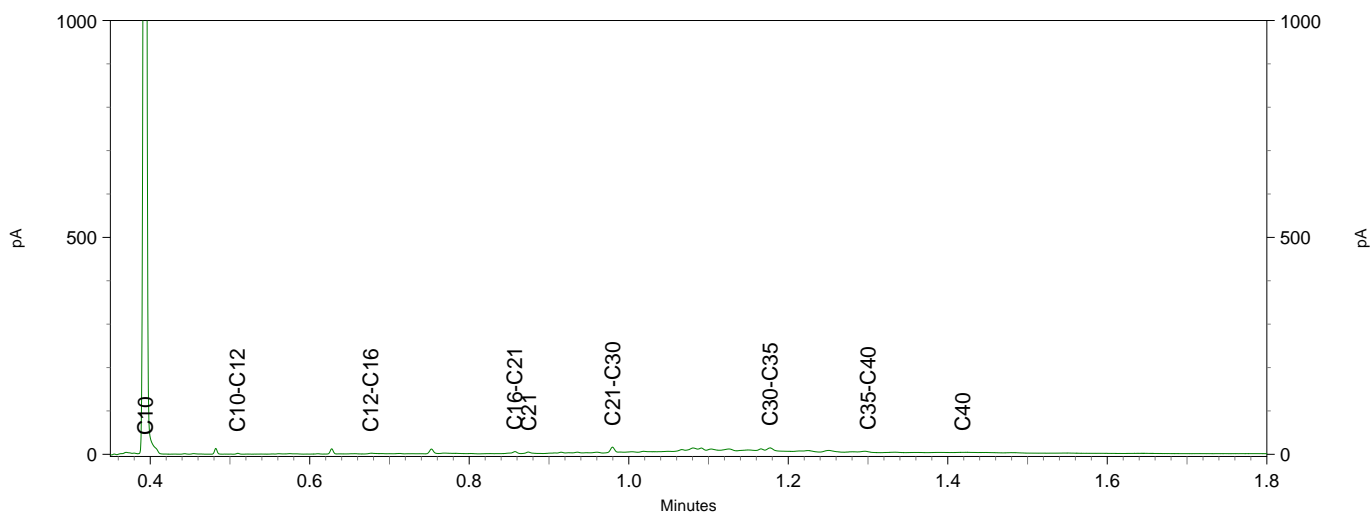
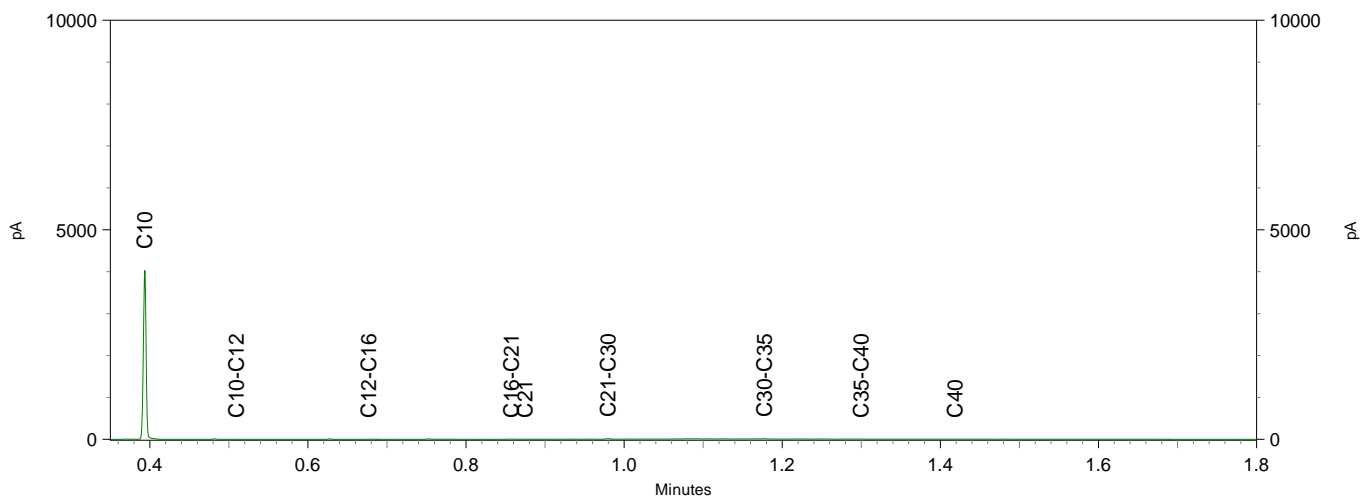

Chromatogram TPH/ Mineral Oil

Sample ID.: 12812461
 Certificate no.: 2022094077
 Sample description.: MM6 (0-50)

v

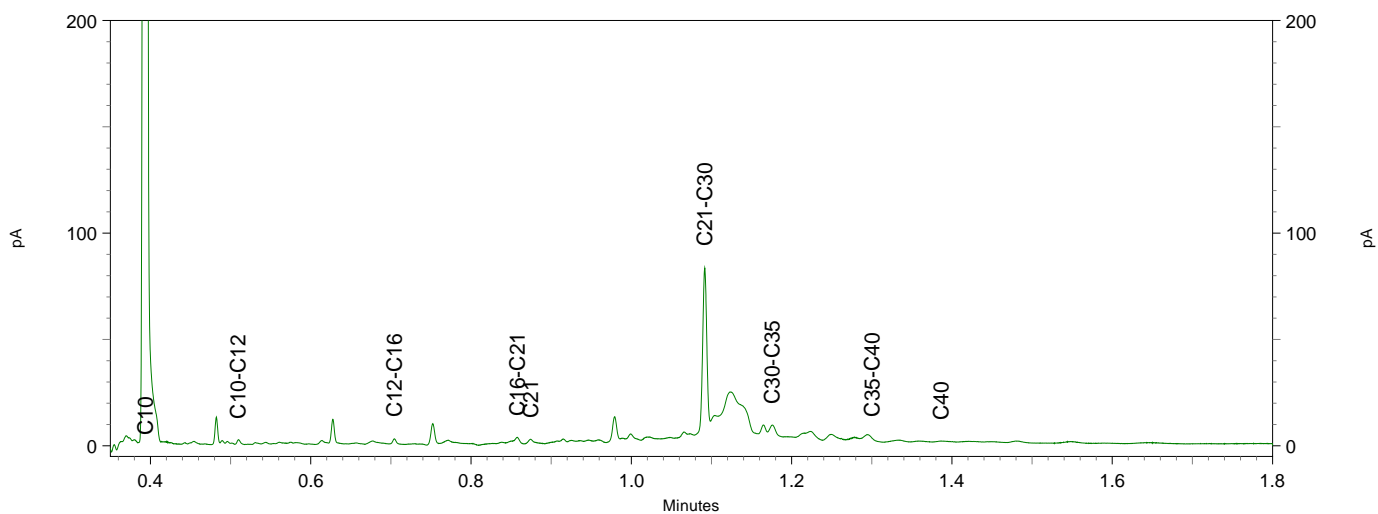
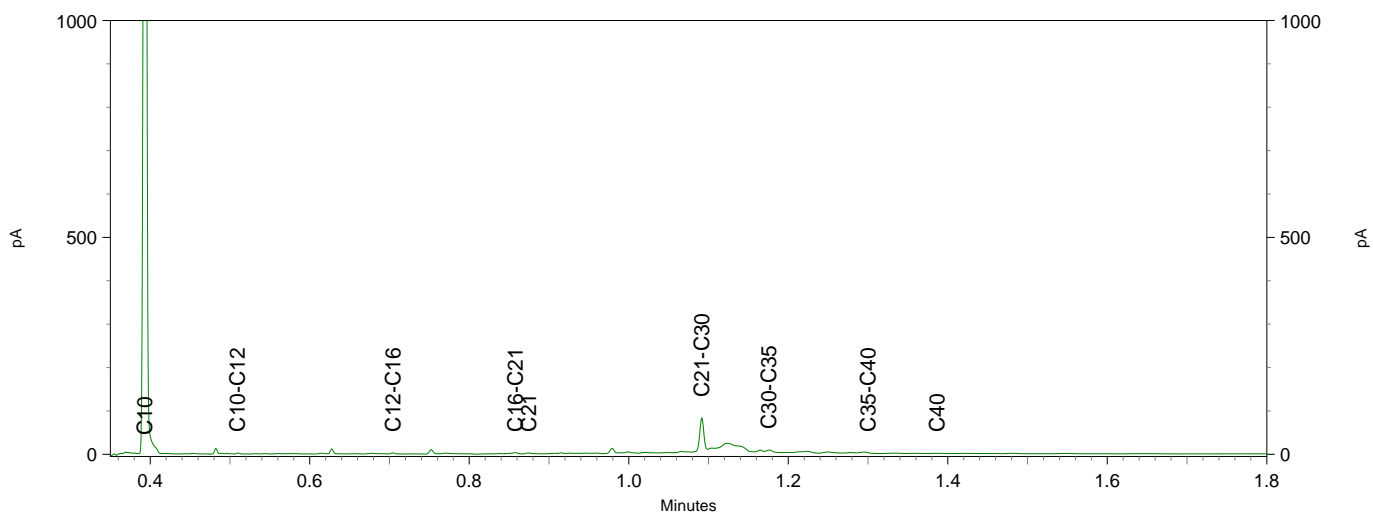
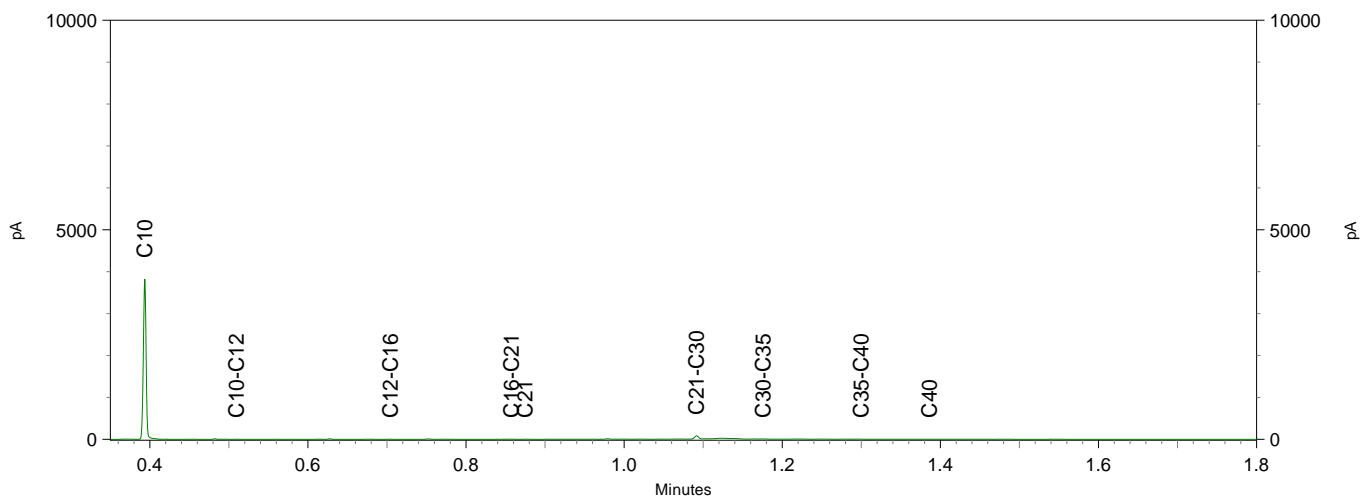

Inventerra Milieuadviesbureau
T.a.v. Arjo van Houwelingen
Nijverheidsweg 34
3341 LJ HENDRIK-IDO-AMBACHT

Analyscertificaat

Datum: 21-Jun-2022

Hierbij ontvangt u de resultaten van het navolgende laboratoriumonderzoek.

Certificaatnummer/Versie	2022094086/1
Uw project/verslagnummer	22-2108.1
Uw projectnaam	Gendt
Uw ordernummer	
Uw datum aanlevering monster(s)	10-Jun-2022

Dit certificaat mag uitsluitend in zijn geheel worden gereproduceerd.
De analyse resultaten hebben alleen betrekking op het beproefde object.

De grondmonsters worden tot 4 weken na datum ontvangst bewaard en watermonsters tot 2 weken na datum ontvangst. Zonder tegenbericht worden de monsters nadien afgevoerd.
Indien de monsters langer bewaard dienen te blijven verzoeken wij U dit exemplaar uiterlijk 1 werkdag voor afloop van de standaardbewaarperiode ondertekend aan ons te retourneren. Voor de kosten van het langer bewaren van monsters verwijzen wij naar de prijslijst.

Bewaren tot:

Datum:

Naam:

Handtekening:

Wij vertrouwen erop uw opdracht hiermee naar verwachting te hebben uitgevoerd, mocht U naar aanleiding van dit analyscertificaat nog vragen hebben verzoeken wij U contact op te nemen met de afdeling Verkoop en Advies.

Met vriendelijke groet,

Eurofins Analytico B.V.



Ing. A. Veldhuizen
Technical Manager

Eurofins Analytico B.V.

Gildeweg 42-46
NL-3771NB Barneveld
+31 (0)34 242 63 00
Info-env@eurofins.nl
www.eurofins.nl

Venecoweg 5
B-9810 Nazareth
+32 (0)9 222 77 59
belgie-env@eurofins.be
www.eurofins.be

BNP Paribas S.A. 227 9245 25
IBAN: NL71BNPA0227924525
BIC: BNPANL2A
KvK/CoC: 09088623
BTW/VAT: NL 8043.14.883.B01

Eurofins Analytico B.V. is ISO 14001: 2015 gecertificeerd door TÜV en erkend door het Vlaamse Gewest (OVAM en Dep. Omgeving), het Brusselse Gewest (BIM), het Waalse Gewest (DGRNE-OWD) en door de overheid van Luxemburg (MEV).

Analysecertificaat

Uw project/verslagnummer 22-2108.1
 Uw projectnaam Gendt
 Uw ordernummer
 Uw monsternemer

Certificaatnummer/Versie 2022094086/1
 Startdatum analyse 13-Jun-2022
 Datum einde analyse 21-Jun-2022
 Rapportagedatum 21-Jun-2022/13:25
 Bijlage A, B, C
 Pagina 1/2

Analyse	Eenheid	1
Voorbehandeling		
Cryogeen malen		Uitgevoerd
Bodemkundige analyses		
S Droge stof	% (m/m)	84.6
S Organische stof	% (m/m) ds	1.3
Gloeirest	% (m/m) ds	98
S Korrelgrootte < 2 µm (Lutum)	% (m/m) ds	3.5
Metalen		
S Barium (Ba)	mg/kg ds	80
S Cadmium (Cd)	mg/kg ds	0.21
S Kobalt (Co)	mg/kg ds	8.2
S Koper (Cu)	mg/kg ds	10
S Kwik (Hg)	mg/kg ds	<0.050
S Molybdeen (Mo)	mg/kg ds	<1.5
S Nikkel (Ni)	mg/kg ds	17
S Lood (Pb)	mg/kg ds	18
S Zink (Zn)	mg/kg ds	70
Minerale olie		
Minerale olie (C10-C12)	mg/kg ds	<3.0
Minerale olie (C12-C16)	mg/kg ds	<5.0
Minerale olie (C16-C21)	mg/kg ds	<5.0
Minerale olie (C21-C30)	mg/kg ds	<11
Minerale olie (C30-C35)	mg/kg ds	<5.0
Minerale olie (C35-C40)	mg/kg ds	<6.0
S Minerale olie totaal (C10-C40)	mg/kg ds	<35
Polychloorbifenylen, PCB		
S PCB 28	mg/kg ds	<0.0010
S PCB 52	mg/kg ds	<0.0010
S PCB 101	mg/kg ds	<0.0010
S PCB 118	mg/kg ds	<0.0010

Nr. Uw monsteromschrijving

1 112-1 (5-30)

Opgegeven monstermatrix

Grond (AS3000)

Monster nr.

12812493

Eurofins Analytico B.V.

Gildeweg 42-46 Venecoweg 5
 NL-3771NB Barneveld B-9810 Nazareth
 +31 (0)34 242 63 00 +32 (0)9 222 77 59
 Info-env@eurofins.nl belgie-env@eurofins.be
 www.eurofins.nl www.eurofins.be

BNP Paribas S.A. 227 9245 25
 IBAN: NL71BNPA027924525
 BIC: BNPANL2A
 KvK/CoC: 09088623
 BTW/VAT: NL 8043.14.883.B01



Q: door RvA geaccrediteerde verrichting
 R: AP04 erkende en geaccrediteerde verrichting
 S: AS SIKB erkende en geaccrediteerde verrichting
 V: VLAREL erkende verrichting
 W: Waals Gewest erkende verrichting

Dit certificaat mag uitsluitend in zijn geheel worden gereproduceerd.
 Eurofins Analytico B.V. is ISO 14001: 2015 gecertificeerd door TÜV
 en erkend door het Vlaamse Gewest (OVAM en Dep. Omgeving),
 het Brusselse Gewest (BIM), het Waalse Gewest (DGRNE-OWD)
 en door de overheid van Luxemburg (MEV).



Analysecertificaat

Uw project/verslagnummer 22-2108.1
 Uw projectnaam Gendt
 Uw ordernummer
 Uw monsternemer

Certificaatnummer/Versie 2022094086/1
 Startdatum analyse 13-Jun-2022
 Datum einde analyse 21-Jun-2022
 Rapportagedatum 21-Jun-2022/13:25
 Bijlage A, B, C
 Pagina 2/2

Analyse	Eenheid	1
S PCB 138	mg/kg ds	<0.0010
S PCB 153	mg/kg ds	<0.0010
S PCB 180	mg/kg ds	<0.0010
S PCB (som 7) (factor 0,7)	mg/kg ds	0.0049 ¹⁾
Polycyclische Aromatische Koolwaterstoffen, PAK		
S Naftaleen	mg/kg ds	<0.050
S Fenanthreen	mg/kg ds	0.051
S Anthraceen	mg/kg ds	<0.050
S Fluorantheen	mg/kg ds	0.14
S Benzo(a)anthraceen	mg/kg ds	0.088
S Chryseen	mg/kg ds	0.080
S Benzo(k)fluorantheen	mg/kg ds	<0.050
S Benzo(a)pyreen	mg/kg ds	0.089
S Benzo(ghi)peryleen	mg/kg ds	0.061
S Indeno(123-cd)pyreen	mg/kg ds	0.072
S PAK VROM (10) (factor 0,7)	mg/kg ds	0.69

Nr. Uw monsteromschrijving

1 112-1 (5-30)

Opgegeven monstermatrix

Grond (AS3000)

Monster nr.

12812493

Eurofins Analytico B.V.

Gildeweg 42-46 Venecoweg 5
 NL-3771NB Barneveld B-9810 Nazareth
 +31 (0)34 242 63 00 +32 (0)9 222 77 59
 Info-env@eurofins.nl belgie-env@eurofins.be
 www.eurofins.nl www.eurofins.be

BNP Paribas S.A. 227 9245 25
 IBAN: NL71BNPA0227924525
 BIC: BNPANL2A
 KvK/CoC: 09088623
 BTW/VAT: NL 8043.14.883.B01



Q: door RvA geaccrediteerde verrichting
 R: AP04 erkende en geaccrediteerde verrichting
 S: AS SIKB erkende en geaccrediteerde verrichting
 V: VLAREL erkende verrichting
 W: Waals Gewest erkende verrichting

Dit certificaat mag uitsluitend in zijn geheel worden gereproduceerd.
 Eurofins Analytico B.V. is ISO 14001: 2015 gecertificeerd door TÜV en erkend door het Vlaamse Gewest (OVAM en Dep. Omgeving), het Brusselse Gewest (BIM), het Waalse Gewest (DGRNE-OWD) en door de overheid van Luxemburg (MEV).

Akkoord
 Pr.coörd.



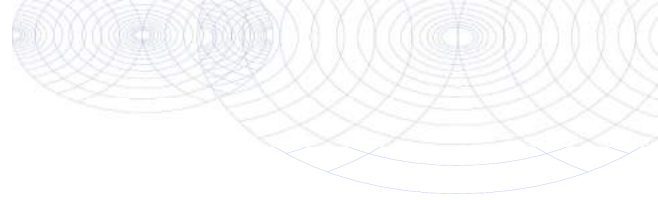

Bijlage (A) met de opgegeven deelmonsterinformatie behorende bij het analysecertificaat. 2022094086/1

Pagina 1/1

Monster nr.	Uw monsteromschrijving			Uw datum monstername	Monsteromsch./Monstername ID
Barcode	Boornr	Van	Tot		
12812493	112-1 (5-30)				
0539562242	112	5	30	09-Jun-2022	1



Eurofins Analytico B.V.

Gildeweg 42-46 Venecoweg 5
NL-3771NB Barneveld B-9810 Nazareth
+31 (0)34 242 63 00 +32 (0)9 222 77 59
Info-env@eurofins.nl belgie-env@eurofins.be
www.eurofins.nl www.eurofins.be

BNP Paribas S.A. 227 9245 25
IBAN: NL71BNPA0227924525
BIC: BNPANL2A
KvK/CoC: 09088623
BTW/VAT: NL 8043.14.883.B01

Eurofins Analytico B.V. is ISO 14001: 2015 gecertificeerd door TÜV en erkend door het Vlaamse Gewest (OVAM en Dep. Omgeving), het Brusselse Gewest (BIM), het Waalse Gewest (DGRNE-OWD) en door de overheid van Luxemburg (MEV).

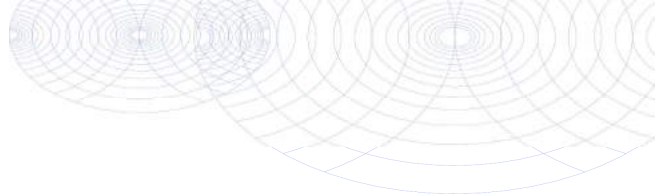
**Bijlage (B) met opmerkingen behorende bij analysecertificaat 2022094086/1**

Pagina 1/1

Opmerking 1)De toetswaarde van de som is gelijk aan de sommatie van $0,7 \star RG$ **Eurofins Analytico B.V.**

Gildeweg 42-46 Venecoweg 5
NL-3771NB Barneveld B-9810 Nazareth
+31 (0)34 242 63 00 +32 (0)9 222 77 59
Info-env@eurofins.nl belgie-env@eurofins.be
www.eurofins.nl www.eurofins.be

BNP Paribas S.A. 227 9245 25
IBAN: NL71BNPA0227924525
BIC: BNPANL2A
KvK/CoC: 09088623
BTW/VAT: NL 8043.14.883.B01

Eurofins Analytico B.V. is ISO 14001: 2015 gecertificeerd door TÜV en erkend door het Vlaamse Gewest (OVAM en Dep. Omgeving), het Brusselse Gewest (BIM), het Waalse Gewest (DGRNE-OWD) en door de overheid van Luxemburg (MEV).

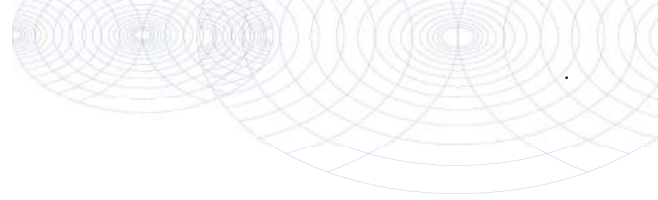

Bijlage (C) met methodeverwijzingen behorende bij analysecertificaat 2022094086/1

Pagina 1/1

Analyse	Methode	Techniek	Methode referentie
Voorbehandeling			
Cryogeen malen	W0106	Voorbehandeling	AS3000
Bodemkundige analyses			
Droge Stof	W0104	Gravimetrie	pb 3010-2 en NEN-EN 15934
Organische stof (gloeiverlies)	W0109	Gravimetrie	pb 3010-3 en NEN 5754
Korrelgrootte < 2 µm (lutum)	W0171	Sedimentatie	pb 3010-4 en NEN 5753
Metalen			
Barium (Ba)	W0423	ICP-MS	pb 3010-5 en NEN-EN-ISO 17294-2
Cadmium (Cd)	W0423	ICP-MS	pb 3010-5 en NEN-EN-ISO 17294-2
Kobalt (Co)	W0423	ICP-MS	pb 3010-5 en NEN-EN-ISO 17294-2
Koper (Cu)	W0423	ICP-MS	pb 3010-5 en NEN-EN-ISO 17294-2
Kwik (Hg)	W0423	ICP-MS	pb 3010-5 en NEN-EN-ISO 17294-2
Molybdeen (Mo)	W0423	ICP-MS	pb 3010-5 en NEN-EN-ISO 17294-2
Nikkel (Ni)	W0423	ICP-MS	pb 3010-5 en NEN-EN-ISO 17294-2
Lood (Pb)	W0423	ICP-MS	pb 3010-5 en NEN-EN-ISO 17294-2
Zink (Zn)	W0423	ICP-MS	pb 3010-5 en NEN-EN-ISO 17294-2
Minerale olie			
Minerale Olie (C10-C40)	W0202	GC-FID	pb 3010-7 en NEN-EN-ISO 16703
Polychloorbifenylen, PCB			
PCB (7)	W0271	GC-MS	pb 3010-8 en NEN 6980
Polycyclische Aromatische Koolwaterstoffen, PAK			
PAK som AS3000/AP04	W0271	GC-MS	pb. 3010-6 en NEN-ISO 18287
PAK (10) (VROM)	W0271	GC-MS	pb. 3010-6 en NEN-ISO 18287

Nadere informatie over de toegepaste onderzoeksmethoden alsmede een classificatie van de meetonzekerheid staan vermeld in ons overzicht "Specificaties analysemethoden", versie april 2022.



Inventerra Milieuadviesbureau
T.a.v. Arjo van Houwelingen
Nijverheidsweg 34
3341 LJ HENDRIK-IDO-AMBACHT

Analyscertificaat

Datum: 01-Jul-2022

Hierbij ontvangt u de resultaten van het navolgende laboratoriumonderzoek.

Certificaatnummer/Versie	2022100836/1
Uw project/verslagnummer	22-2108.1
Uw projectnaam	Gendt
Uw ordernummer	
Uw datum aanlevering monster(s)	22-Jun-2022

Dit certificaat mag uitsluitend in zijn geheel worden gereproduceerd.
De analyse resultaten hebben alleen betrekking op het beproefde object.

De grondmonsters worden tot 4 weken na datum ontvangst bewaard en watermonsters tot 2 weken na datum ontvangst. Zonder tegenbericht worden de monsters nadien afgevoerd.
Indien de monsters langer bewaard dienen te blijven verzoeken wij U dit exemplaar uiterlijk 1 werkdag voor afloop van de standaardbewaarperiode ondertekend aan ons te retourneren. Voor de kosten van het langer bewaren van monsters verwijzen wij naar de prijslijst.

Bewaren tot:

Datum:

Naam:

Handtekening:

Wij vertrouwen erop uw opdracht hiermee naar verwachting te hebben uitgevoerd, mocht U naar aanleiding van dit analyscertificaat nog vragen hebben verzoeken wij U contact op te nemen met de afdeling Verkoop en Advies.

Met vriendelijke groet,

Eurofins Analytico B.V.



Ing. A. Veldhuizen
Technical Manager

Eurofins Analytico B.V.

Gildeweg 42-46
NL-3771NB Barneveld
+31 (0)34 242 63 00
Info-env@eurofins.nl
www.eurofins.nl

Venecoweg 5
B-9810 Nazareth
+32 (0)9 222 77 59
belgie-env@eurofins.be
www.eurofins.be

BNP Paribas S.A. 227 9245 25
IBAN: NL71BNPA0227924525
BIC: BNPANL2A
KvK/CoC: 09088623
BTW/VAT: NL 8043.14.883.B01

Eurofins Analytico B.V. is ISO 14001: 2015 gecertificeerd door TÜV en erkend door het Vlaamse Gewest (OVAM en Dep. Omgeving), het Brusselse Gewest (BIM), het Waalse Gewest (DGRNE-OWD) en door de overheid van Luxemburg (MEV).

Analysecertificaat

Uw project/verslagnummer 22-2108.1
 Uw projectnaam Gendt
 Uw ordernummer
 Uw monsternemer C.A.P. Snoeren

Certificaatnummer/Versie 2022100836/1
 Startdatum analyse 23-Jun-2022
 Datum einde analyse 01-Jul-2022
 Rapportagedatum 01-Jul-2022/13:03
 Bijlage A, B, C, D
 Pagina 1/2

Analyse	Eenheid	1
Metalen		
S Barium (Ba)	µg/L	26
S Cadmium (Cd)	µg/L	<0.20
S Kobalt (Co)	µg/L	<2.0
S Koper (Cu)	µg/L	<2.0
S Kwik (Hg)	µg/L	<0.050
S Molybdeen (Mo)	µg/L	<2.0
S Nikkel (Ni)	µg/L	<3.0
S Lood (Pb)	µg/L	<2.0
S Zink (Zn)	µg/L	<10
Vluchtige Aromatische Koolwaterstoffen		
S Benzeen	µg/L	<0.20
S Toluene	µg/L	<0.20
S Ethylbenzeen	µg/L	<0.20
S o-Xyleen	µg/L	<0.10
S m,p-Xyleen	µg/L	<0.20
S Xylenen (som) factor 0,7	µg/L	0.21 ¹⁾
BTEX (som)	µg/L	<0.90
S Naftaleen	µg/L	<0.020
S Styreen	µg/L	<0.20
Vluchtige organische halogeenkoolwaterstoffen		
S Dichloormethaan	µg/L	<0.20
S Trichloormethaan	µg/L	<0.20
S Tetrachloormethaan	µg/L	<0.10
S Trichlooretheen	µg/L	<0.20
S Tetrachlooretheen	µg/L	<0.10
S 1,1-Dichloorethaan	µg/L	<0.20
S 1,2-Dichloorethaan	µg/L	<0.20
S 1,1,1-Trichloorethaan	µg/L	<0.10
S 1,1,2-Trichloorethaan	µg/L	<0.10
S cis 1,2-Dichlooretheen	µg/L	<0.10

Nr. Uw monsteromschrijving
 1 201-1-1 (220-320)

Opgegeven monstermatrix
 Water (AS3000)

Monster nr.
 12835242

Eurofins Analytico B.V.

Gildeweg 42-46 Venecoweg 5
 NL-3771NB Barneveld B-9810 Nazareth
 +31 (0)34 242 63 00 +32 (0)9 222 77 59
 Info-env@eurofins.nl belgie-env@eurofins.be
 www.eurofins.nl www.eurofins.be

BNP Paribas S.A. 227 9245 25
 IBAN: NL71BNPA0227924525
 BIC: BNPANL2A
 KvK/CoC: 09088623
 BTW/VAT: NL 8043.14.883.B01



Q: door RvA geaccrediteerde verrichting
 R: AP04 erkende en geaccrediteerde verrichting
 S: AS SIKB erkende en geaccrediteerde verrichting
 V: VLAREL erkende verrichting
 W: Waals Gewest erkende verrichting

Dit certificaat mag uitsluitend in zijn geheel worden gereproduceerd.
 Eurofins Analytico B.V. is ISO 14001: 2015 gecertificeerd door TÜV en erkend door het Vlaamse Gewest (OVAM en Dep. Omgeving), het Brusselse Gewest (BIM), het Waalse Gewest (DGRNE-OWD) en door de overheid van Luxemburg (MEV).



Analysecertificaat

Uw project/verslagnummer 22-2108.1
 Uw projectnaam Gendt
 Uw ordernummer
 Uw monsternemer C.A.P. Snoeren

Certificaatnummer/Versie 2022100836/1
 Startdatum analyse 23-Jun-2022
 Datum einde analyse 01-Jul-2022
 Rapportagedatum 01-Jul-2022/13:03
 Bijlage A, B, C, D
 Pagina 2/2

Analyse	Eenheid	1
S trans 1,2-Dichlooretheen	µg/L	<0.10
CKW (som)	µg/L	<1.6
S Tribroomethaan	µg/L	<0.20
S Vinylchloride	µg/L	<0.10
S 1,1-Dichlooretheen	µg/L	<0.10
S 1,2-Dichloorethenen (Som) factor 0,7	µg/L	0.14 ¹⁾
S 1,1-Dichloorpropaan	µg/L	<0.20
S 1,2-Dichloorpropaan	µg/L	<0.20
S 1,3-Dichloorpropaan	µg/L	<0.20
S Dichloorpropanen som factor 0.7	µg/L	0.42
Minerale olie		
Minerale olie (C10-C12)	µg/L	<10
Minerale olie (C12-C16)	µg/L	<10
Minerale olie (C16-C21)	µg/L	<10
Minerale olie (C21-C30)	µg/L	<15
Minerale olie (C30-C35)	µg/L	<10
Minerale olie (C35-C40)	µg/L	<10
S Minerale olie totaal (C10-C40)	µg/L	<50

Nr. Uw monsteromschrijving

1 201-1-1 (220-320)

Opgegeven monstermatrix

Water (AS3000)

Monster nr.

12835242

Eurofins Analytico B.V.

Gildeweg 42-46 Venecoweg 5
 NL-3771NB Barneveld B-9810 Nazareth
 +31 (0)34 242 63 00 +32 (0)9 222 77 59
 Info-env@eurofins.nl belgie-env@eurofins.be
 www.eurofins.nl www.eurofins.be

BNP Paribas S.A. 227 9245 25
 IBAN: NL71BNPA0227924525
 BIC: BNPANL2A
 KvK/CoC: 09088623
 BTW/VAT: NL 8043.14.883.B01



Q: door RvA geaccrediteerde verrichting
 R: AP04 erkende en geaccrediteerde verrichting
 S: AS SIKB erkende en geaccrediteerde verrichting
 V: VLAREL erkende verrichting
 W: Waals Gewest erkende verrichting

Dit certificaat mag uitsluitend in zijn geheel worden gereproduceerd.
 Eurofins Analytico B.V. is ISO 14001: 2015 gecertificeerd door TÜV en erkend door het Vlaamse Gewest (OVAM en Dep. Omgeving), het Brusselse Gewest (BIM), het Waalse Gewest (DGRNE-OWD) en door de overheid van Luxemburg (MEV).



Akkoord
 Pr.coörd.

VA

TESTEN
 RvA L010

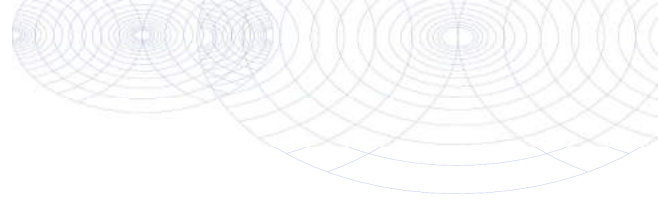

Bijlage (A) met de opgegeven deelmonsterinformatie behorende bij het analysecertificaat. 2022100836/1

Pagina 1/1

Monster nr.	Uw monsteromschrijving			Uw datum monstername	Monsteromsch./Monstername ID
Barcode	Boornr	Van	Tot		
12835242	201-1-1 (220-320)				
0680605725	201	220	320	22-Jun-2022	0680605725
0680525410	201	220	320	22-Jun-2022	0680525410
0801065733	201	220	320	22-Jun-2022	0801065733



Eurofins Analytico B.V.

Gildeweg 42-46 Venecoweg 5
 NL-3771NB Barneveld B-9810 Nazareth
 +31 (0)34 242 63 00 +32 (0)9 222 77 59
 Info-env@eurofins.nl belgie-env@eurofins.be
 www.eurofins.nl www.eurofins.be

BNP Paribas S.A. 227 9245 25
 IBAN: NL71BNPA0227924525
 BIC: BNPANL2A
 KvK/CoC: 09088623
 BTW/VAT: NL 8043.14.883.B01

Eurofins Analytico B.V. is ISO 14001: 2015 gecertificeerd door TÜV en erkend door het Vlaamse Gewest (OVAM en Dep. Omgeving), het Brusselse Gewest (BIM), het Waalse Gewest (DGRNE-OWD) en door de overheid van Luxemburg (MEV).

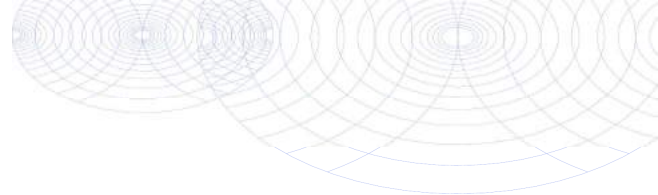
**Bijlage (B) met opmerkingen behorende bij analysecertificaat 2022100836/1**

Pagina 1/1

Opmerking 1)De toetswaarde van de som is gelijk aan de sommatie van $0,7 \times RG$ **Eurofins Analytico B.V.**

Gildeweg 42-46 Venecoweg 5
NL-3771NB Barneveld B-9810 Nazareth
+31 (0)34 242 63 00 +32 (0)9 222 77 59
Info-env@eurofins.nl belgie-env@eurofins.be
www.eurofins.nl www.eurofins.be

BNP Paribas S.A. 227 9245 25
IBAN: NL71BNPA0227924525
BIC: BNPANL2A
KvK/CoC: 09088623
BTW/VAT: NL 8043.14.883.B01

Eurofins Analytico B.V. is ISO 14001: 2015 gecertificeerd door TÜV en erkend door het Vlaamse Gewest (OVAM en Dep. Omgeving), het Brusselse Gewest (BIM), het Waalse Gewest (DGRNE-OWD) en door de overheid van Luxemburg (MEV).

Bijlage (C) met methodeverwijzingen behorende bij analysecertificaat 2022100836/1

Pagina 1/1

Analyse	Methode	Techniek	Methode referentie
Metalen			
Barium (Ba)	W0421	ICP-MS	pb 3110-3 en NEN-EN-ISO 17294-2
Cadmium (Cd)	W0421	ICP-MS	pb 3110-3 en NEN-EN-ISO 17294-2
Kobalt (Co)	W0421	ICP-MS	pb 3110-3 en NEN-EN-ISO 17294-2
Koper (Cu)	W0421	ICP-MS	pb 3110-3 en NEN-EN-ISO 17294-2
Kwik (Hg)	W0421	ICP-MS	pb 3110-3 en NEN-EN-ISO 17294-2
Molybdeen (Mo)	W0421	ICP-MS	pb 3110-3 en NEN-EN-ISO 17294-2
Nikkel (Ni)	W0421	ICP-MS	pb 3110-3 en NEN-EN-ISO 17294-2
Lood (Pb)	W0421	ICP-MS	pb 3110-3 en NEN-EN-ISO 17294-2
Zink (Zn)	W0421	ICP-MS	pb 3110-3 en NEN-EN-ISO 17294-2
Vluchtige Aromatische Koolwaterstoffen			
Xylenen som AS3000	W0254	HS-GC-MS	pb 3130-1
Aromaten (BTEXN)	W0254	HS-GC-MS	pb 3130-1
Styreen	W0254	HS-GC-MS	pb 3130-1
Vluchtige organische halogeenkoolwaterstoffen			
VOCl (11)	W0254	HS-GC-MS	pb 3130-1
Tribroommethaan (Bromoform)	W0254	HS-GC-MS	pb 3130-1
Vinylchloride	W0254	HS-GC-MS	pb 3130-1
1,1-Dichlooretheen	W0254	HS-GC-MS	pb 3130-1
DiClEtheen som AS3000	W0254	HS-GC-MS	pb 3130-1
1,1-Dichloorpropaan	W0254	HS-GC-MS	pb 3130-1
1,2-Dichloorpropaan	W0254	HS-GC-MS	pb 3130-1
1,3-Dichloorpropaan	W0254	HS-GC-MS	pb 3130-1
DiChlprop. som AS3000	W0254	HS-GC-MS	pb 3130-1
Minerale olie			
Minerale olie (C10-C40)	W0215	GC-FID	pb 3110-5

Nadere informatie over de toegepaste onderzoeksmethoden alsmede een classificatie van de meetonzekerheid staan vermeld in ons overzicht "Specificaties analysemethoden", versie april 2022.

**Bijlage (D) opmerkingen aangaande de monstername en conserveringstermijn 2022100836/1**

Pagina 1/1

Er zijn verschillen met de richtlijnen geconstateerd die de betrouwbaarheid van de resultaten van onderstaande monsters of analyses mogelijk hebben beïnvloed.

Analyse

De conserveringstermijn is voor de betreffende analyse overschreden.

Vluchtige KWS (HS) (voorbehandeling)

Monster nr.

12835242

**Eurofins Analytico B.V.**

Gildeweg 42-46 Venecoweg 5
NL-3771NB Barneveld B-9810 Nazareth
+31 (0)34 242 63 00 +32 (0)9 222 77 59
Info-env@eurofins.nl belgie-env@eurofins.be
www.eurofins.nl www.eurofins.be

BNP Paribas S.A. 227 9245 25
IBAN: NL71BNPA0227924525
BIC: BNPANL2A
KvK/CoC: 09088623
BTW/VAT: NL 8043.14.883.B01

Eurofins Analytico B.V. is ISO 14001: 2015 gecertificeerd door TÜV en erkend door het Vlaamse Gewest (OVAM en Dep. Omgeving), het Brusselse Gewest (BIM), het Waalse Gewest (DGRNE-OWD) en door de overheid van Luxemburg (MEV).

Inventerra Milieuadviesbureau
T.a.v. Arjo van Houwelingen
Nijverheidsweg 34
3341 LJ HENDRIK-IDO-AMBACHT

Analyscertificaat

Datum: 22-Jun-2022

Hierbij ontvangt u de resultaten van het navolgende laboratoriumonderzoek.

Certificaatnummer/Versie	2022097034/1
Uw project/verslagnummer	22-2108.1
Uw projectnaam	Gendt
Uw ordernummer	
Uw datum aanlevering monster(s)	14-Jun-2022

Dit certificaat mag uitsluitend in zijn geheel worden gereproduceerd.
De analyse resultaten hebben alleen betrekking op het beproefde object.

De grondmonsters worden tot 4 weken na datum ontvangst bewaard en watermonsters tot 2 weken na datum ontvangst. Zonder tegenbericht worden de monsters nadien afgevoerd.
Indien de monsters langer bewaard dienen te blijven verzoeken wij U dit exemplaar uiterlijk 1 werkdag voor afloop van de standaardbewaarperiode ondertekend aan ons te retourneren. Voor de kosten van het langer bewaren van monsters verwijzen wij naar de prijslijst.

Bewaren tot:

Datum:

Naam:

Handtekening:

Wij vertrouwen erop uw opdracht hiermee naar verwachting te hebben uitgevoerd, mocht U naar aanleiding van dit analyscertificaat nog vragen hebben verzoeken wij U contact op te nemen met de afdeling Verkoop en Advies.

Met vriendelijke groet,

Eurofins Analytico B.V.



Ing. A. Veldhuizen
Technical Manager

Eurofins Analytico B.V.

Gildeweg 42-46
NL-3771NB Barneveld
+31 (0)34 242 63 00
Info-env@eurofins.nl
www.eurofins.nl

Venecoweg 5
B-9810 Nazareth
+32 (0)9 222 77 59
belgie-env@eurofins.be
www.eurofins.be

BNP Paribas S.A. 227 9245 25
IBAN: NL71BNPA0227924525
BIC: BNPANL2A
KvK/CoC: 09088623
BTW/VAT: NL 8043.14.883.B01

Eurofins Analytico B.V. is ISO 14001: 2015 gecertificeerd door TÜV.

Analysecertificaat

Uw project/verslagnummer 22-2108.1
 Uw projectnaam Gendt
 Uw ordernummer
 Uw monsternemer

Certificaatnummer/Versie 2022097034/1
 Startdatum analyse 16-Jun-2022
 Datum einde analyse 22-Jun-2022
 Rapportagedatum 22-Jun-2022/23:13
 Bijlage A, B, C
 Pagina 1/1

Analyse	Eenheid	1
Extern / Overig onderzoek		
Droge stof (Extern)	% (m/m)	91.3 ¹⁾
Droge massa aangeleverd monster	g	27920 ¹⁾
Asbest fractie <0,5mm	mg	N.v.t. ¹⁾
Totaal asbest (ondergrens)	mg/kg ds	0.0 ¹⁾
Totaal asbest (bovengrens)	mg/kg ds	0.9 ¹⁾
Serpentijn ondergrens	mg/kg ds	0.0 ¹⁾
Serpentijn bovengrens	mg/kg ds	0.4 ¹⁾
Amfibool ondergrens	mg/kg ds	0.0 ¹⁾
Amfibool bovengrens	mg/kg ds	0.4 ¹⁾
In behandeling genomen hoeveelheid	kg	30.6 ²⁾
Asbest fractie 0,5-1mm	mg	0.0 ²⁾
Asbest fractie 1-2mm	mg	0.0 ²⁾
Asbest fractie 2-4mm	mg	0.0 ²⁾
Asbest fractie 4-8mm	mg	0.0 ²⁾
Asbest fractie 8-20mm	mg	0.0 ²⁾
Asbest fractie >20mm	mg	0.0 ²⁾
Asbest (som)	mg	0.0 ²⁾
Asbest in puin	mg/kg ds	<0.5 ²⁾
Totaal gehalte asbest	mg/kg ds	<0.5 ²⁾
Serpentijn concentratie	mg/kg ds	<0.5 ²⁾
Amfibool concentratie	mg/kg ds	0.0 ²⁾
Totaal asbest hechtgebonden	mg/kg ds	0.0 ²⁾
Totaal asbest niet hechtgebonden	mg/kg ds	0.0 ²⁾

Nr. Uw monsteromschrijving

1 AMM02 (0-50)

Opgegeven monstermatrix

Asbestverdachte arond

Monster nr.

12821951

Eurofins Analytico B.V.

Gildeweg 42-46 Venecoweg 5
 NL-3771NB Barneveld B-9810 Nazareth
 +31 (0)34 242 63 00 +32 (0)9 222 77 59
 Info-env@eurofins.nl belgie-env@eurofins.be
 www.eurofins.nl www.eurofins.be

BNP Paribas S.A. 227 9245 25
 IBAN: NL71BNPA0227924525
 BIC: BNPANL2A
 KvK/CoC: 09088623
 BTW/VAT: NL 8043.14.883.B01

Q: door RvA geaccrediteerde verrichting
 R: AP04 erkende en geaccrediteerde verrichting
 S: AS SIKB erkende en geaccrediteerde verrichting
 V: VLAREL erkende verrichting
 W: Waals Gewest erkende verrichting

Dit certificaat mag uitsluitend in zijn geheel worden gereproduceerd.
 Eurofins Analytico B.V. is ISO 14001: 2015 gecertificeerd door TÜV.

Akkoord
 Pr. coörd.

VA

Bijlage (A) met de opgegeven deelmonsterinformatie behorende bij het analysecertificaat. 2022097034/1

Pagina 1/1

Monster nr.	Uw monsteromschrijving			Uw datum monstername	Monsteromsch./Monstername ID
	Barcode	Boornr	Van Tot		
12821951	AMM02 (0-50)				
1744117MG	AMM02	0	50	10-Jun-2022	1
1744116MG	AMM02	0	50	10-Jun-2022	2

**Eurofins Analytico B.V.**

Gildeweg 42-46 Venecoweg 5
NL-3771NB Barneveld B-9810 Nazareth
+31 (0)34 242 63 00 +32 (0)9 222 77 59
Info-env@eurofins.nl belgie-env@eurofins.be
www.eurofins.nl www.eurofins.be

BNP Paribas S.A. 227 9245 25
IBAN: NL71BNPA0227924525
BIC: BNPANL2A
KvK/CoC: 09088623
BTW/VAT: NL 8043.14.883.B01

Eurofins Analytico B.V. is ISO 14001: 2015 gecertificeerd door TÜV.

Bijlage (B) met opmerkingen behorende bij analysecertificaat 2022097034/1

Pagina 1/1

Opmerking 1)

Deze bepaling is uitgevoerd bij Eurofins Omegam (L086).

Opmerking 2)

Deze bepaling is uitbesteed en uitgevoerd onder accreditatie L086.

**Eurofins Analytico B.V.**

Gildeweg 42-46 Venecoweg 5
NL-3771NB Barneveld B-9810 Nazareth
+31 (0)34 242 63 00 +32 (0)9 222 77 59
Info-env@eurofins.nl belgie-env@eurofins.be
www.eurofins.nl www.eurofins.be

BNP Paribas S.A. 227 9245 25
IBAN: NL71BNPA0227924525
BIC: BNPANL2A
KvK/CoC: 09088623
BTW/VAT: NL 8043.14.883.B01

Eurofins Analytico B.V. is ISO 14001: 2015 gecertificeerd door TÜV.

Bijlage (C) met methodeverwijzingen behorende bij analysecertificaat 2022097034/1

Pagina 1/1

Analyse	Methode	Techniek	Methode referentie
Extern / Overig onderzoek			
Droge stof (uitbesteed)	W0004	Extern	Uitbesteding
Asbest NEN5898 (2016) ext	W0004	Microscopie	NEN 5898
Asbest Puin NEN5898 2016 ext	W0004	Microscopie	NEN 5898

Nadere informatie over de toegepaste onderzoeksmethoden alsmede een classificatie van de meetonzekerheid staan vermeld in ons overzicht "Specificaties analysemethoden", versie april 2022.

**Eurofins Analytico B.V.**

Gildeweg 42-46 Venecoweg 5
NL-3771NB Barneveld B-9810 Nazareth
+31 (0)34 242 63 00 +32 (0)9 222 77 59
Info-env@eurofins.nl belgie-env@eurofins.be
www.eurofins.nl www.eurofins.be

BNP Paribas S.A. 227 9245 25
IBAN: NL71BNPA0227924525
BIC: BNPANL2A
KvK/CoC: 09088623
BTW/VAT: NL 8043.14.883.B01

Eurofins Analytico B.V. is ISO 14001: 2015 gecertificeerd door TÜV.

ANALYSECERTIFICAAT

Projectcode : 1370114
Uw project omschrijving : 2022097034-22-2108.1
Opdrachtgever : Eurofins Analytico B.V.

Monstercode : 7221004
Uw referentie : AMM02 (0-50)
Opgegeven bemonsteringsdatum : 10/06/2022

Asbestonderzoek

Initialen analist : G.N.
 Analysedatum : 22-06-2022

Analyse is uitgevoerd conform NEN 5898 (Q).

Massa aangeleverde monster : 30580 g
 Droge massa aangeleverde monster : 27920 g
 Percentage droogrest : 91,3 m/m %
 Type zieving : nat

zeef fractie (mm)	massa zeef fractie (gram)	percentage zeef fractie (m/m %)	massa onderzocht (gram)	percentage onderzocht (m/m %)	aantal asbest (deeltjes)	massa asbest-houdend materiaal (mg)
<0,5 mm	11809,5	42,6	14,0	0,12	n.v.t.	n.v.t.
0,5-1 mm	1286,7	4,6	196,8	15,29	0	0,0
1-2 mm	1694,5	6,1	490,8	28,96	0	0,0
2-4 mm	979,5	3,5	607,5	62,02	0	0,0
4-8 mm	1626,3	5,9	1626,3	100,00	0	0,0
8-20 mm	3713,6	13,4	3713,6	100,00	0	0,0
>20 mm	6581,2	23,8	6581,2	100,00	0	0,0
Totaal	27691,3	100,0	13230,2		0	0,0

zeef fractie (mm)	asbest totaal			serpentiin asbest			amfibool asbest		
	gehalte asbest (mg/kg ds)	ondergrens (mg/kg ds)	bovengrens (mg/kg ds)	gehalte asbest (mg/kg ds)	ondergrens (mg/kg ds)	bovengrens (mg/kg ds)	gehalte asbest (mg/kg ds)	ondergrens (mg/kg ds)	bovengrens (mg/kg ds)
<0,5 mm	-								
0,5-1 mm	0,0	0,0	0,1	0,0	0,0	0,1	0,0	0,0	0,1
1-2 mm	0,0	0,0	0,3	0,0	0,0	0,2	0,0	0,0	0,2
2-4 mm	0,0	0,0	0,4	0,0	0,0	0,2	0,0	0,0	0,2
4-8 mm	0,0	0,0	0,0	0,0	0,0	0,0	0,0	0,0	0,0
8-20 mm	0,0	0,0	0,0	0,0	0,0	0,0	0,0	0,0	0,0
>20 mm	0,0	0,0	0,0	0,0	0,0	0,0	0,0	0,0	0,0
Totaal	<0,5	0,0	0,9	<0,5	0,0	0,4	0,0	0,0	0,4

Aangetroffen type asbest : Geen
 Bijzonderheden waargenomen : Geen

Serpentiin asbest is chrysotiel.
 Amfibool asbest is amosiet, crocidoliet, actinoliet, anthophylliet en tremoliet.

De bepalingsgrens is bepaald voor de zeef fracties kleiner dan 4 mm. De totale bepalingsgrens is verkregen door de bepalingsgrenzen van de afzonderlijke zeef fracties te sommeren.

Het materiaal is middels polarisatiemicroscopie onderzocht, de analyse is uitgevoerd conform NEN 5896.

Gebondenheid	Serpentiin asbest	Amfibool asbest	totaal afgerond
hecht	0,0	0,0	0,0
niet hecht	0,0	0,0	0,0
totaal afgerond	0,0	0,0	

Gewogen concentratie (serpentiinasbestconcentratie vermeerderd met 10 maal de amfiboolasbestconcentratie) is: **<0,5 mg/kg ds**

De gewogen asbestconcentratie wordt berekend uit de niet-afgeronde gehalten aan serpentiin en amfibool asbest. De weergegeven resultaten zijn afgerond.

Verklaring kwalitatief onderzoek zeef fractie <0,5 mm:
 - : geen asbest waargenomen

ANALYSECERTIFICAAT

Projectcode : 1370114
Uw project omschrijving : 2022097034-22-2108.1
Opdrachtgever : Eurofins Analytico B.V.

Opmerkingen m.b.t. analyses

Opmerking(en) algemeen

De volgende informatie is indien van toepassing verstrekt door de opdrachtgever:
Project omschrijving, Monsterreferentie(s), Opgegeven bemonsteringsdatum, Matrix, Monsterdiepte, Potnr (Barcode), Veldgegevens, Veldwaarnemingen en Bemonsteringsdata. De opgegeven bemonsteringsdatum kan van invloed zijn op de geldigheid van de resultaten.

Asbest

Individuele monsters van dit project zijn als asbest verdacht gekwalificeerd. De analysedeelmonsters zijn met beschermende maatregelen in het laboratorium in behandeling genomen.

Opmerking bij project: - Eurofins Omegam heeft het asbestonderzoek in dit/deze monster(s) uitgevoerd volgens de NEN 5898, en zoals beschreven in een aparte bijlage als onderdeel van dit analysecertificaat. Voor de analyseresultaten van het asbestonderzoek geldt dat Eurofins Omegam de analyse heeft uitgevoerd in de monsters die de opdrachtgever, zoals deze staan vermeld in de koptekst van dit analysecertificaat, zelf heeft genomen of laten nemen en aan Eurofins Omegam heeft aangeboden. Eurofins Omegam draagt geen verantwoordelijkheid inzake de herkomst en representativiteit alsmede de veiligheid tijdens de monsterneming.

ANALYSECERTIFICAAT

Projectcode : 1370114
Uw project omschrijving : 2022097034-22-2108.1
Opdrachtgever : Eurofins Analytico B.V.

Barcodeschema's

<i>Monstercode</i>	<i>Uw referentie</i>	<i>uw monsterref.</i>	<i>uw diepte</i>	<i>uw barcode</i>
7221004	AMM02 (0-50)	AMM02	0-.5	1744116MG
		AMM02	0-.5	1744117MG

ANALYSECERTIFICAAT

Projectcode : 1370114
Uw project omschrijving : 2022097034-22-2108.1
Opdrachtgever : Eurofins Analytico B.V.

Analysmethoden Puin

In dit analysecertificaat zijn de met 'Q' gemerkte analyses uitgevoerd volgens de onderstaande analysmethoden. De matrix puin is representatief voor bouw- en sloopafval, puin en granulaat. Deze analyses zijn vastgelegd in het geldende accreditatie-certificaat met bijbehorende verrichtingenlijst L086 van Eurofins Omegam BV.

Asbestonderzoek : Conform NEN 5898

Inventerra Milieuadviesbureau
T.a.v. Arjo van Houwelingen
Nijverheidsweg 34
3341 LJ HENDRIK-IDO-AMBACHT

Analyscertificaat

Datum: 01-Jul-2022

Hierbij ontvangt u de resultaten van het navolgende laboratoriumonderzoek.

Certificaatnummer/Versie	2022100841/1
Uw project/verslagnummer	22-2108.1
Uw projectnaam	Gendt
Uw ordernummer	
Uw datum aanlevering monster(s)	22-Jun-2022

Dit certificaat mag uitsluitend in zijn geheel worden gereproduceerd.
De analyse resultaten hebben alleen betrekking op het beproefde object.

De grondmonsters worden tot 4 weken na datum ontvangst bewaard en watermonsters tot 2 weken na datum ontvangst. Zonder tegenbericht worden de monsters nadien afgevoerd.
Indien de monsters langer bewaard dienen te blijven verzoeken wij U dit exemplaar uiterlijk 1 werkdag voor afloop van de standaardbewaarperiode ondertekend aan ons te retourneren. Voor de kosten van het langer bewaren van monsters verwijzen wij naar de prijslijst.

Bewaren tot:

Datum:

Naam:

Handtekening:

Wij vertrouwen erop uw opdracht hiermee naar verwachting te hebben uitgevoerd, mocht U naar aanleiding van dit analyscertificaat nog vragen hebben verzoeken wij U contact op te nemen met de afdeling Verkoop en Advies.

Met vriendelijke groet,

Eurofins Analytico B.V.



Ing. A. Veldhuizen
Technical Manager

Eurofins Analytico B.V.

Gildeweg 42-46
NL-3771NB Barneveld
+31 (0)34 242 63 00
Info-env@eurofins.nl
www.eurofins.nl

Venecoweg 5
B-9810 Nazareth
+32 (0)9 222 77 59
belgie-env@eurofins.be
www.eurofins.be

BNP Paribas S.A. 227 9245 25
IBAN: NL71BNPA0227924525
BIC: BNPANL2A
KvK/CoC: 09088623
BTW/VAT: NL 8043.14.883.B01

Eurofins Analytico B.V. is ISO 14001: 2015 gecertificeerd door TÜV.

Analysecertificaat

Uw project/verslagnummer 22-2108.1
 Uw projectnaam Gendt
 Uw ordernummer
 Uw monsternemer

Certificaatnummer/Versie 2022100841/1
 Startdatum analyse 23-Jun-2022
 Datum einde analyse 01-Jul-2022
 Rapportagedatum 01-Jul-2022/22:40
 Bijlage A, B, C
 Pagina 1/2

Analyse	Eenheid	1	2	3	4	5
Extern / Overig onderzoek						
Droge stof (Extern)	% (m/m)	94.5 ¹⁾	97.7 ¹⁾	88.5 ¹⁾	84.5 ¹⁾	89.8 ¹⁾
In behandeling genomen hoeveelheid	kg	13.7 ²⁾	13.9 ²⁾	11.7 ²⁾	14.0 ²⁾	13.0 ²⁾
Droge massa aangeleverd monster	g	12975 ¹⁾	13571 ¹⁾	10355 ¹⁾	11830 ¹⁾	11665 ¹⁾
Asbest fractie <0,5mm	mg	N.v.t. ¹⁾	N.v.t. ¹⁾	N.v.t. ¹⁾	N.v.t. ¹⁾	N.v.t. ¹⁾
Asbest fractie 0,5-1mm	mg	280 ²⁾	0.0 ²⁾	0.0 ²⁾	490 ²⁾	0.0 ²⁾
Asbest fractie 1-2mm	mg	690 ²⁾	0.0 ²⁾	0.0 ²⁾	1200 ²⁾	0.0 ²⁾
Asbest fractie 2-4mm	mg	2200 ²⁾	0.0 ²⁾	44 ²⁾	2300 ²⁾	0.0 ²⁾
Asbest fractie 4-8mm	mg	140 ²⁾	0.0 ²⁾	760 ²⁾	210 ²⁾	160 ²⁾
Asbest fractie 8-20mm	mg	0.0 ²⁾	0.0 ²⁾	10000 ²⁾	4300 ²⁾	0.0 ²⁾
Asbest fractie >20mm	mg	0.0 ²⁾	0.0 ²⁾	0.0 ²⁾	0.0 ²⁾	0.0 ²⁾
Asbest (som)	mg	3300 ²⁾	0.0 ²⁾	11000 ²⁾	8600 ²⁾	160 ²⁾
Totaal asbest (ondergrens)	mg/kg ds	1.4 ¹⁾	0.0 ¹⁾	110 ¹⁾	40 ¹⁾	1.4 ¹⁾
Totaal asbest (bovengrens)	mg/kg ds	10 ¹⁾	0.7 ¹⁾	160 ¹⁾	76 ¹⁾	2.1 ¹⁾
Serpentijn ondergrens	mg/kg ds	1.4 ¹⁾	0.0 ¹⁾	110 ¹⁾	40 ¹⁾	1.4 ¹⁾
Serpentijn bovengrens	mg/kg ds	10 ¹⁾	0.3 ¹⁾	160 ¹⁾	76 ¹⁾	2.1 ¹⁾
Amfibool ondergrens	mg/kg ds	0.0 ¹⁾	0.0 ¹⁾	0.0 ¹⁾	0.0 ¹⁾	0.0 ¹⁾
Amfibool bovengrens	mg/kg ds	0.0 ¹⁾	0.3 ¹⁾	0.0 ¹⁾	0.0 ¹⁾	0.0 ¹⁾
Asbest in grond	mg/kg ds	5.4 ²⁾	<0.4 ²⁾	130 ²⁾	57 ²⁾	1.7 ²⁾
Totaal gehalte asbest	mg/kg ds	5.4 ²⁾	<0.4 ²⁾	130 ²⁾	57 ²⁾	1.7 ²⁾
Serpentijn concentratie	mg/kg ds	5.4 ²⁾	<0.4 ²⁾	130 ²⁾	57 ²⁾	1.7 ²⁾
Amfibool concentratie	mg/kg ds	0.0 ²⁾	0.0 ²⁾	0.0 ²⁾	0.0 ²⁾	0.0 ²⁾
Totaal asbest hechtgebonden	mg/kg ds	1.4 ²⁾	0.0 ²⁾	130 ²⁾	49 ²⁾	1.7 ²⁾
Totaal asbest niet hechtgebonden	mg/kg ds	4.1 ²⁾	0.0 ²⁾	0.0 ²⁾	7.7 ²⁾	0.0 ²⁾

Nr. Uw monsteromschrijving

1 AMM101-1 (0-10)
 2 AMM102-1 (0-10)
 3 AMM103-1 (0-10)
 4 G01a-1 (0-50)
 5 G02a-1 (0-10)

Opgegeven monstermatrix

Asbestverdachte grond
 Asbestverdachte grond
 Asbestverdachte grond
 Asbestverdachte grond
 Asbestverdachte grond

Monster nr.

12835255
 12835256
 12835257
 12835258
 12835259

Q: door RvA geaccrediteerde verrichting
 R: AP04 erkende en geaccrediteerde verrichting
 S: AS SIKB erkende en geaccrediteerde verrichting
 V: VLAREL erkende verrichting
 W: Waals Gewest erkende verrichting

Eurofins Analytico B.V.

Gildeweg 42-46 Venecoweg 5
 NL-3771NB Barneveld B-9810 Nazareth
 +31 (0)34 242 63 00 +32 (0)9 222 77 59
 Info-env@eurofins.nl belgie-env@eurofins.be
 www.eurofins.nl www.eurofins.be

BNP Paribas S.A. 227 9245 25
 IBAN: NL71BNPA0227924525
 BIC: BNPANL2A
 KvK/CoC: 09088623
 BTW/VAT: NL 8043.14.883.B01

Dit certificaat mag uitsluitend in zijn geheel worden gereproduceerd.
 Eurofins Analytico B.V. is ISO 14001: 2015 gecertificeerd door TÜV.

Analysecertificaat

Uw project/verslagnummer 22-2108.1
 Uw projectnaam Gendt
 Uw ordernummer
 Uw monsternemer

Certificaatnummer/Versie 2022100841/1
 Startdatum analyse 23-Jun-2022
 Datum einde analyse 01-Jul-2022
 Rapportagedatum 01-Jul-2022/22:40
 Bijlage A, B, C
 Pagina 2/2

Analyse	Eenheid	6
Extern / Overig onderzoek		
Droge stof (Extern)	% (m/m)	88.0 ¹⁾
In behandeling genomen hoeveelheid	kg	11.7 ²⁾
Droge massa aangeleverd monster	g	10305 ¹⁾
Asbest fractie <0,5mm	mg	N.v.t. ¹⁾
Asbest fractie 0,5-1mm	mg	220 ²⁾
Asbest fractie 1-2mm	mg	340 ²⁾
Asbest fractie 2-4mm	mg	880 ²⁾
Asbest fractie 4-8mm	mg	2100 ²⁾
Asbest fractie 8-20mm	mg	10000 ²⁾
Asbest fractie >20mm	mg	0.0 ²⁾
Asbest (som)	mg	14000 ²⁾
Totaal asbest (ondergrens)	mg/kg ds	110 ¹⁾
Totaal asbest (bovengrens)	mg/kg ds	190 ¹⁾
Serpentijn ondergrens	mg/kg ds	110 ¹⁾
Serpentijn bovengrens	mg/kg ds	190 ¹⁾
Amfibool ondergrens	mg/kg ds	0.0 ¹⁾
Amfibool bovengrens	mg/kg ds	0.0 ¹⁾
Asbest in grond	mg/kg ds	150 ²⁾
Totaal gehalte asbest	mg/kg ds	150 ²⁾
Serpentijn concentratie	mg/kg ds	150 ²⁾
Amfibool concentratie	mg/kg ds	0.0 ²⁾
Totaal asbest hechtgebonden	mg/kg ds	130 ²⁾
Totaal asbest niet hechtgebonden	mg/kg ds	15 ²⁾

Nr. Uw monsteromschrijving
 6 G010-1 (10-30)

Opgegeven monstermatrix
 Asbestverdachte arond

Monster nr.
 12835260

Eurofins Analytico B.V.

Gildeweg 42-46 Venecoweg 5
 NL-3771NB Barneveld B-9810 Nazareth
 +31 (0)34 242 63 00 +32 (0)9 222 77 59
 Info-env@eurofins.nl belgie-env@eurofins.be
 www.eurofins.nl www.eurofins.be

BNP Paribas S.A. 227 9245 25
 IBAN: NL71BNPA0227924525
 BIC: BNPANL2A
 KvK/CoC: 09088623
 BTW/VAT: NL 8043.14.883.B01

Q: door RvA geaccrediteerde verrichting
 R: AP04 erkende en geaccrediteerde verrichting
 S: AS SIKB erkende en geaccrediteerde verrichting
 V: VLAREL erkende verrichting
 W: Waals Gewest erkende verrichting

Dit certificaat mag uitsluitend in zijn geheel worden gereproduceerd.
 Eurofins Analytico B.V. is ISO 14001: 2015 gecertificeerd door TÜV.

Akkoord
 Pr. coörd.

VA

Bijlage (A) met de opgegeven deelmonsterinformatie behorende bij het analysecertificaat. 2022100841/1

Pagina 1/1

Monster nr.	Uw monsteromschrijving			Uw datum monstername	Monsteromsch./Monstername ID
	Barcode	Boornr	Van Tot		
12835255	AMM101-1 (0-10)				
1804118MG	AMM101	0	10	22-Jun-2022	1
12835256	AMM102-1 (0-10)				
1804120MG	AMM102	0	10	22-Jun-2022	1
12835257	AMM103-1 (0-10)				
1804119MG	AMM103	0	10	22-Jun-2022	1
12835258	G01a-1 (0-50)				
1804101MG	G01a	0	50	22-Jun-2022	1
12835259	G02a-1 (0-10)				
1804102MG	G02a	0	10	22-Jun-2022	1
12835260	G010-1 (10-30)				
1720939MG	G010	10	30	22-Jun-2022	1

**Eurofins Analytico B.V.**

Gildeweg 42-46 Venecoweg 5
NL-3771NB Barneveld B-9810 Nazareth
+31 (0)34 242 63 00 +32 (0)9 222 77 59
Info-env@eurofins.nl belgie-env@eurofins.be
www.eurofins.nl www.eurofins.be

BNP Paribas S.A. 227 9245 25
IBAN: NL71BNPR0227924525
BIC: BNPANL2A
KvK/CoC: 09088623
BTW/VAT: NL 8043.14.883.B01

Eurofins Analytico B.V. is ISO 14001: 2015 gecertificeerd door TÜV.

Bijlage (B) met opmerkingen behorende bij analysecertificaat 2022100841/1

Pagina 1/1

Opmerking 1)

Deze bepaling is uitgevoerd bij Eurofins Omegam (L086).

Opmerking 2)

Deze bepaling is uitgevoerd bij Eurofins Omegam (L086).

**Eurofins Analytico B.V.**

Gildeweg 42-46 Venecoweg 5
NL-3771NB Barneveld B-9810 Nazareth
+31 (0)34 242 63 00 +32 (0)9 222 77 59
Info-env@eurofins.nl belgie-env@eurofins.be
www.eurofins.nl www.eurofins.be

BNP Paribas S.A. 227 9245 25
IBAN: NL71BNPA0227924525
BIC: BNPANL2A
KvK/CoC: 09088623
BTW/VAT: NL 8043.14.883.B01

Eurofins Analytico B.V. is ISO 14001: 2015 gecertificeerd door TÜV.

Bijlage (C) met methodeverwijzingen behorende bij analysecertificaat 2022100841/1

Pagina 1/1

Analyse	Methode	Techniek	Methode referentie
Extern / Overig onderzoek			
Droge stof (uitbesteed)	W0004	Extern	Uitbesteding
Asbest Grond NEN5898 2016 ext	W0004	Microscopie	NEN 5898
Asbest NEN5898 (2016) ext	W0004	Microscopie	NEN 5898

Nadere informatie over de toegepaste onderzoeksmethoden alsmede een classificatie van de meetonzekerheid staan vermeld in ons overzicht "Specificaties analysemethoden", versie april 2022.

**Eurofins Analytico B.V.**

Gildeweg 42-46 Venecoweg 5
NL-3771NB Barneveld B-9810 Nazareth
+31 (0)34 242 63 00 +32 (0)9 222 77 59
Info-env@eurofins.nl belgie-env@eurofins.be
www.eurofins.nl www.eurofins.be

BNP Paribas S.A. 227 9245 25
IBAN: NL71BNPA0227924525
BIC: BNPANL2A
KvK/CoC: 09088623
BTW/VAT: NL 8043.14.883.B01

Eurofins Analytico B.V. is ISO 14001: 2015 gecertificeerd door TÜV.

ANALYSECERTIFICAAT

Projectcode : 1373637
Uw project omschrijving : 2022100841-22-2108.1
Opdrachtgever : Eurofins Analytico B.V.

Monstercode : 7230109
Uw referentie : AMM101-1 (0-10)
Opgegeven bemonsteringsdatum : 22/06/2022

Asbestonderzoek

Initialen analist : D.G.
 Analysedatum : 30-06-2022

Analyse is uitgevoerd conform NEN 5898 (S).

Massa aangeleverde monster : 13730 g
 Droge massa aangeleverde monster : 12975 g
 Percentage droogrest : 94,5 m/m %
 Type zieving : nat

zeef fractie (mm)	massa zeef fractie (gram)	percentage zeef fractie (m/m %)	massa onderzocht (gram)	percentage onderzocht (m/m %)	aantal asbest (deeltjes)	massa asbest-houdend materiaal (mg)
<0,5 mm	12093,2	95,1	12,5	0,10	n.v.t.	n.v.t.
0,5-1 mm	57,2	0,4	14,1	24,65	27	276,3
1-2 mm	50,9	0,4	21,1	41,45	55	691,6
2-4 mm	95,6	0,8	95,6	100,00	100	2150,5
4-8 mm	161,3	1,3	161,3	100,00	2	137,6
8-20 mm	261,5	2,1	261,5	100,00	0	0,0
>20 mm	0,0	0,0	0,0	100,00	0	0,0
Totaal	12719,7	100,0	566,1		184	3256,0

zeef fractie (mm)	asbest totaal			serpentijn asbest			amfibool asbest		
	gehalte asbest (mg/kg ds)	ondergrens (mg/kg ds)	bovengrens (mg/kg ds)	gehalte asbest (mg/kg ds)	ondergrens (mg/kg ds)	bovengrens (mg/kg ds)	gehalte asbest (mg/kg ds)	ondergrens (mg/kg ds)	bovengrens (mg/kg ds)
<0,5 mm	+								
0,5-1 mm	0,9	0,1	2,4	0,9	0,1	2,4	0,0	0,0	0,0
1-2 mm	1,4	0,1	3,1	1,4	0,1	3,1	0,0	0,0	0,0
2-4 mm	1,8	0,2	3,4	1,8	0,2	3,4	0,0	0,0	0,0
4-8 mm	1,4	1,1	1,6	1,4	1,1	1,6	0,0	0,0	0,0
8-20 mm	0,0	0,0	0,0	0,0	0,0	0,0	0,0	0,0	0,0
>20 mm	0,0	0,0	0,0	0,0	0,0	0,0	0,0	0,0	0,0
Totaal	5,4	1,4	10	5,4	1,4	10	0,0	0,0	0,0

Aangetroffen type asbest : serpentijn
 Bijzonderheden waargenomen : Geen

Serpentijn asbest is chrysotiel.
 Amfibool asbest is amosiet, crocidoliet, actinoliet, anthophylliet en tremoliet.

De bepalingsgrens is bepaald voor de zeef fracties kleiner dan 4 mm. De totale bepalingsgrens is verkregen door de bepalingsgrenzen van de afzonderlijke zeef fracties te sommeren.

Het materiaal is middels polarisatiemicroscopie onderzocht, de analyse is uitgevoerd conform NEN 5896.

Gebondenheid	Serpentijn asbest	Amfibool asbest	totaal afgerond
hecht	1,4	0,0	1,4
niet hecht	4,1	0,0	4,1
totaal afgerond	5,4	0,0	

Gewogen concentratie (serpentijnasbestconcentratie vermeerderd met 10 maal de amfiboolasbestconcentratie) is: **5,4 mg/kg ds**

De gewogen asbestconcentratie wordt berekend uit de niet-afgeronde gehalten aan serpentijn en amfibool asbest. De weergegeven resultaten zijn afgerond.

Verklaring kwalitatief onderzoek zeef fractie <0,5 mm:
 + : enkele losse vezels

ANALYSECERTIFICAAT

Projectcode : 1373637
Uw project omschrijving : 2022100841-22-2108.1
Opdrachtgever : Eurofins Analytico B.V.

Monstercode : 7230109
Uw referentie : AMM101-1 (0-10)
Opgegeven bemonsteringsdatum : 22/06/2022

Asbestonderzoek - productidentificatie

zeef fractie (mm)	materiaal	gebondenheid	asbestsoort	percentage (m/m %)
<0,5 mm	-	-	chrysotiel	+
0.5-1 mm	vezelbundel	niet hecht	chrysotiel	0.1-2
1-2 mm	vezelbundel	niet hecht	chrysotiel	0.1-2
2-4 mm	vezelbundel	niet hecht	chrysotiel	0.1-2
4-8 mm	cement, vlakke plaat	hecht	chrysotiel	10-15

ANALYSECERTIFICAAT

Projectcode : 1373637
Uw project omschrijving : 2022100841-22-2108.1
Opdrachtgever : Eurofins Analytico B.V.

Monstercode : 7230110
Uw referentie : AMM102-1 (0-10)
Opgegeven bemonsteringsdatum : 22/06/2022

Asbestonderzoek

Initialen analist : P.D.
 Analysedatum : 29-06-2022

Analyse is uitgevoerd conform NEN 5898 (S).

Massa aangeleverde monster : 13890 g
 Droge massa aangeleverde monster : 13571 g
 Percentage droogrest : 97,7 m/m %
 Type zieving : nat

zeef fractie (mm)	massa zeef fractie (gram)	percentage zeef fractie (m/m %)	massa onderzocht (gram)	percentage onderzocht (m/m %)	aantal asbest (deeltjes)	massa asbest-houdend materiaal (mg)
<0,5 mm	12054,0	90,5	12,5	0,10	n.v.t.	n.v.t.
0,5-1 mm	652,8	4,9	139,5	21,37	0	0,0
1-2 mm	157,7	1,2	57,6	36,53	0	0,0
2-4 mm	155,2	1,2	155,2	100,00	0	0,0
4-8 mm	132,5	1,0	132,5	100,00	0	0,0
8-20 mm	164,3	1,2	164,3	100,00	0	0,0
>20 mm	0,0	0,0	0,0	100,00	0	0,0
Totaal	13316,5	100,0	661,6		0	0,0

zeef fractie (mm)	asbest totaal			serpentiin asbest			amfibool asbest		
	gehalte asbest (mg/kg ds)	ondergrens (mg/kg ds)	bovengrens (mg/kg ds)	gehalte asbest (mg/kg ds)	ondergrens (mg/kg ds)	bovengrens (mg/kg ds)	gehalte asbest (mg/kg ds)	ondergrens (mg/kg ds)	bovengrens (mg/kg ds)
<0,5 mm	-								
0,5-1 mm	0,0	0,0	0,2	0,0	0,0	0,1	0,0	0,0	0,1
1-2 mm	0,0	0,0	0,5	0,0	0,0	0,2	0,0	0,0	0,2
2-4 mm	0,0	0,0	0,0	0,0	0,0	0,0	0,0	0,0	0,0
4-8 mm	0,0	0,0	0,0	0,0	0,0	0,0	0,0	0,0	0,0
8-20 mm	0,0	0,0	0,0	0,0	0,0	0,0	0,0	0,0	0,0
>20 mm	0,0	0,0	0,0	0,0	0,0	0,0	0,0	0,0	0,0
Totaal	<0,4	0,0	0,7	<0,4	0,0	0,3	0,0	0,0	0,3

Aangetroffen type asbest : Geen
 Bijzonderheden waargenomen : Geen

Serpentiin asbest is chrysotiel.
 Amfibool asbest is amosiet, crocidoliet, actinoliet, anthophylliet en tremoliet.

De bepalingsgrens is bepaald voor de zeef fracties kleiner dan 4 mm. De totale bepalingsgrens is verkregen door de bepalingsgrenzen van de afzonderlijke zeef fracties te sommeren.

Het materiaal is middels polarisatiemicroscopie onderzocht, de analyse is uitgevoerd conform NEN 5896.

Gebondenheid	Serpentiin asbest	Amfibool asbest	totaal afgerond
hecht	0,0	0,0	0,0
niet hecht	0,0	0,0	0,0
totaal afgerond	0,0	0,0	

Gewogen concentratie (serpentiinasbestconcentratie vermeerderd met 10 maal de amfiboolasbestconcentratie) is: **<0,4 mg/kg ds**

De gewogen asbestconcentratie wordt berekend uit de niet-afgeronde gehalten aan serpentiin en amfibool asbest. De weergegeven resultaten zijn afgerond.

Verklaring kwalitatief onderzoek zeef fractie <0,5 mm:
 - : geen asbest waargenomen

ANALYSECERTIFICAAT

Projectcode : 1373637
Uw project omschrijving : 2022100841-22-2108.1
Opdrachtgever : Eurofins Analytico B.V.

Monstercode : 7230111
Uw referentie : AMM103-1 (0-10)
Opgegeven bemonsteringsdatum : 22/06/2022

Asbestonderzoek

Initialen analist : P.D.
 Analysedatum : 30-06-2022

Analyse is uitgevoerd conform NEN 5898 (S).

Massa aangeleverde monster : 11700 g
 Droge massa aangeleverde monster : 10355 g
 Percentage droogrest : 88,5 m/m %
 Type zieving : nat

zeef fractie (mm)	massa zeef fractie (gram)	percentage zeef fractie (m/m %)	massa onderzocht (gram)	percentage onderzocht (m/m %)	aantal asbest (deeltjes)	massa asbest-houdend materiaal (mg)
<0,5 mm	9237,7	90,8	12,7	0,14	n.v.t.	n.v.t.
0,5-1 mm	312,0	3,1	37,4	11,99	0	0,0
1-2 mm	271,4	2,7	56,7	20,89	0	0,0
2-4 mm	109,0	1,1	109,0	100,00	3	44,0
4-8 mm	89,0	0,9	89,0	100,00	4	760,5
8-20 mm	149,6	1,5	149,6	100,00	6	10168,0
>20 mm	0,0	0,0	0,0	100,00	0	0,0
Totaal	10168,7	100,0	454,4		13	10972,5

zeef fractie (mm)	asbest totaal			serpentiin asbest			amfibool asbest		
	gehalte asbest (mg/kg ds)	ondergrens (mg/kg ds)	bovengrens (mg/kg ds)	gehalte asbest (mg/kg ds)	ondergrens (mg/kg ds)	bovengrens (mg/kg ds)	gehalte asbest (mg/kg ds)	ondergrens (mg/kg ds)	bovengrens (mg/kg ds)
<0,5 mm	+								
0,5-1 mm	0,0	0,0	0,0	0,0	0,0	0,0	0,0	0,0	0,0
1-2 mm	0,0	0,0	0,0	0,0	0,0	0,0	0,0	0,0	0,0
2-4 mm	0,5	0,4	0,6	0,5	0,4	0,6	0,0	0,0	0,0
4-8 mm	9,3	7,5	11	9,3	7,5	11	0,0	0,0	0,0
8-20 mm	120	100	150	120	100	150	0,0	0,0	0,0
>20 mm	0,0	0,0	0,0	0,0	0,0	0,0	0,0	0,0	0,0
Totaal	130	110	160	130	110	160	0,0	0,0	0,0

Aangetroffen type asbest : serpentiin
 Bijzonderheden waargenomen : Geen

Serpentiin asbest is chrysotiel.
 Amfibool asbest is amosiet, crocidoliet, actinoliet, anthophylliet en tremoliet.

De bepalingsgrens is bepaald voor de zeef fracties kleiner dan 4 mm. De totale bepalingsgrens is verkregen door de bepalingsgrenzen van de afzonderlijke zeef fracties te sommeren.

Het materiaal is middels polarisatiemicroscopie onderzocht, de analyse is uitgevoerd conform NEN 5896.

Gebondenheid	Serpentiin asbest	Amfibool asbest	totaal afgerond
hecht	130	0,0	130
niet hecht	0,0	0,0	0,0
totaal afgerond	130	0,0	

Gewogen concentratie (serpentiinasbestconcentratie vermeerderd met 10 maal de amfiboolasbestconcentratie) is: **130 mg/kg ds**

De gewogen asbestconcentratie wordt berekend uit de niet-afgeronde gehalten aan serpentiin en amfibool asbest. De weergegeven resultaten zijn afgerond.

Verklaring kwalitatief onderzoek zeef fractie <0,5 mm:
 + : enkele losse vezels

ANALYSECERTIFICAAT

Projectcode : 1373637
Uw project omschrijving : 2022100841-22-2108.1
Opdrachtgever : Eurofins Analytico B.V.

Monstercode : 7230111
Uw referentie : AMM103-1 (0-10)
Opgegeven bemonsteringsdatum : 22/06/2022

Asbestonderzoek - productidentificatie

zeef fractie (mm)	materiaal	gebondenheid	asbestsoort	percentage (m/m %)
2-4 mm	cement, vlakke plaat	hecht	chrysotiel	10-15
4-8 mm	cement, vlakke plaat	hecht	chrysotiel	10-15
8-20 mm	cement, vlakke plaat	hecht	chrysotiel	10-15

ANALYSECERTIFICAAT

Projectcode : 1373637
Uw project omschrijving : 2022100841-22-2108.1
Opdrachtgever : Eurofins Analytico B.V.

Monstercode : 7230112
Uw referentie : G01a-1 (0-50)
Opgegeven bemonsteringsdatum : 22/06/2022

Asbestonderzoek

Initialen analist : D.G.
 Analysedatum : 30-06-2022

Analyse is uitgevoerd conform NEN 5898 (S).

Massa aangeleverde monster : 14000 g
 Droge massa aangeleverde monster : 11830 g
 Percentage droogrest : 84,5 m/m %
 Type zieving : nat

zeef fractie (mm)	massa zeef fractie (gram)	percentage zeef fractie (m/m %)	massa onderzocht (gram)	percentage onderzocht (m/m %)	aantal asbest (deeltjes)	massa asbest-houdend materiaal (mg)
<0,5 mm	10398,4	89,4	12,5	0,12	n.v.t.	n.v.t.
0,5-1 mm	459,2	3,9	92,6	20,17	38	490,2
1-2 mm	329,8	2,8	106,8	32,38	65	1241,1
2-4 mm	129,5	1,1	129,5	100,00	105	2342,6
4-8 mm	167,3	1,4	167,3	100,00	3	207,8
8-20 mm	143,0	1,2	143,0	100,00	5	4316,1
>20 mm	0,0	0,0	0,0	100,00	0	0,0
Totaal	11627,2	100,0	651,7		216	8597,8

zeef fractie (mm)	asbest totaal			serpentiin asbest			amfibool asbest		
	gehalte asbest (mg/kg ds)	ondergrens (mg/kg ds)	bovengrens (mg/kg ds)	gehalte asbest (mg/kg ds)	ondergrens (mg/kg ds)	bovengrens (mg/kg ds)	gehalte asbest (mg/kg ds)	ondergrens (mg/kg ds)	bovengrens (mg/kg ds)
<0,5 mm	+								
0,5-1 mm	2,2	0,2	5,4	2,2	0,2	5,4	0,0	0,0	0,0
1-2 mm	3,5	0,3	7,8	3,5	0,3	7,8	0,0	0,0	0,0
2-4 mm	2,9	0,8	4,9	2,9	0,8	4,9	0,0	0,0	0,0
4-8 mm	2,2	1,8	2,7	2,2	1,8	2,7	0,0	0,0	0,0
8-20 mm	46	37	56	46	37	56	0,0	0,0	0,0
>20 mm	0,0	0,0	0,0	0,0	0,0	0,0	0,0	0,0	0,0
Totaal	57	40	76	57	40	76	0,0	0,0	0,0

Aangetroffen type asbest : serpentiin
 Bijzonderheden waargenomen : Geen

Serpentiin asbest is chrysotiel.
 Amfibool asbest is amosiet, crocidoliet, actinoliet, anthophylliet en tremoliet.

De bepalingsgrens is bepaald voor de zeef fracties kleiner dan 4 mm. De totale bepalingsgrens is verkregen door de bepalingsgrenzen van de afzonderlijke zeef fracties te sommeren.

Het materiaal is middels polarisatiemicroscopie onderzocht, de analyse is uitgevoerd conform NEN 5896.

Gebondenheid	Serpentiin asbest	Amfibool asbest	totaal afgerond
hecht	49	0,0	49
niet hecht	7,7	0,0	7,7
totaal afgerond	57	0,0	

Gewogen concentratie (serpentiinasbestconcentratie vermeerderd met 10 maal de amfiboolasbestconcentratie) is: **57 mg/kg ds**

De gewogen asbestconcentratie wordt berekend uit de niet-afgeronde gehalten aan serpentiin en amfibool asbest. De weergegeven resultaten zijn afgerond.

Verklaring kwalitatief onderzoek zeef fractie <0,5 mm:
 + : enkele losse vezels

ANALYSECERTIFICAAT

Projectcode : 1373637
Uw project omschrijving : 2022100841-22-2108.1
Opdrachtgever : Eurofins Analytico B.V.

Monstercode : 7230112
Uw referentie : G01a-1 (0-50)
Opgegeven bemonsteringsdatum : 22/06/2022

Asbestonderzoek - productidentificatie

zeef fractie (mm)	materiaal	gebondenheid	asbestsoort	percentage (m/m %)
<0,5 mm	-	-	chrysotiel	+
0.5-1 mm	vezelbundel	niet hecht	chrysotiel	0.1-2
1-2 mm	vezelbundel	niet hecht	chrysotiel	0.1-2
2-4 mm	vezelbundel	niet hecht	chrysotiel	0.1-2
	cement, vlakke plaat	hecht	chrysotiel	10-15
4-8 mm	cement, vlakke plaat	hecht	chrysotiel	10-15
8-20 mm	cement, vlakke plaat	hecht	chrysotiel	10-15

ANALYSECERTIFICAAT

Projectcode : 1373637
Uw project omschrijving : 2022100841-22-2108.1
Opdrachtgever : Eurofins Analytico B.V.

Monstercode : 7230113
Uw referentie : G02a-1 (0-10)
Opgegeven bemonsteringsdatum : 22/06/2022

Asbestonderzoek

Initialen analist : D.G.
 Analysedatum : 01-07-2022

Analyse is uitgevoerd conform NEN 5898 (S).

Massa aangeleverde monster : 12990 g
 Droge massa aangeleverde monster : 11665 g
 Percentage droogrest : 89,8 m/m %
 Type zieving : nat

zeef fractie (mm)	massa zeef fractie (gram)	percentage zeef fractie (m/m %)	massa onderzocht (gram)	percentage onderzocht (m/m %)	aantal asbest (deeltjes)	massa asbest-houdend materiaal (mg)
<0,5 mm	10195,6	89,0	12,5	0,12	n.v.t.	n.v.t.
0,5-1 mm	611,2	5,3	125,3	20,50	0	0,0
1-2 mm	217,0	1,9	81,4	37,51	0	0,0
2-4 mm	120,6	1,1	120,6	100,00	0	0,0
4-8 mm	145,7	1,3	145,7	100,00	1	159,7
8-20 mm	159,4	1,4	159,4	100,00	0	0,0
>20 mm	0,0	0,0	0,0	100,00	0	0,0
Totaal	11449,5	100,0	644,9		1	159,7

zeef fractie (mm)	asbest totaal			serpentiin asbest			amfibool asbest		
	gehalte asbest (mg/kg ds)	ondergrens (mg/kg ds)	bovengrens (mg/kg ds)	gehalte asbest (mg/kg ds)	ondergrens (mg/kg ds)	bovengrens (mg/kg ds)	gehalte asbest (mg/kg ds)	ondergrens (mg/kg ds)	bovengrens (mg/kg ds)
<0,5 mm	-								
0,5-1 mm	0,0	0,0	0,0	0,0	0,0	0,0	0,0	0,0	0,0
1-2 mm	0,0	0,0	0,0	0,0	0,0	0,0	0,0	0,0	0,0
2-4 mm	0,0	0,0	0,0	0,0	0,0	0,0	0,0	0,0	0,0
4-8 mm	1,7	1,4	2,1	1,7	1,4	2,1	0,0	0,0	0,0
8-20 mm	0,0	0,0	0,0	0,0	0,0	0,0	0,0	0,0	0,0
>20 mm	0,0	0,0	0,0	0,0	0,0	0,0	0,0	0,0	0,0
Totaal	1,7	1,4	2,1	1,7	1,4	2,1	0,0	0,0	0,0

Aangetroffen type asbest : serpentiin
 Bijzonderheden waargenomen : Geen

Serpentiin asbest is chrysotiel.
 Amfibool asbest is amosiet, crocidoliet, actinoliet, anthophylliet en tremoliet.

De bepalingsgrens is bepaald voor de zeef fracties kleiner dan 4 mm. De totale bepalingsgrens is verkregen door de bepalingsgrenzen van de afzonderlijke zeef fracties te sommeren.

Het materiaal is middels polarisatiemicroscopie onderzocht, de analyse is uitgevoerd conform NEN 5896.

Gebondenheid	Serpentiin asbest	Amfibool asbest	totaal afgerond
hecht	1,7	0,0	1,7
niet hecht	0,0	0,0	0,0
totaal afgerond	1,7	0,0	

Gewogen concentratie (serpentiinasbestconcentratie vermeerderd met 10 maal de amfiboolasbestconcentratie) is: **1,7 mg/kg ds**

De gewogen asbestconcentratie wordt berekend uit de niet-afgeronde gehalten aan serpentiin en amfibool asbest. De weergegeven resultaten zijn afgerond.

Verklaring kwalitatief onderzoek zeef fractie <0,5 mm:
 - : geen asbest waargenomen

A N A L Y S E C E R T I F I C A A T

Projectcode : 1373637
Uw project omschrijving : 2022100841-22-2108.1
Opdrachtgever : Eurofins Analytico B.V.

Monstercode : 7230113
Uw referentie : G02a-1 (0-10)
Opgegeven bemonsteringsdatum : 22/06/2022

Asbestonderzoek - productidentificatie

zeef fractie (mm)	materiaal	gebondenheid	asbestsoort	percentage (m/m %)
4-8 mm	cement, vlakke plaat	hecht	chrysotiel	10-15

ANALYSECERTIFICAAT

Projectcode : 1373637
Uw project omschrijving : 2022100841-22-2108.1
Opdrachtgever : Eurofins Analytico B.V.

Monstercode : 7230114
Uw referentie : G010-1 (10-30)
Opgegeven bemonsteringsdatum : 22/06/2022

Asbestonderzoek

Initialen analist : A.Z.
 Analysedatum : 30-06-2022

Analyse is uitgevoerd conform NEN 5898 (S).

Massa aangeleverde monster : 11710 g
 Droge massa aangeleverde monster : 10305 g
 Percentage droogrest : 88,0 m/m %
 Type zieving : nat

zeef fractie (mm)	massa zeef fractie (gram)	percentage zeef fractie (m/m %)	massa onderzocht (gram)	percentage onderzocht (m/m %)	aantal asbest (deeltjes)	massa asbest-houdend materiaal (mg)
<0,5 mm	9168,6	90,8	13,3	0,15	n.v.t.	n.v.t.
0,5-1 mm	294,4	2,9	64,7	21,98	41	224,0
1-2 mm	250,3	2,5	80,6	32,20	39	339,6
2-4 mm	94,8	0,9	94,8	100,00	37	883,5
4-8 mm	104,4	1,0	104,4	100,00	41	2058,6
8-20 mm	189,9	1,9	189,9	100,00	12	10044,5
>20 mm	0,0	0,0	0,0	100,00	0	0,0
Totaal	10102,4	100,0	547,7		170	13550,2

zeef fractie (mm)	asbest totaal			serpentiin asbest			amfibool asbest		
	gehalte asbest (mg/kg ds)	ondergrens (mg/kg ds)	bovengrens (mg/kg ds)	gehalte asbest (mg/kg ds)	ondergrens (mg/kg ds)	bovengrens (mg/kg ds)	gehalte asbest (mg/kg ds)	ondergrens (mg/kg ds)	bovengrens (mg/kg ds)
<0,5 mm	+								
0,5-1 mm	3,7	1,6	7,0	3,7	1,6	7,0	0,0	0,0	0,0
1-2 mm	4,1	1,9	7,6	4,1	1,9	7,6	0,0	0,0	0,0
2-4 mm	3,7	2,3	5,1	3,7	2,3	5,1	0,0	0,0	0,0
4-8 mm	13	9,1	16	13	9,1	16	0,0	0,0	0,0
8-20 mm	120	99	150	120	99	150	0,0	0,0	0,0
>20 mm	0,0	0,0	0,0	0,0	0,0	0,0	0,0	0,0	0,0
Totaal	150	110	190	150	110	190	0,0	0,0	0,0

Aangetroffen type asbest : serpentiin
 Bijzonderheden waargenomen : Geen

Serpentiin asbest is chrysotiel.
 Amfibool asbest is amosiet, crocidoliet, actinoliet, anthophylliet en tremoliet.

De bepalingsgrens is bepaald voor de zeef fracties kleiner dan 4 mm. De totale bepalingsgrens is verkregen door de bepalingsgrenzen van de afzonderlijke zeef fracties te sommeren.

Het materiaal is middels polarisatiemicroscopie onderzocht, de analyse is uitgevoerd conform NEN 5896.

Gebondenheid	Serpentiin asbest	Amfibool asbest	totaal afgerond
hecht	130	0,0	130
niet hecht	15	0,0	15
totaal afgerond	150	0,0	

Gewogen concentratie (serpentiinasbestconcentratie vermeerderd met 10 maal de amfiboolasbestconcentratie) is: **150 mg/kg ds**

De gewogen asbestconcentratie wordt berekend uit de niet-afgeronde gehalten aan serpentiin en amfibool asbest. De weergegeven resultaten zijn afgerond.

Verklaring kwalitatief onderzoek zeef fractie <0,5 mm:
 + : enkele losse vezels

ANALYSECERTIFICAAT

Projectcode : 1373637
Uw project omschrijving : 2022100841-22-2108.1
Opdrachtgever : Eurofins Analytico B.V.

Monstercode : 7230114
Uw referentie : G010-1 (10-30)
Opgegeven bemonsteringsdatum : 22/06/2022

Asbestonderzoek - productidentificatie

zeef fractie (mm)	materiaal	gebondenheid	asbestsoort	percentage (m/m %)
<0,5 mm	-	-	chrysotiel	+
0.5-1 mm	vezelbundel	niet hecht	chrysotiel	2-5
	cement, vlakke plaat	hecht	chrysotiel	10-15
1-2 mm	vezelbundel	niet hecht	chrysotiel	2-5
	cement, vlakke plaat	hecht	chrysotiel	10-15
2-4 mm	vezelbundel	niet hecht	chrysotiel	2-5
	cement, vlakke plaat	hecht	chrysotiel	10-15
4-8 mm	vezelbundel	niet hecht	chrysotiel	2-5
	cement, vlakke plaat	hecht	chrysotiel	10-15
8-20 mm	cement, golfplaat	hecht	chrysotiel	10-15

ANALYSECERTIFICAAT

Projectcode : 1373637
Uw project omschrijving : 2022100841-22-2108.1
Opdrachtgever : Eurofins Analytico B.V.

Opmerkingen m.b.t. analyses

Opmerking(en) algemeen

De volgende informatie is indien van toepassing verstrekt door de opdrachtgever:
Project omschrijving, Monsterreferentie(s), Opgegeven bemonsteringsdatum, Matrix, Monsterdiepte, Potnr (Barcode), Veldgegevens, Veldwaarnemingen en Bemonsteringsdata. De opgegeven bemonsteringsdatum kan van invloed zijn op de geldigheid van de resultaten.

Asbest

Individuele monsters van dit project zijn als asbest verdacht gekwalificeerd. De analysedeelmonsters zijn met beschermende maatregelen in het laboratorium in behandeling genomen.

Opmerking bij project: - Eurofins Omegam heeft het asbestonderzoek in dit/deze monster(s) uitgevoerd volgens de NEN 5898, en zoals beschreven in een aparte bijlage als onderdeel van dit analysecertificaat. Voor de analyseresultaten van het asbestonderzoek geldt dat Eurofins Omegam de analyse heeft uitgevoerd in de monsters die de opdrachtgever, zoals deze staan vermeld in de koptekst van dit analysecertificaat, zelf heeft genomen of laten nemen en aan Eurofins Omegam heeft aangeboden. Eurofins Omegam draagt geen verantwoordelijkheid inzake de herkomst en representativiteit alsmede de veiligheid tijdens de monsterneming.

ANALYSECERTIFICAAT

Projectcode : 1373637
Uw project omschrijving : 2022100841-22-2108.1
Opdrachtgever : Eurofins Analytico B.V.

Barcodeschema's

<i>Monstercode</i>	<i>Uw referentie</i>	<i>uw monsterref.</i>	<i>uw diepte</i>	<i>uw barcode</i>
7230109	AMM101-1 (0-10)	AMM101	0-.1	1804118MG
7230110	AMM102-1 (0-10)	AMM102	0-.1	1804120MG
7230111	AMM103-1 (0-10)	AMM103	0-.1	1804119MG
7230112	G01a-1 (0-50)	G01a	0-.5	1804101MG
7230113	G02a-1 (0-10)	G02a	0-.1	1804102MG
7230114	G010-1 (10-30)	G010	.1-.3	1720939MG

ANALYSECERTIFICAAT

Projectcode : 1373637
Uw project omschrijving : 2022100841-22-2108.1
Opdrachtgever : Eurofins Analytico B.V.

Analysemethoden Grond (AS3000)

AS3000

In dit analysecertificaat zijn de met 'S' gemerkte analyses uitgevoerd volgens de analysemethoden beschreven in het "Accreditatieschema Laboratoriumanalyses voor grond-, waterbodem- en grondwateronderzoek (AS SIKB 3000)". Het laboratoriumonderzoek is uitgevoerd volgens de onderstaande analysemethoden. Deze analyses zijn vastgelegd in het geldende accreditatie-certificaat met bijbehorende verrichtingenlijst L086 van Eurofins Omegam BV.

Asbestonderzoek : Conform AS3070 prestatieblad 1 en NEN 5898

Inventerra Milieuadviesbureau
T.a.v. Arjo van Houwelingen
Nijverheidsweg 34
3341 LJ HENDRIK-IDO-AMBACHT

Analyscertificaat

Datum: 04-Jul-2022

Hierbij ontvangt u de resultaten van het navolgende laboratoriumonderzoek.

Certificaatnummer/Versie	2022100837/1
Uw project/verslagnummer	22-2108.1
Uw projectnaam	Gendt
Uw ordernummer	
Uw datum aanlevering monster(s)	22-Jun-2022

Dit certificaat mag uitsluitend in zijn geheel worden gereproduceerd.
De analyse resultaten hebben alleen betrekking op het beproefde object.

De grondmonsters worden tot 4 weken na datum ontvangst bewaard en watermonsters tot 2 weken na datum ontvangst. Zonder tegenbericht worden de monsters nadien afgevoerd.
Indien de monsters langer bewaard dienen te blijven verzoeken wij U dit exemplaar uiterlijk 1 werkdag voor afloop van de standaardbewaarperiode ondertekend aan ons te retourneren. Voor de kosten van het langer bewaren van monsters verwijzen wij naar de prijslijst.

Bewaren tot:

Datum:

Naam:

Handtekening:

Wij vertrouwen erop uw opdracht hiermee naar verwachting te hebben uitgevoerd, mocht U naar aanleiding van dit analyscertificaat nog vragen hebben verzoeken wij U contact op te nemen met de afdeling Verkoop en Advies.

Met vriendelijke groet,

Eurofins Analytico B.V.



Ing. A. Veldhuizen
Technical Manager

Eurofins Analytico B.V.

Gildeweg 42-46
NL-3771NB Barneveld
+31 (0)34 242 63 00
Info-env@eurofins.nl
www.eurofins.nl

Venecoweg 5
B-9810 Nazareth
+32 (0)9 222 77 59
belgie-env@eurofins.be
www.eurofins.be

BNP Paribas S.A. 227 9245 25
IBAN: NL71BNPA0227924525
BIC: BNPANL2A
KvK/CoC: 09088623
BTW/VAT: NL 8043.14.883.B01

Eurofins Analytico B.V. is ISO 14001: 2015 gecertificeerd door TÜV.

Analysecertificaat

Uw project/verslagnummer 22-2108.1
 Uw projectnaam Gendt
 Uw ordernummer
 Uw monsternemer

Certificaatnummer/Versie 2022100837/1
 Startdatum analyse 23-Jun-2022
 Datum einde analyse 04-Jul-2022
 Rapportagedatum 04-Jul-2022/15:03
 Bijlage A, B, C
 Pagina 1/1

Analyse	Eenheid	1	2
Extern / Overig onderzoek			
Droge stof (Extern)	% (m/m)	83.3 ¹⁾	91.1 ¹⁾
Aantal stuks		8 ²⁾	8 ²⁾
Totaal massa asbest	g	60.7 ²⁾	79.5 ²⁾
Amfibool massa asbest	mg	0.0 ²⁾	0.0 ²⁾
Serpentijn massa asbest	mg	7588 ²⁾	9938 ²⁾
Totaal Amfibool ondergrens	mg	0 ¹⁾	0 ¹⁾
Totaal Amfibool bovengrens	mg	0 ¹⁾	0 ¹⁾
Totaal Serpentijn ondergrens	mg	6070 ¹⁾	7950 ¹⁾
Totaal Serpentijn bovengrens	mg	9105 ¹⁾	11925 ¹⁾

Nr. Uw monsteromschrijving

1 G01a-2 (0-50)
 2 G010-2 (10-30)

Opgegeven monstermatrix

Asbestverdachte grond 12835243
 Asbestverdachte grond 12835244

Eurofins Analytico B.V.

Gildeweg 42-46 Venecoweg 5
 NL-3771NB Barneveld B-9810 Nazareth
 +31 (0)34 242 63 00 +32 (0)9 222 77 59
 Info-env@eurofins.nl belgie-env@eurofins.be
 www.eurofins.nl www.eurofins.be

BNP Paribas S.A. 227 9245 25
 IBAN: NL71BNPA0227924525
 BIC: BNPANL2A
 KvK/CoC: 09088623
 BTW/VAT: NL 8043.14.883.B01

Q: door RvA geaccrediteerde verrichting
 R: AP04 erkende en geaccrediteerde verrichting
 S: AS SIKB erkende en geaccrediteerde verrichting
 V: VLAREL erkende verrichting
 W: Waals Gewest erkende verrichting

Dit certificaat mag uitsluitend in zijn geheel worden gereproduceerd.
 Eurofins Analytico B.V. is ISO 14001: 2015 gecertificeerd door TÜV.

**Akkoord
 Pr. coörd.**

VA

Bijlage (A) met de opgegeven deelmonsterinformatie behorende bij het analysecertificaat. 2022100837/1

Pagina 1/1

Monster nr.	Uw monsteromschrijving			Uw datum monstername	Monsteromsch./Monstername ID
	Barcode	Boornr	Van Tot		
12835243	G01a-2 (0-50)				
0030840AG	G01a	0	50	22-Jun-2022	2
12835244	G010-2 (10-30)				
0030843AG	G010	10	30	22-Jun-2022	2

**Eurofins Analytico B.V.**

Gildeweg 42-46 Venecoweg 5
NL-3771NB Barneveld B-9810 Nazareth
+31 (0)34 242 63 00 +32 (0)9 222 77 59
Info-env@eurofins.nl belgie-env@eurofins.be
www.eurofins.nl www.eurofins.be

BNP Paribas S.A. 227 9245 25
IBAN: NL71BNPR0227924525
BIC: BNPANL2A
KvK/CoC: 09088623
BTW/VAT: NL 8043.14.883.B01

Eurofins Analytico B.V. is ISO 14001: 2015 gecertificeerd door TÜV.

Bijlage (B) met opmerkingen behorende bij analysecertificaat 2022100837/1

Pagina 1/1

Opmerking 1)

Deze bepaling is uitgevoerd bij Eurofins Omegam (L086).

Opmerking 2)

Deze bepaling is uitgevoerd bij Eurofins Omegam (L086).

**Eurofins Analytico B.V.**

Gildeweg 42-46 Venecoweg 5
NL-3771NB Barneveld B-9810 Nazareth
+31 (0)34 242 63 00 +32 (0)9 222 77 59
Info-env@eurofins.nl belgie-env@eurofins.be
www.eurofins.nl www.eurofins.be

BNP Paribas S.A. 227 9245 25
IBAN: NL71BNPA0227924525
BIC: BNPANL2A
KvK/CoC: 09088623
BTW/VAT: NL 8043.14.883.B01

Eurofins Analytico B.V. is ISO 14001: 2015 gecertificeerd door TÜV.

Bijlage (C) met methodeverwijzingen behorende bij analysecertificaat 2022100837/1

Pagina 1/1

Analyse	Methode	Techniek	Methode referentie
Extern / Overig onderzoek			
Droge stof (uitbesteed)	W0004	Extern	Uitbesteding
Asbest Verz. NEN5898 2016 ext	W0004	Microscopie	NEN 5898
Asbest Verzamel NEN5898 (2016) ext	W0004	Microscopie	NEN 5898

Nadere informatie over de toegepaste onderzoeksmethoden alsmede een classificatie van de meetonzekerheid staan vermeld in ons overzicht "Specificaties analysemethoden", versie april 2022.

**Eurofins Analytico B.V.**

Gildeweg 42-46 Venecoweg 5
NL-3771NB Barneveld B-9810 Nazareth
+31 (0)34 242 63 00 +32 (0)9 222 77 59
Info-env@eurofins.nl belgie-env@eurofins.be
www.eurofins.nl www.eurofins.be

BNP Paribas S.A. 227 9245 25
IBAN: NL71BNPA0227924525
BIC: BNPANL2A
KvK/CoC: 09088623
BTW/VAT: NL 8043.14.883.B01

Eurofins Analytico B.V. is ISO 14001: 2015 gecertificeerd door TÜV.

ANALYSECERTIFICAAT

Projectcode : 1373603
Uw project omschrijving : 2022100837-22-2108.1
Opdrachtgever : Eurofins Analytico B.V.

Monstercode : 7230031
Uw referentie : G01a-2 (0-50)
Opgegeven bemonsteringsdatum : 22/06/2022

Asbest verzamelmonster

Initialen analist : A.Z.
 Datum geanalyseerd : 23-06-2022

Analyse is uitgevoerd conform NEN 5898 (S).

Massa aangeleverde monster : 72,9 g
 Droge massa aangeleverde monster : 60,7 g
 Percentage droogrest : **83,26 m/m %**

type onderzocht materiaal	massa onderzocht materiaal (gram)	gebondenheid	percentage serpentijn asbest (m/m %)	percentage amfibool asbest (m/m %)	aantal geanalyseerde deeltjes	serpentijn massa asbest (mg)	amfibool massa asbest (mg)
cement, vlakke plaat	60,7	hecht	chrysotiel 10-15		8	7587,5	0,0
Totaal	60,7				8	7587,5	0,0
					Ondergrens	6070	0
					Bovengrens	9105	0

Aangetroffen type asbest : Serpentijn
 Bijzonderheden waargenomen : Geen

Serpentijn asbest is chrysotiel.
 Amfibool asbest is amosiet, crocidoliet, actinoliet, anthophylliet en tremoliet.

Het materiaal is middels polarisatiemicroscopie onderzocht, de analyse is uitgevoerd conform NEN 5896.

gebondenheid	serpentijn asbest	amfibool asbest	totaal afgerond
hecht	7600	0,0	7600
niet hecht	0,0	0,0	0,0
totaal afgerond	7600	0,0	

Totaal massa asbest: **7600 mg**

ANALYSECERTIFICAAT

Projectcode : 1373603
Uw project omschrijving : 2022100837-22-2108.1
Opdrachtgever : Eurofins Analytico B.V.

Monstercode : 7230032
Uw referentie : G010-2 (10-30)
Opgegeven bemonsteringsdatum : 22/06/2022

Asbest verzamelmonster

Initialen analist : A.Z.
 Datum geanalyseerd : 23-06-2022

Analyse is uitgevoerd conform NEN 5898 (S).

Massa aangeleverde monster : 87,3 g
 Droge massa aangeleverde monster : 79,5 g
 Percentage droogrest : **91,07 m/m %**

type onderzocht materiaal	massa onderzocht materiaal (gram)	gebondenheid	percentage serpentijn asbest (m/m %)	percentage amfibool asbest (m/m %)	aantal geanalyseerde deeltjes	serpentijn massa asbest (mg)	amfibool massa asbest (mg)
cement, golfplaat	79,5	hecht	chrysotiel 10-15		8	9937,5	0,0
Totaal	79,5				8	9937,5	0,0
					Ondergrens	7950	0
					Bovengrens	11925	0

Aangetroffen type asbest : Serpentine
 Bijzonderheden waargenomen : Geen

Serpentine asbest is chrysotiel.
 Amfibool asbest is amosiet, crocidoliet, actinoliet, anthophylliet en tremoliet.

Het materiaal is middels polarisatiemicroscopie onderzocht, de analyse is uitgevoerd conform NEN 5896.

gebondenheid	serpentine asbest	amfibool asbest	totaal afgerond
hecht	9900	0,0	9900
niet hecht	0,0	0,0	0,0
totaal afgerond	9900	0,0	

Totaal massa asbest: **9900 mg**

ANALYSECERTIFICAAT

Projectcode : 1373603
Uw project omschrijving : 2022100837-22-2108.1
Opdrachtgever : Eurofins Analytico B.V.

Opmerkingen m.b.t. analyses

Opmerking(en) algemeen

De volgende informatie is indien van toepassing verstrekt door de opdrachtgever:
Project omschrijving, Monsterreferentie(s), Opgegeven bemonsteringsdatum, Matrix, Monsterdiepte, Potnr (Barcode), Veldgegevens, Veldwaarnemingen en Bemonsteringsdata. De opgegeven bemonsteringsdatum kan van invloed zijn op de geldigheid van de resultaten.

Asbest

Individuele monsters van dit project zijn als asbest verdacht gekwalificeerd. De analysedeelmonsters zijn met beschermende maatregelen in het laboratorium in behandeling genomen.

Opmerking bij project: - Eurofins Omegam heeft het asbestonderzoek in dit/deze monster(s) uitgevoerd volgens de NEN 5898, en zoals beschreven in een aparte bijlage als onderdeel van dit analysecertificaat. Voor de analyseresultaten van het asbestonderzoek geldt dat Eurofins Omegam de analyse heeft uitgevoerd in de monsters die de opdrachtgever, zoals deze staan vermeld in de koptekst van dit analysecertificaat, zelf heeft genomen of laten nemen en aan Eurofins Omegam heeft aangeboden. Eurofins Omegam draagt geen verantwoordelijkheid inzake de herkomst en representativiteit alsmede de veiligheid tijdens de monsterneming.

ANALYSECERTIFICAAT

Projectcode : 1373603
Uw project omschrijving : 2022100837-22-2108.1
Opdrachtgever : Eurofins Analytico B.V.

Barcodeschema's

<i>Monstercode</i>	<i>Uw referentie</i>	<i>uw monsterref.</i>	<i>uw diepte</i>	<i>uw barcode</i>
7230031	G01a-2 (0-50)	G01a	0-.5	0030840AG
7230032	G010-2 (10-30)	G010	.1-.3	0030843AG

ANALYSECERTIFICAAT

Projectcode : 1373603
Uw project omschrijving : 2022100837-22-2108.1
Opdrachtgever : Eurofins Analytico B.V.

Analysemethoden Grond (AS3000)

AS3000

In dit analysecertificaat zijn de met 'S' gemerkte analyses uitgevoerd volgens de analysemethoden beschreven in het "Accreditatieschema Laboratoriumanalyses voor grond-, waterbodem- en grondwateronderzoek (AS SIKB 3000)". Het laboratoriumonderzoek is uitgevoerd volgens de onderstaande analysemethoden. Deze analyses zijn vastgelegd in het geldende accreditatie-certificaat met bijbehorende verrichtingenlijst L086 van Eurofins Omegam BV.

Asbest verzamelmonster : Conform AS3070 prestatieblad 1 en NEN 5898



Bijlage 4 Toetsingskader en toetsingswaarden



Wettelijk toetsingskader

De analyseresultaten van de grond- en grondwatermonsters zijn getoetst aan de door het Ministerie van VROM vastgestelde achtergrond- en interventiewaarden voor grond en de streef- en interventiewaarden voor grondwater. De achtergrondwaarden voor grond (AW2000) zijn vastgelegd in de Regeling bodemkwaliteit. De interventiewaarden voor grond en de streef- en interventiewaarden voor grondwater zijn vastgelegd in de Circulaire bodemsanering.

Bij de toetsing van somparameters (o.a. xylenen en PCB) is het mogelijk dat de somparameter de betreffende achtergrond- c.q. streefwaarde overschrijdt. Indien echter de afzonderlijke parameters de detectielimiet niet overschrijden kan, op basis van artikel S.5 van de Wijziging Regeling Bodemkwaliteit, worden gesteld dat de somparameter aan de betreffende achtergrond- c.q. streefwaarde voldoet.

Voor grond is in de Circulaire de norm voor barium tijdelijk buiten gebruik gesteld. Reden hiervoor is dat barium op basis van gegevens uit het hele land van nature in dermate verhoogde gehalten voorkomen, dat de huidige interventiewaarde wordt overschreden. De norm geldt echter wel wanneer sprake is van een bariumverontreiniging als gevolg van een antropogene bron.

Achtergrondwaarde grond (AW2000), Streefwaarde grondwater

Deze waarden geven het na te streven kwaliteitsniveau voor de bodem aan, waarbij nog sprake is van duurzame bodemkwaliteit. Bij dit niveau zijn alle functionele eigenschappen voor mens, dier en plant aanwezig. Het uitgangspunt is dat bodems in relatief onbelaste gebieden in Nederland in overgrote meerderheid aan de achtergrondwaarden/streefwaarden moeten voldoen. Bij overschrijding van de achtergrondwaarde/streefwaarde kan worden gesproken over een verontreiniging.

Interventiewaarde

De interventiewaarde geeft aan wanneer de functionele eigenschappen die de bodem heeft voor mens, dier en plant ernstig zijn of dreigen te worden verminderd. De waarden zijn voor een deel gebaseerd op studies naar de maximale hoeveelheid die de mens per dag in het lichaam mag opnemen zonder gezondheidseffecten te ondervinden. Voor een ander deel zijn deze waarden gebaseerd op de concentraties waarbij 50% van de (potentieel) aanwezige soorten planten en dieren en processen negatieve effecten kunnen ondervinden. De interventie(I)waarden worden gebruikt om te beoordelen of er sprake is van een geval van ernstige bodemverontreiniging als bedoeld in de Wet Bodembescherming (Wbb). Het is overigens ook mogelijk dat er sprake is van ernstige bodemverontreiniging als de interventiewaarde niet wordt overschreden.

Tussenwaarde

De voormalige tussenwaarde (het gemiddelde van de achtergrondwaarde en interventiewaarde (I)) geeft het niveau van bodemkwaliteit aan, waarbij mogelijk sprake is van ernstige bedreiging of dreigende ernstige vermindering van de functionele eigenschappen die de bodem heeft voor mens, plant of dier. Hoewel de tussenwaarde geen wettelijke status heeft, wordt de tussenwaarde door veel bevoegde gezagen nog gehanteerd als criterium voor nader bodemonderzoek.

Wanneer is bodemsanering noodzakelijk (ernst en spoed)?

Nieuwe gevallen van bodemverontreiniging (veroorzaakt na 1 januari 1987, voor asbest geldt: ontstaan vanaf 1993) dienen conform de zorgplicht in de Wet Bodembescherming te worden gesaneerd. De saneringsnoodzaak bij zorgplichtsaneringen is in principe onafhankelijk van de ernst van de verontreiniging of spoedeisendheid. Nieuwe gevallen van bodemverontreinigingen dienen zo goed als mogelijk ongedaan gemaakt te worden.

Bij zogeheten historische gevallen (veroorzaakt vóór 1987) dienen in principe alleen ernstige gevallen van bodemverontreiniging op termijn te worden gesaneerd, waarbij een verontreiniging functiegericht gesaneerd kan worden. Bij een historische verontreiniging is sprake van een ernstig geval van bodemverontreiniging als een bodemvolume van 25 m³ grond cq 100 m³ grondwater verontreinigd is in een concentratie boven de interventiewaarde; de verontreiniging is dan saneringsplichtig. Voor asbest geldt dat sprake is van een geval van ernstige verontreiniging zodra het asbestgehalte binnen een in het asbestbodemonderzoek onderscheiden ruimtelijke eenheid (RE) de interventiewaarde (100 mg/kgds) overschrijdt; het volumecriterium is niet van toepassing. Het tijdstip van sanering (van een historische verontreiniging) wordt bepaald door de saneringsurgentie. De urgentie hangt af van de actuele risico's die aanwezig zijn voor mens en ecosysteem alsmede de verspreidingsrisico's. Deze risico's hangen samen met het gebruik van de verontreinigde locatie, bodemopbouw en geohydrologie (locatie-specifieke omstandigheden). Verder kan de noodzaak tot bodemsanering ontstaan bij een functiewijziging, bijvoorbeeld bij het bebouwen van een terrein. Daarnaast kan door de koper of een verzekeringsmaatschappij sanering worden verlangd.

In de notitie 'interventiewaarden bodemsanering' is aangegeven dat er ook sprake kan zijn van een ernstige bodemverontreiniging bij concentraties beneden de I-waarde. Overschrijding van de humane MTR (maximaal toelaatbaar risico) bij concentraties beneden de I-waarde kan zich voordoen bij consumptie van gewassen (lood en cadmium), inhalatie in kruipruimten en ingestie op speelplaats voor de kinderen (lood). Aanvullend onderzoek kan in dit geval nodig zijn. Afhankelijk van het Provinciaal beleid worden momenteel nog voor bepaalde situaties lagere waarden (bijvoorbeeld bij herinrichting) of hogere waarden aangehouden als saneringscriteria.

BoToVa T12 Toetsing Wbb grond

Projectnummer 22-2108.1
Projectnaam Gendt
Ordernummer
Datum monsternamen 09-06-2022
Monsternemer
Certificaatnummer 2022094077
Startdatum 13-06-2022
Rapportagedatum 27-06-2022

Analyse	Eenheid	1	GSSD	Oordeel	RG	AW	T	I
Bodemtype correctie								
Organische stof		1,9						
Korrelgrootte < 2 µm (Lutum)		25						
Voorbehandeling								
Cryogeen malen		Uitgevoerd						
Bodemkundige analyses								
Droge stof	% (m/m)	83,6	83,6					
Organische stof	% (m/m) ds	1,9	1,9					
Gloeiorest	% (m/m) ds	98						
Minerale olie								
Minerale olie (C10-C12)	mg/kg ds	<3,0	10,5					
Minerale olie (C12-C16)	mg/kg ds	<5,0	17,5					
Minerale olie (C16-C21)	mg/kg ds	<5,0	17,5					
Minerale olie (C21-C30)	mg/kg ds	<11	38,5					
Minerale olie (C30-C35)	mg/kg ds	<5,0	17,5					
Minerale olie (C35-C40)	mg/kg ds	<6,0	21					
Minerale olie totaal (C10-C40)	mg/kg ds	<35	122,5	-	35	190	2600	5000

Legenda

Nr. Analytico-nr Monster
1 12812456 MM1 (8-50)

Eindoordeel: Voldoet aan Achtergrondwaarde

Gebruikte afkortingen

- kleiner dan of gelijk aan Achtergrondwaarde
* groter dan Achtergrondwaarde
** groter dan Tussenwaarde
*** groter dan Interventiewaarde

GSSD Gestandaardiseerd gehalte
RG Vereiste Rapportagegrens
AW Achtergrondwaarde
T Tussenwaarde
I Interventiewaarde

Deze toetsing is uitgevoerd met behulp van BoToVa.

Zie voor info: <http://www.rwsleefomgeving.nl/onderwerpen/bodem-ondergrond/bbk/instrumenten/botova/>

N.B.: de vermelde tussenwaarde is door PAIS berekend en is niet afkomstig uit BoToVa

BoToVa T12 Toetsing Wbb grond

Projectnummer 22-2108.1
 Projectnaam Gendt
 Ordernummer
 Datum monsternamen 09-06-2022
 Monsternemer
 Certificaatnummer 2022094077
 Startdatum 13-06-2022
 Rapportagedatum 27-06-2022

Analyse	Eenheid	2	GSSD	Oordeel	RG	AW	T	I
Bodemtype correctie								
Organische stof		3,6						
Korrelgrootte < 2 µm (Lutum)		25						
Voorbehandeling								
Cryogeen malen		Uitgevoerd						
Bodemkundige analyses								
Droge stof	% (m/m)	85,3	85,3					
Organische stof	% (m/m) ds	3,6	3,6					
Gloirest	% (m/m) ds	96						
Organo chloorbestrijdingsmiddelen, OCB								
alfa-HCH	mg/kg ds	<0,0010	0,0019	-	0,001	0,001	8,5	17
beta-HCH	mg/kg ds	<0,0010	0,0019	-	0,001	0,002	0,801	1,6
gamma-HCH	mg/kg ds	<0,0010	0,0019	-	0,001	0,003	0,602	1,2
delta-HCH	mg/kg ds	<0,0010	0,0019					
Hexachloorbenzeen	mg/kg ds	<0,0010	0,0019	-	0,003	0,0085	1	2
Heptachloor	mg/kg ds	<0,0010	0,0019	-	0,001	0,0007	2	4
Heptachloorepoxide(cis- of A)	mg/kg ds	<0,0010	0,0019					
Heptachloorepoxide(trans- of B)	mg/kg ds	<0,0010	0,0019					
Hexachloorbutadieen	mg/kg ds	<0,0010	0,0019	-	0,001	0,003		
Aldrin	mg/kg ds	<0,0010	0,0019		0,001			0,32
Dieldrin	mg/kg ds	<0,0010	0,0019					
Endrin	mg/kg ds	<0,0010	0,0019					
Isodrin	mg/kg ds	<0,0010	0,0019					
Telodrin	mg/kg ds	<0,0010	0,0019					
alfa-Endosulfan	mg/kg ds	<0,0010	0,0019	-	0,001	0,0009	2	4
beta-Endosulfan	mg/kg ds	<0,0010	0,0019					
Endosulfansulfaat	mg/kg ds	<0,0020	0,0038					
alfa-Chloordaan	mg/kg ds	<0,0010	0,0019					
gamma-Chloordaan	mg/kg ds	<0,0010	0,0019					
o,p'-DDT	mg/kg ds	<0,0010	0,0019					
p,p'-DDT	mg/kg ds	0,18	0,5					
o,p'-DDE	mg/kg ds	<0,0010	0,0019					
p,p'-DDE	mg/kg ds	0,031	0,0861					
o,p'-DDD	mg/kg ds	0,0099	0,0275					
p,p'-DDD	mg/kg ds	0,068	0,1889					
HCH (som) (factor 0,7)	mg/kg ds	0,0021						
Drins (som) (factor 0,7)	mg/kg ds	0,0021	0,0058	-	0,003	0,015	2,01	4
Heptachloorepoxide (som) (factor 0,7)	mg/kg ds	0,0014	0,0038	-	0,002	0,002	2	4
DDD (som) (factor 0,7)	mg/kg ds	0,078	0,2164	*	0,002	0,02	17	34
DDE (som) (factor 0,7)	mg/kg ds	0,032	0,088	-	0,002	0,1	1,2	2,3
DDT (som) (factor 0,7)	mg/kg ds	0,18	0,5019	*	0,006	0,2	0,95	1,7
DDX (som) (factor 0,7)	mg/kg ds	0,29						
Chloordaan (som) (factor 0,7)	mg/kg ds	0,0014	0,0038	-	0,002	0,002	2	4
OCB (som) LB (factor 0,7)	mg/kg ds	0,3	0,8356	*	0,0056	0,4		
OCB (som) WB (factor 0,7)	mg/kg ds	0,3						

Legenda

Nr. Analytico-nr Monster
 2 12812457 MM2 (0-50)

Eindoordeel: Overschrijding Achtergrondwaarde

Gebruikte afkortingen

- kleiner dan of gelijk aan Achtergrondwaarde
 * groter dan Achtergrondwaarde
 ** groter dan Tussenwaarde
 *** groter dan Interventiewaarde

GSSD Gestandaardiseerd gehalte
 RG Vereiste Rapportagegrens
 AW Achtergrondwaarde
 T Tussenwaarde
 I Interventiewaarde

Deze toetsing is uitgevoerd met behulp van BoToVa.

Zie voor info: <http://www.rwsleefomgeving.nl/onderwerpen/bodem-ondergrond/bbk/instrumenten/botova/>

N.B.: de vermelde tussenwaarde is door PAIS berekend en is niet afkomstig uit BoToVa

BoToVa T12 Toetsing Wbb grond

Projectnummer 22-2108.1
 Projectnaam Gendt
 Ordernummer
 Datum monstername 09-06-2022
 Monsternemer
 Certificaatnummer 2022094077
 Startdatum 13-06-2022
 Rapportagedatum 27-06-2022

Analyse	Eenheid	3	GSSD	Oordeel	RG	AW	T	I
Bodemtype correctie								
Organische stof		3,2						
Korrelgrootte < 2 µm (Lutum)		25						
Voorbehandeling								
Cryogeen malen		Uitgevoerd						
Bodemkundige analyses								
Droge stof	% (m/m)	87,8	87,8					
Organische stof	% (m/m) ds	3,2	3,2					
Gloirest	% (m/m) ds	96						
Organo chloorbestrijdingsmiddelen, OCB								
alfa-HCH	mg/kg ds	<0,0010	0,0021	-	0,001	0,001	8,5	17
beta-HCH	mg/kg ds	<0,0010	0,0021	-	0,001	0,002	0,801	1,6
gamma-HCH	mg/kg ds	<0,0010	0,0021	-	0,001	0,003	0,602	1,2
delta-HCH	mg/kg ds	<0,0010	0,0021					
Hexachloorbenzeen	mg/kg ds	<0,0010	0,0021	-	0,003	0,0085	1	2
Heptachloor	mg/kg ds	<0,0010	0,0021	-	0,001	0,0007	2	4
Heptachloorepoxide(cis- of A)	mg/kg ds	<0,0010	0,0021					
Heptachloorepoxide(trans- of B)	mg/kg ds	<0,0010	0,0021					
Hexachloorbutadieen	mg/kg ds	<0,0010	0,0021	-	0,001	0,003		
Aldrin	mg/kg ds	<0,0010	0,0021		0,001			0,32
Dieldrin	mg/kg ds	<0,0010	0,0021					
Endrin	mg/kg ds	<0,0010	0,0021					
Isodrin	mg/kg ds	<0,0010	0,0021					
Telodrin	mg/kg ds	<0,0010	0,0021					
alfa-Endosulfan	mg/kg ds	<0,0010	0,0021	-	0,001	0,0009	2	4
beta-Endosulfan	mg/kg ds	<0,0010	0,0021					
Endosulfansulfaat	mg/kg ds	<0,0020	0,0043					
alfa-Chloordaan	mg/kg ds	<0,0010	0,0021					
gamma-Chloordaan	mg/kg ds	<0,0010	0,0021					
o,p'-DDT	mg/kg ds	<0,0010	0,0021					
p,p'-DDT	mg/kg ds	0,0056	0,0175					
o,p'-DDE	mg/kg ds	<0,0010	0,0021					
p,p'-DDE	mg/kg ds	0,029	0,0906					
o,p'-DDD	mg/kg ds	<0,0010	0,0021					
p,p'-DDD	mg/kg ds	0,0025	0,0078					
HCH (som) (factor 0,7)	mg/kg ds	0,0021						
Drins (som) (factor 0,7)	mg/kg ds	0,0021	0,0065	-	0,003	0,015	2,01	4
Heptachloorepoxide (som) (factor 0,7)	mg/kg ds	0,0014	0,0043	-	0,002	0,002	2	4
DDD (som) (factor 0,7)	mg/kg ds	0,0032	0,01	-	0,002	0,02	17	34
DDE (som) (factor 0,7)	mg/kg ds	0,029	0,0928	-	0,002	0,1	1,2	2,3
DDT (som) (factor 0,7)	mg/kg ds	0,0063	0,0196	-	0,006	0,2	0,95	1,7
DDX (som) (factor 0,7)	mg/kg ds	0,039						
Chloordaan (som) (factor 0,7)	mg/kg ds	0,0014	0,0043	-	0,002	0,002	2	4
OCB (som) LB (factor 0,7)	mg/kg ds	0,049	0,1553	-	0,0056	0,4		
OCB (som) WB (factor 0,7)	mg/kg ds	0,051						

Legenda

Nr. Analytico-nr Monster
 3 12812458 MM3 (0-30)

Eindoordeel: Voldoet aan Achtergrondwaarde

Gebruikte afkortingen

- kleiner dan of gelijk aan Achtergrondwaarde
 * groter dan Achtergrondwaarde
 ** groter dan Tussenwaarde
 *** groter dan Interventiewaarde

GSSD Gestandaardiseerd gehalte
 RG Vereiste Rapportagegrens
 AW Achtergrondwaarde
 T Tussenwaarde
 I Interventiewaarde

Deze toetsing is uitgevoerd met behulp van BoToVa.

Zie voor info: <http://www.rwsleefomgeving.nl/onderwerpen/bodem-ondergrond/bbk/instrumenten/botova/>

N.B.: de vermelde tussenwaarde is door PAIS berekend en is niet afkomstig uit BoToVa

BoToVa T12 Toetsing Wbb grond

Projectnummer 22-2108.1
 Projectnaam Gendt
 Ordernummer
 Datum monstername 09-06-2022
 Monsternemer
 Certificaatnummer 2022094077
 Startdatum 13-06-2022
 Rapportagedatum 27-06-2022

Analyse	Eenheid	4	GSSD	Oordeel	RG	AW	T	I
Bodemtype correctie								
Organische stof		4,1						
Korrelgrootte < 2 µm (Lutum)		25						
Voorbehandeling								
Cryogeen malen		Uitgevoerd						
Bodemkundige analyses								
Droge stof	% (m/m)	85,4	85,4					
Organische stof	% (m/m) ds	4,1	4,1					
Gloirest	% (m/m) ds	96						
Organo chloorbestrijdingsmiddelen, OCB								
alfa-HCH	mg/kg ds	<0,0010	0,0017	-	0,001	0,001	8,5	17
beta-HCH	mg/kg ds	<0,0010	0,0017	-	0,001	0,002	0,801	1,6
gamma-HCH	mg/kg ds	<0,0010	0,0017	-	0,001	0,003	0,602	1,2
delta-HCH	mg/kg ds	<0,0010	0,0017					
Hexachloorbenzeen	mg/kg ds	<0,0010	0,0017	-	0,003	0,0085	1	2
Heptachloor	mg/kg ds	<0,0010	0,0017	-	0,001	0,0007	2	4
Heptachloorepoxide(cis- of A)	mg/kg ds	<0,0010	0,0017					
Heptachloorepoxide(trans- of B)	mg/kg ds	<0,0010	0,0017					
Hexachloorbutadieen	mg/kg ds	<0,0010	0,0017	-	0,001	0,003		
Aldrin	mg/kg ds	<0,0010	0,0017		0,001			0,32
Dieldrin	mg/kg ds	<0,0010	0,0017					
Endrin	mg/kg ds	<0,0010	0,0017					
Isodrin	mg/kg ds	<0,0010	0,0017					
Telodrin	mg/kg ds	<0,0010	0,0017					
alfa-Endosulfan	mg/kg ds	<0,0010	0,0017	-	0,001	0,0009	2	4
beta-Endosulfan	mg/kg ds	<0,0010	0,0017					
Endosulfansulfaat	mg/kg ds	<0,0020	0,0034					
alfa-Chloordaan	mg/kg ds	<0,0010	0,0017					
gamma-Chloordaan	mg/kg ds	<0,0010	0,0017					
o,p'-DDT	mg/kg ds	<0,0010	0,0017					
p,p'-DDT	mg/kg ds	0,0037	0,009					
o,p'-DDE	mg/kg ds	<0,0010	0,0017					
p,p'-DDE	mg/kg ds	0,033	0,0804					
o,p'-DDD	mg/kg ds	0,0018	0,0043					
p,p'-DDD	mg/kg ds	0,0061	0,0148					
HCH (som) (factor 0,7)	mg/kg ds	0,0021						
Drins (som) (factor 0,7)	mg/kg ds	0,0021	0,0051	-	0,003	0,015	2,01	4
Heptachloorepoxide (som) (factor 0,7)	mg/kg ds	0,0014	0,0034	-	0,002	0,002	2	4
DDD (som) (factor 0,7)	mg/kg ds	0,008	0,0192	-	0,002	0,02	17	34
DDE (som) (factor 0,7)	mg/kg ds	0,033	0,0822	-	0,002	0,1	1,2	2,3
DDT (som) (factor 0,7)	mg/kg ds	0,0044	0,0107	-	0,006	0,2	0,95	1,7
DDX (som) (factor 0,7)	mg/kg ds	0,046						
Chloordaan (som) (factor 0,7)	mg/kg ds	0,0014	0,0034	-	0,002	0,002	2	4
OCB (som) LB (factor 0,7)	mg/kg ds	0,056	0,1378	-	0,0056	0,4		
OCB (som) WB (factor 0,7)	mg/kg ds	0,057						

Legenda

Nr. Analytico-nr Monster
 4 12812459 MM4 (0-30)

Eindoordeel: Voldoet aan Achtergrondwaarde

Gebruikte afkortingen

- kleiner dan of gelijk aan Achtergrondwaarde
 * groter dan Achtergrondwaarde
 ** groter dan Tussenwaarde
 *** groter dan Interventiewaarde

GSSD Gestandaardiseerd gehalte
 RG Vereiste Rapportagegrens
 AW Achtergrondwaarde
 T Tussenwaarde
 I Interventiewaarde

Deze toetsing is uitgevoerd met behulp van BoToVa.

Zie voor info: <http://www.rwsleefomgeving.nl/onderwerpen/bodem-ondergrond/bbk/instrumenten/botova/>

N.B.: de vermelde tussenwaarde is door PAIS berekend en is niet afkomstig uit BoToVa

BoToVa T12 Toetsing Wbb grond

Projectnummer 22-2108.1
 Projectnaam Gendt
 Ordernummer
 Datum monsternamen 09-06-2022
 Monsternemer
 Certificaatnummer 2022094077
 Startdatum 13-06-2022
 Rapportagedatum 27-06-2022

Analyse	Eenheid	5	GSSD	Oordeel	RG	AW	T	I
Bodemtype correctie								
Organische stof		2,9						
Korrelgrootte < 2 µm (Lutum)		8,7						
Voorbehandeling								
Cryogeen malen		Uitgevoerd						
Bodemkundige analyses								
Droge stof	% (m/m)	88,5	88,5					
Organische stof	% (m/m) ds	2,9	2,9					
Gloeiorest	% (m/m) ds	96						
Korrelgrootte < 2 µm (Lutum)	% (m/m) ds	8,7	8,7					
Minerale olie								
Minerale olie (C10-C12)	mg/kg ds	<3,0	7,241					
Minerale olie (C12-C16)	mg/kg ds	<5,0	12,07					
Minerale olie (C16-C21)	mg/kg ds	<5,0	12,07					
Minerale olie (C21-C30)	mg/kg ds	23	79,31					
Minerale olie (C30-C35)	mg/kg ds	11	37,93					
Minerale olie (C35-C40)	mg/kg ds	<6,0	14,48					
Minerale olie totaal (C10-C40)	mg/kg ds	42	144,8	-	35	190	2600	5000
Chromatogram olie (GC)		Zie bijl.						
Metalen								
Barium (Ba)	mg/kg ds	100	210,9		20	190	555	920
Cadmium (Cd)	mg/kg ds	0,26	0,3911	-	0,2	0,6	6,8	13
Kobalt (Co)	mg/kg ds	7,1	14,4	-	3	15	103	190
Koper (Cu)	mg/kg ds	16	26,23	-	5	40	115	190
Kwik (Hg)	mg/kg ds	0,054	0,0695	-	0,05	0,15	18,1	36
Molybdeen (Mo)	mg/kg ds	<1,5	1,05	-	1,5	1,5	95,8	190
Nikkel (Ni)	mg/kg ds	18	33,69	-	4	35	67,5	100
Lood (Pb)	mg/kg ds	38	52,44	*	10	50	290	530
Zink (Zn)	mg/kg ds	77	134	-	20	140	430	720
Polychloorbifenylen, PCB								
PCB 28	mg/kg ds	<0,0010	0,0024					
PCB 52	mg/kg ds	<0,0010	0,0024					
PCB 101	mg/kg ds	<0,0010	0,0024					
PCB 118	mg/kg ds	<0,0010	0,0024					
PCB 138	mg/kg ds	<0,0010	0,0024					
PCB 153	mg/kg ds	<0,0010	0,0024					
PCB 180	mg/kg ds	<0,0010	0,0024					
PCB (som 7) (factor 0,7)	mg/kg ds	0,0049	0,0169	-	0,007	0,02	0,51	1
Polycyclische Aromatische Koolwaterstoffen, PAH								
Naftaleen	mg/kg ds	<0,050	0,035					
Fenantheen	mg/kg ds	0,11	0,11					
Anthraceen	mg/kg ds	0,054	0,054					
Fluorantheen	mg/kg ds	0,29	0,29					
Benzo(a)anthraceen	mg/kg ds	0,16	0,16					
Chryseen	mg/kg ds	0,19	0,19					
Benzo(k)fluorantheen	mg/kg ds	0,085	0,085					
Benzo(a)pyreen	mg/kg ds	0,18	0,18					
Benzo(ghi)peryleen	mg/kg ds	0,12	0,12					
Indeno(123-cd)pyreen	mg/kg ds	0,13	0,13					
PAK VROM (10) (factor 0,7)	mg/kg ds	1,4	1,354	-	0,35	1,5	20,8	40

Legenda

Nr. Analytico-nr Monster
 5 12812460 MMS (0-50)

Eindoordeel: Voldoet aan Achtergrondwaarde

Gebruikte afkortingen

- kleiner dan of gelijk aan Achtergrondwaarde
 * groter dan Achtergrondwaarde
 ** groter dan Tussenwaarde
 *** groter dan Interventiewaarde

GSSD Gestandaardiseerd gehalte
 RG Vereiste Rapportagegrens
 AW Achtergrondwaarde
 T Tussenwaarde
 I Interventiewaarde

Deze toetsing is uitgevoerd met behulp van BoToVa.

Zie voor info: <http://www.rwsleefomgeving.nl/onderwerpen/bodem-ondergrond/bbk/instrumenten/botova/>

N.B.: de vermelde tussenwaarde is door PAIS berekend en is niet afkomstig uit BoToVa

BoToVa T12 Toetsing Wbb grond

Projectnummer 22-2108.1
 Projectnaam Gendt
 Ordernummer
 Datum monsternamen 09-06-2022
 Monsternemer
 Certificaatnummer 2022094077
 Startdatum 13-06-2022
 Rapportagedatum 27-06-2022

Analyse	Eenheid	6	GSSD	Oordeel	RG	AW	T	I
Bodemtype correctie								
Organische stof		2,9						
Korrelgrootte < 2 µm (Lutum)		12,8						
Voorbehandeling								
Cryogeen malen		Uitgevoerd						
Bodemkundige analyses								
Droge stof	% (m/m)	86,6	86,6					
Organische stof	% (m/m) ds	2,9	2,9					
Gloeirest	% (m/m) ds	96						
Korrelgrootte < 2 µm (Lutum)	% (m/m) ds	12,8	12,8					
Minerale olie								
Minerale olie (C10-C12)	mg/kg ds	<3,0	7,241					
Minerale olie (C12-C16)	mg/kg ds	<5,0	12,07					
Minerale olie (C16-C21)	mg/kg ds	<5,0	12,07					
Minerale olie (C21-C30)	mg/kg ds	25	86,21					
Minerale olie (C30-C35)	mg/kg ds	6,6	22,76					
Minerale olie (C35-C40)	mg/kg ds	<6,0	14,48					
Minerale olie totaal (C10-C40)	mg/kg ds	37	127,6	-	35	190	2600	5000
Chromatogram olie (GC)		Zie bijl.						
Metalen								
Barium (Ba)	mg/kg ds	100	164,9		20	190	555	920
Cadmium (Cd)	mg/kg ds	0,37	0,5276	-	0,2	0,6	6,8	13
Kobalt (Co)	mg/kg ds	7,6	12,25	-	3	15	103	190
Koper (Cu)	mg/kg ds	28	41,28	*	5	40	115	190
Kwik (Hg)	mg/kg ds	0,088	0,107	-	0,05	0,15	18,1	36
Molybdeen (Mo)	mg/kg ds	<1,5	1,05	-	1,5	1,5	95,8	190
Nikkel (Ni)	mg/kg ds	24	36,84	*	4	35	67,5	100
Lood (Pb)	mg/kg ds	27	34,93	-	10	50	290	530
Zink (Zn)	mg/kg ds	88	132,8	-	20	140	430	720
Polychloorbifenylen, PCB								
PCB 28	mg/kg ds	<0,0010	0,0024					
PCB 52	mg/kg ds	<0,0010	0,0024					
PCB 101	mg/kg ds	<0,0010	0,0024					
PCB 118	mg/kg ds	<0,0010	0,0024					
PCB 138	mg/kg ds	<0,0010	0,0024					
PCB 153	mg/kg ds	<0,0010	0,0024					
PCB 180	mg/kg ds	<0,0010	0,0024					
PCB (som 7) (factor 0,7)	mg/kg ds	0,0049	0,0169	-	0,007	0,02	0,51	1
Polycyclische Aromatische Koolwaterstoffen, PAH								
Naftaleen	mg/kg ds	<0,050	0,035					
Fenantheen	mg/kg ds	<0,050	0,035					
Anthraceen	mg/kg ds	<0,050	0,035					
Fluorantheen	mg/kg ds	0,15	0,15					
Benzo(a)anthraceen	mg/kg ds	0,096	0,096					
Chryseen	mg/kg ds	0,11	0,11					
Benzo(k)fluorantheen	mg/kg ds	0,053	0,053					
Benzo(a)pyreen	mg/kg ds	0,11	0,11					
Benzo(ghi)peryleen	mg/kg ds	0,071	0,071					
Indeno(123-cd)pyreen	mg/kg ds	0,08	0,08					
PAK VROM (10) (factor 0,7)	mg/kg ds	0,78	0,775	-	0,35	1,5	20,8	40

Legenda

Nr. Analytico-nr Monster
 6 12812461 MM6 (0-50)

Eindoordeel: Voldoet aan Achtergrondwaarde

Gebruikte afkortingen

- kleiner dan of gelijk aan Achtergrondwaarde
 * groter dan Achtergrondwaarde
 ** groter dan Tussenwaarde
 *** groter dan Interventiewaarde

GSSD Gestandaardiseerd gehalte
 RG Vereiste Rapportagegrens
 AW Achtergrondwaarde
 T Tussenwaarde
 I Interventiewaarde

Deze toetsing is uitgevoerd met behulp van BoToVa.

Zie voor info: <http://www.rwsleefomgeving.nl/onderwerpen/bodem-ondergrond/bbk/instrumenten/botova/>

N.B.: de vermelde tussenwaarde is door PAIS berekend en is niet afkomstig uit BoToVa

BoToVa T12 Toetsing Wbb grond

Projectnummer 22-2108.1
 Projectnaam Gendt
 Ordernummer
 Datum monsternamen 09-06-2022
 Monsternemer
 Certificaatnummer 2022094077
 Startdatum 13-06-2022
 Rapportagedatum 27-06-2022

Analyse	Eenheid	7	GSSD	Oordeel	RG	AW	T	I
Bodemtype correctie								
Organische stof		1,4						
Korrelgrootte < 2 µm (Lutum)		17						
Voorbehandeling								
Cryogeen malen		Uitgevoerd						
Bodemkundige analyses								
Droge stof	% (m/m)	82,9	82,9					
Organische stof	% (m/m) ds	1,4	1,4					
Gloeirest	% (m/m) ds	97						
Korrelgrootte < 2 µm (Lutum)	% (m/m) ds	17	17					
Minerale olie								
Minerale olie (C10-C12)	mg/kg ds	<3,0	10,5					
Minerale olie (C12-C16)	mg/kg ds	<5,0	17,5					
Minerale olie (C16-C21)	mg/kg ds	<5,0	17,5					
Minerale olie (C21-C30)	mg/kg ds	<11	38,5					
Minerale olie (C30-C35)	mg/kg ds	<5,0	17,5					
Minerale olie (C35-C40)	mg/kg ds	<6,0	21					
Minerale olie totaal (C10-C40)	mg/kg ds	<35	122,5	-	35	190	2600	5000
Metalen								
Barium (Ba)	mg/kg ds	93	125,3		20	190	555	920
Cadmium (Cd)	mg/kg ds	0,25	0,3498	-	0,2	0,6	6,8	13
Kobalt (Co)	mg/kg ds	8,4	11,18	-	3	15	103	190
Koper (Cu)	mg/kg ds	16	21,82	-	5	40	115	190
Kwik (Hg)	mg/kg ds	<0,050	0,0404	-	0,05	0,15	18,1	36
Molybdeen (Mo)	mg/kg ds	<1,5	1,05	-	1,5	1,5	95,8	190
Nikkel (Ni)	mg/kg ds	23	29,81	-	4	35	67,5	100
Lood (Pb)	mg/kg ds	21	25,87	-	10	50	290	530
Zink (Zn)	mg/kg ds	62	83,46	-	20	140	430	720
Polychloorbifenylen, PCB								
PCB 28	mg/kg ds	<0,0010	0,0035					
PCB 52	mg/kg ds	<0,0010	0,0035					
PCB 101	mg/kg ds	<0,0010	0,0035					
PCB 118	mg/kg ds	<0,0010	0,0035					
PCB 138	mg/kg ds	<0,0010	0,0035					
PCB 153	mg/kg ds	<0,0010	0,0035					
PCB 180	mg/kg ds	<0,0010	0,0035					
PCB (som 7) (factor 0,7)	mg/kg ds	0,0049	0,0245	-	0,007	0,02	0,51	1
Polycyclische Aromatische Koolwaterstoffen, PAK								
Naftaleen	mg/kg ds	<0,050	0,035					
Fenantheen	mg/kg ds	<0,050	0,035					
Anthraceen	mg/kg ds	<0,050	0,035					
Fluorantheen	mg/kg ds	0,12	0,12					
Benzo(a)anthraceen	mg/kg ds	0,069	0,069					
Chryseen	mg/kg ds	0,082	0,082					
Benzo(k)fluorantheen	mg/kg ds	<0,050	0,035					
Benzo(a)pyreen	mg/kg ds	0,063	0,063					
Benzo(ghi)peryleen	mg/kg ds	<0,050	0,035					
Indeno(123-cd)pyreen	mg/kg ds	<0,050	0,035					
PAK VROM (10) (factor 0,7)	mg/kg ds	0,55	0,544	-	0,35	1,5	20,8	40

Legenda

Nr. Analytico-nr Monster
 7 12812462 MM7 (50-120)

Eindoordeel: Voldoet aan Achtergrondwaarde

Gebruikte afkortingen

- kleiner dan of gelijk aan Achtergrondwaarde
 * groter dan Achtergrondwaarde
 ** groter dan Tussenwaarde
 *** groter dan Interventiewaarde

GSSD Gestandaardiseerd gehalte
 RG Vereiste Rapportagegrens
 AW Achtergrondwaarde
 T Tussenwaarde
 I Interventiewaarde

Deze toetsing is uitgevoerd met behulp van BoToVa.

Zie voor info: <http://www.rwsleefomgeving.nl/onderwerpen/bodem-ondergrond/bbk/instrumenten/botova/>
 N.B.: de vermelde tussenwaarde is door PAIS berekend en is niet afkomstig uit BoToVa

BoToVa T12 Toetsing Wbb grond

Projectnummer 22-2108.1
 Projectnaam Gendt
 Ordernummer
 Datum monsternamen 09-06-2022
 Monsternemer
 Certificaatnummer 2022094077
 Startdatum 13-06-2022
 Rapportagedatum 27-06-2022

Analyse	Eenheid	8	GSSD	Oordeel	RG	AW	T	I
Bodemtype correctie								
Organische stof		0,7						
Korrelgrootte < 2 µm (Lutum)		2,4						
Voorbehandeling								
Cryogeen malen		Uitgevoerd						
Bodemkundige analyses								
Droge stof	% (m/m)	82,8	82,8					
Organische stof	% (m/m) ds	<0,7	0,49					
Gloeirest	% (m/m) ds	99						
Korrelgrootte < 2 µm (Lutum)	% (m/m) ds	2,4	2,4					
Minerale olie								
Minerale olie (C10-C12)	mg/kg ds	<3,0	10,5					
Minerale olie (C12-C16)	mg/kg ds	<5,0	17,5					
Minerale olie (C16-C21)	mg/kg ds	<5,0	17,5					
Minerale olie (C21-C30)	mg/kg ds	<11	38,5					
Minerale olie (C30-C35)	mg/kg ds	<5,0	17,5					
Minerale olie (C35-C40)	mg/kg ds	<6,0	21					
Minerale olie totaal (C10-C40)	mg/kg ds	<35	122,5	-	35	190	2600	5000
Metalen								
Barium (Ba)	mg/kg ds	22	81,19		20	190	555	920
Cadmium (Cd)	mg/kg ds	<0,20	0,2395	-	0,2	0,6	6,8	13
Kobalt (Co)	mg/kg ds	4,1	13,81	-	3	15	103	190
Koper (Cu)	mg/kg ds	<5,0	7,143	-	5	40	115	190
Kwik (Hg)	mg/kg ds	<0,050	0,0499	-	0,05	0,15	18,1	36
Molybdeen (Mo)	mg/kg ds	<1,5	1,05	-	1,5	1,5	95,8	190
Nikkel (Ni)	mg/kg ds	12	33,87	-	4	35	67,5	100
Lood (Pb)	mg/kg ds	<10	10,94	-	10	50	290	530
Zink (Zn)	mg/kg ds	<20	32,56	-	20	140	430	720
Polychloorbifenylen, PCB								
PCB 28	mg/kg ds	<0,0010	0,0035					
PCB 52	mg/kg ds	<0,0010	0,0035					
PCB 101	mg/kg ds	<0,0010	0,0035					
PCB 118	mg/kg ds	<0,0010	0,0035					
PCB 138	mg/kg ds	<0,0010	0,0035					
PCB 153	mg/kg ds	<0,0010	0,0035					
PCB 180	mg/kg ds	<0,0010	0,0035					
PCB (som 7) (factor 0,7)	mg/kg ds	0,0049	0,0245	-	0,007	0,02	0,51	1
Polycyclische Aromatische Koolwaterstoffen, PAK								
Naftaleen	mg/kg ds	<0,050	0,035					
Fenanthreen	mg/kg ds	<0,050	0,035					
Anthraceen	mg/kg ds	<0,050	0,035					
Fluorantheen	mg/kg ds	0,06	0,06					
Benzo(a)anthraceen	mg/kg ds	<0,050	0,035					
Chryseen	mg/kg ds	<0,050	0,035					
Benzo(k)fluorantheen	mg/kg ds	<0,050	0,035					
Benzo(a)pyreen	mg/kg ds	<0,050	0,035					
Benzo(ghi)peryleen	mg/kg ds	<0,050	0,035					
Indeno(123-cd)pyreen	mg/kg ds	<0,050	0,035					
PAK VROM (10) (factor 0,7)	mg/kg ds	0,37	0,375	-	0,35	1,5	20,8	40

Legenda

Nr. Analytico-nr Monster
 8 12812463 MM8 (50-200)

Eindoordeel: Voldoet aan Achtergrondwaarde

Gebruikte afkortingen

- kleiner dan of gelijk aan Achtergrondwaarde
 * groter dan Achtergrondwaarde
 ** groter dan Tussenwaarde
 *** groter dan Interventiewaarde

GSSD Gestandaardiseerd gehalte
 RG Vereiste Rapportagegrens
 AW Achtergrondwaarde
 T Tussenwaarde
 I Interventiewaarde

Deze toetsing is uitgevoerd met behulp van BoToVa.

Zie voor info: <http://www.rwsleefomgeving.nl/onderwerpen/bodem-ondergrond/bbk/instrumenten/botova/>
 N.B.: de vermelde tussenwaarde is door PAIS berekend en is niet afkomstig uit BoToVa

BoToVa T12 Toetsing Wbb grond

Projectnummer 22-2108.1
 Projectnaam Gendt
 Ordernummer
 Datum monsternamen 09-06-2022
 Monsternemer
 Certificaatnummer 2022094086
 Startdatum 13-06-2022
 Rapportagedatum 21-06-2022

Analyse	Eenheid	1	GSSD	Oordeel	RG	AW	T	I
Bodemtype correctie								
Organische stof		1,3						
Korrelgrootte < 2 µm (Lutum)		3,5						
Voorbehandeling								
Cryogeen malen		Uitgevoerd						
Bodemkundige analyses								
Droge stof	% (m/m)	84,6	84,6					
Organische stof	% (m/m) ds	1,3	1,3					
Gloeirest	% (m/m) ds	98						
Korrelgrootte < 2 µm (Lutum)	% (m/m) ds	3,5	3,5					
Metalen								
Barium (Ba)	mg/kg ds	80	261,1		20	190	555	920
Cadmium (Cd)	mg/kg ds	0,21	0,3534	-	0,2	0,6	6,8	13
Kobalt (Co)	mg/kg ds	8,2	24,77	*	3	15	103	190
Koper (Cu)	mg/kg ds	10	19,67	-	5	40	115	190
Kwik (Hg)	mg/kg ds	<0,050	0,049	-	0,05	0,15	18,1	36
Molybdeen (Mo)	mg/kg ds	<1,5	1,05	-	1,5	1,5	95,8	190
Nikkel (Ni)	mg/kg ds	17	44,07	*	4	35	67,5	100
Lood (Pb)	mg/kg ds	18	27,57	-	10	50	290	530
Zink (Zn)	mg/kg ds	70	154,3	*	20	140	430	720
Minerale olie								
Minerale olie (C10-C12)	mg/kg ds	<3,0	10,5					
Minerale olie (C12-C16)	mg/kg ds	<5,0	17,5					
Minerale olie (C16-C21)	mg/kg ds	<5,0	17,5					
Minerale olie (C21-C30)	mg/kg ds	<11	38,5					
Minerale olie (C30-C35)	mg/kg ds	<5,0	17,5					
Minerale olie (C35-C40)	mg/kg ds	<6,0	21					
Minerale olie totaal (C10-C40)	mg/kg ds	<35	122,5	-	35	190	2600	5000
Polychloorbifenylen, PCB								
PCB 28	mg/kg ds	<0,0010	0,0035					
PCB 52	mg/kg ds	<0,0010	0,0035					
PCB 101	mg/kg ds	<0,0010	0,0035					
PCB 118	mg/kg ds	<0,0010	0,0035					
PCB 138	mg/kg ds	<0,0010	0,0035					
PCB 153	mg/kg ds	<0,0010	0,0035					
PCB 180	mg/kg ds	<0,0010	0,0035					
PCB (som 7) (factor 0,7)	mg/kg ds	0,0049	0,0245	-	0,007	0,02	0,51	1
Polycyclische Aromatische Koolwaterstoffen, PAK								
Naftaleen	mg/kg ds	<0,050	0,035					
Fenanthreen	mg/kg ds	0,051	0,051					
Anthraceen	mg/kg ds	<0,050	0,035					
Fluorantheen	mg/kg ds	0,14	0,14					
Benzo(a)anthracen	mg/kg ds	0,088	0,088					
Chryseen	mg/kg ds	0,08	0,08					
Benzo(k)fluorantheen	mg/kg ds	<0,050	0,035					
Benzo(a)pyreen	mg/kg ds	0,089	0,089					
Benzo(ghi)peryleen	mg/kg ds	0,061	0,061					
Indeno(123-cd)pyreen	mg/kg ds	0,072	0,072					
PAK VROM (10) (factor 0,7)	mg/kg ds	0,69	0,686	-	0,35	1,5	20,8	40

Legenda

Nr. Analytico-nr Monster
 1 12812493 112-1 (5-30)

Eindoordeel: Overschrijding Achtergrondwaarde

Gebruikte afkortingen

- kleiner dan of gelijk aan Achtergrondwaarde
 * groter dan Achtergrondwaarde
 ** groter dan Tussenwaarde
 *** groter dan Interventiewaarde

GSSD Gestandaardiseerd gehalte
 RG Vereiste Rapportagegrens
 AW Achtergrondwaarde
 T Tussenwaarde
 I Interventiewaarde

Deze toetsing is uitgevoerd met behulp van BoToVa.

Zie voor info: <http://www.rwsleefomgeving.nl/onderwerpen/bodem-ondergrond/bbk/instrumenten/botova/>
 N.B.: de vermelde tussenwaarde is door PAIS berekend en is niet afkomstig uit BoToVa

BoToVa T13 Toetsing Wbb grondwater (ondiep)

Projectnummer 22-2108.1
 Projectnaam Gendt
 Ordernummer
 Datum monsternamen 22-06-2022
 Monsternemer C.A.P. Snoeren
 Certificaatnummer 2022100836
 Startdatum 23-06-2022
 Rapportagedatum 01-07-2022

Analyse	Eenheid	1	GSSD	Oordeel	RG	S	T	I
Metalen								
Barium (Ba)	µg/L	26	26	-	20	50	338	625
Cadmium (Cd)	µg/L	<0,20	0,14	-	0,2	0,4	3,2	6
Kobalt (Co)	µg/L	<2,0	1,4	-	2	20	60	100
Koper (Cu)	µg/L	<2,0	1,4	-	2	15	45	75
Kwik (Hg)	µg/L	<0,050	0,035	-	0,05	0,05	0,175	0,3
Molybdeen (Mo)	µg/L	<2,0	1,4	-	2	5	153	300
Nikkel (Ni)	µg/L	<3,0	2,1	-	3	15	45	75
Lood (Pb)	µg/L	<2,0	1,4	-	2	15	45	75
Zink (Zn)	µg/L	<10	7	-	10	65	433	800
Vluchtige Aromatische Koolwaterstoffen								
Benzeen	µg/L	<0,20	0,14	-	0,2	0,2	15,1	30
Tolueen	µg/L	<0,20	0,14	-	0,2	7	504	1000
Ethylbenzeen	µg/L	<0,20	0,14	-	0,2	4	77	150
o-Xyleen	µg/L	<0,10	0,07	-				
m,p-Xyleen	µg/L	<0,20	0,14	-				
Xylenen (som) factor 0,7	µg/L	0,21	0,21	-	0,2	0,2	35,1	70
BTEX (som)	µg/L	<0,90		-				
Naftaleen	µg/L	<0,020	0,014	-	0,02	0,01	35	70
Styreen	µg/L	<0,20	0,14	-	0,2	6	153	300
Vluchtige organische halogeenkoolwaterstoffen								
Dichloormethaan	µg/L	<0,20	0,14	-	0,2	0,01	500	1000
Trichloormethaan	µg/L	<0,20	0,14	-	0,2	6	203	400
Tetrachloormethaan	µg/L	<0,10	0,07	-	0,1	0,01	5	10
Trichlooretheen	µg/L	<0,20	0,14	-	0,2	24	262	500
Tetrachlooretheen	µg/L	<0,10	0,07	-	0,1	0,01	20	40
1,1-Dichloorethaan	µg/L	<0,20	0,14	-	0,2	7	454	900
1,2-Dichloorethaan	µg/L	<0,20	0,14	-	0,2	7	204	400
1,1,1-Trichloorethaan	µg/L	<0,10	0,07	-	0,1	0,01	150	300
1,1,2-Trichloorethaan	µg/L	<0,10	0,07	-	0,1	0,01	65	130
cis 1,2-Dichlooretheen	µg/L	<0,10	0,07	-				
trans 1,2-Dichlooretheen	µg/L	<0,10	0,07	-				
CKW (som)	µg/L	<1,6		-				
Tribroommethaan	µg/L	<0,20	0,14	-				630
Vinylchloride	µg/L	<0,10	0,07	-	0,2	0,01	2,5	5
1,1-Dichlooretheen	µg/L	<0,10	0,07	-	0,1	0,01	5	10
1,2-Dichloorethenen (Som) factor 0,7	µg/L	0,14	0,14	-	0,2	0,01	10	20
1,1-Dichloorpropaan	µg/L	<0,20	0,14	-				
1,2-Dichloorpropaan	µg/L	<0,20	0,14	-				
1,3-Dichloorpropaan	µg/L	<0,20	0,14	-				
Dichloorpropanen som factor 0.7	µg/L	0,42	0,42	-	0,6	0,8	40,4	80
Minerale olie								
Minerale olie (C10-C12)	µg/L	<10	7	-				
Minerale olie (C12-C16)	µg/L	<10	7	-				
Minerale olie (C16-C21)	µg/L	<10	7	-				
Minerale olie (C21-C30)	µg/L	<15	10,5	-				
Minerale olie (C30-C35)	µg/L	<10	7	-				
Minerale olie (C35-C40)	µg/L	<10	7	-				
Minerale olie totaal (C10-C40)	µg/L	<50	35	-	50	50	325	600
Extra parameters								
som 16 aromatische oplosmiddelen	µg/L		0,77	Geen oordeel mogelijk				

Legenda

Nr. Analytico-nr Monster
 1 12835242 201-1-1 (220-320)

Eindoordeel: Voldoet aan Streefwaarde

Gebruikte afkortingen

- kleiner dan of gelijk aan Streefwaarde
 * groter dan Streefwaarde
 ** groter dan Tussenwaarde
 *** groter dan Interventiewaarde

GSSD Gestandaardiseerd gehalte
 RG Vereiste Rapportagegrens
 S Streefwaarde
 T Tussenwaarde
 I Interventiewaarde

Deze toetsing is uitgevoerd met behulp van BoToVa.

Zie voor info: <http://www.rwsleefomgeving.nl/onderwerpen/bodem-ondergrond/bbk/instrumenten/botova/>

N.B.: de vermelde tussenwaarde is door PAIS berekend en is niet afkomstig uit BoToVa

Berekening asbestgehalte

Algemene projectgegevens

Projectnummer: **22-2108.1**
 Locatie: **Flierensestraat 3a**
 RE: **Grond G01a**

Algemene veldgegevens

Inspectie-efficiëntie Laag (%): **100** %
 Hoog (%): **100** %
 Soortelijk gewicht (ton/m³): **1,65** ton/m³

Schatting inspectie efficiëntie		
zeven	Indien zeven in het veld over 20 mm	100%
zand	droog, los, geen vegetatie	90% - 100%
	Vochtig, vastgereden, vegetatie	70% - 90%
Klei/leem/veen	droog, los, geen vegetatie	70% - 90%
	Vochtig, vastgereden, vegetatie	50% - 70%

n.a.: Niet aangetroffen

Gegevens veldwerk en materiaalmonster

	Gegevens sleuf						Resultaten zieving		Veldwaarneming aantal asbest- verdachte deeltjes	Analyseresultaten				Verzamelmonster		Resultaat gewogen gehalte (mg/kgds)			
	Sleuf nr.	lengte (meter)	breedte (meter)	hoogte (meter)	inhoud (m ³)	hoeveelheid grond kg d.s.	<20 mm	>20 mm		droge stof %	gem. gewicht asbest (mg/kgds)			Serpentijn	Amfibool				
1	G01a	0,3	0,3	0,5	0,05	62,7			8	84,5%	57	n.a.		57	7600	n.a.	178,13		
2					0,00	0,0								n.a.					
3					0,00	0,0								n.a.					
4					0,00	0,0								n.a.					
5					0,00	0,0								n.a.					
6					0,00	0,0								n.a.					
7					0,00	0,0								n.a.					
8					0,00	0,0								n.a.					
9					0,00	0,0								n.a.					
10					0,00	0,0								n.a.					
11					0,00	0,0								n.a.					
12					0,00	0,0								n.a.					
	Som deeltjes en gewichten								8					57	0	7600	0	178,13	
	Gemiddeld gehalte																		

Resultaat

Totaal aantal asbestverdachte deeltjes: **8**
 Hoeveelheid onderzochte grond uit sleuven: **63** kg d.s.

Toetsing Poisson

Op basis van significante overeenkomst binnen de RE mag het gemiddelde gehalte worden getoetst

Gemiddeld gewogen gehalte: **178,13** mg/kg d.s.
 Hoogst gewogen gehalte: **178,13** mg/kg d.s.

Berekening asbestgehalte

Algemene projectgegevens

Projectnummer: **22-2108.1**
 Locatie: **Flierensestraat 3a**
 RE: **Grond G10a**

Algemene veldgegevens

Inspectie-efficiëntie Laag (%): **100** %
 Hoog (%): **100** %
 Soortelijk gewicht (ton/m³): **1,65** ton/m³

Schatting inspectie efficiëntie		
zeven	Indien zeven in het veld over 20 mm	100%
zand	droog, los, geen vegetatie	90% - 100%
	Vochtig, vastgereden, vegetatie	70% - 90%
Klei/leem/veen	droog, los, geen vegetatie	70% - 90%
	Vochtig, vastgereden, vegetatie	50% - 70%

n.a.: Niet aangetroffen

Gegevens veldwerk en materiaalmonster

	Gegevens sleuf						Resultaten zieving		Veldwaarneming aantal asbest- verdachte deeltjes	Analyseresultaten				Verzamelmonster		Resultaat gewogen gehalte (mg/kgds)
	Sleuf nr.	lengte (meter)	breedte (meter)	hoogte (meter)	inhoud (m ³)	hoeveelheid grond kg d.s.	<20 mm	>20 mm		droge stof %	gem. gewicht asbest (mg/kgds)			Serpentijn	Amfibool	
1	G10a	0,3	0,3	0,2	0,02	26,7			8	89,9%	150	n.a.	150	9900	n.a.	520,78
2					0,00	0,0							n.a.			
3					0,00	0,0							n.a.			
4					0,00	0,0							n.a.			
5					0,00	0,0							n.a.			
6					0,00	0,0							n.a.			
7					0,00	0,0							n.a.			
8					0,00	0,0							n.a.			
9					0,00	0,0							n.a.			
10					0,00	0,0							n.a.			
11					0,00	0,0							n.a.			
12					0,00	0,0							n.a.			
	Som deeltjes en gewichten								8		150	0	9900	0	520,78	
	Gemiddeld gehalte															

Resultaat

Totaal aantal asbestverdachte deeltjes: **8**
 Hoeveelheid onderzochte grond uit sleuven: **27** kg d.s.

Toetsing Poisson

Op basis van significante overeenkomst binnen de RE mag het gemiddelde gehalte worden getoetst

Gemiddeld gewogen gehalte: **520,78** mg/kg d.s.
 Hoogst gewogen gehalte: **520,78** mg/kg d.s.



Bijlage 5 Rapport vooronderzoek NEN 5725



INVENTERRA

Milieuhygiënisch vooronderzoek

Flierensestraat 3-3a

Gendt

22-2108-R01AvH



TOT IN DE
BODEM
UITGEZOCHT



COLOFON

Opdrachtgever	SOM Makelaars Rondweg 1a 6515 AS Nijmegen
Contactbedrijf	Buro SRO Sweerts de Landasstraat 50 6814 DG Arnhem
Locatie	Flierensestraat 3-3a te Gendt
Type onderzoek	Milieuhygiënisch vooronderzoek NEN 5725
Rapportnummer	22-2108-R01AvH
Datum rapport	11 mei 2022
Auteur	Dhr. A.J. van Houwelingen Projectleider Bodem
Kwaliteitscontrole	Mevr. M. Penders Projectleider Bodem



Inventerra

Nijverheidsweg 34
3341 LJ Hendrik-Ido-Ambacht

(078) 682 24 55
info@inventerra.nl



I N H O U D S O P G A V E

1. INLEIDING	1
2. MILIEUHYGIËNISCH VOORONDERZOEK NEN 5725	2
3. HYPOTHESE	4
4. CONCLUSIES EN AANBEVELINGEN	6

B I J L A G E N

1. Weergave onderzoekslocatie
2. Resultaten vooronderzoek
3. Kwaliteitsaspecten van het onderzoek



1. INLEIDING

In opdracht van SOM Makelaars heeft Inventerra in april 2022 een milieuhygiënisch vooronderzoek conform de NEN 5725 (hierna: vooronderzoek) verricht voor een locatie aan de Flierensestraat 3-3a te Gendt.

De aanleiding voor het vooronderzoek is de voorgenomen wijziging van de bestemming. Het doel voor het vooronderzoek is het opstellen van een hypothese over de bodemkwaliteit ten behoeve van een eventueel uit te voeren bodemonderzoek (aanleiding A uit de NEN 5725:2017).

Onderhavig vooronderzoek is uitgevoerd conform de NEN 5725:2017 (Strategie voor het uitvoeren van milieuhygiënisch vooronderzoek). Die norm beschrijft de werkwijze voor het uitvoeren van het vooronderzoek naar de milieuhygiënische kwaliteit van de bodem. Het doel van het vooronderzoek is inzicht krijgen in de mogelijke aanwezigheid van bodemverontreinigingen op de locatie. Hierbij wordt een inschatting gemaakt van de aard, mate, oorzaak en ligging van mogelijke verontreinigingen.

Kwaliteit

Inventerra is door TÜV Nederland gecertificeerd voor de algemene kwaliteitsnorm NEN-EN-ISO 9001.

Inventerra verklaart hierbij geen organisatorische, financiële of juridische binding te hebben met de opdrachtgever en/of de onderhavige onderzoekslocatie en verklaart daarmee te voldoen aan de vereisten zoals gesteld in Kwalibo (Besluit uitvoeringskwaliteit bodembeheer).

In onderhavig rapport wordt in hoofdstuk 2 ingegaan op de uitvoering en resultaten van het vooronderzoek. In hoofdstuk 3 worden de verschillende onderzoeksvragen beantwoord, waarna één of meer hypothesen worden geformuleerd, gebaseerd op de verzamelde informatie. In hoofdstuk 4 worden ten slotte conclusies getrokken uit het vooronderzoek.



2. MILIEUHYGIËNISCH VOORONDERZOEK NEN 5725

Om inzicht te krijgen over de mogelijke aanwezigheid van verontreinigingen wordt relevante informatie over de onderzoekslocatie en eventueel de beïnvloeding vanuit de directe omgeving verzameld, geanalyseerd en geïnterpreteerd. De te verzamelen informatie is afhankelijk van de aanleiding en het doel van het vooronderzoek. De aanleiding voor het navolgend beschreven vooronderzoek is het opstellen van een hypothese over de bodemkwaliteit ten behoeve van een eventueel uit te voeren bodemonderzoek (aanleiding A uit de NEN 5725).

Ten behoeve hiervan dient in ieder geval informatie te worden verzameld over:

- Bodemopbouw en geohydrologie, inclusief informatie over de verwachte aan- of afwezigheid van antropogene lagen in de bodem;
- Verwachting t.a.v. de bodemkwaliteit op basis van de bodemkwaliteitskaart, reeds uitgevoerde bodemonderzoeken en of mogelijk sprake kan zijn van een geval van ernstige bodemverontreiniging;
- Gebruik en beïnvloeding van de locatie, verdachte situaties, asbest, activiteiten en/of ongewone voorvallen, op basis van het voormalige en huidige gebruik.

Voor het verzamelen van de benodigde informatie kunnen meerdere informatiebronnen worden geraadpleegd, zoals:

- Informatie/interview(s) eigenaar en/of opdrachtgever
- Archieven gemeente, omgevingsdienst en/of provincie
- Online bronnen zoals Bodemloket.nl en Topotijdreis.nl
- Bodemkwaliteitskaarten
- Topografische kaarten
- Geohydrologische kaarten

Verder dient een terreinverkenning te worden uitgevoerd.

Vermeld dient te worden dat de verantwoordelijkheid voor de resultaten van onderhavig onderzoek wordt beperkt tot de aan deze resultaten ten grondslag liggende en op het moment van onderzoek ter beschikking staande gegevens, alsmede de bij de terreininspectie(s) ter plaatse van de onderzoekslocatie geconstateerde situatie.

In navolgende tabel is de tijdens het vooronderzoek verzamelde relevante informatie (samengevat) weergegeven. Waar nodig is uitgebreidere informatie opgenomen in de bijlagen 1 t/m 3 bij dit rapport. In bijlage 1 zijn een tekening en de foto's van de terreininspectie opgenomen.

Tabel 1 Overzicht verzamelde informatie vooronderzoek

Gegevens onderzoekslocatie	
Adres	Flierensestraat 3-3a te Gendt
Kadaster	Gendt, sectie E, nummers 55 en 151 (beiden gedeeltelijk)
XY-coördinaten	X: 194.200 Y: 433.385
Oppervlakte	circa 6.000 m ²
Toekomstig gebruik	Gepland is de wijziging van de bestemming naar "Wonen".
Omgeving	De locatie wordt omringd door agrarische percelen (met name boomgaarden en weilanden). Noordelijk bevindt zich de openbare weg, de Flierensestraat.



Vervolg tabel 1 Overzicht verzamelde informatie vooronderzoek

Overige informatie vooronderzoek	
Informatie opdrachtgever	Achter woning 3a waren in het verleden een bovengrondse huisbrandolietank en een bovengrondse gasolietank in lekbakken gelegen. Het asfalt op het terrein is reeds onderzocht en is niet teerhoudend. Onder het asfalt ligt grind. De beide grote schuren op het noordwestelijke deel van het terrein zijn onderkelderd.
Terreininspectie 22 april 2022	<p>Op de locatie is sprake van een voormalig agrarisch bedrijf, dat thans in gebruik is voor woondoeleinden. De voormalige stallen/schuren staan leeg. Rondom is sprake van gazon, tuin, gras en grindverharding.</p> <p>Diverse daken zijn voorzien van asbestgolfplaten en deze wateren af op onverhard maaiveld (zie bijgevoegde situatietekening). Ook een regenpijp met water afkomstig van een asbestdak watert af op onverhard maaiveld.</p> <p>Bij de terreininspectie is aandacht besteed aan het voorkomen van overige verdachte punten, zoals brandplaatsen, terreinophogingen of verzakkingen, aanwezigheid van puin op de bodem en de aanwezigheid van asbestverdachte bouw- en/of verhardingsmaterialen. Voornoemde aspecten zijn niet waargenomen.</p>
Kaartmateriaal	<ul style="list-style-type: none">• BAG-viewer: De opstallen op de locatie dateren uit 1951.• Topotijdreis: Tot 1956 was sprake van akkerland of weiland. Daarna is bebouwing aangegeven, omringd door boomgaarden. Voor zover te herleiden zijn er geen sloten of kassen aanwezig geweest op de onderzoekslocatie.
Omgevingsdienst Regio Arnhem	Op de locatie is een voormalige bovengrondse dieseltank geregistreerd. Er zijn geen bodemonderzoeken bekend.
Provincie Gelderland	Blijkens de opgevraagde omgevingsrapportage is op de locatie een bovengrondse dieseltank geregistreerd. Tevens wordt melding gemaakt van een historisch onderzoek door Grontmij uit 2005, op basis waarvan geconcludeerd werd dat asbestonderzoek nodig is bij bestemmingswijziging. Deze rapportage was echter niet beschikbaar. Op het zuidoostelijk aangrenzende perceel is in 2017 door Econsultancy een verkennend bodemonderzoek uitgevoerd. Hierbij is alleen onderzoek verricht naar OCB (organochloorbestrijdingsmiddelen). Deze zijn niet aangetoond.
Bodemkwaliteitskaart	De locatie is gelegen in een zone met ontgravingsklasse "Achtergrondwaarde" voor zowel de bovengrond als de ondergrond.
Geohydrologie (DinoLoket en Grondwaterkaarten TNO)	<p>Het maaiveld ter plaatse bevindt zich op ca. 10 m+NAP.</p> <p>De originele bodem bestaat volgens de bodemkaart van Nederland uit een kalkhoudende poldervaaggrond, die volgens de Stichting voor Bodemkartering voornamelijk is opgebouwd uit lichte klei met homogeen profiel. De afzettingen, waarin deze bodem is ontstaan, behoren geologisch gezien tot Holocene afzettingen. Deze holocene deklaag heeft een dikte van ca. 2,5 m-mv. Hieronder bevindt zich een circa 75 meter dik watervoerend pakket, bestaande uit zandige afzettingen van de Formaties van Kreftenheye en Peize-Waalre.</p> <p>De stromingsrichting van het freatisch grondwater wordt beïnvloed door lokale factoren. De gemiddelde stand van het freatisch grondwater bedraagt ca. 8,5 m +NAP, waardoor het grondwater zich op een diepte van circa 1,5 m -mv zou bevinden. Het water in het eerste watervoerend pakket stroomt volgens de isohypsenkaart van de Dienst Grondwaterverkenning van TNO in noordwestelijke richting.</p>



3. HYPOTHESE

Ten behoeve van het opstellen van de onderzoekshypothese(s) dienen de volgende onderzoeksvragen te worden beantwoord:

Wat is de afbakening van de onderzoekslocatie?

De begrenzing van de onderzoekslocatie is weergegeven op de kadastrale kaart en de situatietekening in bijlage 1.

Is sprake van bodemvreemde lagen en waar bevinden deze zich?

Er is vooralsnog geen aanleiding om te verwachten dat sprake is van bodemvreemde lagen.

Is de bodem asbestverdacht?

Vanwege de aanwezige daken met asbest golfplaten op diverse schuren, is de bodem ter plaatse van de onverharde druppelzones verdacht voor de aanwezigheid van een verontreiniging met asbest. In totaal zijn er 5 druppelzones zonder verharding. Ook watert er een dak af op onverhard maaiveld via een regenpijp.

Welke kwaliteitsklasse is toegekend aan de bodem in de bodemkwaliteitskaart en welke lagen zijn daarbij te onderscheiden?

De locatie is gelegen in een zone met ontgravingsklasse "Achtergrondwaarde" voor zowel de bovengrond als de ondergrond.

Is er sprake van beïnvloeding vanuit de omgeving van de bodemkwaliteit of de kwaliteit van het grondwater?

Er wordt niet verwacht dat eventuele (voormalige) activiteiten op de omliggende percelen de bodemkwaliteit op het onderzoeksterrein negatief hebben beïnvloed.

Is de milieuhygiënische kwaliteit van de bodem afdoende bekend of is bodemonderzoek noodzakelijk?

Er is op de locatie nog geen bodemonderzoek uitgevoerd; derhalve is de uitvoering van bodemonderzoek nodig.

Wordt op de locatie of een deel daarvan (een geval van ernstige) bodemverontreiniging vermoed?

Op grond van de verzamelde informatie wordt vooralsnog niet verwacht dat sprake is van een bodemverontreiniging op de locatie.

Is er sprake van potentiële bronnen van bodemverontreiniging, waar liggen ze en wat zijn verdachte parameters?

De bodem ter plaatse van de locatie van de voormalige bovengrondse tanks is verdacht voor een verontreiniging met minerale olie en vluchtige aromaten.

In het verleden zijn ter plaatse boomgaarden aanwezig geweest. De (oorspronkelijke) bovengrond wordt als verdacht beschouwd voor persistente bestrijdingsmiddelen (met name OCB, organochloorbestrijdingsmiddelen).

De druppelzones onder de asbestdaken en de bodem onder de eerder genoemde regenpijp zijn verdacht voor een verontreiniging met asbest.

Voor het overige wordt de locatie als onverdacht beschouwd.



Welke hypothese(s) en strategie zijn van toepassing bij de uitvoering van bodemonderzoek?

De locatie van de voormalige bovengrondse tanks wordt beschouwd als een 'verdachte locatie met een plaatselijke bodembelasting met een duidelijke verontreinigingskern' (VEP, NEN 5740).

Voor onderzoek naar bestrijdingsmiddelen wordt er vanuit gegaan dat sprake is van een diffuse bodembelasting. In het geval van een verkennend bodemonderzoek is de onderzoeksstrategie voor een 'diffuus belaste niet-lijnvormige locatie met een heterogeen verdeelde verontreiniging op schaal van monsterneming' (VED-HE-NL, NEN 5740) van toepassing.

De bodem ter plaatse van de druppelzones en regenpijp wordt beschouwd als verdacht voor asbest en wordt onderzocht volgens de NEN 5707. Hiervoor is de strategie voor een verdachte locatie met een diffuse heterogene bodemverontreiniging van toepassing.

Voor het overige is de onderzoekslocatie onverdacht voor het voorkomen van een bodemverontreiniging en is bij uitvoering van een verkennend bodemonderzoek de strategie voor een 'onverdachte niet-lijnvormige locatie' (ONV-NL, NEN 5740) van toepassing.



4. CONCLUSIES EN AANBEVELINGEN

In opdracht van SOM Makelaars heeft Inventerra in april 2022 een milieuhygiënisch vooronderzoek conform de NEN 5725 (hierna: vooronderzoek) verricht voor een locatie aan de Flierensestraat 3-3a te Gendt.

De aanleiding voor het vooronderzoek is de voorgenomen wijziging van de bestemming. Het doel voor het vooronderzoek is het opstellen van een hypothese over de bodemkwaliteit ten behoeve van een eventueel uit te voeren bodemonderzoek (aanleiding A uit de NEN 5725:2017).

Op basis van het uitgevoerde vooronderzoek is een hypothese opgesteld met betrekking tot een mogelijke verontreinigingssituatie in de bodem.

De bodem ter plaatse van de locatie van de voormalige bovengrondse tanks is verdacht voor een verontreiniging met minerale olie en vluchtige aromaten.

In het verleden zijn ter plaatse boomgaarden aanwezig geweest. De (oorspronkelijke) bovengrond van het gehele terrein wordt daardoor als verdacht beschouwd voor persistente bestrijdingsmiddelen (met name OCB, organochloorbestrijdingsmiddelen).

De druppelzones onder de asbestdaken en de bodem onder de eerder genoemde regenpijp zijn verdacht voor een verontreiniging met asbest.

Voor het overige wordt de locatie als onverdacht beschouwd.

Geadviseerd wordt om een verkennend bodemonderzoek uit te voeren volgens de volgende strategieën:

- voormalige bovengrondse tanks: 'verdachte locatie met een plaatselijke bodembelasting met een duidelijke verontreinigingskern' (VEP, NEN 5740)
- bestrijdingsmiddelen: 'diffuus belaste niet-lijnvormige locatie met een heterogeen verdeelde verontreiniging op schaal van monsterneming' (VED-HE-NL, NEN 5740)
- druppelzones en regenpijp: 'verdachte locatie met een diffuse heterogene bodemverontreiniging' volgens NEN 5707

Voor het overige is de onderzoekslocatie onverdacht voor het voorkomen van een bodemverontreiniging en is bij uitvoering van een verkennend bodemonderzoek de strategie voor een 'onverdachte niet-lijnvormige locatie' (ONV-NL, NEN 5740) van toepassing.



BIJLAGEN

- Bijlage 1 Weergave onderzoekslocatie**
 - Bijlage 1.1 Omgevingskaart en kadastrale gegevens**
 - Bijlage 1.2 Situatietekening(en)**
 - Bijlage 1.3 Foto's**
- Bijlage 2 Resultaten vooronderzoek**
- Bijlage 3 Kwaliteitsaspecten van het onderzoek**



Bijlage 1 Weergave onderzoekslocatie



Bijlage 1.1 Omgevingskaart en kadastrale gegevens



Omgevingskaart



Deze kaart is noordgericht.

○ Hier bevindt zich de onderzoekslocatie.

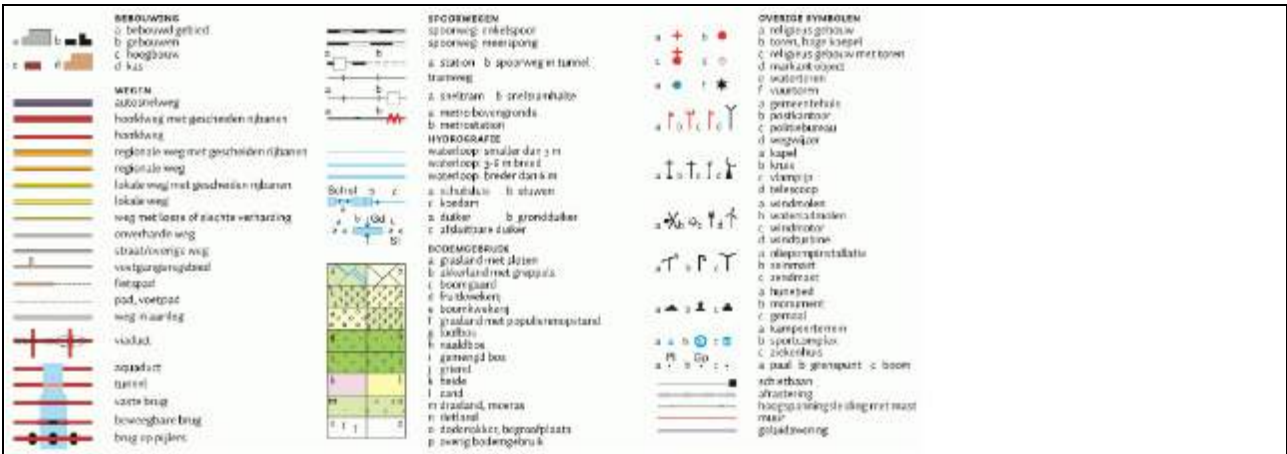

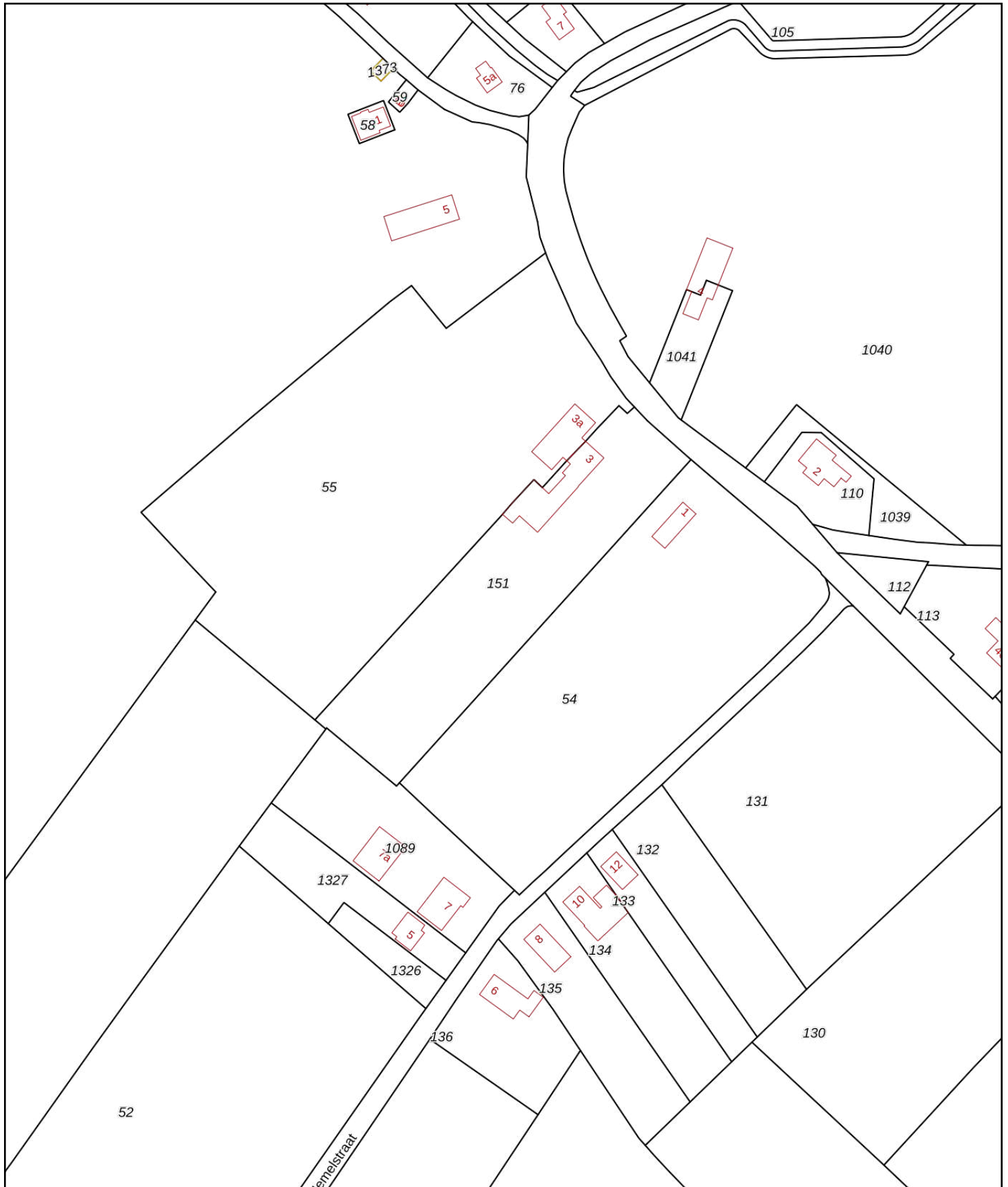

<p>12345 Perceelnummer</p> <p>25 Huisnummer</p> <p>— Vastgestelde kadastrale grens</p> <p>— Voorlopige kadastrale grens</p> <p>— Administratieve kadastrale grens</p> <p>— Bebouwing</p>	<p>Deze kaart is noordgericht</p> <p>Schaal 1: 2000</p> <p>Kadastrale gemeente Gendt</p> <p>Sectie E</p> <p>Perceel 151</p>	<p>kadaster</p> 
--	---	--

Voor een eensluitend uittreksel, geleverd op 12 april 2022
De bewaarder van het kadaster en de openbare registers

Aan dit uittreksel kunnen geen betrouwbare maten worden ontleend.
De Dienst voor het kadaster en de openbare registers behoudt zich de intellectuele eigendomsrechten voor, waaronder het auteursrecht en het databankenrecht.



Bijlage 1.2 Situatietekening(en)

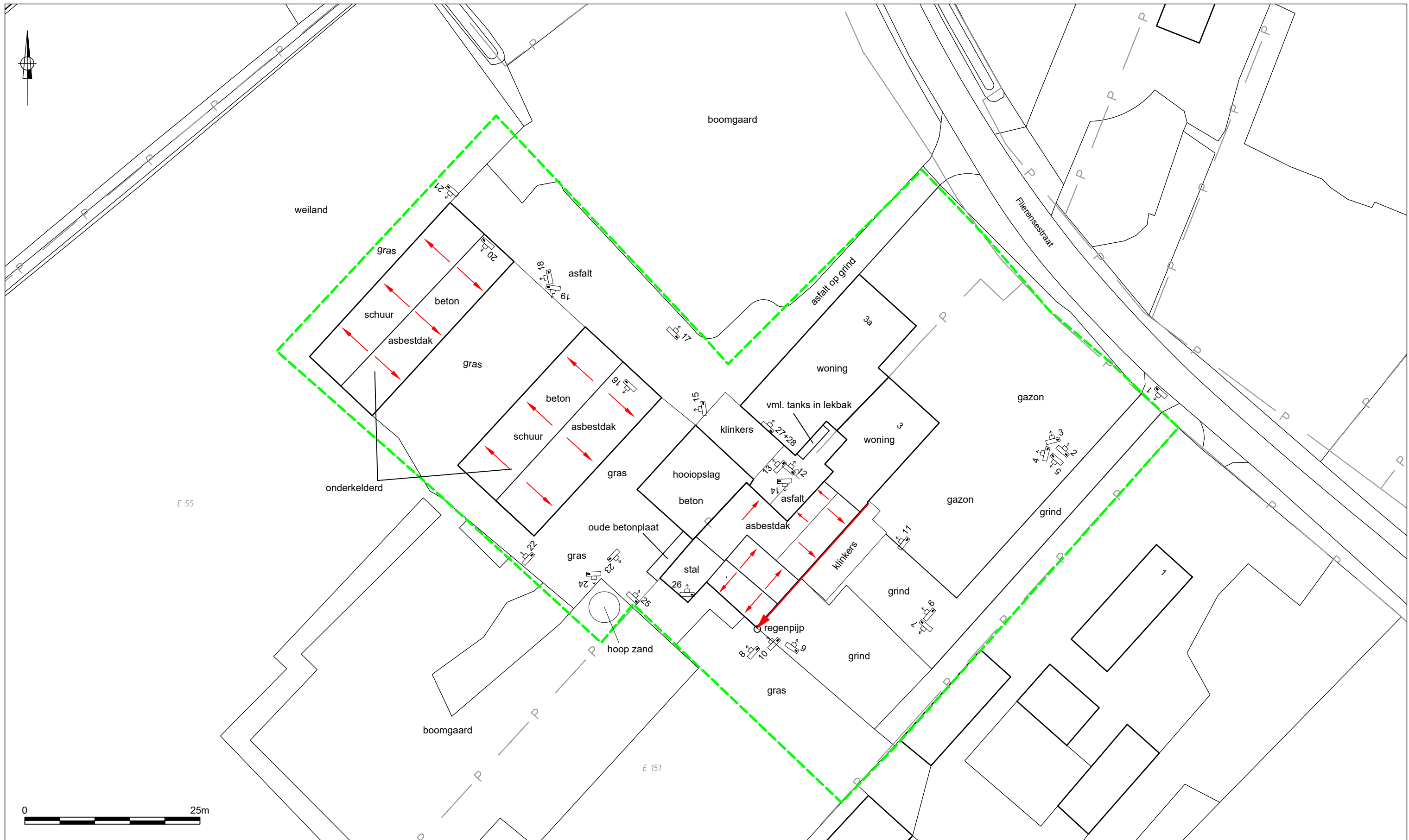

- LEGENDA**
- - - grens onderzoekslocatie
 - contour bestaande bebouwing
 - P - perceelgrens
 - 1600 perceelnummer
 - fotostandpunt
 - afwatering asbestdak

TITEL	
Vooronderzoek	
PROJECT	
Flierensestraat 3-3a te Gendt	
PROJECTNR. 22-2108	DATUM 12-05-2022
	SCHAAL 1:500
	FORMAAT A3
	BIJLAGE 1.2



Let op: door scannen en kopiëren kan de schaal veranderen!



Bijlage 1.3 Foto's



Bijlage 1.3 Foto's

Foto 1



Foto 2



Foto 3



Foto 4



Foto 5



Foto 6



Foto 7



Foto 8



Foto 9



Foto 10





Foto 11



Foto 12



Foto 13



Foto 14



Foto 15



Foto 16



Foto 17



Foto 18



Foto 19



Foto 20





Foto 21



Foto 22



Foto 23



Foto 24



Foto 25



Foto 26



Foto 27



Foto 28





Bijlage 2 Resultaten vooronderzoek



Topotijdreis.nl

tot 1930:



1931-1956:



1957-1971:



1972-1984:

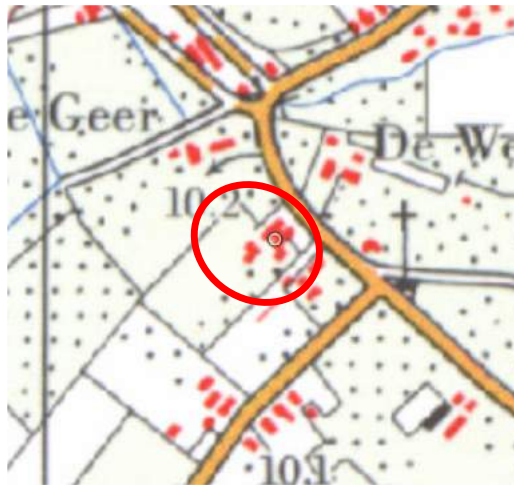

1985-2002:



2003-heden





Informatie opdrachtgever en/of overheid



Retouradres: Postbus 3066, 6802 DB Arnhem

InventerraComonServices B.V.
Mevrouw M. Lawende
Nijverheidsweg 34
3341 LJ Hendrik Ido Ambacht

Onderwerp: Historische bodeminformatie Flierensestraat 3-3a te Gendt

Datum
21 april 2022

Geachte mevrouw Lawende,

Pagina
1 van 2

U heeft een verzoek om bodeminformatie ingediend. U vraagt of er informatie over de locatie Flierensestraat 3-3a te Gendt bekend is (bijvoorbeeld in milieu (vergunning)archief, tankenarchief, uitgevoerde bodemonderzoeken of saneringen, slootdempingen, stortingen, ophogingen en andere relevante informatie).

Zaaknummer
ODRA22AV0471

Behandeld door
D. Neijenhuis

Wij voeren niet het gehele vooronderzoek voor u uit. Voor het opstellen van het onderstaande advies is alleen het Bodem Informatie Systeem van gemeente Lingewaard en provincie Gelderland geraadpleegd. Alle overige door u gevraagde informatie moet door uzelf worden verzameld. Hiervoor kunt u o.a. dossier opvragen bij gemeente Lingewaard.

Bedrijfsactiviteiten

In het Historisch bodembestand (Hbb) zijn op basis van oude Hinderwet- en Milieuvergunningen alle bekende (voormalige) bedrijfsactiviteiten verzameld, die mogelijk een bodemverontreiniging hebben veroorzaakt. De mate waarin dit vermoeden aanwezig is, is afhankelijk van de soort activiteit. Hiervoor is een indeling gemaakt in diverse klasse (1 t/m 5). Deze informatie is zelf op te zoeken via de website www.atlasleefomgeving.nl van de provincie (of vergelijkbare websites als Bodemloket).

Op de locatie Flierensestraat 3 is vanuit het Hbb een (voormalige) verdachte bedrijfsactiviteiten bekend. De verdachte activiteit betreft een dieseltank (bovengronds).

Ondergrondse tankenbestand

Gemeente Lingewaard heeft een archief inventarisatie uitgevoerd op bekende uitgevoerde ondergrondse tanksaneringen. De locatie komt wel voor in het ondergrondse tankenbestand van gemeente Lingewaard. Het betreft een dieseltank (bovengronds). Verdere informatie is niet bij ons bekend.

Omgevingsdienst Regio Arnhem
Eusebiusbuitensingel 53
6828 HZ ARNHEM
Postbus 3066
6802 DB Arnhem

026 377 16 00
postbus@odra.nl
www.odregioarnhem.nl

KvK 57137528

Bekende bodemonderzoeken

Bij gemeente Lingewaard zijn geen bodemonderzoeken van de locatie bekend.

Datum
21 april 2022

Pagina
2 van 2

Zaaknummer
ODRA22AV0471

Bodemverontreiniging/Wbb-locatie

Uit gegevens van provincie Gelderland blijkt dat op de locatie geen geval van ernstige bodemverontreiniging bekend is.

Overige (milieu)dossiers

Voor het inzien van eventueel aanwezige bouw/milieu dossiers van de locatie, kunt u een afspraak per e-mail maken bij de gemeente via gemeente@lingewaard.nl.

Statische archiefstukken zijn rechtstreeks op te vragen bij het Regionaal Archief Nijmegen (RAN) <https://regionaalarchiefnijmegen.nl> U kunt contact opnemen met het RAN op telefoonnummer 024 329 2307 of u kunt e-mailen naar: hetarchief@nijmegen.nl

Heeft u vragen?

Dan kunt u contact opnemen met de heer D. Neijenhuis. Hij is bereikbaar op telefoonnummer: (026) 377 15 60 of per e-mail via postbus@odra.nl. Wilt u documenten zoveel mogelijk digitaal opsturen? Dit is milieuvriendelijker en efficiënter. Dit kan via postbus@odra.nl. Vermeld dan wel uw zaaknummer. Zo kunnen wij u sneller helpen.

Met vriendelijke groet,
Namens burgemeester en wethouders van Gemeente Lingewaard

Omgevingsdienst Regio Arnhem
Deze brief is automatisch verstuurd en is daarom niet ondertekend.

22-2107 Gendt

Omgevingsrapportage

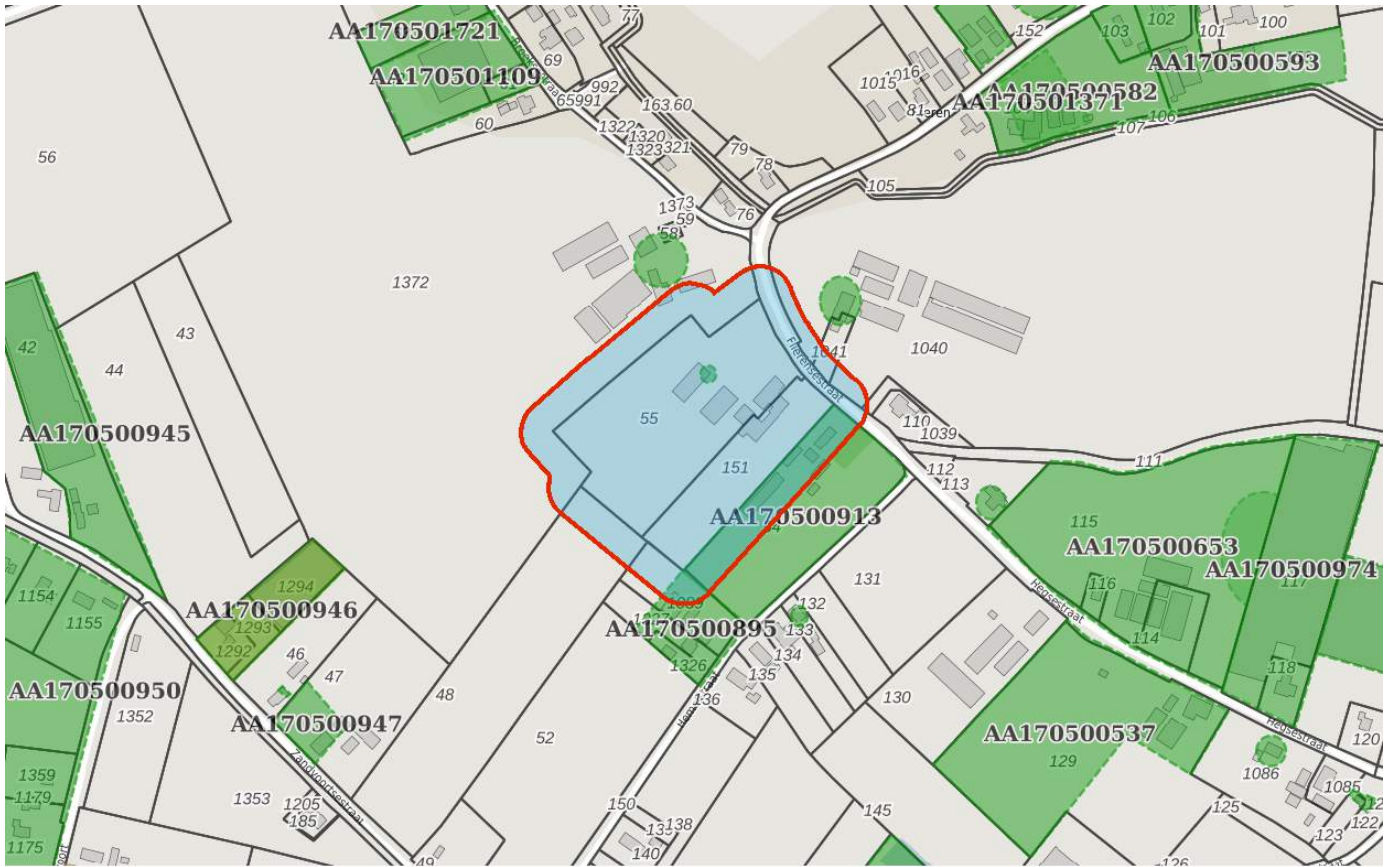

Bodem

- Locaties

Ondergrond

- Kadastraal perceel
- topografie
- Selectie

Inhoudsopgave

Voorblad
Inhoudsopgave
Inleiding
Hemelstraat 5 te Gendt, HBB: Derksen, A.H.
HBB_HO: Flierensestraat 1
HBB_HO: Flierensestraat 3
Kaarten
Disclaimer
Toelichting

De provincie Gelderland en de twee grote Gelderse gemeenten Arnhem en Nijmegen zijn in het kader van de Wet bodembescherming (Wbb) aangewezen als de instanties die toezien op het saneren van verontreinigde bodem en het voorkomen van nieuwe bodemverontreiniging (. Zij sturen de bodemsaneringsoperatie en voeren zelf bodemsaneringen uit en beoordelen plannen en saneringen die door anderen (bedrijven, particulieren en gemeenten) worden uitgevoerd. Hierbij kan de provincie juridische en financiële instrumenten inzetten. In dit kader worden bodemgegevens verzameld in het bodeminformatiesysteem (BIS) van de provincie.

In deze rapportage treft u gegevens aan die afkomstig zijn uit het BIS van de provincie Gelderland. Hiermee krijgt u een indruk van de aan- of afwezigheid van gegevens over mogelijke bodemverontreiniging in het geselecteerde gebied. De twee grote gemeenten hebben hun eigen BIS. Gegevens van die gemeenten worden niet in deze rapportage weergegeven.

Het ontbreken van gegevens in het BIS of deze rapportage wil niet zeggen dat er geen bodemverontreiniging op een perceel of in een gebied aanwezig is.

De provincie zal aansturen op sanering van alle historische verontreinigingen (ontstaan voor 1987) die risico's veroorzaken (dit zijn de spoedlocaties die tot de werkvoorraad van de provincie behoren). In het rapport wordt per locatie aangegeven (Vervolg Wbb-traject) of een locatie nog tot de werkvoorraad behoort en welke vervolg in dat kader wordt verwacht.

Dit rapport bestaat uit vier delen:

1. Deze pagina bevat een tekening van het geselecteerde gebied.
2. Informatie over het geselecteerde gebied, per locatie gegroepeerd
De in het bodeminformatiesysteem van de provincie Gelderland aangetroffen informatie over locaties die zich binnen het geselecteerde gebied bevinden.
3. Disclaimer
4. Toelichting op de rapportage. Hier vindt u de uitleg van de gegevens die in dit rapport zijn vermeld.

Als u vragen heeft over de in dit rapport vermelde gegevens dan kunt u contact opnemen met de provincie Gelderland via <https://www.gelderland.nl/Contact> door het invullen van een vragenformulier. Dit wordt automatisch toegezonden aan het PROVINCIELOKET

of te bellen naar 026 – 359 99 99.

Locatie: Hemelstraat 5 te Gendt, HBB: Derksen, A.H.

Locatie

Adres	Hemelstraat 5 6691EW Gendt
Locatiecode	AA170500895
Locatiennaam	Hemelstraat 5 te Gendt, HBB: Derksen, A.H.
Plaats	Lingewaard
Locatiecode bevoegd gezag WBB	GE170500841

Status

Vervolg WBB	voldoende onderzocht	Beoordeling	Pot. verontreinigd
Status rapporten	Verkennd onderzoek NEN 5740	Beschikking	
Status besluiten		Status asbest	Onverdacht op basis HO, vooronderzoek asbest
Is van voor 1987	Ja		

Uitgevoerde onderzoeken

Datum	Type	Naam	Auteur	Opdrachtnummer	Archief	Conclusie overheid
26-01-2017	Verkennd onderzoek NEN 5740	Verkennd bodemonderzoek Hemelstraat 5 te Gendt	Econsultancy bv			Zintuiglijk: geen bijzonderheden. Bg (verdacht voor OCB's / bestrijdingsmiddelen): OCB < Aw; Og: niet onderzocht ivm alleen bg verdacht; Gw: niet onderzocht ivm alleen bg verdacht. Hypothese verdacht voor OCB's wordt verworpen. Locatie wordt als onverdacht aangemerkt. Voor verlenen van bouwvergunning is onderzoekinspanning vermoedelijk onvoldoende omdat niet naar standaard NEN-pakket in grond en grondwater is gekeken.

Beschikbare documenten per onderzoek

Geen gegevens beschikbaar

Verontreinigende activiteiten

Activiteit	Start	Einde	Vervallen	Benoemd	Verontreinigd	Spoed	Voldoende onderzocht
vleesverwerkend bedrijf	9999	9999	Ja	Nee	Onbekend		Onbekend

Geconstateerde verontreinigingen

Geen gegevens beschikbaar

Beschikbare documenten

Geen gegevens beschikbaar

Besluiten

Geen gegevens beschikbaar

Sanering

Geen gegevens beschikbaar

Saneringscontouren

Geen gegevens beschikbaar

Zorgmaatregelen

Geen gegevens beschikbaar

Locatie: HBB_HO: Flierensestraat 1

Locatie

Adres	Flierensestraat 1 6691GA Gendt
Locatiecode	AA170500913
Locatiennaam	HBB_HO: Flierensestraat 1
Plaats	Lingewaard
Locatiecode bevoegd gezag WBB	GE170500859

Status

Vervolg WBB	voldoende onderzocht	Beoordeling	Potentieel Ernstig
Status rapporten	Historisch onderzoek	Beschikking	
Status besluiten		Status asbest	
Is van voor 1987	Ja		

Uitgevoerde onderzoeken

Datum	Type	Naam	Auteur	Opdrachtnummer	Archief	Conclusie overheid
24-10-2005	Historisch onderzoek	HO: Flierensestraat 1	Grontmij bv			gebruik van asbest in varkensschuren

Beschikbare documenten per onderzoek

Geen gegevens beschikbaar

Verontreinigende activiteiten

Activiteit	Start	Einde	Vervallen	Benoemd	Verontreinigd	Spoed	Voldoende onderzocht
glastuinbouw	1974	9999	Nee	Nee	Onbekend		Onbekend

Geconstateerde verontreinigingen

Geen gegevens beschikbaar

Beschikbare documenten

Geen gegevens beschikbaar

Besluiten

Geen gegevens beschikbaar

Sanering

Geen gegevens beschikbaar

Saneringscontouren

Geen gegevens beschikbaar

Zorgmaatregelen

Geen gegevens beschikbaar

Locatie: HBB_HO: Flierensestraat 3

Locatie

Adres	Flierensestraat 3 6691GA Gendt
Locatiecode	AA170501101
Locatiennaam	HBB_HO: Flierensestraat 3
Plaats	Lingewaard
Locatiecode bevoegd gezag WBB	GE170501048

Status

Vervolg WBB	uitvoeren OO	Beoordeling	Potentieel Ernstig
Status rapporten	Historisch onderzoek	Beschikking	
Status besluiten		Status asbest	
Is van voor 1987	Ja		

Uitgevoerde onderzoeken

Datum	Type	Naam	Auteur	Opdrachtnummer	Archief	Conclusie overheid
24-10-2005	Historisch onderzoek	HO: Flierensestraat 3	Grontmij bv			asbestonderzoek bij bestemmingswijziging

Beschikbare documenten per onderzoek

Geen gegevens beschikbaar

Verontreinigende activiteiten

Activiteit	Start	Einde	Vervallen	Benoemd	Verontreinigd	Spoed	Voldoende onderzocht
dieseltank (bovengronds)	1973	9999	Nee	Nee	Onbekend		Onbekend

Geconstateerde verontreinigingen

Geen gegevens beschikbaar

Beschikbare documenten

Geen gegevens beschikbaar

Besluiten

Geen gegevens beschikbaar

Sanering

Geen gegevens beschikbaar

Saneringscontouren

Geen gegevens beschikbaar

Zorgmaatregelen

Geen gegevens beschikbaar

De bodeminformatie die u in deze rapportage aantreft is met zorg door gemeenten of provincie in het bodeminformatiesysteem ingevoerd. Toch kan het voorkomen dat informatie is verouderd, onvolledig is of onjuistheden bevat. De provincie Gelderland is niet aansprakelijk voor enigerlei schade die het directe of indirecte gevolg is van of in verband staat met het gebruik van deze informatie. Het ontbreken van gegevens in het BIS of deze rapportage wil niet zeggen dat er geen bodemverontreiniging op een perceel of in een gebied aanwezig is. Deze rapportage bevat geen gegevens van de twee grote gemeenten in de provincie Gelderland die zelf bevoegd gezag Wet bodembescherming zijn (Arnhem en Nijmegen). Als u fouten of onvolkomenheden in de rapportage aantreft kunt u ons helpen door dit te melden via <https://www.gelderland.nl/Contact> door het invullen van een vragenformulier. Dit wordt automatisch toegezonden aan het PROVINCIELOKET of te bellen naar 026 – 359 99 99.

Toelichting

Locatie

Algemene gegevens waaronder de locatie in het BIS bekend is. Daarnaast wordt aangegeven of de locatie betrekking heeft op een verontreiniging die na 1 januari 1987 is ontstaan (een zorgplicht geval dat onmiddellijk ongedaan gemaakt moet worden/zijn).

Status

In de wet bodembescherming wordt onderscheid gemaakt tussen ernstige en niet ernstige verontreinigingen. Bij ernstige verontreinigingen wordt vervolgens beoordeeld of bij het huidige gebruik er mogelijke risico's aanwezig zijn. Op basis van de beschikbare gegevens wordt de verontreinigingssituatie zo goed mogelijk ingeschat en vermeld onder het veld 'beoordeling'. Pas als de verontreiniging voldoende is onderzocht wordt de conclusie vastgelegd in een formeel besluit. Dit is onder het veld 'Beschikking' aangegeven.

Sanering

In een saneringsplan wordt aangegeven hoe de sanering wordt uitgevoerd. Dit kan voor een beperkt deel van het terrein gelden (deelsanering) of in verschillende fasen worden uitgevoerd. Als het bevoegd gezag een termijn heeft afgegeven voor het starten van de sanering dan wordt dat hier vermeld. Indien wordt ingestemd met het eindresultaat van de sanering (vastgelegd in een evaluatierapport) wordt ook de einddatum van de sanering ingevuld.

Uitgevoerde onderzoeken

Een lijst van rapporten die betrekking hebben op de locatie. Deze rapporten worden in het geval van ernstige verontreiniging beoordeeld door het bevoegd gezag Wbb.

(Mogelijk) Verontreinigende activiteiten

Dit is een overzicht van bekende historische (bedrijfs)activiteiten die op de locatie aanwezig zijn geweest en mogelijk bodemverontreiniging veroorzaakt hebben. Deze potentiële verontreinigingsbronnen vormen het zogenaamde. Historisch Bodem Bestand (HBB).

Besluiten

Op basis van de aangeleverde rapporten doet het bevoegd gezag uitspraak over de mate van verontreiniging (ernst), de spoedeisendheid van saneren (spoed), te nemen maatregelen voor, na en tijdens sanering, saneringsplannen en de uitvoering van de sanering (evaluatie). In dit overzicht worden de door de provincie Gelderland genomen besluiten vermeld.

Saneringscontouren

Indien sprake is van een deelsanering of verschillende fasen dan worden meerdere contouren vermeld. Per fase of deel wordt aangegeven welke saneringsvariant voor de boven- of ondergrond uiteindelijk is uitgevoerd.

Zorgmaatregelen/gebruiksbeperkingen

Als na sanering nog verontreiniging is achtergebleven zijn maatregelen genomen om blootstelling aan of verspreiding van deze (rest)verontreiniging te voorkomen. Deze maatregelen worden in het BIS geregistreerd. Het bevoegd gezag houdt toezicht op het in standhouden van deze maatregelen.



Bijlage 3 Kwaliteitsaspecten van het onderzoek



Waarborging kwaliteit / Certificering

De veldwerkzaamheden worden uitgevoerd conform de eisen uit het 'Besluit uitvoeringskwaliteit bodembeheer' (Kwalibo). Dit besluit richt zich op kwaliteit en integriteit van de bodemintermediair, in deze specifiek: Inventerra.

Bodemintermediairs moeten bij het uitvoeren van kritische functies door of onder directe leiding van daartoe erkende medewerkers onafhankelijk zijn van hun opdrachtgevers om hun integriteit te borgen. De eis van verplichte functiescheiding ten aanzien van de zogeheten kritische functies betreft alleen de relatie opdrachtgever (indien eigenaar) versus bodemintermediair. Bij iedere (potentiële) opdracht wordt voor de uitvoering van de kritische functies gecontroleerd of van functiescheiding sprake is.

Inventerra is geen eigenaar van de onderzoekslocatie beschreven in dit rapport en heeft geen belang bij de uitkomsten van het bodemonderzoek.

Inventerra is gecertificeerd conform ISO 9001 en voor het uitvoeren van veldwerk bij bodemonderzoek conform BRL SIKB 2000, protocollen 2001, 2002 en 2018. De naleving van de kwaliteitseisen en –procedures wordt periodiek getoetst door interne en externe auditors, onder toezicht van de Raad voor Accreditatie (RvA).

De voor het bodemonderzoek benodigde analyses van grond en grondwater worden uitgevoerd door een RvA geaccrediteerd laboratorium. Deze accreditatie garandeert dat bij de analyses consequent de juiste en vastgestelde procedures worden gehanteerd zodat de resultaten een hoge betrouwbaarheid hebben.

Betrouwbaarheid / garanties

Het bodemonderzoek wordt op zorgvuldige wijze uitgevoerd volgens algemeen gebruikelijke inzichten en methoden. Hoewel naar een zo groot mogelijke representativiteit van het onderzoek wordt gestreefd, is steeds het risico aanwezig dat eventuele lokale afwijkingen in het bodemmateriaal niet worden gedetecteerd. Het onderzoek is namelijk gebaseerd op een beperkt aantal boringen en een beperkt aantal chemische analyses. Tevens wordt er op gewezen dat het uitgevoerde bodemonderzoek een momentopname is. Nadien kan mogelijk door externe factoren de bodemkwaliteit veranderen. Aan de resultaten van het onderzoek kan derhalve geen absolute waarde worden toegekend. Elke aansprakelijkheid voor schade ten gevolge van een discrepantie tussen de bij het onderzoek gebleken bodemkwaliteit en de feitelijke bodemkwaliteit is uitgesloten.

Over de voor het vooronderzoek geraadpleegde bronnen en verkregen informatie wordt opgemerkt dat deze niet altijd zonder fouten en volledig zijn. Voor het verkrijgen van historische informatie is Inventerra afhankelijk van deze bronnen, waardoor Inventerra niet kan instaan voor de juistheid en volledigheid van de verzamelde historische informatie.



Bijlage 6 Kwaliteitsaspecten van het onderzoek



Waarborging kwaliteit / Certificering

De veldwerkzaamheden worden uitgevoerd conform de eisen uit het 'Besluit uitvoeringskwaliteit bodembeheer' (Kwalibo). Dit besluit richt zich op kwaliteit en integriteit van de bodemintermediair, in deze specifiek: Inventerra.

Bodemintermediairs moeten bij het uitvoeren van kritische functies door of onder directe leiding van daartoe erkende medewerkers onafhankelijk zijn van hun opdrachtgevers om hun integriteit te borgen. De eis van verplichte functiescheiding ten aanzien van de zogeheten kritische functies betreft alleen de relatie opdrachtgever (indien eigenaar) versus bodemintermediair. Bij iedere (potentiële) opdracht wordt voor de uitvoering van de kritische functies gecontroleerd of van functiescheiding sprake is.

Inventerra is geen eigenaar van de onderzoekslocatie beschreven in dit rapport en heeft geen belang bij de uitkomsten van het bodemonderzoek.

Inventerra is gecertificeerd conform ISO 9001 en voor het uitvoeren van veldwerk bij bodemonderzoek conform BRL SIKB 2000, protocollen 2001, 2002 en 2018. De naleving van de kwaliteitseisen en –procedures wordt periodiek getoetst door interne en externe auditors, onder toezicht van de Raad voor Accreditatie (RvA).

De voor het bodemonderzoek benodigde analyses van grond en grondwater worden uitgevoerd door een RvA geaccrediteerd laboratorium. Deze accreditatie garandeert dat bij de analyses consequent de juiste en vastgestelde procedures worden gehanteerd zodat de resultaten een hoge betrouwbaarheid hebben.

Betrouwbaarheid / garanties

Het bodemonderzoek wordt op zorgvuldige wijze uitgevoerd volgens algemeen gebruikelijke inzichten en methoden. Hoewel naar een zo groot mogelijke representativiteit van het onderzoek wordt gestreefd, is steeds het risico aanwezig dat eventuele lokale afwijkingen in het bodemmateriaal niet worden gedetecteerd. Het onderzoek is namelijk gebaseerd op een beperkt aantal boringen en een beperkt aantal chemische analyses. Tevens wordt er op gewezen dat het uitgevoerde bodemonderzoek een momentopname is. Nadien kan mogelijk door externe factoren de bodemkwaliteit veranderen. Aan de resultaten van het onderzoek kan derhalve geen absolute waarde worden toegekend. Elke aansprakelijkheid voor schade ten gevolge van een discrepantie tussen de bij het onderzoek gebleken bodemkwaliteit en de feitelijke bodemkwaliteit is uitgesloten.

Over de voor het vooronderzoek geraadpleegde bronnen en verkregen informatie wordt opgemerkt dat deze niet altijd zonder fouten en volledig zijn. Voor het verkrijgen van historische informatie is Inventerra afhankelijk van deze bronnen, waardoor Inventerra niet kan instaan voor de juistheid en volledigheid van de verzamelde historische informatie.