

Programma van Eisen

Ten behoeve van de brandmeldinstallatie en
ontruimingsalarminstallatie (type B)

Poiesz Vlieland

208906-PVE bmi-oai

15-12-2022 gewijzigd 25-01-2023



Opgesteld op basis van:

NEN2535:2017

NEN2575-1:2012 en NEN2575-3:2012 (incl. A2:2018)

paraaf eisende partij(en):

Toelichting:

Dit PVE omschrijft de brandmeld-/ontruimingsalarminstallatie welke in de Poiesz, op basis van de door de eigenaar aangegeven van toepassing zijnde gebruiksfunctie(s), is vereist op basis van het BB 2012 en de wens/eis van de gebruiker.

Voor het gebouw is een Brandveiligheidsconcept 2220172 opgesteld door Syperda - Hardy adviesbureau.

De in dit Brandveiligheidsconcept (2220172 d.d. 21-10-2022 aangepast d.d. 20-01-2023 versie 4 status 'Definitief') vermelde gebruiksfuncties/omschrijvingen zijn als uitgangspunten aangehouden voor het opstellen van de PVE t.b.v. de bmi-oai.

De gebruiksfuncties waarvoor de aanwezigheid van een brandmeldinstallatie is vereist voor het gebouw zijn:

- Winkelfunctie,
- Logiesfunctie niet gelegen in een logiesgebouw,
- Overige gebruiksfunctie en Bijeenkomstfunctie.

Voor de in het Brandveiligheidsconcept vermelde gebruiksfunctie 'woonfunctie' is geen brandmeldinstallatie vereist en derhalve valt deze gebruiksfunctie buiten de omvang van dit PVE

Doelstelling van de brandmeldinstallatie is het tijdig detecteren van een brand in de voornoemde gebruiksfuncties met als doel om tijdig de aanwezige personen te waarschuwen en de brandbeveiligingsinstallaties hierin aan te sturen.

Doelstelling van de ontruimingsalarminstallatie is om de aanwezige personen in de desbetreffende gebruiksfuncties tijdig te waarschuwen om het ontruimingsgebied te verlaten.



1. Gegevens		Invullen door PvE-opsteller
Documentnummer:	208906-PVE bmi-oai	
Datum opmaak:	15-12-2022 gewijzigd 25-01-2023	
PvE-opsteller	Naam: Dhr. P. van Oostrum Bedrijfsnaam: Wardenburg Beveiliging B.V. Adres: Postbus 130, 9600 AC Hoogezand Erkeningsnummer 11008 <input type="checkbox"/> N.v.t	
Certificaat CCV- inspectieschema brandmeld- Installaties vereist:	<input checked="" type="checkbox"/> Ja <input type="checkbox"/> Nee Toelichting: Geldigheidsduur van het certificaat is overeenkomstig de regeling BB2012 3 jaar.	
Certificaat CCV- certificatieschema Leveren Brandmeldinstallaties vereist:	<input checked="" type="checkbox"/> Ja <input type="checkbox"/> Nee	
Bouwwerk:	Naam: Poiesz Vlieland Gebruiksfunctie: Winkelfunctie G.O. > 1.000m ² ; Logiesfunctie niet gelegen in een logiesgebouw Bijeenkomstfunctie andere bijeenkomstfunctie G.O. < 500m ² , hoogte > 5m; Straat: Dorpsstraat 108-110 Postcode: 8899AM Plaatsnaam: Vlieland	
Doel van de installatie	<input checked="" type="checkbox"/> Persoonlijke bescherming <input type="checkbox"/> Schadebeperking <input checked="" type="checkbox"/> Sturen van brandbeveiligingsinstallaties <input type="checkbox"/> Bescherming milieu <input type="checkbox"/> Continuïteit bedrijfsvoering <input type="checkbox"/> Anders,	
Bouwvergunning:	Onbekend ten tijde van het opstellen van het PVE	
Gebruiksvergunning:	Onbekend ten tijde van het opstellen van het PVE	
Eigenaar / Gebruiker:	Naam: Poiesz Vastgoed B.V. Straat: Legedijk 30 Postcode: 8629RN Plaatsnaam: Scharnegoutum Telefoon: 0515-460562 Contactpersoon: Dhr. R. Lohuis Beheerder brandmeldinstallatie: onbekend ten tijde opstellen van het PVE	
Eisende partij(en):	<input checked="" type="checkbox"/> Bevoegd gezag <input type="checkbox"/> Verzekeraar <input checked="" type="checkbox"/> Eigenaar	Gemeente Poiesz (Dhr. R. Lohuis)



1. Gegevens

Invullen door PvE-opsteller

Bijlagen:

(documentnaam, -nummer en – datum vermelden)

Onderstaande documenten zijn opgesteld t.b.v. het opstellen en verduidelijking van dit PVE.

Stuurfunctiematrix

nr. 208906-OG d.d. 25-01-2023.

Projectietekening

nr. 208906-BMC-00 d.d. 25-01-2023

Detectiezone indeling

nr. 208906-DZ-00 d.d. 25-01-2023

Gedurende de realisatie van het gebouw kunnen er nog bouwkundige wijzigingen plaatsvinden.

De meest actuele versie moeten t.b.v. het beheer, uit te voeren onderhoud en inspecties beschikbaar zijn in het logboek van de installaties.



2. Eisen		<i>Invullen door PvE-opsteller</i>				
§ NEN 2535	Omschrijving		Geëist door			
			B	V	E	G
10.2	Omvang van de brandmeldinstallatie	Detectieomvang <input type="checkbox"/> Volledige bewaking <input checked="" type="checkbox"/> Gedeeltelijke bewaking <input checked="" type="checkbox"/> Ruimte bewaking (in relatie tot ontvluchten) <input checked="" type="checkbox"/> Niet-automatische bewaking <input type="checkbox"/> Ruimte bewaking (het bewaken van een ruimte) <input checked="" type="checkbox"/> Object bewaking (toelichten)	<input type="checkbox"/>	<input type="checkbox"/>	<input type="checkbox"/>	<input type="checkbox"/>
	B = Bevoegde autoriteit (brandweer) V= Verzekeraar E= Eigenaar G= Gebruiker		<input checked="" type="checkbox"/>	<input type="checkbox"/>	<input checked="" type="checkbox"/>	<input type="checkbox"/>
	Toelichting: Vereiste detectieomvang van de brandmeldinstallatie volgens het BB2012: - Winkelfunctie (G.O. > 1.000m ²): 'niet-automatische bewaking' - Logiesfunctie: ruimtebewaking; toelichting omvang: de verblijfsruimten en een besloten ruimte waardoor een vluchtroute voert tussen de uitgang van een verblijfsruimte en de uitgang van het gebouw hebben een of meer rookmelders. - Bijeenkomstfunctie: gedeeltelijke bewaking Vanwege de op de verdiepingen aanwezige situaties waarin slechts in één richting kan worden gevlucht dient hierin een brandmeldinstallatie met een detectieomvang 'ruimte bewaking' te worden aangebracht overeenkomstig het BB2012; artikel 6.20; lid 5 De koel- en vriesruimte behoeven niet als 'ruimte met verhoogd risico op het ontstaan van brand' te worden beschouwd indien zich hierin geen ontstekingsbron bevinden (actieve koelapparatuur) Op wens van de gebruiker wordt de brandmeldinstallatie uitgebreid met objectbewaking: Automatische brandmelders worden aangebracht t.p.v.: meterkast, bakkerij, emballage, kantine, na-verwarmer t.b.v. koeling.		<input type="checkbox"/>	<input type="checkbox"/>	<input checked="" type="checkbox"/>	<input type="checkbox"/>
	Opmerking:		<input type="checkbox"/>	<input type="checkbox"/>	<input type="checkbox"/>	<input type="checkbox"/>

4.2	Proefbranden Brandgrootte	Ruimte omschrijving / nummer		Proefbrand nr.:
	1. Polyurethaan matten 2. Beukenhouten blokjes 5. PVC-draad volgens BS 6266 7. Brandspiritus 8. Andere overeengekomen Brandgrootte (omschrijven/vastleggen bij toelichting)	alle overige ruimten Keuken logiesfunctie		1 of 2 7
Toelichting proefbranden: Indien de brandgrootte vanuit het PVE is aangehouden en de projectering conform de NEN 2535 is uitgevoerd zijn proefbranden niet noodzakelijk.				
4.3	Prestatie-eis voor ongewenste en onechte brandmeldingen. Gebruiksfunctie Winkelfunctie	Risicoklasse Extern <input type="checkbox"/> A <input checked="" type="checkbox"/> B <input type="checkbox"/> C	Risicoklasse Intern <input type="checkbox"/> B <input checked="" type="checkbox"/> D <input type="checkbox"/> E	
	Prestatie-eis voor ongewenste en onechte brandmeldingen. Gebruiksfunctie Logiesfunctie	Risicoklasse Extern <input type="checkbox"/> A <input type="checkbox"/> B <input checked="" type="checkbox"/> C	Risicoklasse Intern <input type="checkbox"/> B <input type="checkbox"/> D <input checked="" type="checkbox"/> E	
4.3	Prestatie-eis voor ongewenste en onechte brandmeldingen. Gebruiksfunctie Bijeenkomstfunctie	Risicoklasse Extern <input type="checkbox"/> A <input checked="" type="checkbox"/> B <input type="checkbox"/> C	Risicoklasse Intern <input type="checkbox"/> B <input checked="" type="checkbox"/> D <input type="checkbox"/> E	
	Prestatie-eis voor ongewenste en onechte brandmeldingen. Gebruiksfunctie	Risicoklasse Extern <input type="checkbox"/> A <input type="checkbox"/> B <input type="checkbox"/> C	Risicoklasse Intern <input type="checkbox"/> B <input type="checkbox"/> D <input type="checkbox"/> E	
10.11.3	Toelichting: Het maximale aantal ongewenste- en onechte meldingen moeten bij inbedrijfstelling per gebruiksfunctie in het logboek worden vastgelegd.			
	Bijzondere omgevingsinvloeden voor het voorkomen van ongewenste en onechte meldingen	Ruimte Badkamers Keukens	Omstandigheden stoom/damp Stoom/damp/rook	
Toelichting: Om ongewenste meldingen te voorkomen mogen multi-sensormelders worden toegepast waarbij, indien proefbrand 1 of 2 is vereist voor de desbetreffende ruimte, de rooksensoren niet geheel uitgeschakeld mag worden.				
4.4	Prestatie-eis voor de systeembeschikbaarheid. De prestatie-eis voor systeembeschikbaarheid is 99,7 %			
	Toelichting bijzondere situaties:			



§ NEN 2535	Omschrijving		
10.3		Nr. zone:	Naam zone
		1 2 3 4 5 6 7	Winkel begane grond Voorzijde begane grond/ trap-opgang Magazijn 1 ^e verdieping Personeelverblijven 1 ^e verdieping Kantine 2 ^e verdieping Huiskamer 2 ^e verdieping Meterkast voorzijde (buitengevel)
		Toelichting: Zie tekening 208906-DZ-00 als bijlage aan dit PVE toegevoegd.	



§ NEN 2535	Omschrijving					
8.6	Sturing automatische brandbeveiligingsinstallaties (C en/of G in figuur 1)	Installatie: <input checked="" type="checkbox"/> Ontruimingsalarminstallatie type 'luid alarm' <input checked="" type="checkbox"/> Schuifdeuren hoofdentree ontgrendelen <input type="checkbox"/> <input type="checkbox"/> <input type="checkbox"/> <input type="checkbox"/> <input type="checkbox"/> <input type="checkbox"/> <input type="checkbox"/> <input type="checkbox"/>	Algemeen <input checked="" type="checkbox"/> <input checked="" type="checkbox"/> <input type="checkbox"/> <input type="checkbox"/> <input type="checkbox"/> <input type="checkbox"/> <input type="checkbox"/> <input type="checkbox"/> <input type="checkbox"/>	Detectiezone Alle Alle	AM <input checked="" type="checkbox"/> <input checked="" type="checkbox"/> <input type="checkbox"/> <input type="checkbox"/> <input type="checkbox"/> <input type="checkbox"/> <input type="checkbox"/> <input type="checkbox"/> <input type="checkbox"/> <input type="checkbox"/>	HM <input checked="" type="checkbox"/> <input checked="" type="checkbox"/> <input type="checkbox"/> <input type="checkbox"/> <input type="checkbox"/> <input type="checkbox"/> <input type="checkbox"/> <input type="checkbox"/> <input type="checkbox"/> <input type="checkbox"/>
Toelichting: Zie voor de wijze van aansturing van de vereiste sturingen Stuurfunctiematrix nr.208906-OG						



2. Eisen		<i>Invullen door PvE-opsteller</i>
10.7	Plaats brandweeringang	<input checked="" type="checkbox"/> Personeelsingang (kantoor) <input type="checkbox"/>
	Flitslicht brandweeringang	<input type="checkbox"/> Ja kleur: <input checked="" type="checkbox"/> Nee
	Toelichting:	
	Aansturing ontsluiting brandweeringang	<input checked="" type="checkbox"/> N.v.t. <input type="checkbox"/> Sleuteldepot type <input type="checkbox"/> Anders,
	Toelichting:	
	Brandweerpan(e)l(en) vereist	<input type="checkbox"/> Ja, omdat er een doormelding is vereist <input type="checkbox"/> Ja, op basis van een risicoanalyse <input checked="" type="checkbox"/> Nee
	Toelichting:	
	Locatie brandweerpaneel	<input checked="" type="checkbox"/> N.v.t. <input type="checkbox"/>
Toelichting:		
6.5	Uitvoering brandweerpaneel	<input checked="" type="checkbox"/> N.v.t. <input type="checkbox"/> Geen specifieke eisen (tekstpaneel of alfanumeriek paneel) <input type="checkbox"/> Tekstpaneel of alfanumeriek paneel met tekening <input type="checkbox"/> Geografisch paneel
	Toelichting:	
	Brandweerpaneel ter goedkeuring aan het bevoegd gezag (brandweer) voorleggen	<input checked="" type="checkbox"/> N.v.t. <input type="checkbox"/> Ja <input type="checkbox"/> Nee
Toelichting:		



10.8	Nevenpaneel	<input checked="" type="checkbox"/> N.v.t <input type="checkbox"/> Ja, Locatie:	
		Toelichting:	
6.2.2	Opties in de BMC	<input checked="" type="checkbox"/> Uitgang naar doormeldapparatuur voor brandmeldingen (E) <input type="checkbox"/> Verificatie van meldingen <input type="checkbox"/> Vertraging van de uitgangssignalen naar C en/of G <input type="checkbox"/> Vertraging van uitgangssignalen naar E (aparte toestemming van de brandweer vereist)	
		Toelichting:	
6.3 en 10.11.1	Handbrandmelders	<input checked="" type="checkbox"/> Standaarduitvoering <input type="checkbox"/> Afwijkende hoogte (zie toelichting)	
	Montagehoogte handbrandmelders	<input checked="" type="checkbox"/> Standaardhoogte <input type="checkbox"/> Afwijkende hoogte (zie toelichting)	
		Toelichting:	
8.2	Doormelding van storingen naar 24 uur bezet ontvangstation voor storingsmeldingen	<input type="checkbox"/> Intern <input checked="" type="checkbox"/> Extern	Locatie: <input checked="" type="checkbox"/> PAC <input type="checkbox"/>
		Toelichting: Doormelding storing naar een PAC	
8.4	Categorie van doormelding van het brandalarm	<input type="checkbox"/> PAC <input type="checkbox"/> Type 2 <input type="checkbox"/> <input type="checkbox"/> RAC <input type="checkbox"/> Type 1 <input type="checkbox"/> <input checked="" type="checkbox"/> Doormelding brandalarm is vanuit het Bouwbesluit 2012 niet vereist.	
	Aantal criteria	<input type="checkbox"/> Eén criterium brand (algemeen) <input type="checkbox"/> Meerdere criteria (omschrijven bij toelichting)	
		Toelichting: Doormelding brandalarm naar de RAC is vanuit het Bouwbesluit 2012 niet vereist. Brandmeldingen mogen via inbraakinstallatie naar PAC. Alleen geverifieerde meldingen mogen gemeld worden aan alarmcentrale van brandweer (FVN Protocol versie 3.1) .	



10.6.2	Signalering interne organisatie	<input checked="" type="checkbox"/> Brandmeldcentrale <input type="checkbox"/> Bedienings- en signaleringspaneel <input type="checkbox"/> Akoestische signaalgevers <input type="checkbox"/> Stil ontruimingsinstallatie (NEN 2575) <input checked="" type="checkbox"/> Luid ontruimingsinstallatie (NEN 2575) <input type="checkbox"/>	Locatie: nabij servicebalie Locatie:
Toelichting:			
Aanvullende eisen brandmeldinstallatie:			
Opmerkingen: - Bij oplevering dient een kopie van het rapport van oplevering van het branddetectiebedrijf te worden verstrekt aan de eigenaar/gebruiker. - Bij oplevering dient er een onderhoudscontract met een erkend onderhoudsbedrijf te zijn afgesloten, het onderhoud dient te worden uitgevoerd conform de NEN 2654-1, de responstijd van het onderhoudsbedrijf dient afgestemd te zijn op de capaciteit van de noodstroom voorziening. - Bij oplevering dient er een installatie-attest aan de eigenaar/gebruiker te worden overhandigd waarin het branddetectiebedrijf verklaart dat de installatie in bedrijf is gesteld en dat de omvang en werking van de installatie overeenkomt met het PVE en dat de installatie is samengesteld met componenten en onderdelen welke voldoen aan de gestelde eisen/normen en compatibiliteit. - De gebruiker moet één of meerdere personen aanwijzen die zijn opgeleid en geïnstrueerd om te fungeren als beheerder			



3. Goedkeuring <i>Invullen door eisende partij(en) en PvE-opsteller</i>		
Partij	Gegevens	Handtekening
Opsteller van het PvE	Naam: Wardenburg Beveiliging BV Adres: W.A. Scholtenlaan 21 Postcode / Plaats: 9615 TG Kolham PVE opsteller: dhr. P. van Oostrum e-mail: info@wardenburg.nl	Akkoord door ondertekening pagina 17
	Collegiale Toets: dhr. H. Zijl	Akkoord door ondertekening pagina 17
Eigenaar / Gebruiker <input checked="" type="checkbox"/> Eisende partij	Naam: zie pagina 17 van dit PVE	Akkoord door ondertekening pagina 17
Verzekeraar <input type="checkbox"/> Eisende partij	Naam:	n.v.t.
Bevoegd gezag (*a) <input checked="" type="checkbox"/> Eisende partij	Naam: zie pagina 17 van dit PVE	Akkoord door ondertekening pagina 17
(*a) Bij toepassing van de NEN2535 is het in die norm bedoelde akkoord van het bevoegd gezag verkregen met een vergunning voor het bouwen of brandveilig gebruik of melding als bedoeld in artikel 1.8, eerste lid, van het Bouwbesluit 2012 (artikel 5.3 van de regeling Bouwbesluit)		



PVE Ontruimingsalarminstallatie Type B

1. Gegevens		<i>Invullen door PvE-opsteller</i>
Documentnummer:	208906-PVE bmi-oai	
Datum opmaak:	15-12-2022 gewijzigd 25-01-2023	
PvE-opsteller	Naam: Dhr. P. van Oostrum Bedrijfsnaam: Wardenburg Beveiliging B.V. Adres: Postbus 130, 9600 AC Hoogezand Erkeningsnummer 11008 <input type="checkbox"/> N.v.t	
Bouwwerk:	Naam: zie pagina 2 Gebruiksfunctie: zie pagina 2 Adres gegevens: zie pagina 2	
Bouwvergunning:	Zie pagina 2	
Gebruiksvergunning:	Zie pagina 2	
Certificaat vereist:	<input checked="" type="checkbox"/> Ja <input type="checkbox"/> Nee	Toelichting: Geldigheidsduur van het certificaat is overeenkomstig de regeling BB2012 3 jaar.
Eisende partij(en):	<input checked="" type="checkbox"/> Gemeente <input type="checkbox"/> Verzekeraar <input checked="" type="checkbox"/> Eigenaar	Gemeente Poeisz (Dhr. R. Lohuis)
Type(n) Ontruimingsinstallatie(s)	<input type="checkbox"/> Luidalarminstallatie type A <input checked="" type="checkbox"/> Luidalarminstallatie type B <input type="checkbox"/> Stilalarminstallatie, draadloos <input type="checkbox"/> Stilalarminstallatie met attentiepanelen	



PVE Ontruimingsalarminstallatie Type B

<i>Invullen door PvE-opsteller</i>		
§ NEN 2575	Omschrijving	Eis NEN 2575-3
4.4	Systeembeschikbaarheid	Alleen specificeren in afwijkende situaties waarbij moet worden afgeweken van NEN 2575-3 <input type="checkbox"/> % vanwege
	Toelichting	
6.4.1	De wijze van activeren	<input checked="" type="checkbox"/> BP <input checked="" type="checkbox"/> HBM <input checked="" type="checkbox"/> BM <input type="checkbox"/> Ext <input checked="" type="checkbox"/> BM in relatie tot samenvallende vluchtroutes
	Toelichting bij "wijze van activering": BP = bedieningspaneel HBM = handbrandmelder BM = automatische brandmelder Ext = externe melder	Opmerking: Indien sprake is van een brandmeldinstallatie met ruimtebewaking in relatie tot ontvluchten (zie NEN2535 en het Bouwbesluit 2012 (artikel 6.20 lid 5) behoren <u>minimaal</u> de ontruimingssignaalgevers in het desbetreffende deel automatisch te worden aangestuurd bij het in alarm komen van een automatische melder in dat deel.
	Toelichting: Zie voor de wijze van aansturing van de vereiste sturingen Stuurfunctiematrix nr.208906-OG	
6.4.1	Vertraging in de activering door automatische brandmelders	<input type="checkbox"/> Ja, minuten <input checked="" type="checkbox"/> Nee
	Toelichting	



9.3	Doormelding van storing Zie brandmeldinstallatie	<input type="checkbox"/> Intern, Locatie <input type="checkbox"/> Extern <input checked="" type="checkbox"/> PAC <input type="checkbox"/> Andere locatie
Toelichting: doormelding storing vindt plaats via de bmc naar een PAC als 'storing brandmeldinstallatie'		
10.2.2	Uitvoering bedieningspaneel	Alleen specificeren wanneer een tekstpaneel niet toereikend is <input type="checkbox"/> Geografisch paneel
Toelichting:		
11.2	Kleur optische signaalgever (indien van toepassing)	<input type="checkbox"/> Wit <input checked="" type="checkbox"/> Rood <input type="checkbox"/> Anders,
Toelichting: In ruimten waar het gebruik van gehoorbescherming verplicht is gesteld dienen ook optische ontruimingssignaalgevers te worden toegepast.		
14.2	Omvang van het ontruimingsgebied	<input checked="" type="checkbox"/> Gebruiksfunctie Winkelfunctie; bijeenkomstfunctie en logiesfunctie <input type="checkbox"/>
Ruimten die van het ontruimingsgebied worden uitgesloten <input checked="" type="checkbox"/> entree tochtportalen aan buitenschil, toiletten en doucheruimten (uitgezonderd de voorruimten) en opslagruimten < 3m2. <input type="checkbox"/> <input type="checkbox"/> <input type="checkbox"/>		
Toelichting		



14.3	Alarmeringszones	Afzonderlijke alarmeringszones 1 alle gebruiksfuncties welke zijn voorzien van een bmi 2 3 4 5 6 7 8	Aangestuurd door detectiezone alle
		Bij atria: <input checked="" type="checkbox"/> n.v.t.;	
Toelichting:			
15.2.2 en 15.2.3	Locatie en aantal bedieningspanelen	Hoofdbedieningspaneel <input checked="" type="checkbox"/> Geïntegreerd in brandmeldcentrale nabij servicebalie	
		Nevenbedieningspaneel <input type="checkbox"/> <input type="checkbox"/>	
Toelichting:			



15.4	Bijzonder omgevingsinvloeden alsmede akoestische eigenschappen van ruimten die van invloed kunnen zijn op de standaardruimten.	Ruimte	Omstandigheden
Toelichting			
<p>Aanvullende eisen:</p> <ul style="list-style-type: none"> - Bij oplevering dient een kopie van het rapport van oplevering van het branddetectiebedrijf, inclusief een meetrapport/tekening van de geluidsniveaus van het ontruimingssignaal, te worden verstrekt aan de eigenaar/gebruiker. - Bij oplevering dient er een onderhoudscontract met een erkend onderhoudsbedrijf te zijn afgesloten, het onderhoud dient te worden uitgevoerd conform de NEN 2654-2, de responstijd van het onderhoudsbedrijf dient afgestemd te zijn op de capaciteit van de noodstroom voorziening. - Bij oplevering dient er een installatie-attest aan de eigenaar/gebruiker te worden overhandigd waarin het branddetectiebedrijf verklaart dat de installatie in bedrijf is gesteld en dat de omvang en werking van de installatie overeenkomt met het PVE en dat de installatie is samengesteld met componenten en onderdelen welke voldoen aan de gestelde eisen/normen en compatibiliteit. - De gebruiker moet één of meerdere personen aanwijzen die zijn opgeleid en geïnstrueerd om te fungeren als beheerder. 			

3. Goedkeuring <i>Invullen door eisende partij(en) en PvE-opsteller</i>		
Partij	Gegevens	Handtekening
Opsteller van het PvE	Naam: Wardenburg Beveiliging BV Adres: W.A. Scholtenlaan 21 Postcode / Plaats: 9615 TG Kolham PVE opsteller: dhr. P. van Oostrum e-mail: info@wardenburg.nl Collegiale Toets: dhr. H. Zijl	 P.J. van Oostrum 
Eigenaar / Gebruiker <input checked="" type="checkbox"/> Eisende partij <input type="checkbox"/> Belanghebbende	Naam: Poiesz Vastgoed B.V. Straat: Legedijk 30 Postcode: 8629RN Plaatsnaam: Scharnegoutum Contactpersoon: Dhr. R. Lohuis Telefoon: 0515-460562 Email: rlohuis@poiesz-supermarkten.nl Datum: 27-1-2023	
Verzekeraar <input type="checkbox"/> Eisende partij	Naam: Straat: Postcode: Plaatsnaam: Contactpersoon: Telefoon: Email: Datum:	
Bevoegd gezag (*a) <input checked="" type="checkbox"/> Belanghebbende	Naam: Gemeente Vlieland Postbus: Dorpsstraat 127 Postcode: 8899AE Plaatsnaam: Oost-Vlieland Contactpersoon: Telefoon: 0562-452700 Email: info@vlieland.nl Datum:	
(*a) Bij toepassing van de NEN2535 is het in die norm bedoelde akkoord van het bevoegd gezag verkregen met een vergunning voor het bouwen of brandveilig gebruik of melding als bedoeld in artikel 1.8, eerste lid, van het Bouwbesluit 2012 (artikel 5.3 van de regeling Bouwbesluit)		



Bijlage B : Stuurfunctiematrix
nr. 208906-FM d.d. 25-01-2023

Detectiezone nr.	Omschrijving	STURING														
			Ontruimingsalarm type B	Schuifdeuren entree ontgrendelen	Doormelding storing naar PAC	Doormelding brandmelding naar PAC										
1	Winkel begane grond		x	x		x										
2	Voorzijde begane grond/ trapopgang		x	x		x										
3	Magazijn 1 ^e verdieping		x	x		x										
4	Slaapkamers 1 ^e verdieping		x	x		x										
5	Kantine 2 ^e verdieping		x	x		x										
6	Huiskamer 2 ^e verdieping		x	x		x										
7	Meterkast begane grond (buitengevel)		x	x		x										
	Ontruimingspaneel op BMC:		BP													
	System storing					s										

- x = sturing actief bij brandalarm
- BP = sturing actief bij bediening knop
- s = sturing actief bij storing

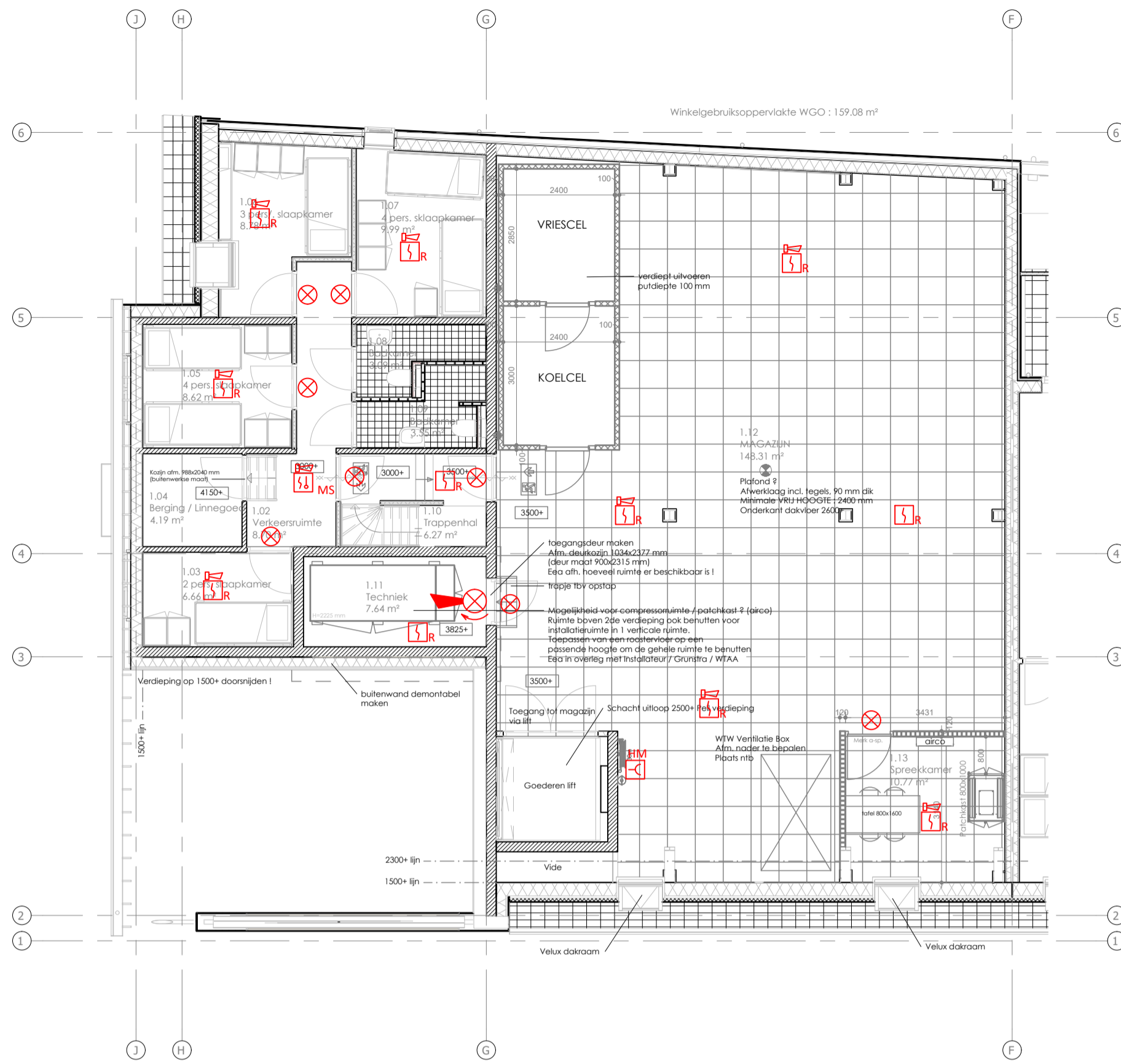

1e verdieping

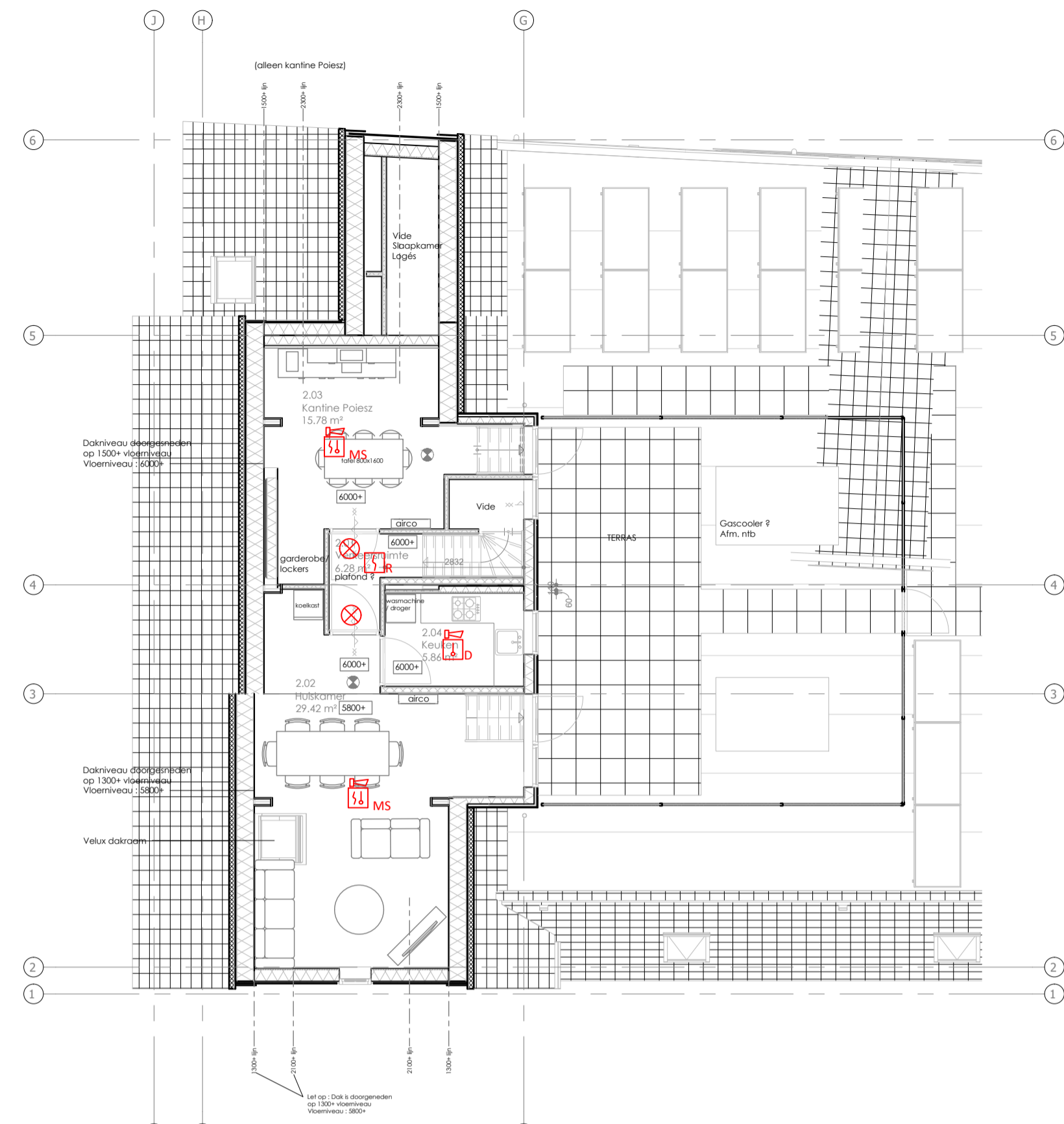

2e verdieping

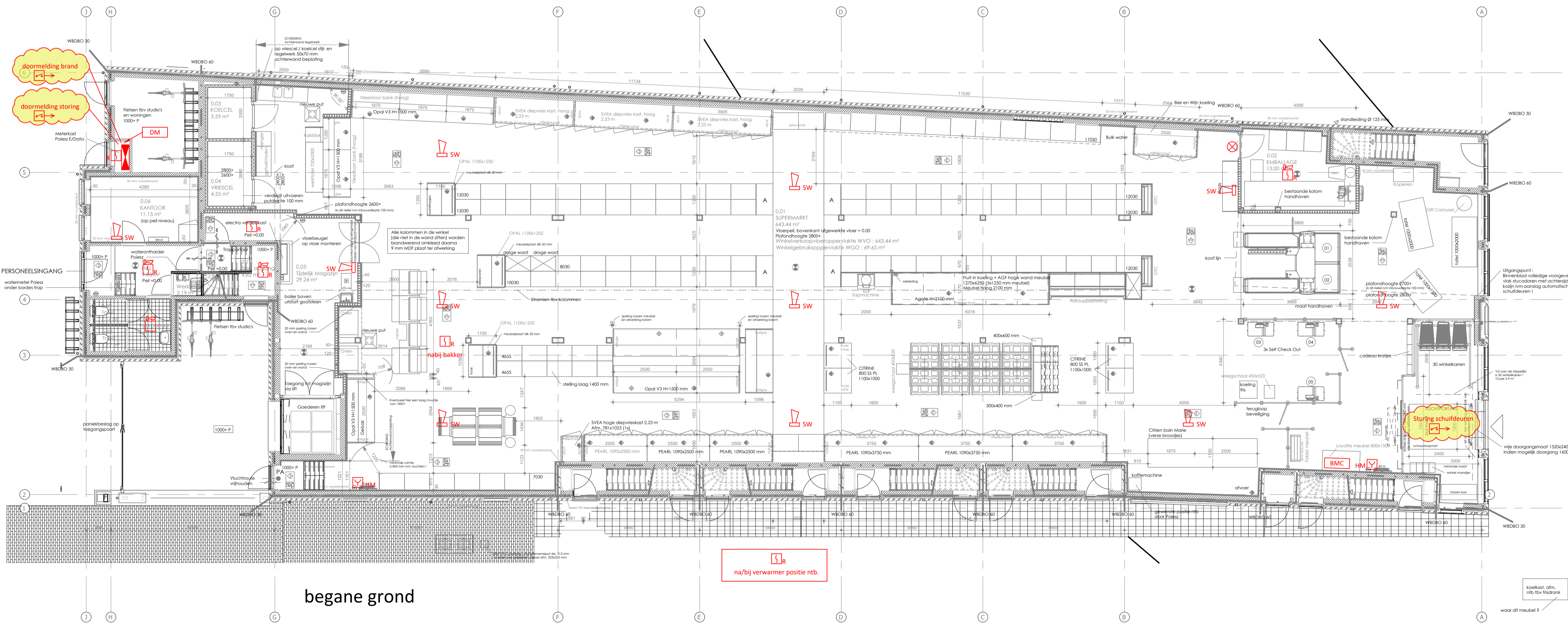

begane grond

Symboolenlijst

Symbool	Omschrijving
	brandmeldcentrale (hoogte tussen 0.70 t/m 1.80 mtr.)
	Doormeldeendeheid
	handbrandmelder (hoogte tussen 0.90 t/m 1.50 mtr.)
	multi-sensor melder, met ingebouwde akoestische signaalgever
	Nevenindicator
	optische rookmelder
	optische rookmelder, met ingebouwde akoestische signaalgever
	Signaalgever akoestisch slow whoop
	slow-whoop met flitslicht
	sokkel, met ingebouwde akoestische signaalgever
	Thermo differentiaal melder, met ingebouwde akoestische signaalgever
	uitgangseenheid nabij te sturen object (naar object 4x0.8mm² RD E30)
	Verdeelinrichting

gecontroleerd door : naam, datum, paraaf

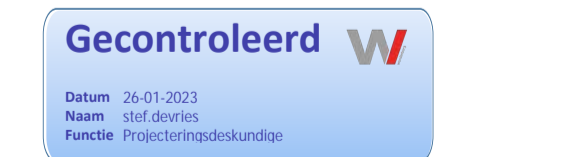

A	25-1-2023	aanpassing appartementen	SdV	PvO
---	-----------	--------------------------	-----	-----

Code	Datum	Omschrijving	Gewijz. door	Gecontr. door
Project:				
Discipline:				
Fase:				
Omschrijving:				
Get. door:				
Schaal:				

wardenburg Beveiliging & telecom

projectnr.: WB114295
 klantnr.: 208906
 tekeningnr.: 208906-BMC-00

Formaat: A1
 Code: A

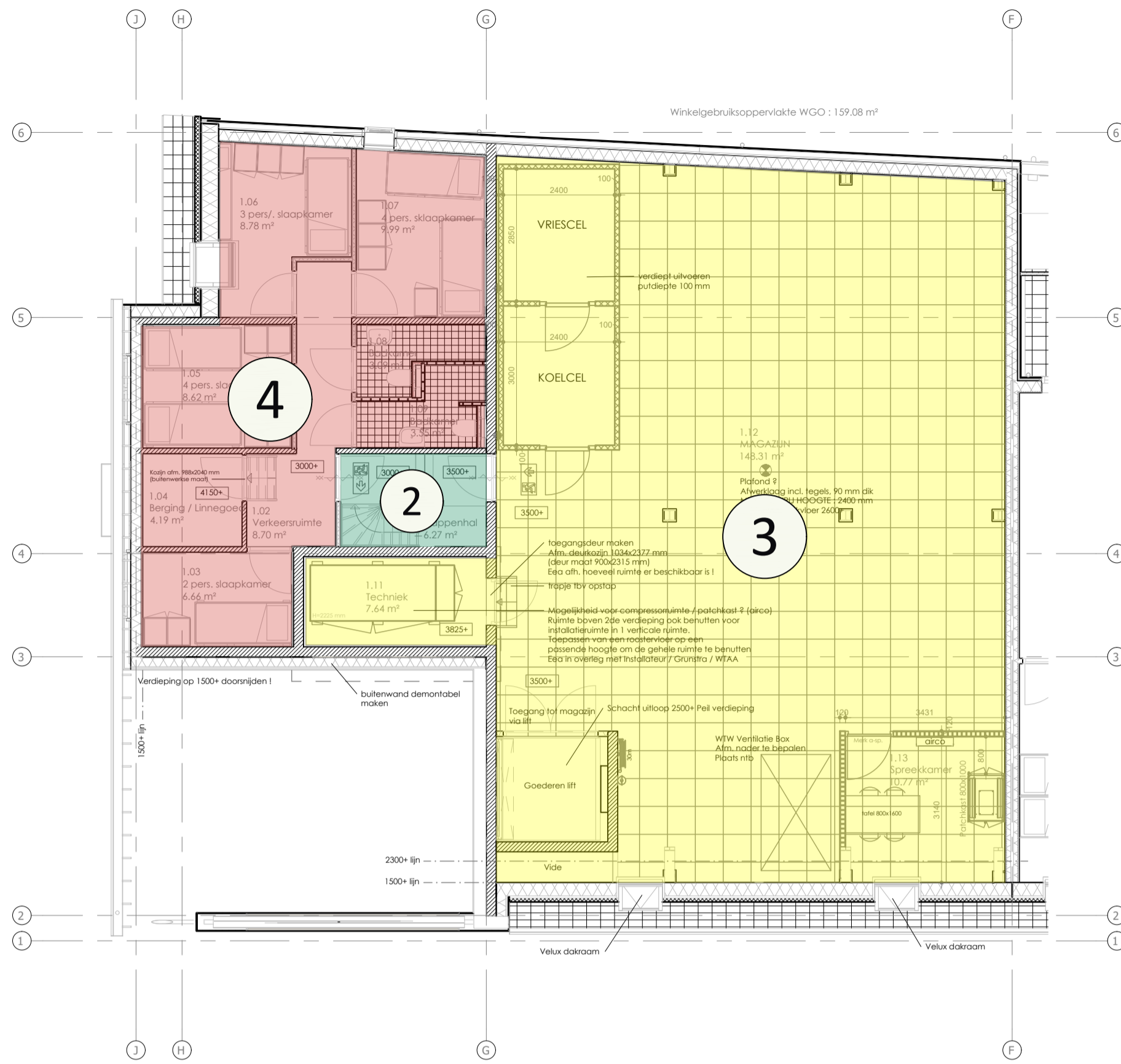

1e verdieping

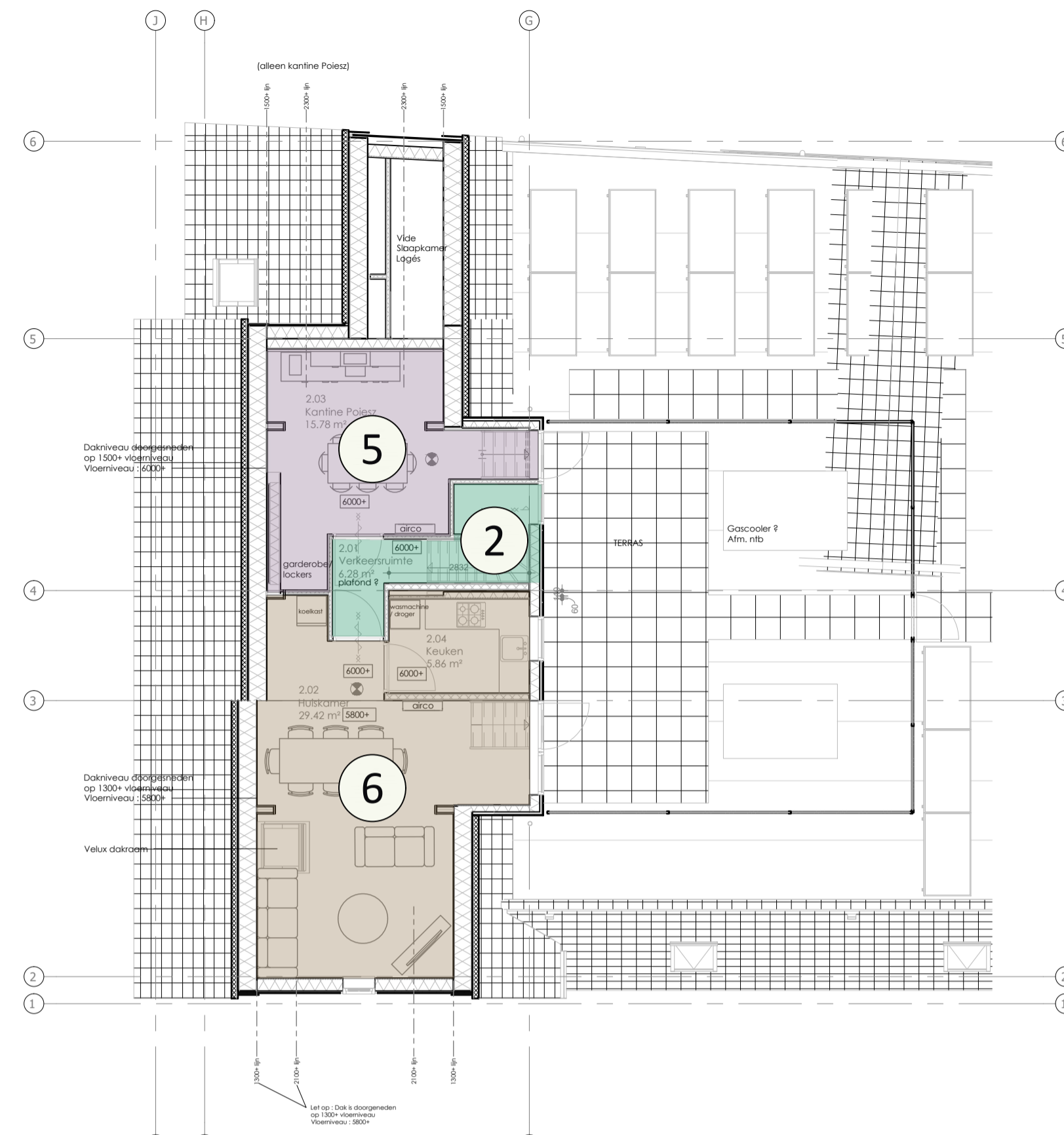

2e verdieping

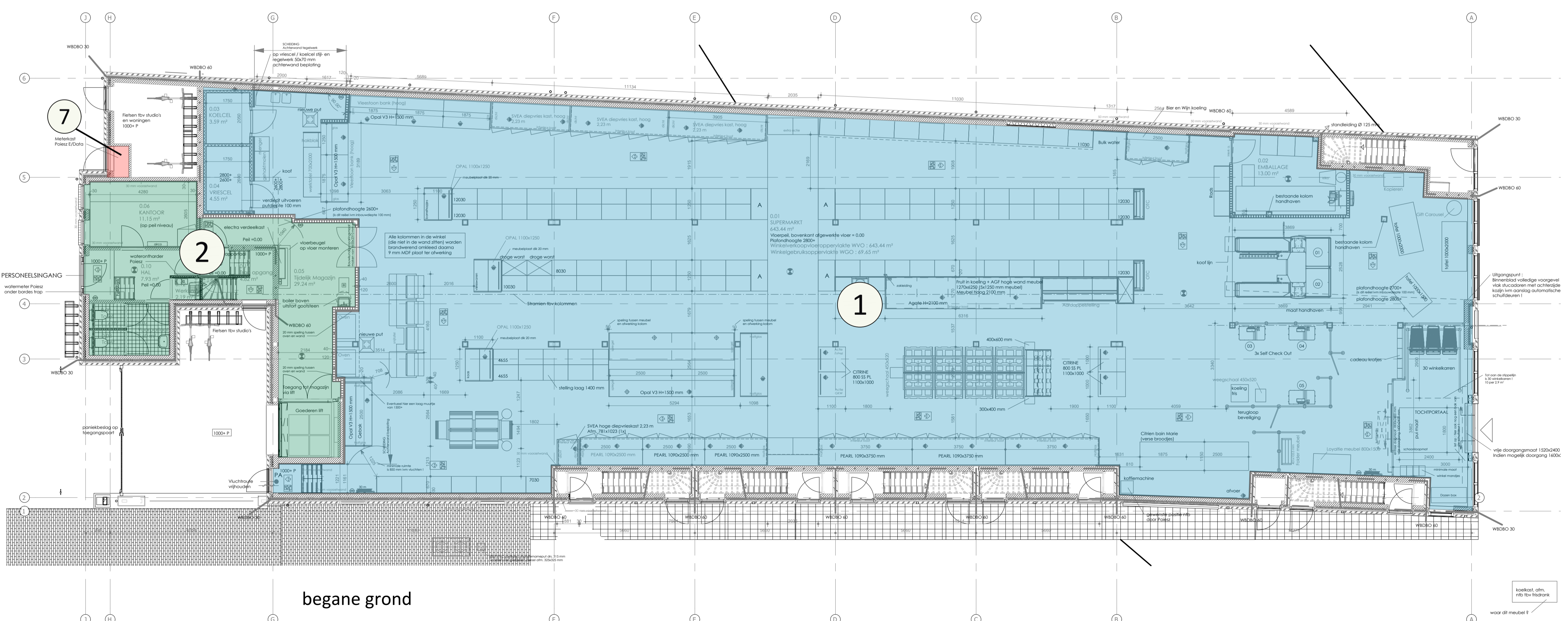

begane grond

gecontroleerd door : naam, datum, paraaf		gecontroleerd door : naam, datum, paraaf	
A	25-1-2023	aanpassing appartementen	SdV PvO
Code	Datum	Omschrijving	Gewijz. door Gecontr. door
Project:	Poesz Vlieland		Discipline: brand
Omschrijving:	begane grond 1e en 2e verdieping detectiezoneoverzicht brandmeldinstallatie		Fase: Ontwerp
			Datum: 14-12-2022
			Get. door: SdV
			Schaal: 1:100
wardenburg Beveiliging & telecom		projectnr.: WB114295 klantnr.: 208906 tekeningnr.: 208906-DZ-00	Formaat: A1 Code: A