

Behandeld door G.J. Groothoff
Functie Verkeersadviseur
Postadres Postbus 618
7300 AP Apeldoorn
Bezoekadres Koggelaan 8
8017 JN Zwolle
Telefoon 0900-8844
E-mail gerben.groothoff@politie.nl

Gemeente Zwolle
College Burgemeester en Wethouders,
T.a.v. mevrouw A. Troost-Compagner
Team Mobiliteit en Vergunningen
Postbus 10007
8000 GA Zwolle

Ons kenmerk MVBZ-GG-1442-23
Uw kenmerk Advies Afsluiting van
Karnebeekstraat (steeg)

In afschrift aan
Datum 08-08-2023
Bijlage(n) 1
Pagina 1

Geacht College,

Gelet op artikel 24 van het Besluit administratieve bepalingen wegverkeer (BABW) (Stb.1990, 460);
Gelet op artikel 10:12 van de Algemene wet bestuursrecht (Stb. 1994,1)

Advies in zake voorgesteld besluit:

Afsluiting van Karnebeekstraat (steeg).

Aanleiding:

Door ongewenst gebruik van de van Karnebeekstraat (steeg) verkeer, is er overlast van dat verkeer.

Probleemstelling/Motivering

De Burgemeester van Roijensingel heeft met de van Karnebeekstraat twee kruisingen. Vanaf de Sassenpoortbrug is de eerste kruising zonder verkeerslichtinstallatie ingericht en de tweede wel.

Verkeer dat de kruising met verkeerslichten wil vermijden gebruikt regelmatig de eerste kruising. Dit gedeelte van de van Karnebeekstraat is echter erg smal, ongeveer 2,7 meter breed en is meer een steeg dan een rijbaan.

Dit verkeer lijdt tot hinder voor de omwonenden, omdat er vaak kinderen spelen en er een kinderdagverblijf gevestigd zit aan dit gedeelte van de van Karnebeekstraat.

De smalle steeg is niet gemaakt voor doorgaand autoverkeer.

Voorheen werd de steeg door Snackbar Norp gebruikt als bevoorradingsroute, om zo niet te hoeven draaien op de Burgemeester Van Roijensingel.

De snackbar is inmiddels gesloten en de steeg heeft geen verkeersfunctie meer voor autoverkeer.

Door het plaatsen van een fysiek afsluiting halverwege dit gedeelte van de van Karnebeekstraat zal autoverkeer erg geen gebruik meer van kunnen maken.

Dit zal de veiligheid voor het overige verkeer, veelal voetgangers en fietsers vergroot worden.

Door middel van een plantenbak, die onderhouden wordt door de buurt, zal de weg worden afgesloten.

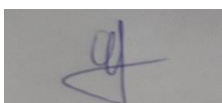

Op de plantenbak worden reflectoren geschroefd en de bak wordt naast de straatverlichting geplaatst zodat deze goed zichtbaar is.

Advies:

Ik adviseer u de borden conform de modellen C2 en C3 van bijlage 1 van het RVV 1990, geplaatst ter hoogte van de percelen Burgemeester van Roijensingel 24 en van Karnebeekstraat 14 A, te verwijderen en het daarbij horende verkeersbesluit in te trekken.

Tevens adviseer ik u borden te plaatsen conform model L8 van bijlage 1 van het RVV 1990 met onderborden conform model OB54, uitgezonderd fietsers en bromfietzers.

Ten slotte adviseer ik u een fysieke afsluiting te realiseren ter hoogte van perceel van Karnebeekstraat 8.

De in deze brief genoemde wegen zijn gelegen binnen de bebouwde kom van Zwolle in de gemeente Zwolle en in beheer en onderhoud bij de gemeente Zwolle en de provincie Overijssel.

De verkeersborden en de verkeerstekens worden geplaatst, aangebracht en verwijderd zoals op bijgaande tekening is aangegeven.

Tegen het voorgestelde verkeersbesluit bestaat bij de politie Oost-Nederland geen bezwaar.

De korpschef van de politie, namens deze de politiefchef van de regionale eenheid Oost-Nederland,

Namens deze,

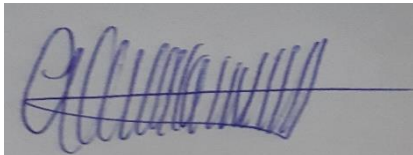

G.J. Groothoff

De inspecteur van politie, gemandateerd verkeersadviseur, afdeling DROS infra.

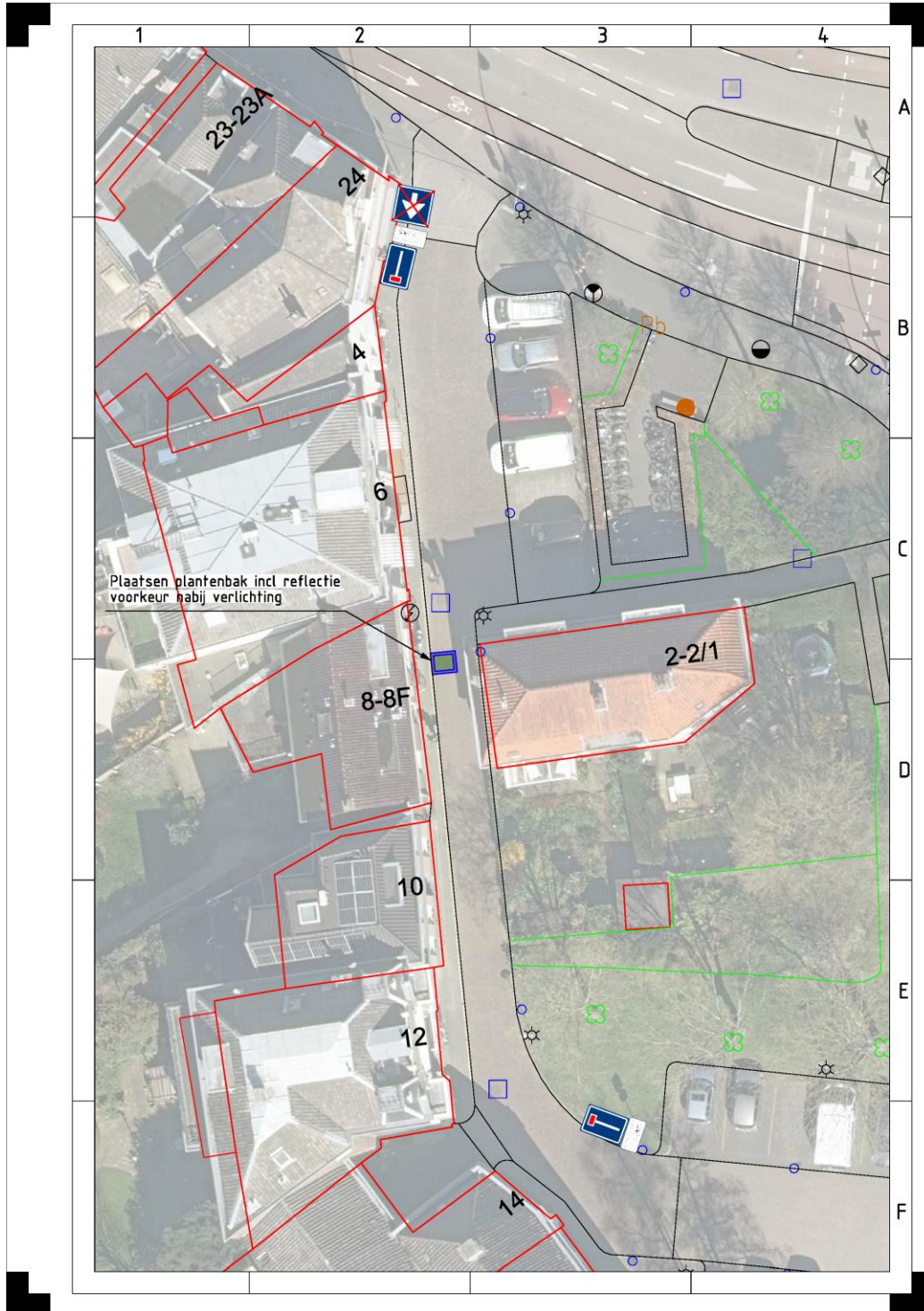

Figuur 1 locatie plantenbak + bebording