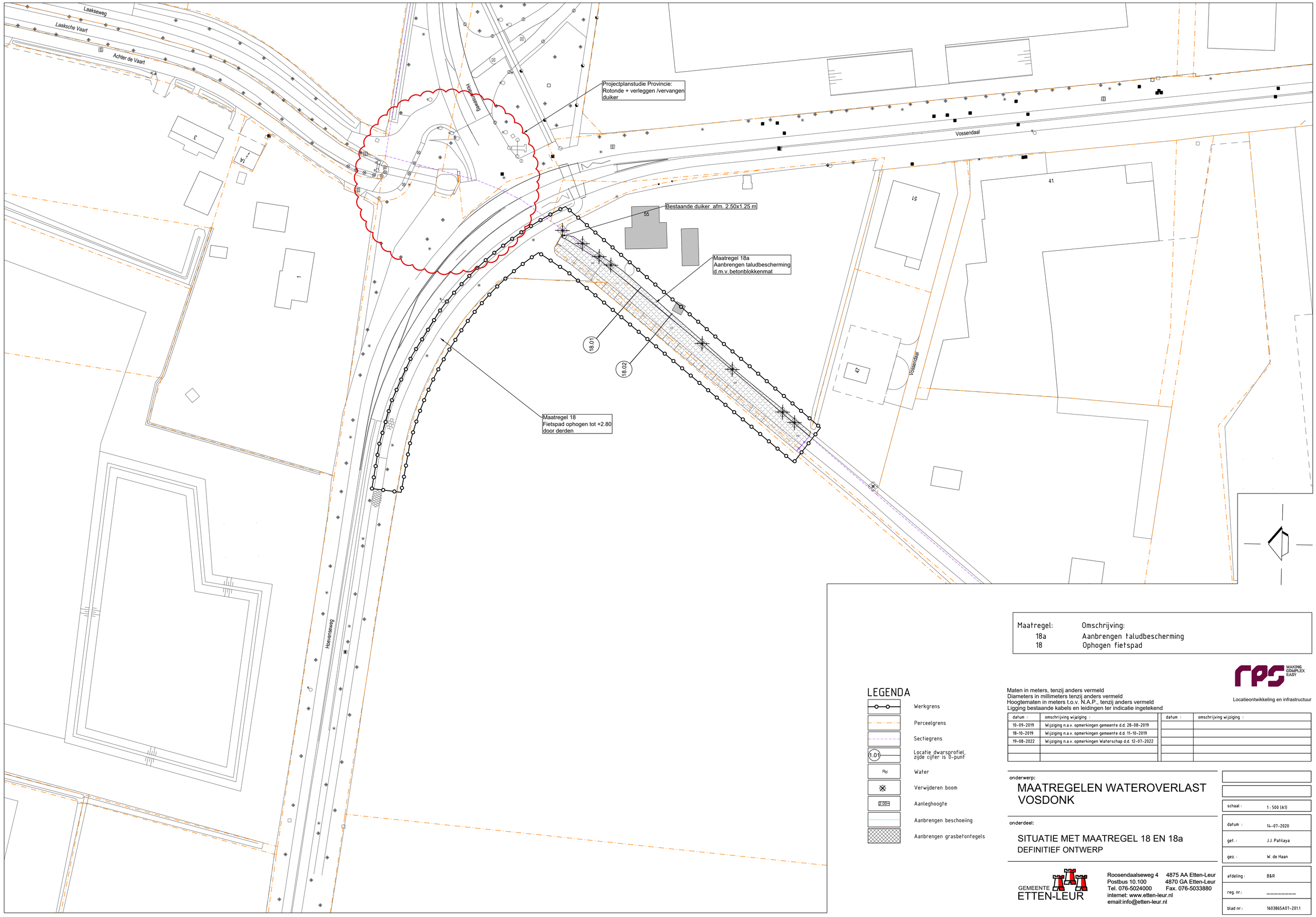

Maatregel:	Omschrijving:
18a	Aanbrengen taludbescherming
18	Ophogen fietspad

LEGENDA

- Werkgrens
- Perceelgrens
- Sectiegrens
- (1.01) Locatie dwarsprofiel, zijde cijfer is 0-punt
- Water
- Verwijderen boom
- 2.00+ Aanleghoogte
- Aanbrengen beschoeiing
- Aanbrengen grasbetontegels

Maten in meters, tenzij anders vermeld
Diameters in millimeters tenzij anders vermeld
Hoogtematen in meters t.o.v. N.A.P., tenzij anders vermeld
Ligging bestaande kabels en leidingen ter indicatie ingetekend

rps MAKING COMPLEX EASY
Locatieontwikkeling en infrastructuur

datum :	omschrijving wijziging :	datum :	omschrijving wijziging :
10-09-2019	Wijziging n.a.v. opmerkingen gemeente d.d. 28-08-2019		
18-10-2019	Wijziging n.a.v. opmerkingen gemeente d.d. 11-10-2019		
19-08-2022	Wijziging n.a.v. opmerkingen Waterschap d.d. 12-07-2022		

onderwerp:

MAATREGELEN WATEROVERLAST VOSDONK

onderdeel:

SITUATIE MET MAATREGEL 18 EN 18a
DEFINITIEF ONTWERP

schaal :	1 : 500 (A1)
datum :	14-07-2020
get. :	J.J. Pahlaya
gez. :	W. de Haan
afdeling :	B&R
reg. nr.:	_____
blad nr.:	1603865A07-201.1

GEMEENTE ETTEN-LEUR
Roosendaalseweg 4 4875 AA Etten-Leur
Postbus 10.100 4870 GA Etten-Leur
Tel. 076-5024000 Fax. 076-5033880
internet: www.etten-leur.nl
email:info@etten-leur.nl