

# Projectplan

## *Aanleg of wijziging van waterstaatswerken voor Beheer en Onderhoud*

**Naam: 578190 Goirle, Beeksedijk, NL21: inzetten waterberging bij piekbuien**

### **1. Doel**

Waterschap De Dommel staat voor de opgave om de waterkwaliteit te verbeteren en de waterkwantiteit duurzaam te reguleren. Daarom wil het waterschap waterberging de Beeksedijk, gelegen in gemeente Goirle, eerder inzetten bij piekbuien.

In de gemeente Goirle is het project Zuidrand uitgevoerd, hierdoor zijn de Nieuwe Leij en de Oude Leij opnieuw ingericht en er is nieuwe natuur gerealiseerd. De verandering van deze beken heeft invloed op de werking van de waterberging Beekse Dijk.

Om de Beekse Dijk weer optimaal in te kunnen zetten zal de waterberging nu ingezet worden bij een waterpeil van 12.60 +NAP voorheen was dit 12.96 +NAP. In de grafiek is met lijnen het oude en nieuwe reguleringspeil weergegeven.

### **2. Beschrijving waterstaatswerken (ligging, vorm, afmeting, constructie)**

De sensor in de Nieuwe Leij, ter hoogte van de stuw Beekse Dijk, registreert peilstijgingen. Op het moment dat het peil in de Nieuwe Leij stijgt tot 12,60m +NAP, sluit de schuif in de Oude Leij. Hierdoor kan het water van de Oude Leij niet verder stromen en zal het bergingsgebied vollopen met water. Wanneer de wateraanvoer afneemt zal het waterpeil weer zakken. De schuif in de Oude Leij opent trapsgewijs als de waterstand bij de betreffende sensor in de Nieuwe Leij lager wordt dan 12,40m +NAP.

### **3. Effecten van het plan**

We willen deze nieuwe instelling gaan monitoren en evalueren. Wanneer de waterberging 3x is ingezet met dit nieuwe peil zullen we samen met de grondeigenaar van de Beeksedijk (Brabants Landschap) gaan evalueren. Daarnaast is er met de achterliggende agrarisch afgesproken dat we bij het inzetten van de waterberging actief naar buiten gaan om te kijken wat het effect is.

### **4. Omgevingsrecht**

N.v.t.

### **5. Rechtsmiddelen**

Verkorte procedure

Als een projectplan is vastgesteld, wordt dit bekend gemaakt. Het plan ligt gedurende zes weken ter inzage. Belanghebbenden kunnen gedurende deze periode bezwaar maken tegen het plan. Dat kan schriftelijk. Een bezwaarschrift moet vóór afloop van de termijn van zes weken bij het waterschap zijn ingediend. Tegen de beslissing op bezwaar staat vervolgens beroep en hoger beroep open bij de rechtbank en de Raad van State.

Verzoek om voorlopige voorziening

Het projectplan treedt in werking, ook al wordt er een bezwaarschrift ingediend. Dit betekent dat de maatregelen opgenomen in het projectplan kunnen worden uitgevoerd. Om dit te voorkomen kan gelijktijdig of na het indienen van een bezwaarschrift een zogenaamd 'verzoek voor het treffen van een voorlopige voorziening' worden gevraagd bij de Voorzieningenrechter van de rechtbank. Ook in dat geval is griffierecht verschuldigd. Het verzoek tot het treffen van een voorlopige voorziening moet worden gericht aan de rechtbank Oost-Brabant sector bestuursrecht. Het treffen van een voorlopige voorziening is eigenlijk het nemen van een tijdelijke maatregel, zoals het schorsen van het besluit gedurende de tijd die nodig is om het beroep af te handelen. Als het verzoek wordt toegewezen mag het waterschap het projectplan niet uitvoeren, totdat op het bezwaar is beslist. Voorwaarde voor het vragen van een voorlopige voorziening is, dat er sprake is van een spoedeisend belang.

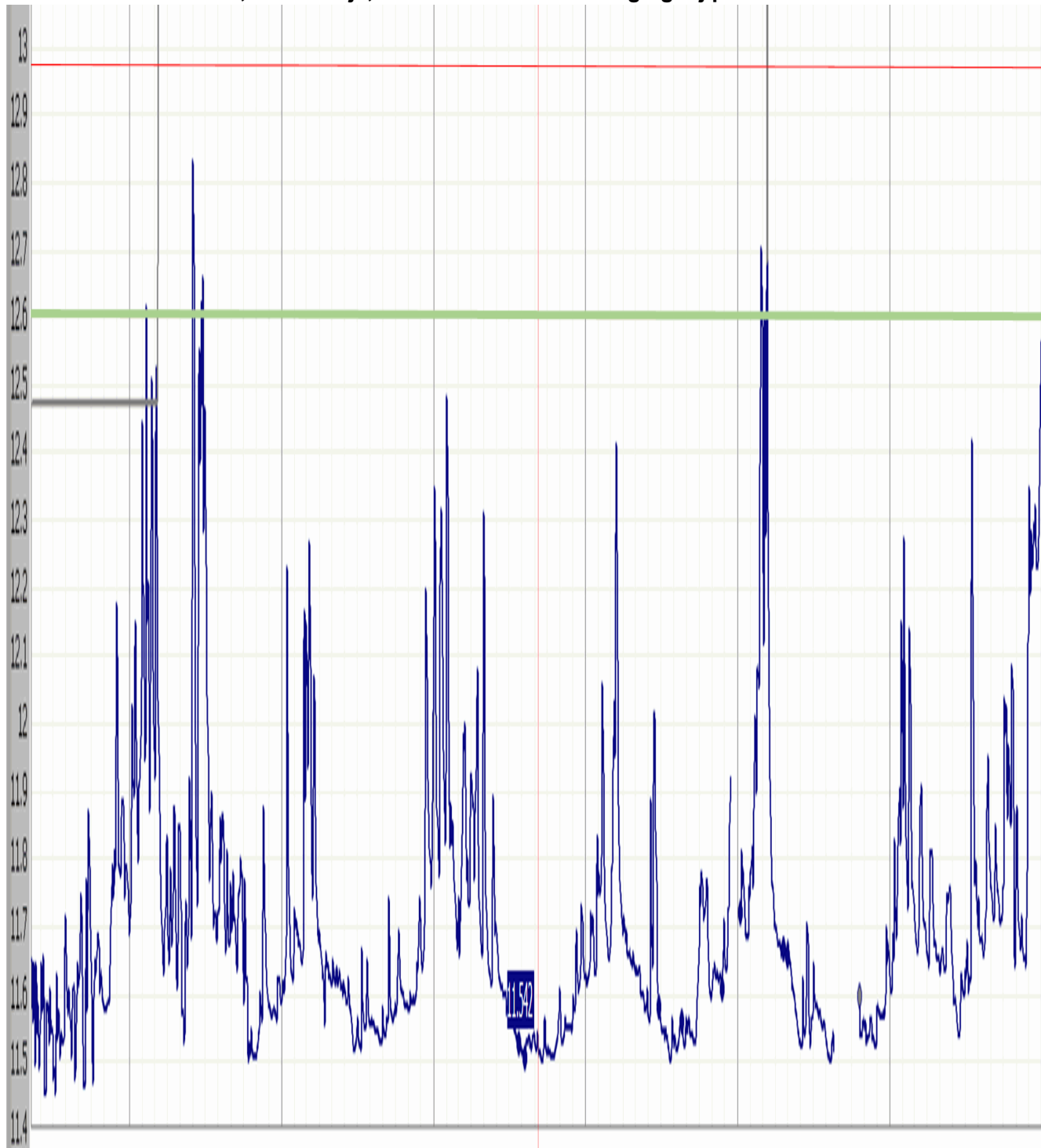

vrijdag 31-08-2018 (2d)

<	5	6	7	8	9	10	11	12	1	2	3	4	5	6	7	8	9	10	11	12	1	2	3	4	5	6	7	8	9	10	11	12	1	2	3	4	5	6	7	8	9	10	11	12	>
<	2015			2016			2017			2018			2019			2020			2021			>																							

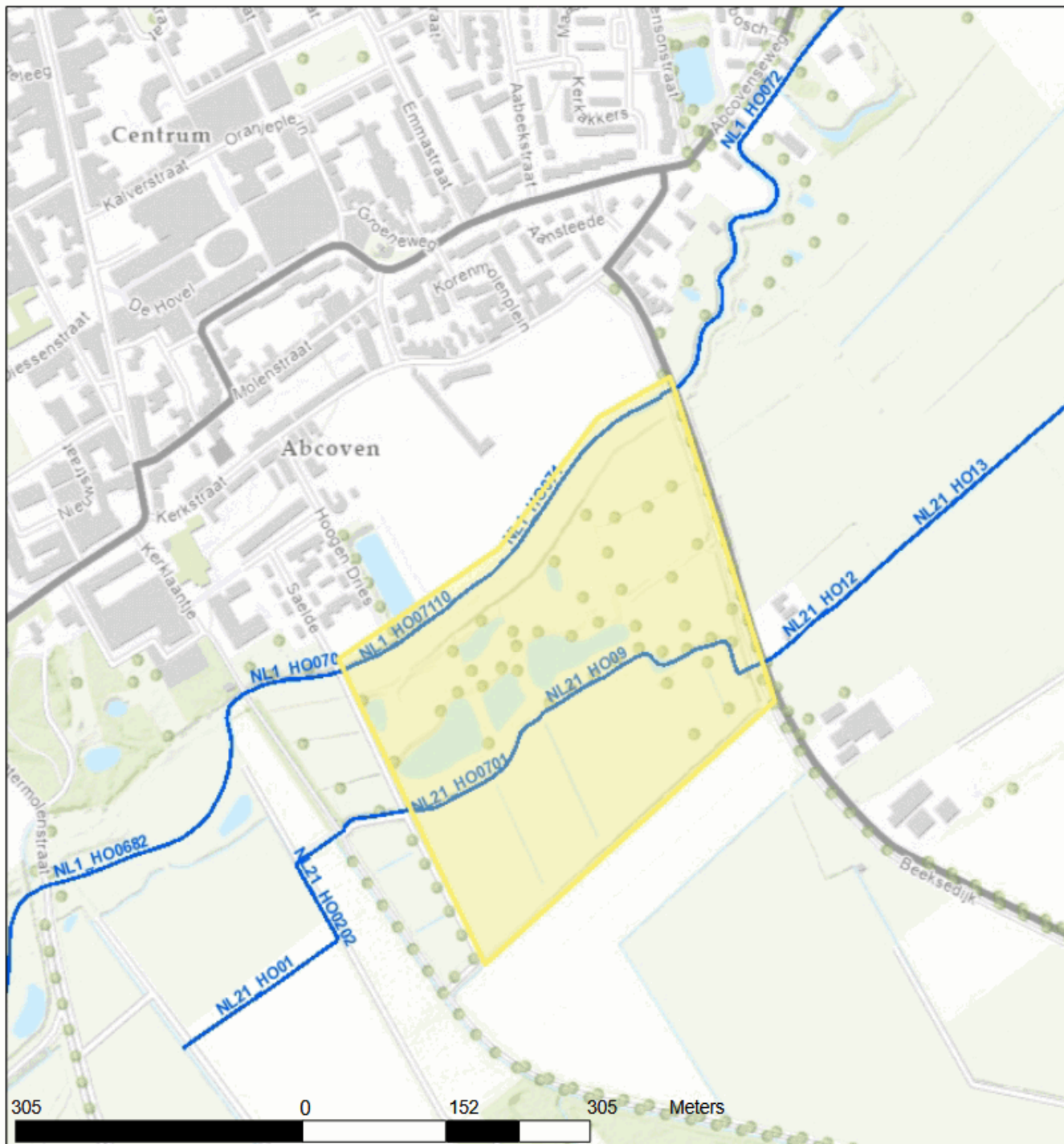

### Legenda

**A-wateryn**

— <all other values>

— primair, hoofdwaterynloop; primair, kanaal; primair, sloot;  
primair, waterynloop (wateryngang)

**Topo**

### Waterberging beeksedijk

Auteur: WDD

Datum: 08-08-2023

Schaal: 1: 6.000

