

Bijlage 1 Schetsmatige constructie opzet Croix de Bourgogne

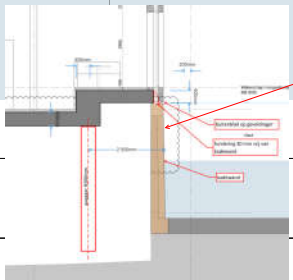
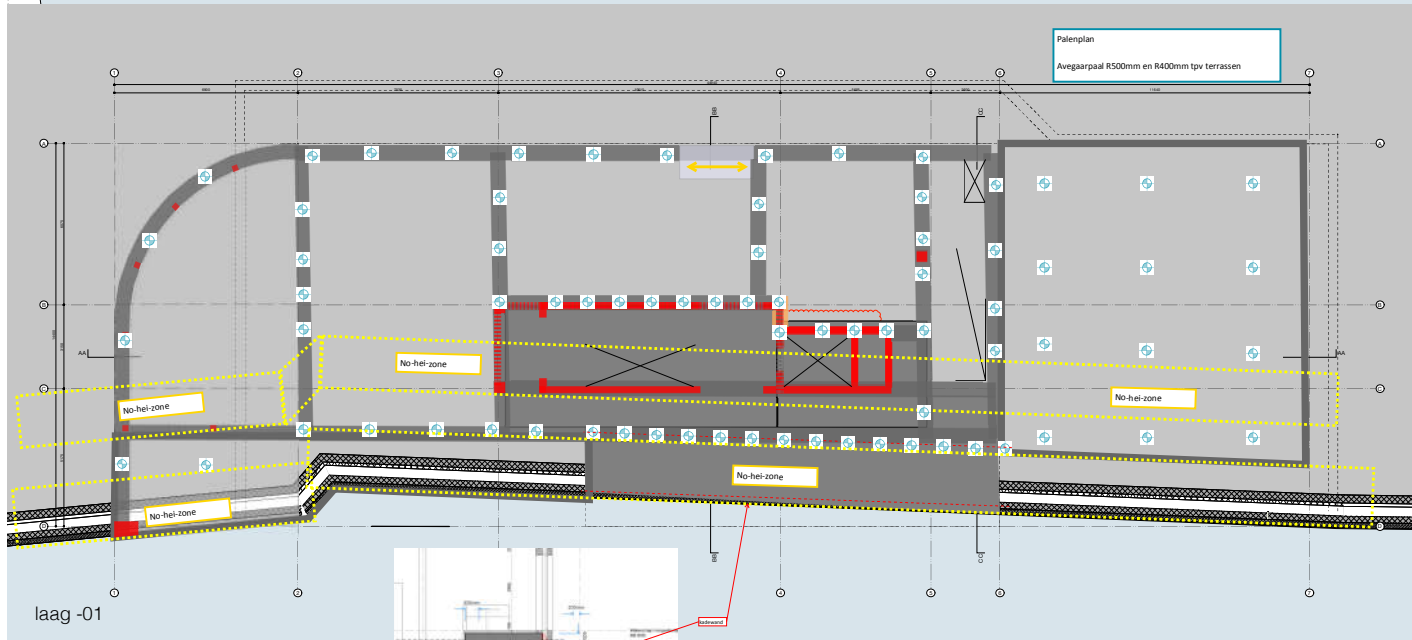
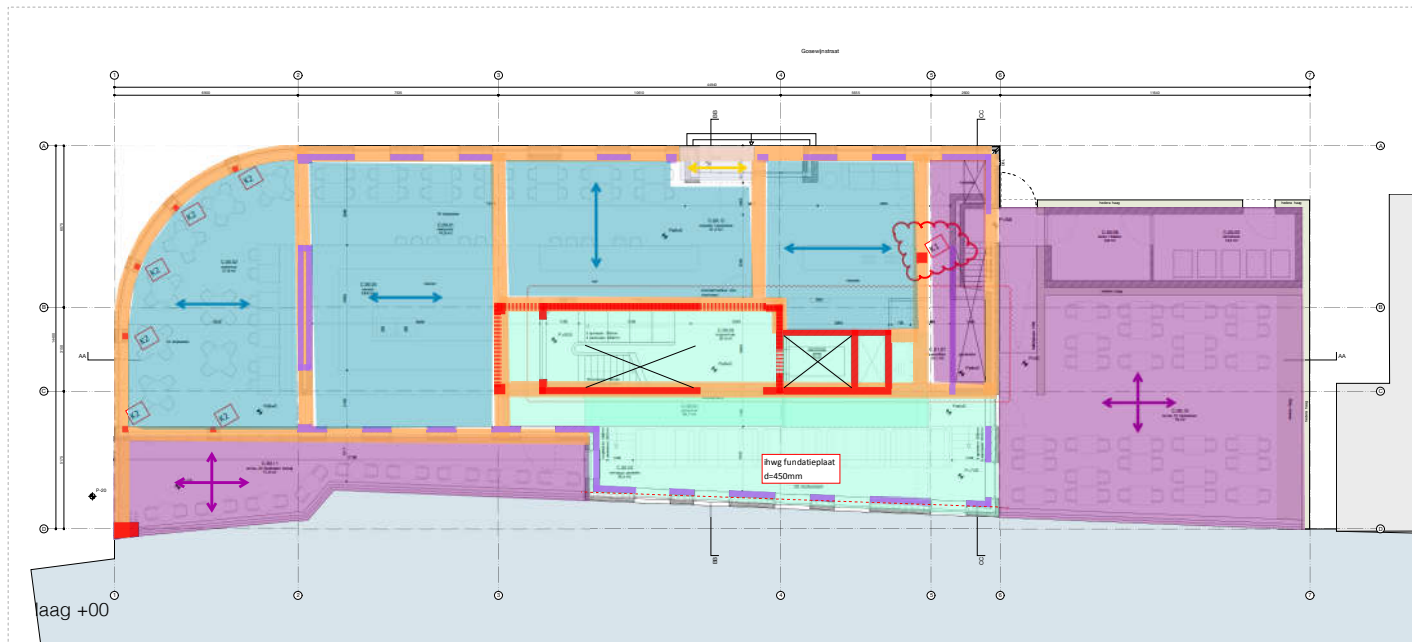

Funderingsbalken
 beton bxbh = 500x700mm
 fundatieplaat beton d = 600mm

Vloeren:
 beton (breedplaat) d = 300mm
 beton (breedplaat) d = 250mm
 ihwg beton d = 300mm
 geïsoleerde kanaalplaat d=200mm met druklaag 80mm
 geïsoleerde dakplaat Unilin d = 240mm

Wanden:
 (prefab) neton d = 400mm
 (prefab) beton d = 250mm
 kalkzandsteen d = 214mm
 kalkzandsteen d = 214mm

Liggers
Stalen liggers (geïntegreerd in vloer)
 SL1 UNP300
 SL2 UNP240
Betonnen balken
 BB1 bxbh 550x550mm
 BB2 bxbh 220x980mm

Kolommen:
 K1 (prefab) beton R400mm
 K2 staal K150x150x6,3mm
 K3 staal HEB160
 K4 staal HEB140

DATUM	WIJZIGINGEN
A 14.01.2022	- centraal trappenhuis aangepast: steektrap t.p.v. bordesrap, trappenhuis 2,9m t.p.v. 3,8m breed, gaal naar verdieping 4 t.p.v. 3 - vluchtrappenhuis toegevoegd - heider: kademuur correct getekend, heider verkleind en verplaatst t.o.v. kademuur walfaces vervast - begane grond: lochtopaal verkleind laden / lassen en containerruimte toegevoegd als onderdeel buitenruimte gedeelte restaurant verhoogde vloer t.p.v. kademuur 2 kolommen toegevoegd t.b.v. aanpassing constructie t.p.v. kademuur - verdieping 01: 7 t.p.v. 6 hotelkamers, indeling en oppervlakte hotelkamers aangepast, vluchtrappenhuis toegevoegd 2 kolommen toegevoegd t.b.v. aanpassing constructie t.p.v. kademuur - verdieping 02: indeling en oppervlakte hotelkamers aangepast, vluchtrappenhuis toegevoegd 2 kolommen toegevoegd t.b.v. aanpassing constructie t.p.v. kademuur - verdieping 03: 7 enkelvags hotelkamers t.p.v. 3 enkelvags hotelkamers en 4 dubbelvags hotel familiekamers indeling en oppervlakte hotelkamers aangepast, vluchtrappenhuis toegevoegd 2 kolommen toegevoegd t.b.v. aanpassing constructie t.p.v. kademuur - verdieping 04: 4 enkelvags hotelkamers t.p.v. 4 dubbelvags hotel familiekamers indeling en oppervlakte hotelkamers aangepast, vluchtrappenhuis toegevoegd 2 kolommen toegevoegd t.b.v. aanpassing constructie t.p.v. kademuur
B 23.02.2022	- begane grond: containerruimte aangepast
C 21.04.2022	- overstek over Oud vervast - heider: indeling aangepast - begane grond: indeling aangepast
D 26.04.2022	- heider vervast heiden en heiden verplaatst naar 1e verdieping - begane grond: trappen naar heider vervast, ehwa en backoffice indeling aangepast

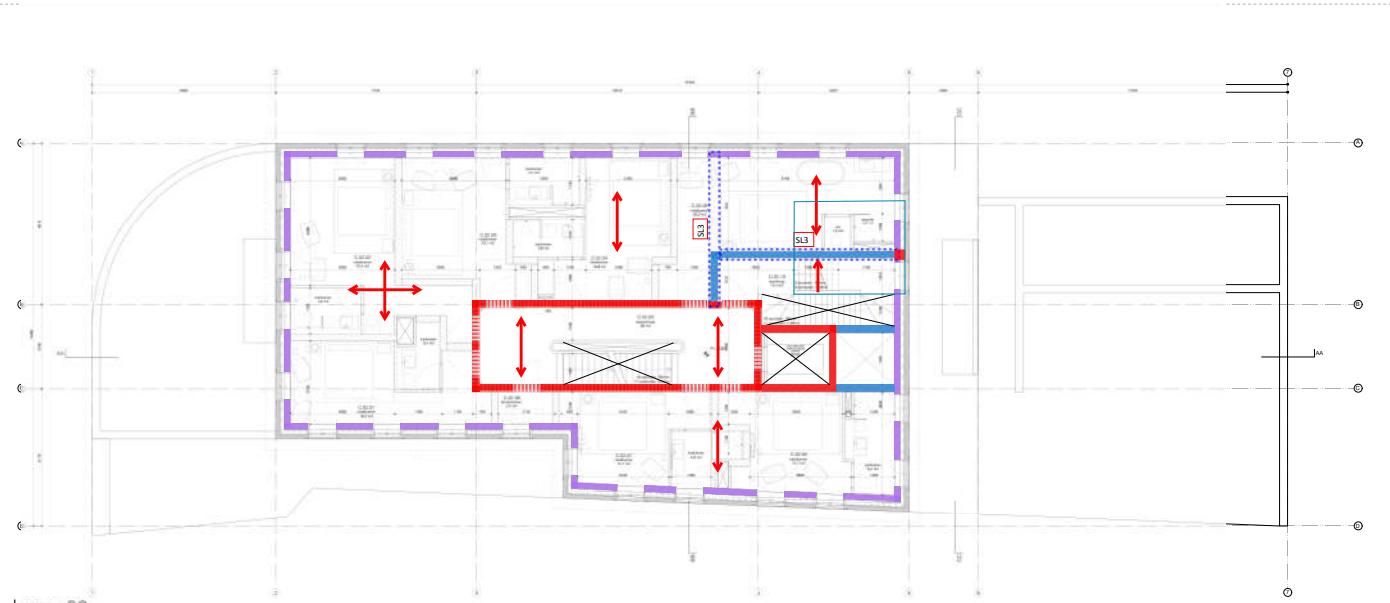

laag +02

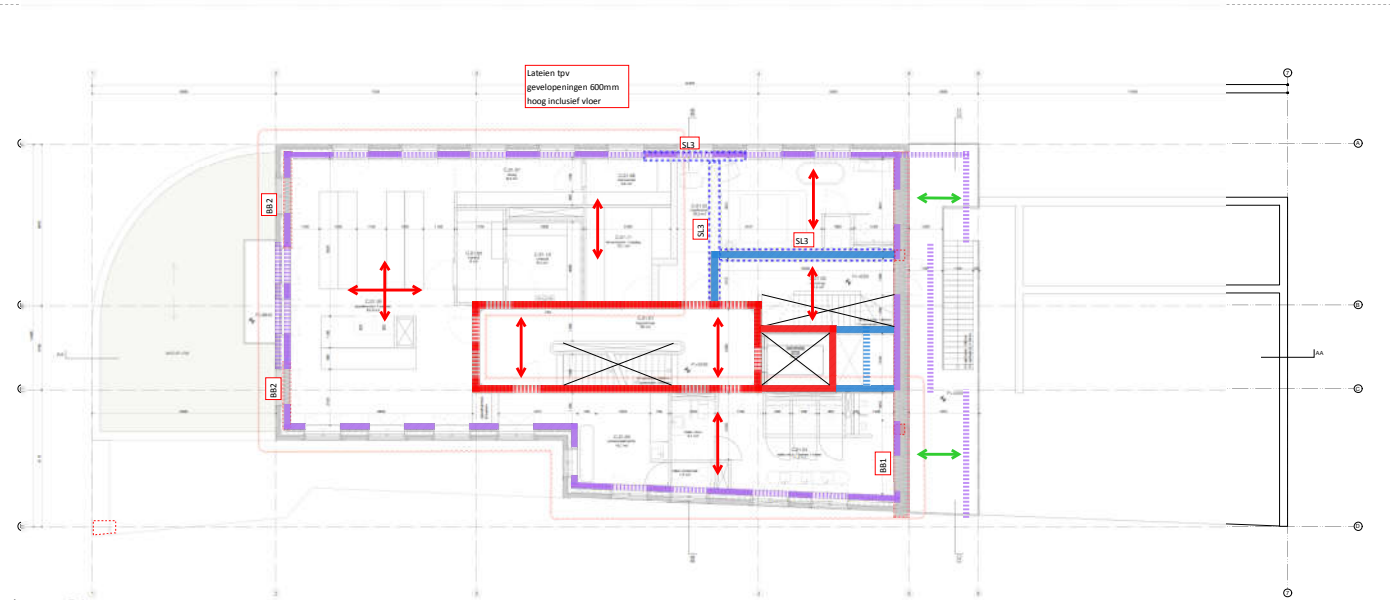

laag +01

Funderingsbalken
 beton bxbh = 500x700mm
 fundatieplaat beton d = 600mm

Vloeren:
 beton (breedplaat) d = 300mm
 beton (breedplaat) d = 250mm
 ihwg beton d = 300mm
 geïsoleerde kanaalplaat d=200mm met druklaag 80mm
 geïsoleerde dakplaat Unilin d = 240mm

Wanden:
 (prefab) neton d = 400mm
 (prefab) beton d = 250mm
 kalkzandsteen d = 214mm
 kalkzandsteen d = 214mm

Liggers
Stalen liggers (geïntegreerd in vloer)
 SL1 UNP300
 SL2 UNP240
Betonnen balken
 BB1 bxbh 550x550mm
 BB2 bxbh 220x980mm

Kolommen:
 K1 (prefab) beton R400mm
 K2 staal K150x150x6,3mm
 K3 staal HEB160
 K4 staal HEB140

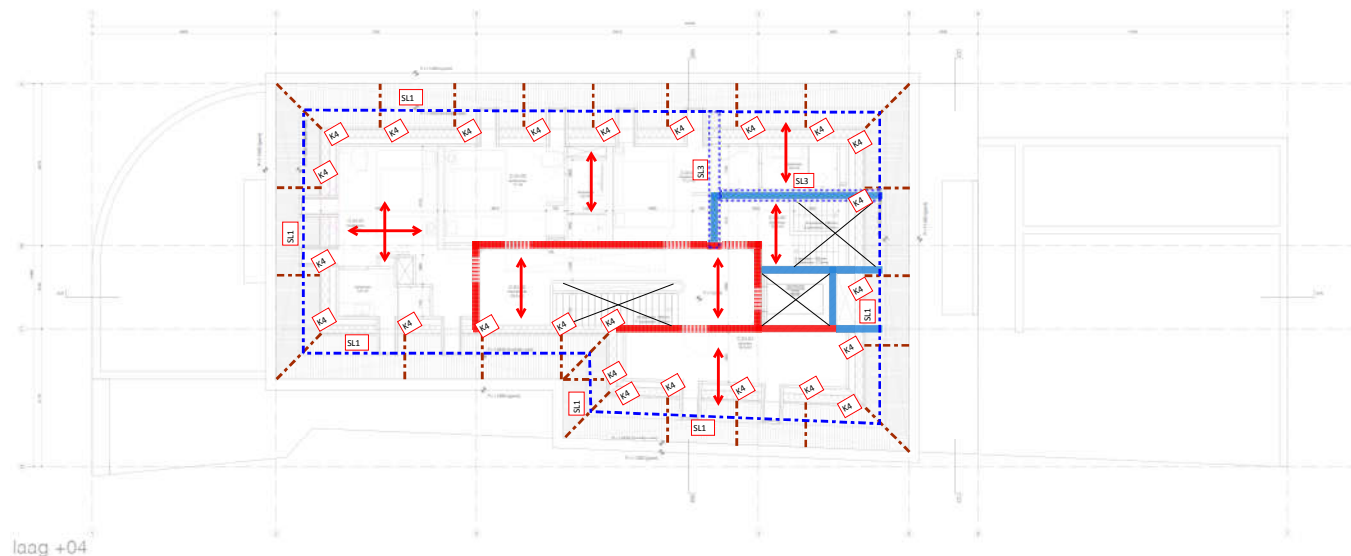

DATUM	WIJZIGINGEN
A 14.01.2022	- definitief trappehuis aangepast: steektrap t.p.v. bordesrap, trappehuis 2,9m t.p.v. 3,8m breed, gaal naar verdieping 4 t.p.v. 3 - vluchtrappehuis toegevoegd - helder: kademuur correct getekend, helder verkleind en verplaatst t.o.v. kademuur - veiligheids venst - begane grond: lochtopaal verkleind - laden / lossen en containerruimte toegevoegd als onderdeel buitenruimte - gedeelte restaurant verhoogde vloer t.p.v. kademuur - 2 kolommen toegevoegd t.b.v. aanpassing constructie t.p.v. kademuur - verdieping 01: 7 t.p.v. 6 hotelkamers, indeling en oppervlakte hotelkamers aangepast, vluchtrappehuis toegevoegd - 2 kolommen toegevoegd t.b.v. aanpassing constructie t.p.v. kademuur - verdieping 02: indeling en oppervlakte hotelkamers aangepast, vluchtrappehuis toegevoegd - 2 kolommen toegevoegd t.b.v. aanpassing constructie t.p.v. kademuur - verdieping 03: 7 enkelkaps hotelkamers t.p.v. 3 enkelkaps hotelkamers en 4 dubbelkaps hotel familiekamers - indeling en oppervlakte hotelkamers aangepast, vluchtrappehuis toegevoegd - 2 kolommen toegevoegd t.b.v. aanpassing constructie t.p.v. kademuur - verdieping 04: 4 enkelkaps hotelkamers t.p.v. 4 dubbelkaps hotel familiekamers - indeling en oppervlakte hotelkamers aangepast, vluchtrappehuis toegevoegd - 2 kolommen toegevoegd t.b.v. aanpassing constructie t.p.v. kademuur
B 23.02.2022	- begane grond: containerruimte aangepast
C 21.04.2022	- overstak over Oud venst - helder: indeling aangepast - begane grond: indeling aangepast
D 26.04.2022	- 1e verdieping indeling aangepast: 3 hotelkamers en backoffice veranderen, toevoeging van keuken, personeelruimte en toilet - 2e 3m dakverdieping geen wijzigingen



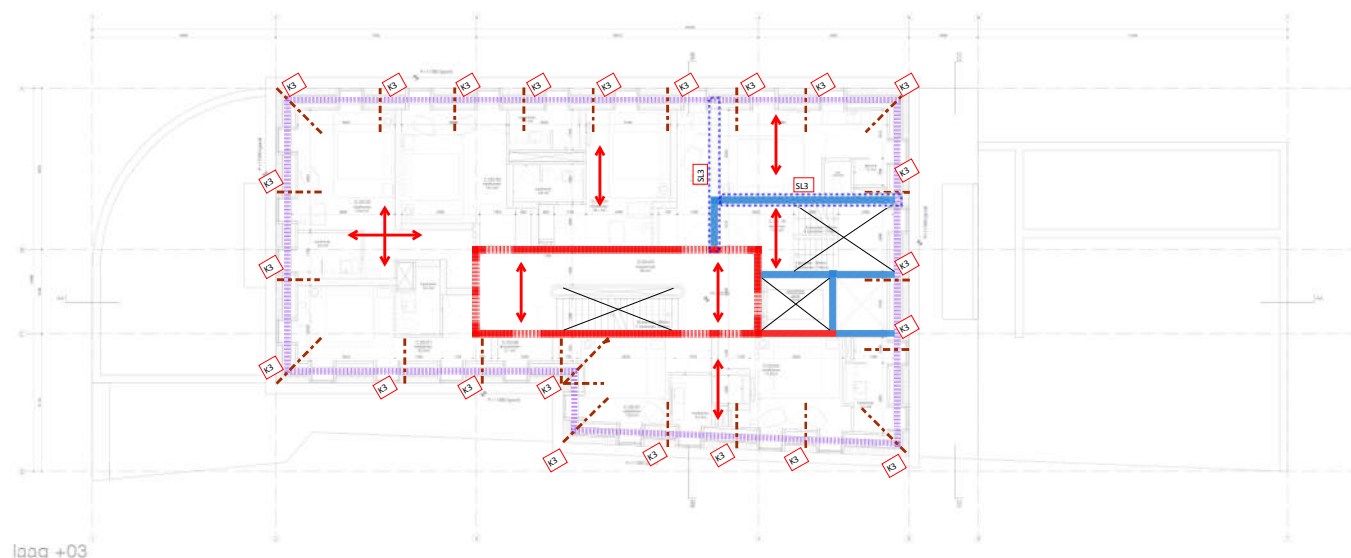







laag +04



laag +03

Funderingsbalken
 beton bxbh = 500x700mm
 fundatieplaat beton d = 600mm

Vloeren:
 beton (breedplaat) d = 300mm
 beton (breedplaat) d = 250mm
 ihwg beton d = 300mm
 geïsoleerde kanaalplaat d=200mm met druklaag 80mm
 geïsoleerde dakplaat Unilin d = 240mm

Wanden:
 (prefab) neton d = 400mm
 (prefab) beton d = 250mm
 kalkzandsteen d = 214mm
 kalkzandsteen d = 214mm

Liggers
Stalen liggers (geïntegreerd in vloer)
 SL1 UNP300
 SL2 UNP240

Betonnen balken
 BB1 bxbh 550x550mm
 BB2 bxbh 220x980mm

Kolommen:
 K1 (prefab) beton R400mm
 K2 staal K150x150x6,3mm
 K3 staal HEB160
 K4 staal HEB140

datum	aanleiding
14.07.2022	1. eerste conceptie ontwerp (niveau) p.v. betonwerk, maastricht 3.0m op x 3.0m breed, gaat over verhoging +1 p.v. 0 -> +0.400mm hoogte 2. eerste versie 3. eerste versie 4. eerste versie 5. eerste versie 6. eerste versie 7. eerste versie 8. eerste versie 9. eerste versie 10. eerste versie 11. eerste versie 12. eerste versie 13. eerste versie 14. eerste versie 15. eerste versie 16. eerste versie 17. eerste versie 18. eerste versie 19. eerste versie 20. eerste versie 21. eerste versie 22. eerste versie 23. eerste versie 24. eerste versie 25. eerste versie 26. eerste versie 27. eerste versie 28. eerste versie 29. eerste versie 30. eerste versie 31. eerste versie 32. eerste versie 33. eerste versie 34. eerste versie 35. eerste versie 36. eerste versie 37. eerste versie 38. eerste versie 39. eerste versie 40. eerste versie 41. eerste versie 42. eerste versie 43. eerste versie 44. eerste versie 45. eerste versie 46. eerste versie 47. eerste versie 48. eerste versie 49. eerste versie 50. eerste versie 51. eerste versie 52. eerste versie 53. eerste versie 54. eerste versie 55. eerste versie 56. eerste versie 57. eerste versie 58. eerste versie 59. eerste versie 60. eerste versie 61. eerste versie 62. eerste versie 63. eerste versie 64. eerste versie 65. eerste versie 66. eerste versie 67. eerste versie 68. eerste versie 69. eerste versie 70. eerste versie 71. eerste versie 72. eerste versie 73. eerste versie 74. eerste versie 75. eerste versie 76. eerste versie 77. eerste versie 78. eerste versie 79. eerste versie 80. eerste versie 81. eerste versie 82. eerste versie 83. eerste versie 84. eerste versie 85. eerste versie 86. eerste versie 87. eerste versie 88. eerste versie 89. eerste versie 90. eerste versie 91. eerste versie 92. eerste versie 93. eerste versie 94. eerste versie 95. eerste versie 96. eerste versie 97. eerste versie 98. eerste versie 99. eerste versie 100. eerste versie
15.08.2022	ingave gsm
17.08.2022	ingave gsm
18.08.2022	ingave gsm
19.08.2022	ingave gsm
20.08.2022	ingave gsm
21.08.2022	ingave gsm
22.08.2022	ingave gsm
23.08.2022	ingave gsm
24.08.2022	ingave gsm
25.08.2022	ingave gsm
26.08.2022	ingave gsm
27.08.2022	ingave gsm
28.08.2022	ingave gsm
29.08.2022	ingave gsm
30.08.2022	ingave gsm
31.08.2022	ingave gsm
01.09.2022	ingave gsm
02.09.2022	ingave gsm
03.09.2022	ingave gsm
04.09.2022	ingave gsm
05.09.2022	ingave gsm
06.09.2022	ingave gsm
07.09.2022	ingave gsm
08.09.2022	ingave gsm
09.09.2022	ingave gsm
10.09.2022	ingave gsm
11.09.2022	ingave gsm
12.09.2022	ingave gsm
13.09.2022	ingave gsm
14.09.2022	ingave gsm
15.09.2022	ingave gsm
16.09.2022	ingave gsm
17.09.2022	ingave gsm
18.09.2022	ingave gsm
19.09.2022	ingave gsm
20.09.2022	ingave gsm
21.09.2022	ingave gsm
22.09.2022	ingave gsm
23.09.2022	ingave gsm
24.09.2022	ingave gsm
25.09.2022	ingave gsm
26.09.2022	ingave gsm
27.09.2022	ingave gsm
28.09.2022	ingave gsm
29.09.2022	ingave gsm
30.09.2022	ingave gsm
01.10.2022	ingave gsm
02.10.2022	ingave gsm
03.10.2022	ingave gsm
04.10.2022	ingave gsm
05.10.2022	ingave gsm
06.10.2022	ingave gsm
07.10.2022	ingave gsm
08.10.2022	ingave gsm
09.10.2022	ingave gsm
10.10.2022	ingave gsm
11.10.2022	ingave gsm
12.10.2022	ingave gsm
13.10.2022	ingave gsm
14.10.2022	ingave gsm
15.10.2022	ingave gsm
16.10.2022	ingave gsm
17.10.2022	ingave gsm
18.10.2022	ingave gsm
19.10.2022	ingave gsm
20.10.2022	ingave gsm
21.10.2022	ingave gsm
22.10.2022	ingave gsm
23.10.2022	ingave gsm
24.10.2022	ingave gsm
25.10.2022	ingave gsm
26.10.2022	ingave gsm
27.10.2022	ingave gsm
28.10.2022	ingave gsm
29.10.2022	ingave gsm
30.10.2022	ingave gsm
31.10.2022	ingave gsm
01.11.2022	ingave gsm
02.11.2022	ingave gsm
03.11.2022	ingave gsm
04.11.2022	ingave gsm
05.11.2022	ingave gsm
06.11.2022	ingave gsm
07.11.2022	ingave gsm
08.11.2022	ingave gsm
09.11.2022	ingave gsm
10.11.2022	ingave gsm
11.11.2022	ingave gsm
12.11.2022	ingave gsm
13.11.2022	ingave gsm
14.11.2022	ingave gsm
15.11.2022	ingave gsm
16.11.2022	ingave gsm
17.11.2022	ingave gsm
18.11.2022	ingave gsm
19.11.2022	ingave gsm
20.11.2022	ingave gsm
21.11.2022	ingave gsm
22.11.2022	ingave gsm
23.11.2022	ingave gsm
24.11.2022	ingave gsm
25.11.2022	ingave gsm
26.11.2022	ingave gsm
27.11.2022	ingave gsm
28.11.2022	ingave gsm
29.11.2022	ingave gsm
30.11.2022	ingave gsm
31.11.2022	ingave gsm
01.12.2022	ingave gsm
02.12.2022	ingave gsm
03.12.2022	ingave gsm
04.12.2022	ingave gsm
05.12.2022	ingave gsm
06.12.2022	ingave gsm
07.12.2022	ingave gsm
08.12.2022	ingave gsm
09.12.2022	ingave gsm
10.12.2022	ingave gsm
11.12.2022	ingave gsm
12.12.2022	ingave gsm
13.12.2022	ingave gsm
14.12.2022	ingave gsm
15.12.2022	ingave gsm
16.12.2022	ingave gsm
17.12.2022	ingave gsm
18.12.2022	ingave gsm
19.12.2022	ingave gsm
20.12.2022	ingave gsm
21.12.2022	ingave gsm
22.12.2022	ingave gsm
23.12.2022	ingave gsm
24.12.2022	ingave gsm
25.12.2022	ingave gsm
26.12.2022	ingave gsm
27.12.2022	ingave gsm
28.12.2022	ingave gsm
29.12.2022	ingave gsm
30.12.2022	ingave gsm
31.12.2022	ingave gsm

1500 2000 2500 3000 3500 4000 4500 5000 5500 6000

+1.000 (vloer)
 +1.100 (vloer)
 +1.200 (vloer)
 +1.300 (vloer)
 +1.400 (vloer)
 +1.500 (vloer)
 +1.600 (vloer)
 +1.700 (vloer)
 +1.800 (vloer)
 +1.900 (vloer)
 +2.000 (vloer)
 +2.100 (vloer)
 +2.200 (vloer)
 +2.300 (vloer)
 +2.400 (vloer)
 +2.500 (vloer)
 +2.600 (vloer)
 +2.700 (vloer)
 +2.800 (vloer)
 +2.900 (vloer)
 +3.000 (vloer)



- BEWOD:**
- gable dakbedekking met behorende houten balken
 - dak bedekking met behorende houten balken
 - masonry metselwerk, kleur grijs
 - pleisterwerk, kleur beige / wit
 - natuur steen metselwerk, kleur grijs
 - baksteen
 - beton
 - hout
- opmerkingen:**
- geen verblijven aan de gevel
 - opmerking: de gevel is te maken met 10 mm lagen betonbetonnen van vellen & houten constructieve verblijven conform algemene constructieve Plaat 04
 - betonconstructie, betonbetonnen & constructieve opgelegde constructieve constructieve, 10%
- materiaal:**
- Dakbedekking: gable dakbedekking met behorende houten balken
 - Dakbedekking: mansard dakbedekking met behorende houten balken
 - Dakbedekking: natuur steen metselwerk, kleur grijs
 - Dakbedekking: pleisterwerk, kleur beige / wit
 - Dakbedekking: natuur steen metselwerk, kleur grijs
 - Dakbedekking: beton
 - Dakbedekking: baksteen
 - Dakbedekking: beton
 - Dakbedekking: natuur steen metselwerk, kleur grijs
 - Dakbedekking: beton
 - Dakbedekking: natuur steen metselwerk, kleur grijs
 - Dakbedekking: beton
 - Dakbedekking: natuur steen metselwerk, kleur grijs
 - Dakbedekking: beton
 - Dakbedekking: natuur steen metselwerk, kleur grijs
 - Dakbedekking: beton

WIJZIGINGEN
geen wijziging in deze tekening

Wijziging	datum	omschrijving
1	20/10/2023	afgeleverd tekening volgens goed goedgekeurde ontwerp
2		
3		
4		
5		

Croix de Bourgogne, Valkenburg
 Bestel: Croix de Bourgogne - Gedeelte
 Afdeling: A1 - 1/10
 Datum: 10/10/2023
 Tekenaar: CONCEPT

306 BV C 300



RENVOOI



gevel: gechippert metselwerk, lichtgrijze mortel met gemeende handvorm baksteen



dak: gechippert metselwerk, lichtgrijze mortel met gemeende handvorm baksteen



naamse hardsteen, kleur grijs



mergelsteen, kleur beige / geel



natuur leisteen dakpan, kleur grijs



zink



aluminium



staal

opmerkingen:

geen radiatoren aan de gevel
 openingen in gevel zijn kleiner dan 10 mm tegen binnendingen van ratten & muizen
 constructieve onderdelen conform opgave constructeur Patte BV
 bouwfysische, brandveiligheid & installatie uitgangspunten conform opgave adviesbureau WRI

materialisatie:

Gevelbekleding
 Louis & Theodoor: plint: naamse hardsteen, kleur grijs
 gechippert metselwerk, lichtgrijze mortel met gemeende handvorm baksteen

Gevelbekleding
 Croix de Bourgogne: plint en naamsorpel: naamse hardsteen, kleur grijs
 mergelsteen, kleur beige / geel

Kozijnen:
 aluminium, gepoedercoat, kleur lichtgrijs

Balustrades:
 stalen hekwerk, gepoedercoat, kleur lichtgrijs

Dak
 Louis & Theodoor: gechippert metselwerk, lichtgrijze mortel met gemeende handvorm baksteen

Dak
 Croix de Bourgogne: natuur leisteen dakpan, kleur grijs

Wintertun dak
 Croix de Bourgogne: sedum dak

WIJZIGINGEN

kelderlaag wordt niet gebouwd waardoor de buitendeur naar de kelder trap vervalt

wijziging	datum	omschrijving
A	26.04.2023	wijziging kelder, begane grond en eerste verdieping gebouwdel C
B		
C		
D		
E		

Croix de Bourgogne, Valkenburg

betreeft: Croix de Bourgogne - Gevel Oost
 schaal: A1 1/50
 datum: 26.04.2023
 status: CONCEPT

306 BV C 301

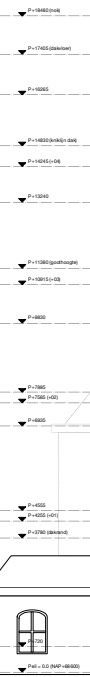

- REKWO:
- gable dakgebied metselwerk, schijfijze muur met gemiddelde hardenem baksteen
 - dak gebied metselwerk, schijfijze muur met gemiddelde hardenem baksteen
 - mansard hardenem, kleur grijs
 - mansardhelling, kleur beige / goud
 - natuur steen oegden, kleur grijs
 - dak
 - aluminium
 - glas
- opmerkingen: geen verblijven aan de gevel
opmerking: de gevel dij. steen is 10 mm tegen schroefdring van ralen & ralen
constructieve verblijven conform algem. constructieve Plaas de
bouwvoorschriften, brandveiligheid & brandveiligheid opgevoerd conform algem. constructieve Plaas de
- materiaalcode:
Gevelhelling: kleur grijs
Luch & Theodor: gekleurd metselwerk, schijfijze muur met gemiddelde hardenem baksteen
Gevelhelling: kleur grijs
Croix de Bourgogne: gekleurd metselwerk, mansard baksteen, kleur grijs
Croix de Bourgogne: mansardhelling, kleur beige / goud
Kroonlijst: aluminium, opgevoerd, kleur schijfijze
Balkende: natuur steen oegden, kleur grijs
Dak: gekleurd metselwerk, schijfijze muur met gemiddelde hardenem baksteen
Luch & Theodor: natuur steen oegden, kleur grijs
Dak: natuur steen oegden, kleur grijs
Croix de Bourgogne: natuur steen oegden, kleur grijs
materiaalcode:
Croix de Bourgogne: natuur steen oegden, kleur grijs









WIJZIGINGEN
geen wijziging in deze tekening

datum	aanpak	aanpak
20/11/2023		

Croix de Bourgogne, Valkenburg
 Locatie: Croix de Bourgogne - Gave 2-6
 Schaal: A1 = 1:50
 Datum: 04/03/2023
 Tekst: CONCEPT

306 BV C 302



- RENVOOI
-  gevel: gechippert metselwerk, lichtgrijze mortel met gemeleerde handvorm baksteen
 -  dak: gechippert metselwerk, lichtgrijze mortel met gemeleerde handvorm baksteen
 -  naamse hardsteen, kleur grijs
 -  mergetsteen, kleur beige / geel
 -  natuur leisteen dakpan, kleur grijs
 -  zink
 -  aluminium
 -  staal

opmerkingen:
 geen radiatoren aan de gevel
 openingen in gevel zijn kleiner dan 10 mm tegen binnendingen van ratten & muizen
 constructieve onderdelen conform opgave constructeur Patte BV
 bouwfysische, brandveiligheid & installaties uitgangspunten conform opgave adviesbureau WRI

materialisatie:
 Gevelbekleding:
 Louis & Theodoor: plint: naamse hardsteen, kleur grijs
 gechippert metselwerk, lichtgrijze mortel met gemeleerde handvorm baksteen
 Gevelbekleding
 Croix de Bourgogne: plint en naamdorpel: naamse hardsteen, kleur grijs
 mergetsteen, kleur beige / geel
 Koelrizen:
 aluminium, gepoedercoat, kleur lichtgrijs
 Balustrades:
 stalen hekwerk, gepoedercoat, kleur lichtgrijs
 Dak
 Louis & Theodoor: gechippert metselwerk, lichtgrijze mortel met gemeleerde handvorm baksteen
 Dak
 Croix de Bourgogne: natuur leisteen dakpan, kleur grijs
 Wintermun dak
 Croix de Bourgogne: sedum dak

WIJZIGINGEN
 geen wijziging in deze tekening

wijziging	datum	omschrijving
A	28.04.2023	wijziging kelder, begane grond en eerste verdieping gebouwdel C
B		
C		
D		
E		

Croix de Bourgogne, Valkenburg
 betreft: Croix de Bourgogne - Gevel West
 schaal: A1 1:50
 datum: 04.03.2022
 status: CONCEPT

306 BV C 303

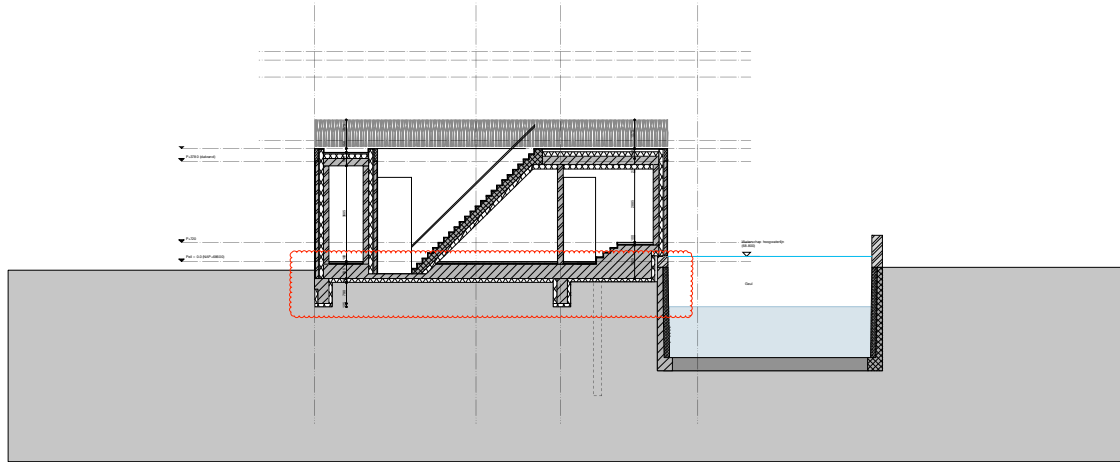

Doorsnede C-C

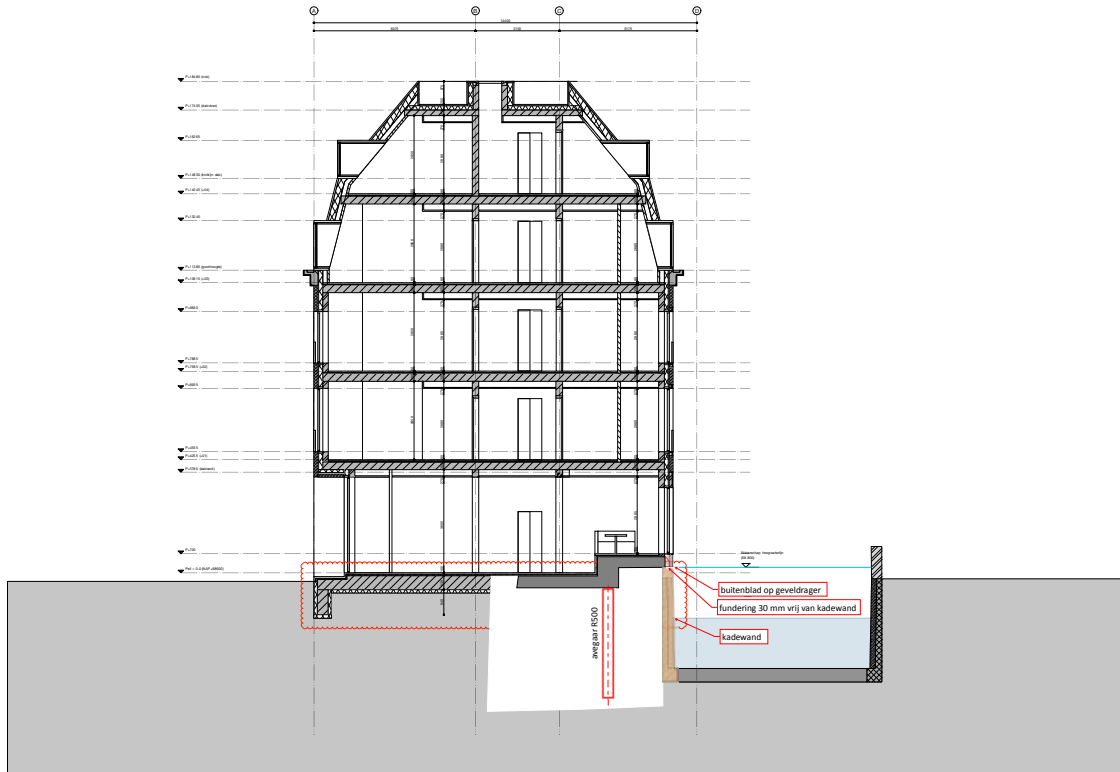

Doorsnede B-B

LEGENDA

beton in plaat gewapend
 baksteen
 baksteen met mortel
 baksteen met mortel en pleister
 baksteen met mortel en pleister met isolatie
 baksteen met mortel en pleister met isolatie en waterdichting
 baksteen met mortel en pleister met isolatie en waterdichting en afwatering
 baksteen met mortel en pleister met isolatie en waterdichting en afwatering en vloer
 baksteen met mortel en pleister met isolatie en waterdichting en afwatering en vloer en plafond
 baksteen met mortel en pleister met isolatie en waterdichting en afwatering en vloer en plafond en dak

VERBODEN

- geen gebruik van beton
 - geen gebruik van baksteen met mortel en pleister met isolatie en waterdichting en afwatering en vloer en plafond en dak
 - geen gebruik van baksteen met mortel en pleister met isolatie en waterdichting en afwatering en vloer en plafond en dak met een andere afwatering

OPMERKINGEN

- alle afmetingen zijn in mm
 - alle afmetingen zijn in mm tenzij anderszins vermeld is
 - alle afmetingen zijn in mm tenzij anderszins vermeld is
 - alle afmetingen zijn in mm tenzij anderszins vermeld is

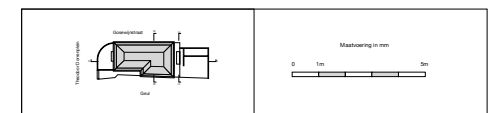

DATUM	WIJZIGINGEN
A 04.02.2022	- centraal trappenhuis aangepast: steektrap i.p.v. bordestap, trappenhuis 2,5m l.p.v. 3,5m breed, gaat naar verdieping 4 i.p.v. 3 - kelder: kelder met correct getekend, kelder verkleind en verplaatst t.o.v. kelder - vloer: vloer met - begane grond: gedraaide restaurant verhoogde vloer t.p.v. kelder
B 23.02.2022	- hoogte dakkegel verhoogd 0,3 aangepast
C 21.04.2022	- oversicht over Gaud vernist - indeling begane grond en kelder gewijzigd
D 28.04.2023	- kelder Croix vervallen

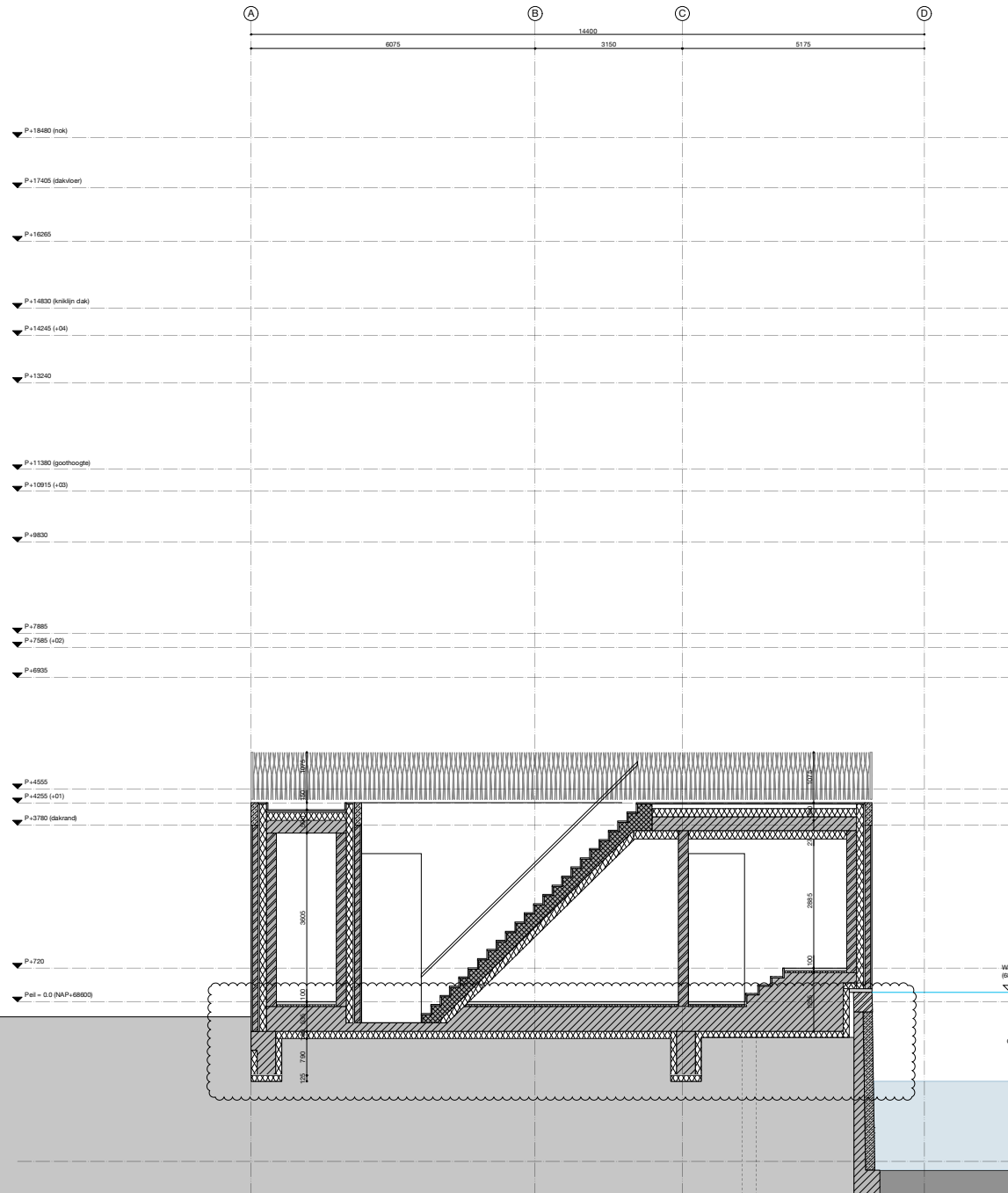

RENVOOI

- beton, ter plaatse gestort
- beton, prefab
- kalkzandsteen wand
- metal stud wand
- isolatie
- metselwerk
- mergelsteen

- ▼ Peil = 0.0
- peilmaat bovenkant afgewerkte vloer
- Louis: Peil = 0.0 = NAP+68990
- Theodoor: Peil = 0.0 = NAP+68790
- Croix de Bourgogne: Peil = 0.0 = NAP+68600

- X— B20 brandwerendheid 20 min. wdbo
- X— B30 brandwerendheid 30 min. wdbo
- X— B60 brandwerendheid 60 min. wdbo
- X—X— B20 zelfslutend 20 min. wdbo
- X—X— B30 zelfslutend 30 min. wdbo
- X—X— B60 zelfslutend 60 min. wdbo

MATERIASATIE

- Gevel Louis & Theodoor: plint: naamse hardsteen, kleur grijs
geschippert metselwerk, lichtgrijze mortel met gemeleerde handvorm baksteen
- Gevel Croix de Bourgogne: plint en raandoppels: naamse hardsteen, kleur grijs
mergelsteen, kleur beige / geel
- Kozijnen: aluminium, gepoedercoat, kleur lichtgrijs
- Balustrades: stalen hekwerk, gepoedercoat, kleur lichtgrijs
- Dak Louis & Theodoor: geschippert metselwerk, lichtgrijze mortel met gemeleerde handvorm baksteen
- Dak Croix de Bourgogne: natuur leisteen dakpan, kleur grijs
sedumdak op winteruin

OPMERKINGEN

geen radiatoren aan de gevel
openingen in gevel zijn kleiner dan 10 mm tegen binnendringen van ratten & muizen
constructieve onderdelen conform opgave constructeur Pate BV
Bouwfysische, brandveiligheid & installatie uitgangspunten conform opgave adviesbureau WRI

WIJZIGINGEN

kelderlaag wordt niet gebouwd
keuken en toiletten worden verplaatst naar de eerste verdieping

wijziging	datum	omschrijving
A	26-04-2023	wijziging kelder, begane grond en eerste verdieping gebouwd C
B		
C		
D		
E		