# beleid mbt honden in het buitengebied van de gemeente Maashorst

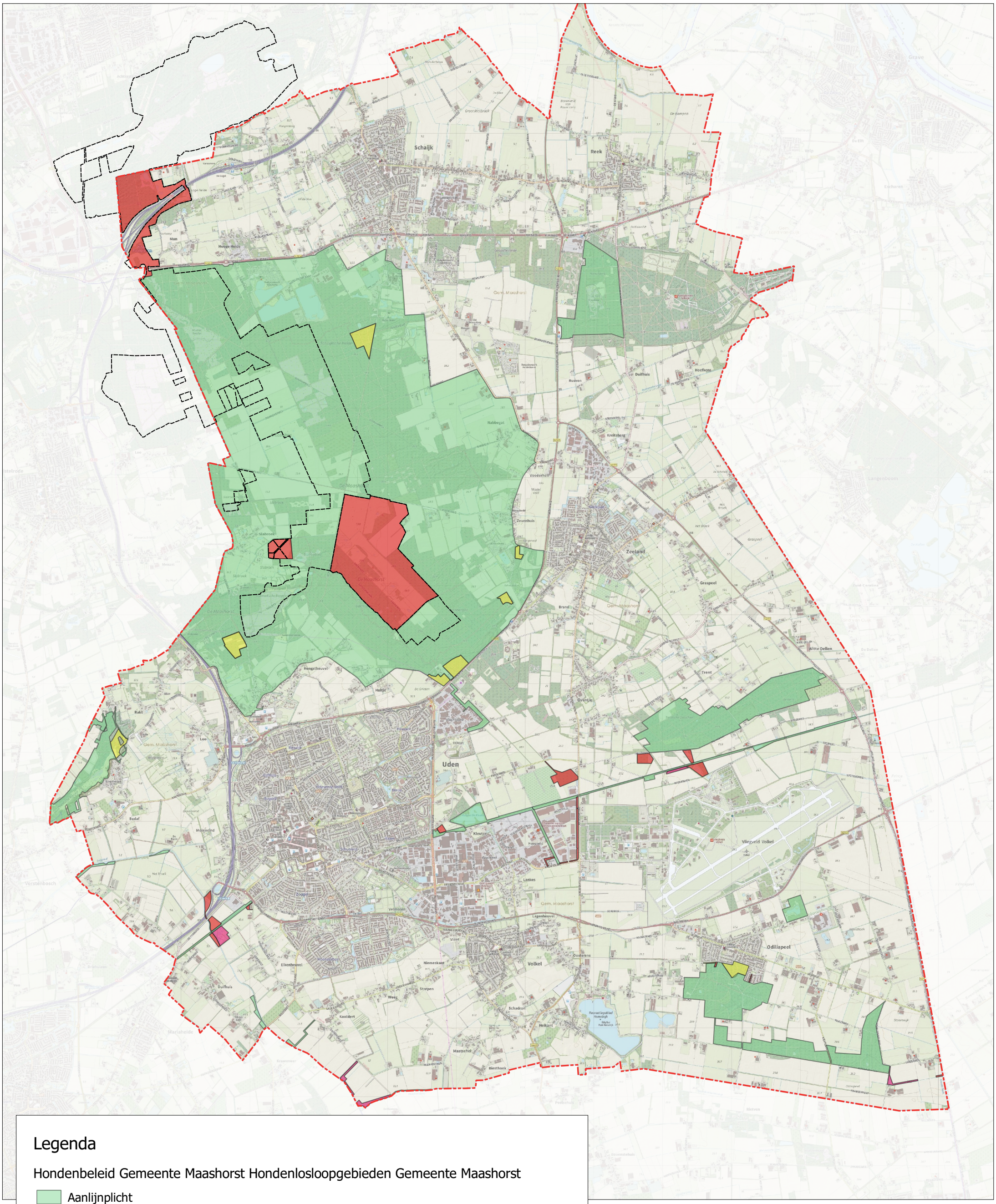


## Legenda

Hondenbeleid Gemeente Maashorst Hondenlosloopgebieden Gemeente Maashorst

- Aanlijnplicht
- Hondenlosloopzone
- Verboden voor honden
- Verboden voor honden tijdens het broedseizoen (15 maart t/m 15 juli) daarbuiten aanlijnplicht

Stroomraster begrazingsgebied natuurgebied de Maashorst

----- Stroomraster

1:50.000