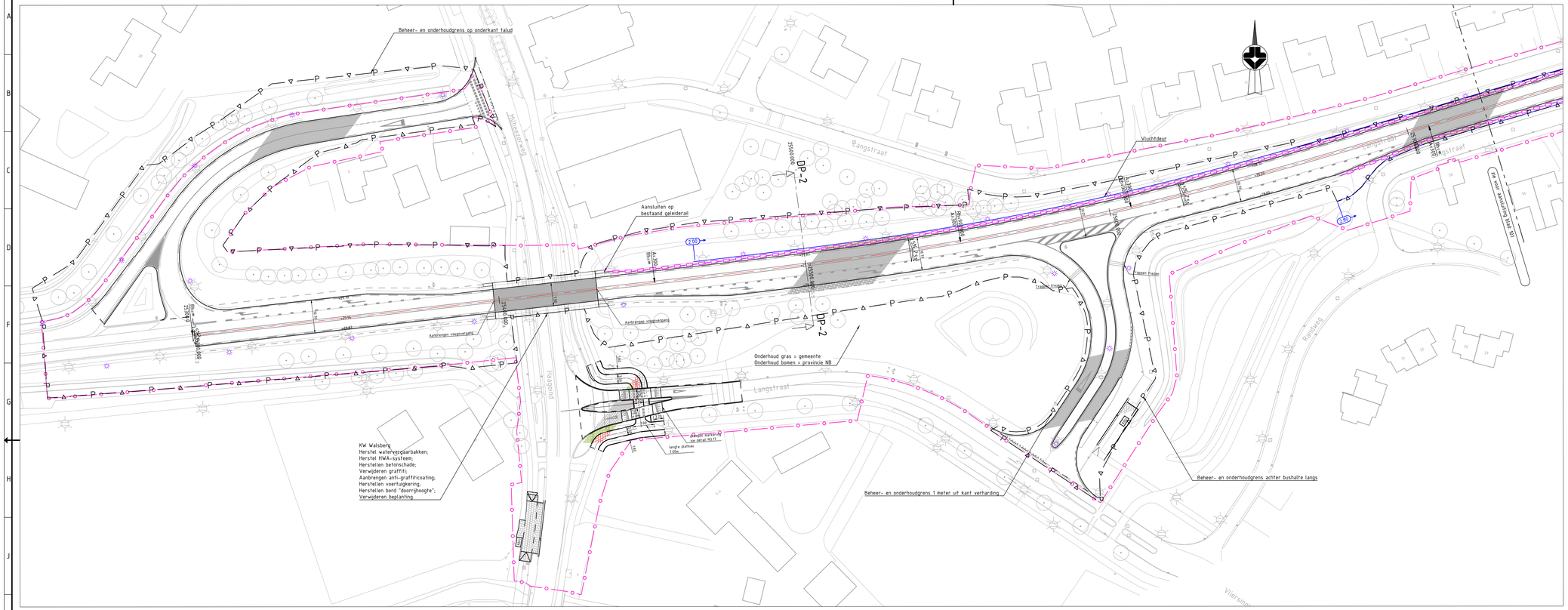
Beheer- en onderhoudgrens op onderkant talud
Aansluiten op bestaand geleiderail
Vluchtdeur
Langstraat
Haagend
Rietveld
Vliersingel
DP-2
Aanbrengen voegvoorziening
Aanbrengen voegvoorziening
Onderhoud gras = gemeente
Onderhoud bomen = provincie NB
Langs frezen
Langs frezen
Langs frezen

Langstraat
Klingeveld
DP-6
DP-6
25900.000
25900.000
25900.000

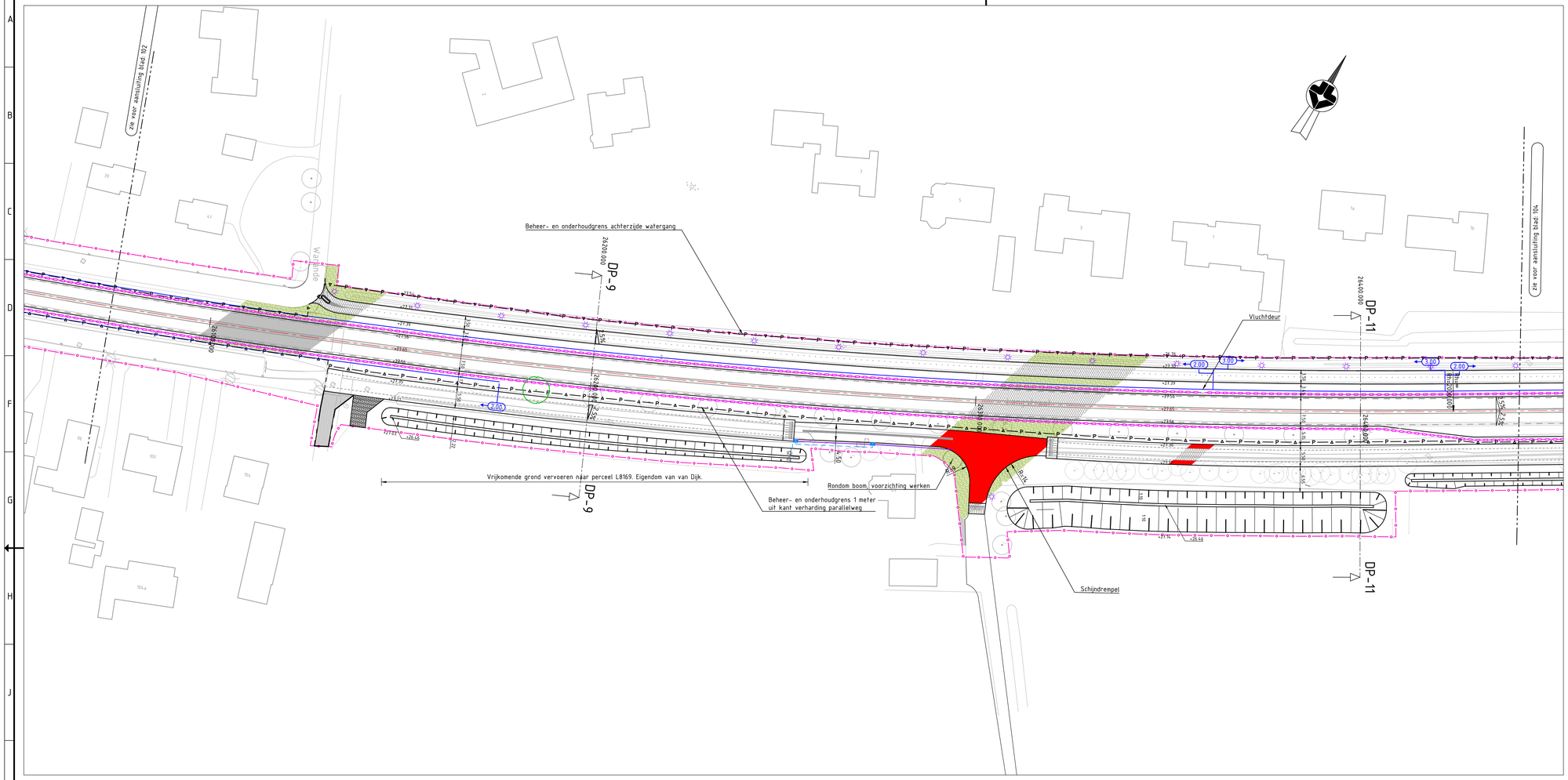
zie voor aansluiting blad 102
zie voor aansluiting blad 104
Beheer- en onderhoudgrens achterzijde watergang
Vluchtdeur
Vrijkomende grond vervoeren naar perceel L8169. Eigendom van van Dijk.
Rondom boom, voorzichting werken
Beheer- en onderhoudgrens 1 meter uit kant verharding parallelweg
Schijndrempel
DP-9
DP-11
262000.000
264000.000
266000.000
268000.000
270000.000
272000.000
274000.000
276000.000
278000.000
280000.000
282000.000
284000.000
286000.000
288000.000
290000.000
292000.000
294000.000
296000.000
298000.000
300000.000
302000.000
304000.000
306000.000
308000.000
310000.000
312000.000
314000.000
316000.000
318000.000
320000.000
322000.000
324000.000
326000.000
328000.000
330000.000
332000.000
334000.000
336000.000
338000.000
340000.000

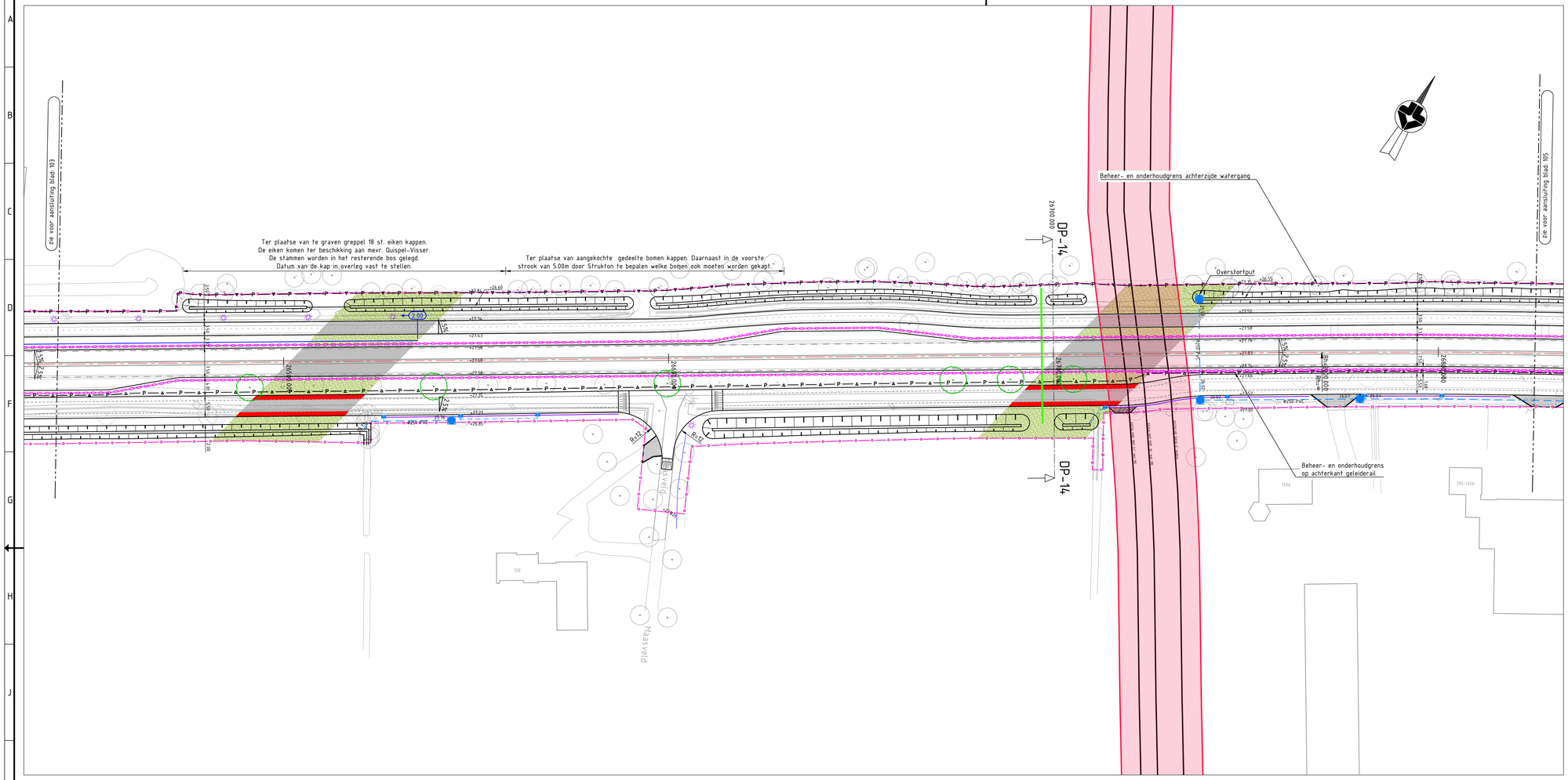

Legenda

Geometrie	Omschrijving	Status
	Systeemgrens	Nieuw
	Gemeente-, Provincie- & Waterschapsgrens	Bestaand
	Beheer en onderhoudsgrens, Provincie	Bestaand
	Geleiderail in aardebaan	Nieuw
	Antiverblindingsscherm	Nieuw
	Voorzijde geluidsscherm	Nieuw
	Kantverharding	Nieuw
	Rand halfverharding	Nieuw
	Materiaalgrens verharding	Nieuw
	Faunapassage	Nieuw
	Hop-over	Nieuw
	Duiker	Nieuw
	Kolkaansluiting HWA Ø125 PVC, indien anders is aangegeven	Nieuw
	Transportleiding HWA Ø250 PVC, indien anders is aangegeven	Nieuw
	Goot	Nieuw
	Verloopband kantopsluiting	Nieuw
	Leiconblok	Nieuw
	Opsluitband 100x200 mm	Nieuw
	Opsluitband 120x250 mm	Nieuw
	PWS band 250x130 mm	Nieuw
	Trottoirband 130/150 mm	Nieuw
	Trottoirband RWS	Nieuw
	Asfalt trapsgewijs vrezen	Nieuw

Symbool	Omschrijving	Status
	Boom te kappen	Bestaand
	Boom te handhaven	Bestaand
	Boom	Nieuw
	Straatkolk 450x300 mm	Nieuw
	Trottoirkolk	Nieuw
	Inspectieput, Beton, inwendig 1000x1000 mm	Nieuw
	Doorspuitput, PE Ø315	Nieuw
26.27	B.O.B.-hoogte ten opzichte van NAP	Nieuw
	Inritelement 130/150 180x450x500 mm links	Nieuw
	Inritelement 130/150 180x450x500 mm midden	Nieuw
	Inritelement 130/150 180x450x500 mm rechts	Nieuw
	Draagconstructie met verkeerslichten	Nieuw
	Mast met drukknop	Nieuw
	Mast met verkeerslicht, fietsers	Nieuw
	Mast met verkeerslicht, voetgangers	Nieuw
	Mast met onderlicht en wachttijdvoorspeller	Nieuw
	Mast met verkeerslicht	Nieuw
	Lichtmast	Nieuw

Arcering	Omschrijving	Status
	Bermen inzaaien met gras	Nieuw
	Asfalt	Bestaand
	Asfalt Zwart	Nieuw
	Molgoot van BSS halfsteensverband	Nieuw
	Tegel 300x300 mm halfsteensverband	Nieuw
	Tegel 300x300 mm halfsteensverband (kleur Rood)	Nieuw
	Klinkerverharding	Nieuw
	Halfverharding	Nieuw
	Grasbetonblokken	Nieuw

Vlakvulling	Omschrijving	Status
	Asfalt Rood	Nieuw
	Printbeton	Nieuw
	SMA - Deklaag KW Walsberg	Nieuw

Tekeningen:

3523-0500-DO-BBM-101-112	- Markering, bebording & bebakening
3523-0500-DO-BEP-101-112	- Groenvoorziening
3523-0500-DO-DWP-101-104	- Dwarsprofielen
3523-0500-DO-FAU-101-113	- Faunavoorzieningen
3523-0500-DO-GSC	- Geluidsscherm
3523-0500-DO-K&L101-112	- Kabels & Leidingen
3523-0500-DO-KWE-101	- Kunstwerk
3523-0500-DO-OVL	- Openbare verlichting
3523-0500-DO-OVV-101	- Bushaltes
3523-0500-DO-VRI	- Verkeersregelinstallatie

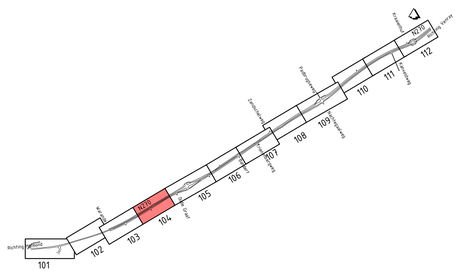

Maten in meters tenzij anders vermeld
Materialen in millimeters
Hoogtematen in meters t.o.v. N.A.P.

0 5 10 15 20m

Provincie Noord-Brabant

Cluster Projecten en Vastgoed

Brabantlaan 1 5216 TV 's-Hertogenbosch
Telefoon (073) 681 28 12

Afdeling: I.P.M.

ing.bureau uitbesteding:
Strukton Civiel
N270

Reconstructie N270 gedeelte Deurne - Limburgse grens

Definitief ontwerp
Situatie

Contractnummer
271.06.02.RE

schaal: 1:500
formaat: 594x1260

km: [redacted]

getekend	[redacted]			in 12 bladen	blad nr. 4
gecontroleerd	[redacted]	datum	21-09-2022	projectnummer	3523-0500
vrijgegeven	[redacted]			code	
status	Definitief	versie	2.0	registratienummer	3523-0500-DO-SIT-104

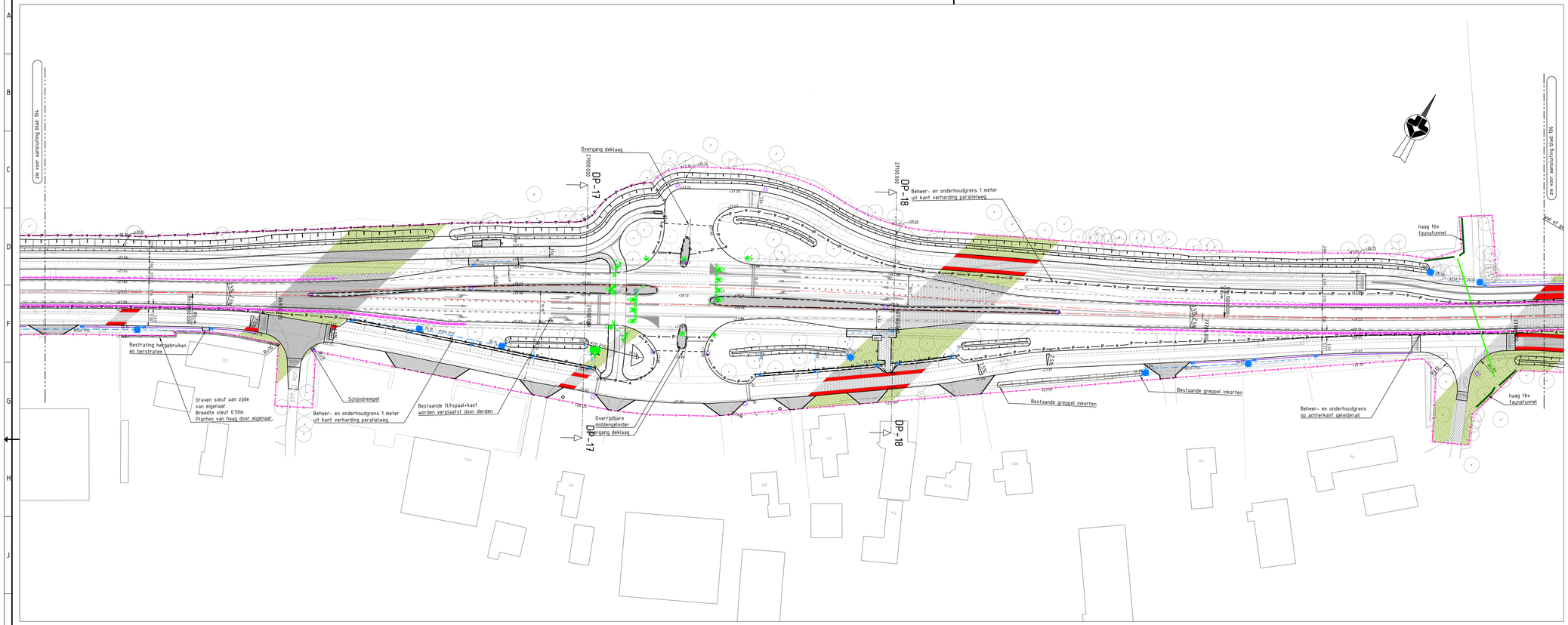

Legenda

Geometrie	Omschrijving	Status
	Systeemgrens	Nieuw
	Gemeente-, Provincie- & Waterschapsgrens	Bestaand
	Beheer en onderhoudsgrens, Provincie	Bestaand
	Geleiderail in aardebaan	Nieuw
	Antiverblindingsscherm	Nieuw
	Voorzijde geluidsscherm	Nieuw
	Kantverharding	Nieuw
	Rand halfverharding	Nieuw
	Materiaalgrens verharding	Nieuw
	Faunapassage	Nieuw
	Hop-over	Nieuw
	Duiker	Nieuw
	Kolkaansluiting HWA Ø125 PVC, indien anders is aangegeven	Nieuw
	Transportleiding HWA Ø250 PVC, indien anders is aangegeven	Nieuw
	Goot	Nieuw
	Verloopband kantopsluiting	Nieuw
	Leiconblok	Nieuw
	Opsluitband 100x200 mm	Nieuw
	Opsluitband 120x250 mm	Nieuw
	PWS band 250x130 mm	Nieuw
	Trottoirband 130/150 mm	Nieuw
	Trottoirband RWS	Nieuw
	Asfalt trapsgewijs vrezen	Nieuw

Symbool	Omschrijving	Status
	Boom te kappen	Bestaand
	Boom te handhaven	Bestaand
	Boom	Nieuw
	Straatkolk 450x300 mm	Nieuw
	Trottoirkolk	Nieuw
	Inspectieput, Beton, inwendig 1000x1000 mm	Nieuw
	Doorspuitput, PE Ø315	Nieuw
26.27	B.O.B.-hoogte ten opzichte van NAP	Nieuw
	Inritelement 130/150 180x450x500 mm links	Nieuw
	Inritelement 130/150 180x450x500 mm midden	Nieuw
	Inritelement 130/150 180x450x500 mm rechts	Nieuw
	Draagconstructie met verkeerslichten	Nieuw
	Mast met drukknop	Nieuw
	Mast met verkeerslicht, fietsers	Nieuw
	Mast met verkeerslicht, voetgangers	Nieuw
	Mast met onderlicht en wachttijdvoorspeller	Nieuw
	Mast met verkeerslicht	Nieuw
	Lichtmast	Nieuw

Arcering	Omschrijving	Status
	Bermen inzaaien met gras	Nieuw
	Asfalt	Bestaand
	Asfalt Zwart	Nieuw
	Molgoot van BSS halfsteensverband	Nieuw
	Tegel 300x300 mm halfsteensverband	Nieuw
	Tegel 300x300 mm halfsteensverband (kleur Rood)	Nieuw
	Klinkerverharding	Nieuw
	Halfverharding	Nieuw
	Grasbetonblokken	Nieuw

Vlakvulling	Omschrijving	Status
	Asfalt Rood	Nieuw
	Printbeton	Nieuw
	SMA - Deklaag KW Walsberg	Nieuw

Tekeningen:

3523-0500-00-BBM-101-112	- Markering, bebording & bebakening
3523-0500-00-BEP-101-112	- Groenvoorziening
3523-0500-00-DWP-101-104	- Dwarsprofielen
3523-0500-00-FAU-101-113	- Faunavoorzieningen
3523-0500-00-GSC	- Geluidsscherm
3523-0500-00-KAL\101-112	- Kabels & Leidingen
3523-0500-00-KWE-101	- Kunstwerk
3523-0500-00-OVL	- Openbare verlichting
3523-0500-00-OVV-101	- Bushaltes
3523-0500-00-VRI	- Verkeersregelinstallatie

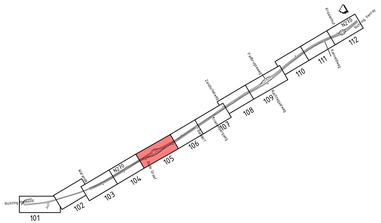

0 5 10 15 20m

Maten in meters tenzij anders vermeld
Materialen in millimeters
Hoogtematen in meters t.o.v. N.A.P.

Provincie Noord-Brabant

Cluster Projecten en Vastgoed

Brabantlaan 1 5216 TV 's-Hertogenbosch
Telefoon (073) 681 28 12

Afdeling: I.P.M.

ing.bureau uitbesteding: Strukton CIVIL N270

Reconstructie N270 gedeelte Deurne - Limburgse grens

Definitief ontwerp
Situatie

km: 26.900 - km: 27.300

Contractnummer: 27106.02.RE

schaal: 1:500
formaat: 594x1260

getekend	[redacted]	datum	21-09-2022	in 12 bladen	blad nr. 5
gecontroleerd	[redacted]	datum	21-09-2022	projectnummer	3523-0500
vrijgegeven	[redacted]			code	
status	Definitief	versie	2.0	registratienummer	3523-0500-00-SIT-105

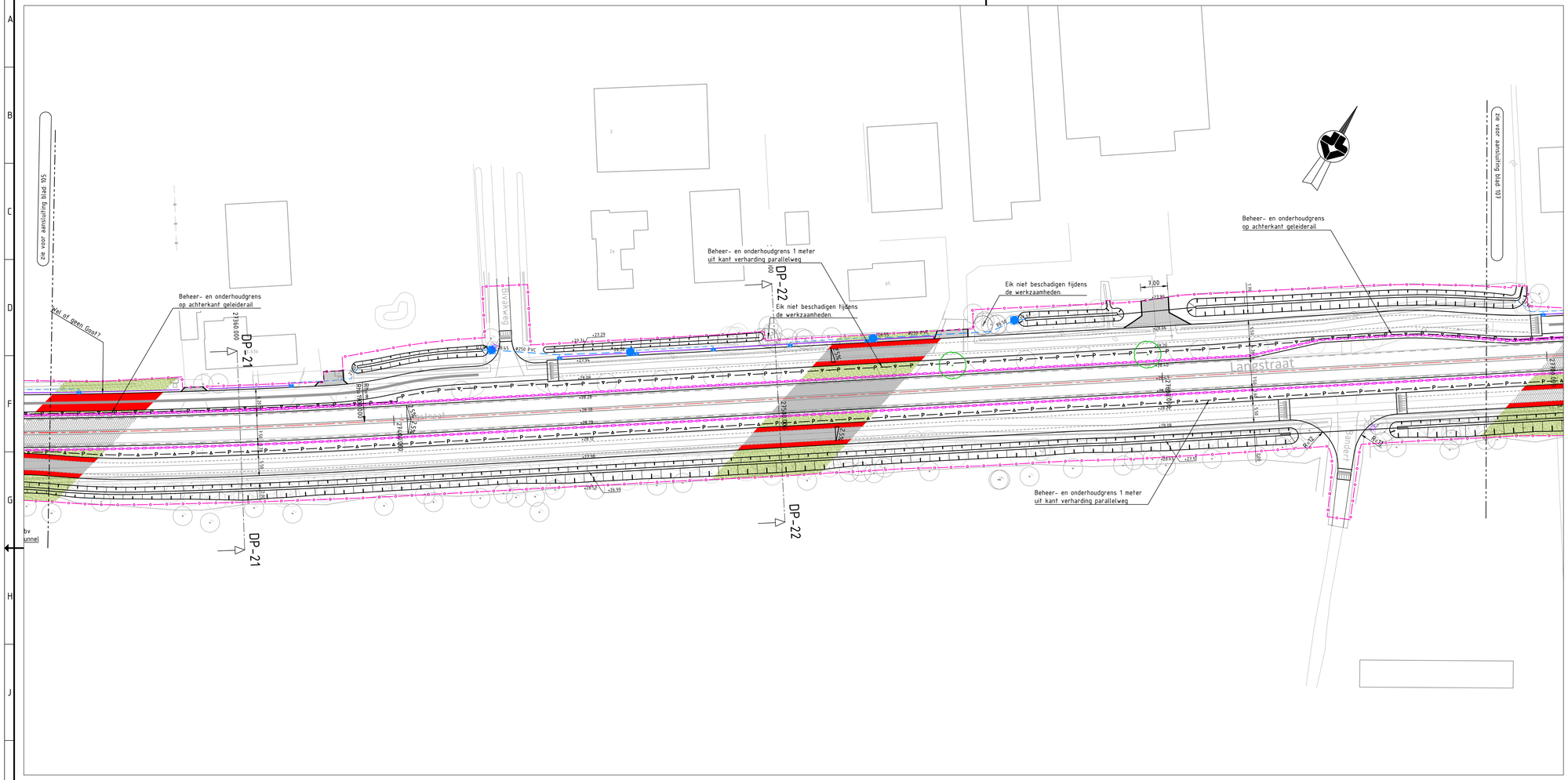

Legenda

Geometrie	Omschrijving	Status
	Systeemgrens	Nieuw
	Gemeente-, Provincie- & Waterschapsgrens	Bestaand
	Beheer en onderhoudsgrens, Provincie	Bestaand
	Geleiderail in aardebaan	Nieuw
	Antiverblindingsscherm	Nieuw
	Voorzijde geluidsscherm	Nieuw
	Kantverharding	Nieuw
	Rand halfverharding	Nieuw
	Materiaalgrens verharding	Nieuw
	Faunapassage	Nieuw
	Hop-over	Nieuw
	Duiker	Nieuw
	Kolkaansluiting HWA Ø125 PVC, indien anders is aangegeven	Nieuw
	Transportleiding HWA Ø250 PVC, indien anders is aangegeven	Nieuw
	Goot	Nieuw
	Verloopband kantopsluiting	Nieuw
	Leiconblok	Nieuw
	Opsluitband 100x200 mm	Nieuw
	Opsluitband 120x250 mm	Nieuw
	PWS band 250x130 mm	Nieuw
	Trottoirband 130/150 mm	Nieuw
	Trottoirband RWS	Nieuw
	Asfalt trapsgewijs vrezen	Nieuw

Symbool	Omschrijving	Status
	Boom te kappen	Bestaand
	Boom te handhaven	Bestaand
	Boom	Nieuw
	Straatkolk 450x300 mm	Nieuw
	Trottoirkolk	Nieuw
	Inspectieput, Beton, inwendig 1000x1000 mm	Nieuw
	Doorspuitput, PE Ø315	Nieuw
26.27	B.O.B.-hoogte ten opzichte van NAP	Nieuw
	Inritelement 130/150 180x450x500 mm links	Nieuw
	Inritelement 130/150 180x450x500 mm midden	Nieuw
	Inritelement 130/150 180x450x500 mm rechts	Nieuw
	Draagconstructie met verkeerslichten	Nieuw
	Mast met drukknop	Nieuw
	Mast met verkeerslicht, fietsers	Nieuw
	Mast met verkeerslicht, voetgangers	Nieuw
	Mast met onderlicht en wachttijdvoorspeller	Nieuw
	Mast met verkeerslicht	Nieuw
	Lichtmast	Nieuw

Arcering	Omschrijving	Status
	Bermen inzaaien met gras	Nieuw
	Asfalt	Bestaand
	Asfalt Zwart	Nieuw
	Molgoot van BSS halfsteensverband	Nieuw
	Tegel 300x300 mm halfsteensverband	Nieuw
	Tegel 300x300 mm halfsteensverband (kleur Rood)	Nieuw
	Klinkerverharding	Nieuw
	Halfverharding	Nieuw
	Grasbetonblokken	Nieuw

Vlakvulling	Omschrijving	Status
	Asfalt Rood	Nieuw
	Printbeton	Nieuw
	SMA - Deklaag KW Walsberg	Nieuw

Tekeningen:

3523-0500-DO-BBM-101-112	- Markering, bebording & bebakening
3523-0500-DO-BEP-101-112	- Groenvoorziening
3523-0500-DO-DWP-101-104	- Dwarsprofielen
3523-0500-DO-FAU-101-113	- Faunavoorzieningen
3523-0500-DO-GSC	- Geluidsscherm
3523-0500-DO-KAL101-112	- Kabels & Leidingen
3523-0500-DO-KWE-101	- Kunstwerk
3523-0500-DO-OVL	- Openbare verlichting
3523-0500-DO-OVV-101	- Bushaltes
3523-0500-DO-VRI	- Verkeersregelinstallatie

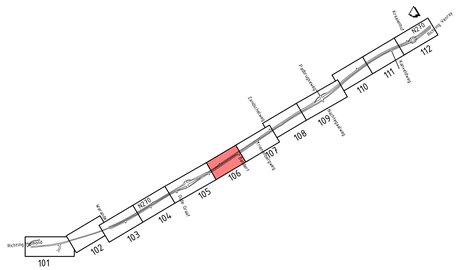
Buitenring
N270
Kruisweg
Kruisweg
Kruisweg

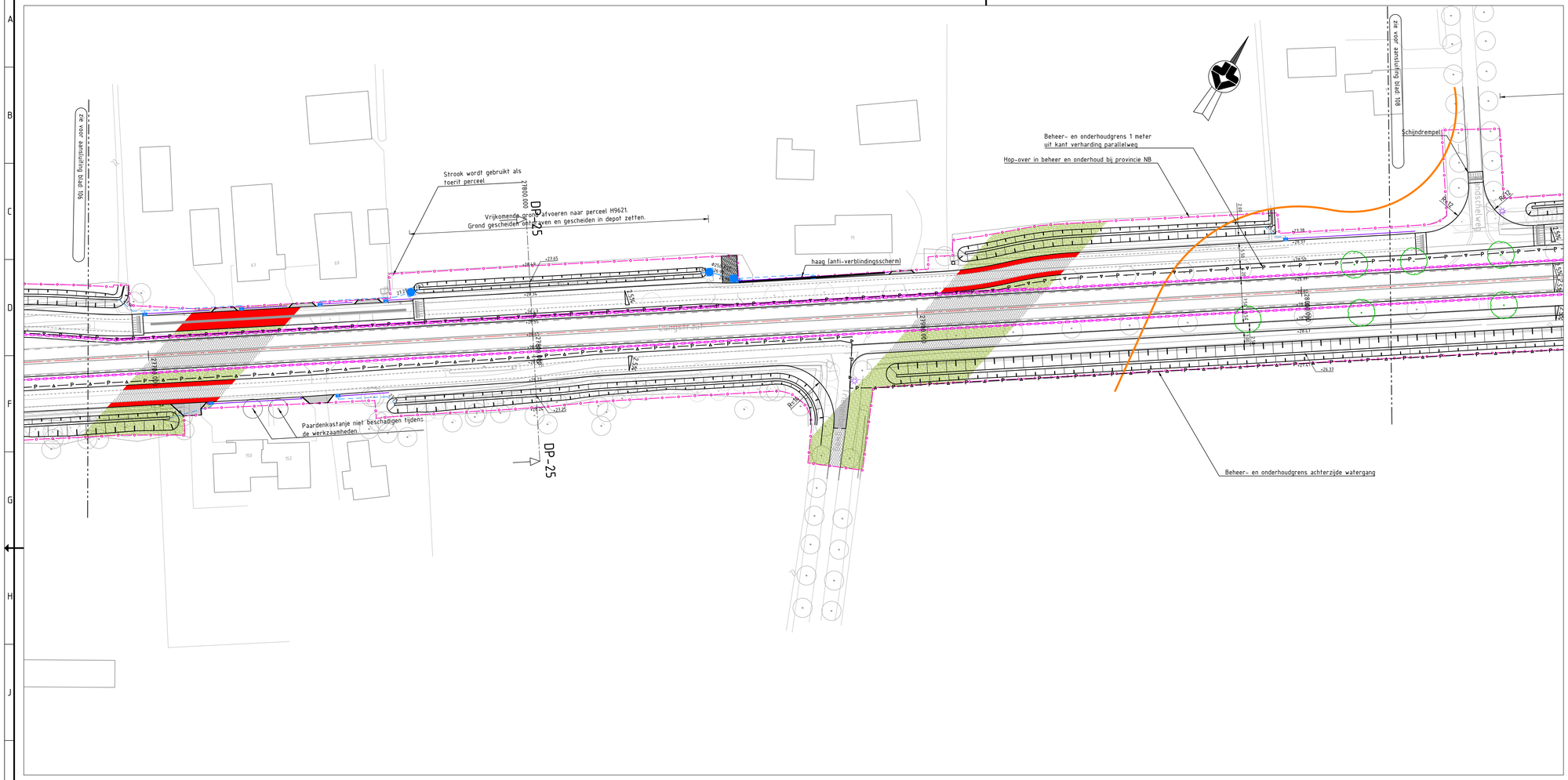

Legenda

Geometrie	Omschrijving	Status
	Systeemgrens	Nieuw
	Gemeente-, Provincie- & Waterschapsgrens	Bestaand
	Beheer en onderhoudsgrens, Provincie	Bestaand
	Geleiderail in aardebaan	Nieuw
	Antiverblindingsscherm	Nieuw
	Voorzijde geluidsscherm	Nieuw
	Kantverharding	Nieuw
	Rand halfverharding	Nieuw
	Materiaalgrens verharding	Nieuw
	Faunapassage	Nieuw
	Hop-over	Nieuw
	Duiker	Nieuw
	Kolkaansluiting HWA Ø125 PVC, indien anders is aangegeven	Nieuw
	Transportleiding HWA Ø250 PVC, indien anders is aangegeven	Nieuw
	Goot	Nieuw
	Verloopband kantopsluiting	Nieuw
	Leiconblok	Nieuw
	Opsluitband 100x200 mm	Nieuw
	Opsluitband 120x250 mm	Nieuw
	PWS band 250x130 mm	Nieuw
	Trottoirband 130/150 mm	Nieuw
	Trottoirband RWS	Nieuw
	Asfalt trapsgewijs vrezen	Nieuw

Symbool	Omschrijving	Status
	Boom te kappen	Bestaand
	Boom te handhaven	Bestaand
	Boom	Nieuw
	Straatkolk 450x300 mm	Nieuw
	Trottoirkolk	Nieuw
	Inspectieput, Beton, inwendig 1000x1000 mm	Nieuw
	Doorspuitput, PE Ø315	Nieuw
26.27	B.O.B.-hoogte ten opzichte van NAP	Nieuw
	Inritelement 130/150 180x450x500 mm links	Nieuw
	Inritelement 130/150 180x450x500 mm midden	Nieuw
	Inritelement 130/150 180x450x500 mm rechts	Nieuw
	Draagconstructie met verkeerslichten	Nieuw
	Mast met drukknop	Nieuw
	Mast met verkeerslicht, fietsers	Nieuw
	Mast met verkeerslicht, voetgangers	Nieuw
	Mast met onderlicht en wachttijdvoorspeller	Nieuw
	Mast met verkeerslicht	Nieuw
	Lichtmast	Nieuw

Arcering	Omschrijving	Status
	Bermen inzaaien met gras	Nieuw
	Asfalt	Bestaand
	Asfalt Zwart	Nieuw
	Molgoot van BSS halfsteensverband	Nieuw
	Tegel 300x300 mm halfsteensverband	Nieuw
	Tegel 300x300 mm halfsteensverband (kleur Rood)	Nieuw
	Klinkerverharding	Nieuw
	Halfverharding	Nieuw
	Grasbetonblokken	Nieuw

Vlakvulling	Omschrijving	Status
	Asfalt Rood	Nieuw
	Printbeton	Nieuw
	SMA - Deklaag KW Walsberg	Nieuw

Tekeningen:

3523-0500-DO-BBM-101-112	- Markering, bebording & bebakening
3523-0500-DO-BEP-101-112	- Groenvoorziening
3523-0500-DO-DWP-101-104	- Dwarsprofielen
3523-0500-DO-FAU-101-113	- Faunavoorzieningen
3523-0500-DO-GSC	- Geluidsscherm
3523-0500-DO-K&L101-112	- Kabels & Leidingen
3523-0500-DO-KWE-101	- Kunstwerk
3523-0500-DO-OVL	- Openbare verlichting
3523-0500-DO-OVV-101	- Bushaltes
3523-0500-DO-VRI	- Verkeersregelinstallatie

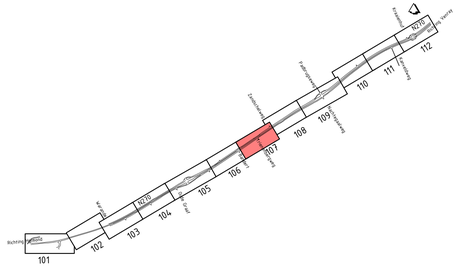
Buitenpolder
Kanaal
Kanaal
Kanaal

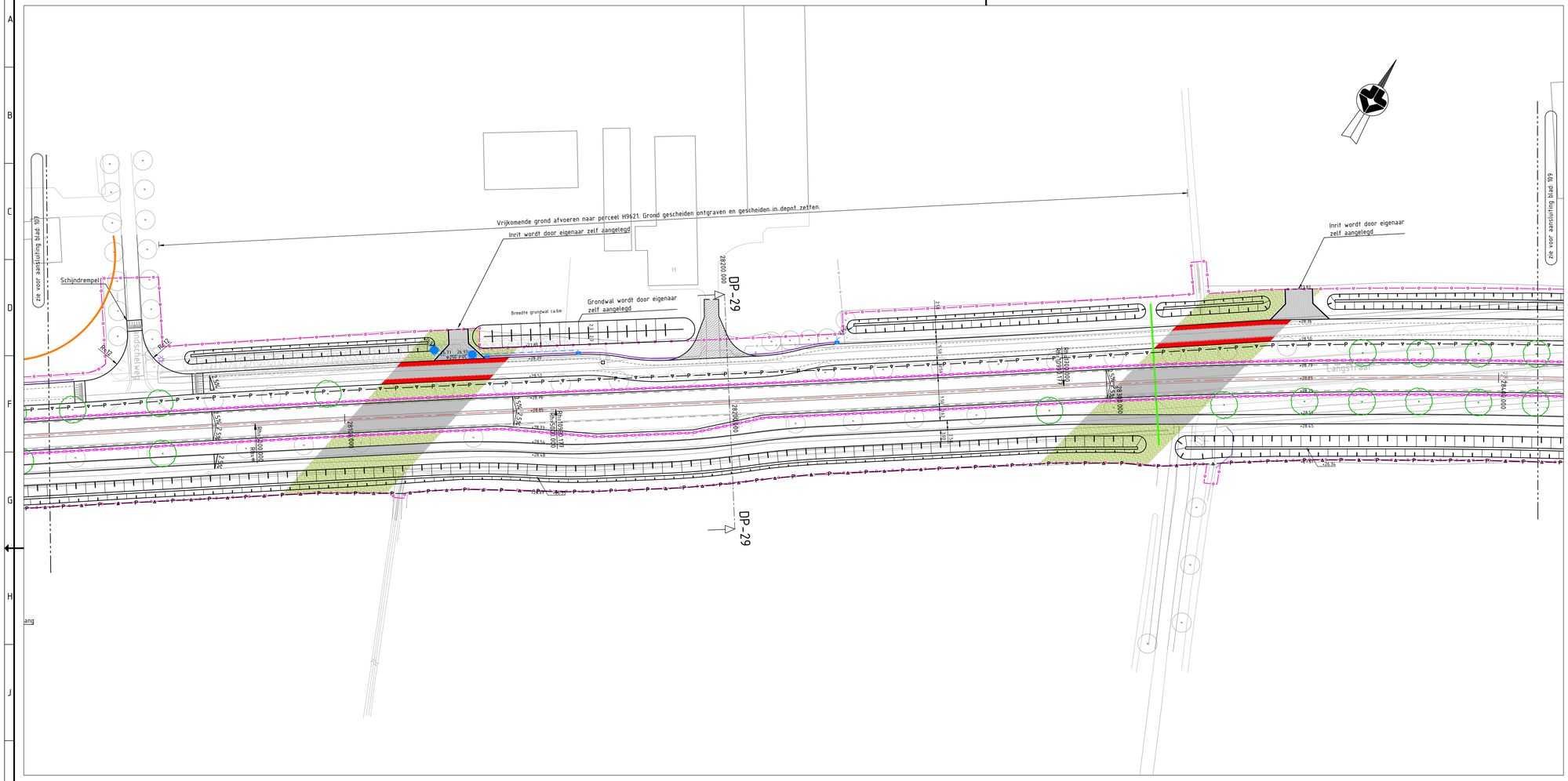

Legenda

Geometrie	Omschrijving	Status
	Systeemgrens	Nieuw
	Gemeente-, Provincie- & Waterschapsgrens	Bestaand
	Beheer en onderhoudsgrens, Provincie	Bestaand
	Geleiderail in aardebaan	Nieuw
	Antiverblindingsscherm	Nieuw
	Voorzijde geluidsscherm	Nieuw
	Kantverharding	Nieuw
	Rand halfverharding	Nieuw
	Materiaalgrens verharding	Nieuw
	Faunapassage	Nieuw
	Hop-over	Nieuw
	Duiker	Nieuw
	Kolkaansluiting HWA Ø125 PVC, indien anders is aangegeven	Nieuw
	Transportleiding HWA Ø250 PVC, indien anders is aangegeven	Nieuw
	Goot	Nieuw
	Verloopband kantopsluiting	Nieuw
	Leiconblok	Nieuw
	Opsluitband 100x200 mm	Nieuw
	Opsluitband 120x250 mm	Nieuw
	PWS band 250x130 mm	Nieuw
	Trottoirband 130/150 mm	Nieuw
	Trottoirband RWS	Nieuw
	Asfalt trapsgewijs vrezen	Nieuw

Symbool	Omschrijving	Status
	Boom te kappen	Bestaand
	Boom te handhaven	Bestaand
	Boom	Nieuw
	Straatkolk 450x300 mm	Nieuw
	Trottoirkolk	Nieuw
	Inspectieput, Beton, inwendig 1000x1000 mm	Nieuw
	Doorspuitput, PE Ø315	Nieuw
26.27	B.O.B.-hoogte ten opzichte van NAP	Nieuw
	Inritelement 130/150 180x450x500 mm links	Nieuw
	Inritelement 130/150 180x450x500 mm midden	Nieuw
	Inritelement 130/150 180x450x500 mm rechts	Nieuw
	Draagconstructie met verkeerslichten	Nieuw
	Mast met drukknop	Nieuw
	Mast met verkeerslicht, fietsers	Nieuw
	Mast met verkeerslicht, voetgangers	Nieuw
	Mast met onderlicht en wachttijdvoorspeller	Nieuw
	Mast met verkeerslicht	Nieuw
	Lichtmast	Nieuw

Arcering	Omschrijving	Status
	Bermen inzaaien met gras	Nieuw
	Asfalt	Bestaand
	Asfalt Zwart	Nieuw
	Molgoot van BSS halfsteensverband	Nieuw
	Tegel 300x300 mm halfsteensverband	Nieuw
	Tegel 300x300 mm halfsteensverband (kleur Rood)	Nieuw
	Klinkerverharding	Nieuw
	Halfverharding	Nieuw
	Grasbetonblokken	Nieuw

Vlakvulling	Omschrijving	Status
	Asfalt Rood	Nieuw
	Printbeton	Nieuw
	SMA - Deklaag KW Walsberg	Nieuw

Tekeningen:

3523-0500-DO-BBM-101-112	- Markering, bebording & bebakening
3523-0500-DO-BEP-101-112	- Groenvoorziening
3523-0500-DO-DWP-101-104	- Dwarprofielen
3523-0500-DO-FAU-101-113	- Faunavoorzieningen
3523-0500-DO-GSC	- Geluidsscherm
3523-0500-DO-K&L101-112	- Kabels & Leidingen
3523-0500-DO-KWE-101	- Kunstwerk
3523-0500-DO-OVL	- Openbare verlichting
3523-0500-DO-OVV-101	- Bushaltes
3523-0500-DO-VRI	- Verkeersregelinstallatie

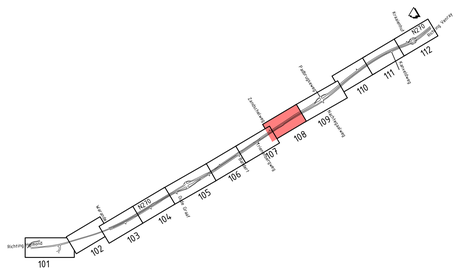
Buitenring
Kruisweg
N270
Kruisweg
Fietsbrug
Fietsbrug
Langstraat
Langstraat
Fietsbrug
Fietsbrug
Langstraat
Langstraat
Fietsbrug
Fietsbrug
Langstraat
Langstraat

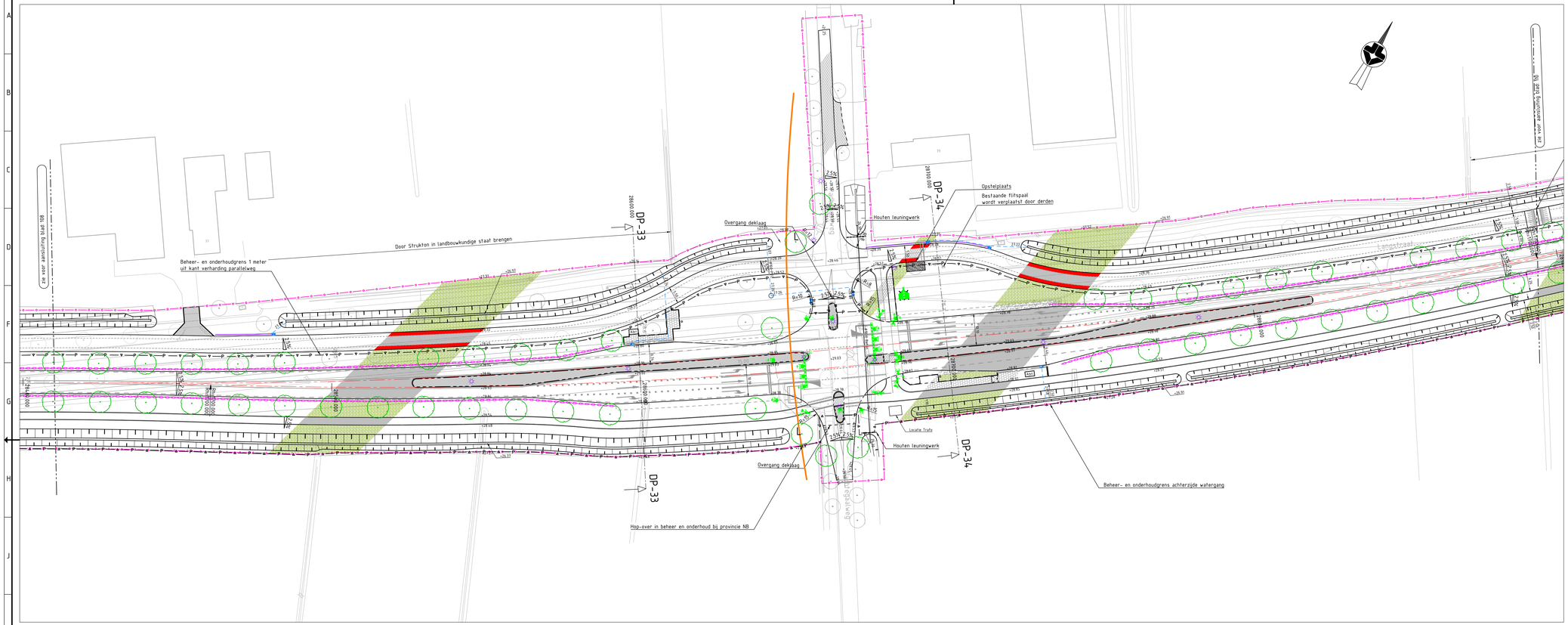

Legenda

Geometrie	Omschrijving	Status
	Systeemgrens	Nieuw
	Gemeente-, Provincie- & Waterschapsgrens	Bestaand
	Beheer en onderhoudsgrens, Provincie	Bestaand
	Geleideraal in aardebaan	Nieuw
	Antiverblindingsscherm	Nieuw
	Voorzijde geluidsscherm	Nieuw
	Kantverharding	Nieuw
	Rand halfverharding	Nieuw
	Materiaalgrens verharding	Nieuw
	Faunapassage	Nieuw
	Hop-over	Nieuw
	Duiker	Nieuw
	Kolkaansluiting HWA Ø125 PVC, indien anders is aangegeven	Nieuw
	Transportleiding HWA Ø250 PVC, indien anders is aangegeven	Nieuw
	Goot	Nieuw
	Verlooband kantopsluiting	Nieuw
	Leiconblok	Nieuw
	Opsluitband 100x200 mm	Nieuw
	Opsluitband 120x250 mm	Nieuw
	PWS band 250x130 mm	Nieuw
	Trottoirband 130/150 mm	Nieuw
	Trottoirband RWS	Nieuw
	Asfalt trapsgewijs vrezen	Nieuw

Symbool	Omschrijving	Status
	Boom te kappen	Bestaand
	Boom te handhaven	Bestaand
	Boom	Nieuw
	Straatkolk 450x300 mm	Nieuw
	Trottoirkolk	Nieuw
	Inspectieput, Beton, inwendig 1000x1000 mm	Nieuw
	Doorspuitput, PE Ø315	Nieuw
26.27	B.O.B.-hoogte ten opzichte van NAP	Nieuw
	Inritelement 130/150 180x450x500 mm links	Nieuw
	Inritelement 130/150 180x450x500 mm midden	Nieuw
	Inritelement 130/150 180x450x500 mm rechts	Nieuw
	Draagconstructie met verkeerslichten	Nieuw
	Mast met drukknop	Nieuw
	Mast met verkeerslicht, fietsers	Nieuw
	Mast met verkeerslicht, voetgangers	Nieuw
	Mast met onderlicht en wachttijdvoorspeller	Nieuw
	Mast met verkeerslicht	Nieuw
	Lichtmast	Nieuw

Arcering	Omschrijving	Status
	Bermen inzaaien met gras	Nieuw
	Asfalt	Bestaand
	Asfalt Zwart	Nieuw
	Molgoot van BSS halfsteensverband	Nieuw
	Tegel 300x300 mm halfsteensverband	Nieuw
	Tegel 300x300 mm halfsteensverband (kleur Rood)	Nieuw
	Klinkerverharding	Nieuw
	Halfverharding	Nieuw
	Grasbetonblokken	Nieuw

Vlakvulling	Omschrijving	Status
	Asfalt Rood	Nieuw
	Printbeton	Nieuw
	SMA - Deklaag KW Walsberg	Nieuw

Tekeningen:

3523-0500-DO-BBM-101-112	- Markering, bebording & bebakening
3523-0500-DO-BEP-101-112	- Groenvoorziening
3523-0500-DO-DWP-101-104	- Dwarsprofielen
3523-0500-DO-FAU-101-113	- Faunavoorzieningen
3523-0500-DO-GSC	- Geluidsscherm
3523-0500-DO-KAL101-112	- Kabels & Leidingen
3523-0500-DO-KWE-101	- Kunstwerk
3523-0500-DO-OVL	- Openbare verlichting
3523-0500-DO-OVV-101	- Bushaltes
3523-0500-DO-VRI	- Verkeersregelinstallatie

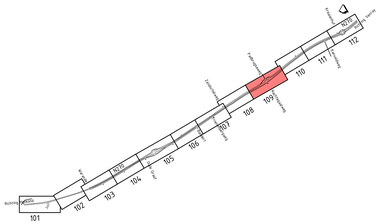
101
102
103
104
105
106
107
108
109
110
111
112
Deurne
Deurne-Noord
Deurne-Zuid
Liessel
Vlierden
Helenaveen
Lieshout
Beek en Donk
Gemeente Deurne
Gemeente Asten
Gemeente Someren
Gemeente Laarbeek
Gemeente Gemeente Helmond
Gemeente Gemeente Bergeijk
Gemeente Gemeente Bergeijk
Gemeente Gemeente Bergeijk

zie voor aansluiting blad 109
zie voor aansluiting blad 111
Drempel
Vrijkomende grond uit greppel verwerken in perceel H 9631
Bestaand matrixbord
wordt verplaatst door derden
Schijndrempel
Overstortput
Langstraat
DP-37
29000.000
29100.000
29200.000
29300.000
29400.000
29500.000
29600.000
29700.000
29800.000
29900.000
Rijbaan 000.000
Rijbaan 000.000 RW
Rijbaan 000.000 LW
2.5%
2.5%
2.5%

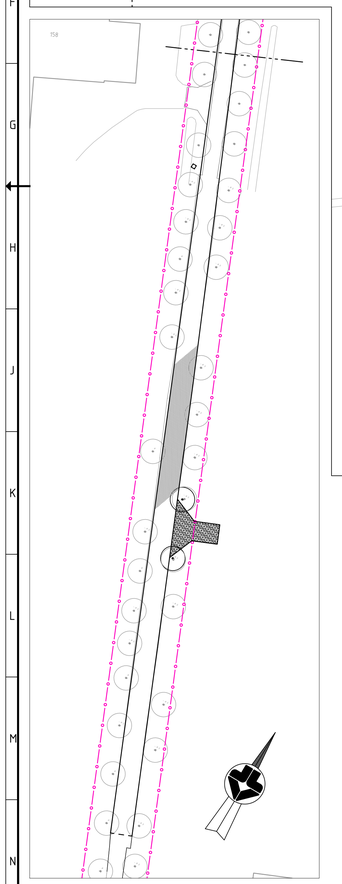

Legenda

Geometrie	Omschrijving	Status
	Systeemgrens	Nieuw
	Gemeente-, Provincie- & Waterschapsgrens	Bestaand
	Beheer en onderhoudsgrens, Provincie	Bestaand
	Geleiderail in aardebaan	Nieuw
	Antiverblindingsscherm	Nieuw
	Voorzijde geluidsscherm	Nieuw
	Kantverharding	Nieuw
	Rand halfverharding	Nieuw
	Materiaalgrens verharding	Nieuw
	Faunapassage	Nieuw
	Hop-over	Nieuw
	Duiker	Nieuw
	Kolkaansluiting HWA Ø125 PVC, indien anders is aangegeven	Nieuw
	Transportleiding HWA Ø250 PVC, indien anders is aangegeven	Nieuw
	Goot	Nieuw
	Verloopband kantopsluiting	Nieuw
	Leiconblok	Nieuw
	Opsluitband 100x200 mm	Nieuw
	Opsluitband 120x250 mm	Nieuw
	PWS band 250x130 mm	Nieuw
	Trottoirband 130/150 mm	Nieuw
	Trottoirband RWS	Nieuw
	Asfalt trapsgewijs vrezen	Nieuw

Symbool	Omschrijving	Status
	Boom te kappen	Bestaand
	Boom te handhaven	Bestaand
	Boom	Nieuw
	Straatkolk 450x300 mm	Nieuw
	Trottoirkolk	Nieuw
	Inspectieput, Beton, inwendig 1000x1000 mm	Nieuw
	Doorspuitput, PE Ø315	Nieuw
26.27	B.O.B.-hoogte ten opzichte van NAP	Nieuw
	Inritelement 130/150 180x450x500 mm links	Nieuw
	Inritelement 130/150 180x450x500 mm midden	Nieuw
	Inritelement 130/150 180x450x500 mm rechts	Nieuw
	Draagconstructie met verkeerslichten	Nieuw
	Mast met drukknop	Nieuw
	Mast met verkeerslicht, fietsers	Nieuw
	Mast met verkeerslicht, voetgangers	Nieuw
	Mast met onderlicht en wachttijdvoorspeller	Nieuw
	Mast met verkeerslicht	Nieuw
	Lichtmast	Nieuw

Arcering	Omschrijving	Status
	Bermen inzaaien met gras	Nieuw
	Asfalt	Bestaand
	Asfalt Zwart	Nieuw
	Molgoot van BSS halfsteensverband	Nieuw
	Tegel 300x300 mm halfsteensverband	Nieuw
	Tegel 300x300 mm halfsteensverband (kleur Rood)	Nieuw
	Klinkerverharding	Nieuw
	Halfverharding	Nieuw
	Grasbetonblokken	Nieuw

Vlakvulling	Omschrijving	Status
	Asfalt Rood	Nieuw
	Printbeton	Nieuw
	SMA - Deklaag KW Walsberg	Nieuw

Tekeningen:

3523-0500-DO-BBM-101-112	- Markering, bebording & bebakening
3523-0500-DO-BEP-101-112	- Groenvoorziening
3523-0500-DO-DWP-101-104	- Dwarprofielen
3523-0500-DO-FAU-101-113	- Faunavoorzieningen
3523-0500-DO-GSC	- Geluidsscherm
3523-0500-DO-K&L101-112	- Kabels & Leidingen
3523-0500-DO-KWE-101	- Kunstwerk
3523-0500-DO-OVL	- Openbare verlichting
3523-0500-DO-OVV-101	- Bushaltes
3523-0500-DO-VRI	- Verkeersregelinstallatie

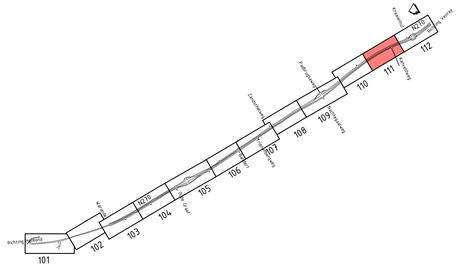
Buitenpaal
Kruisstraat
Langstraat
Langstraat 158
Langstraat 158
Langstraat 158

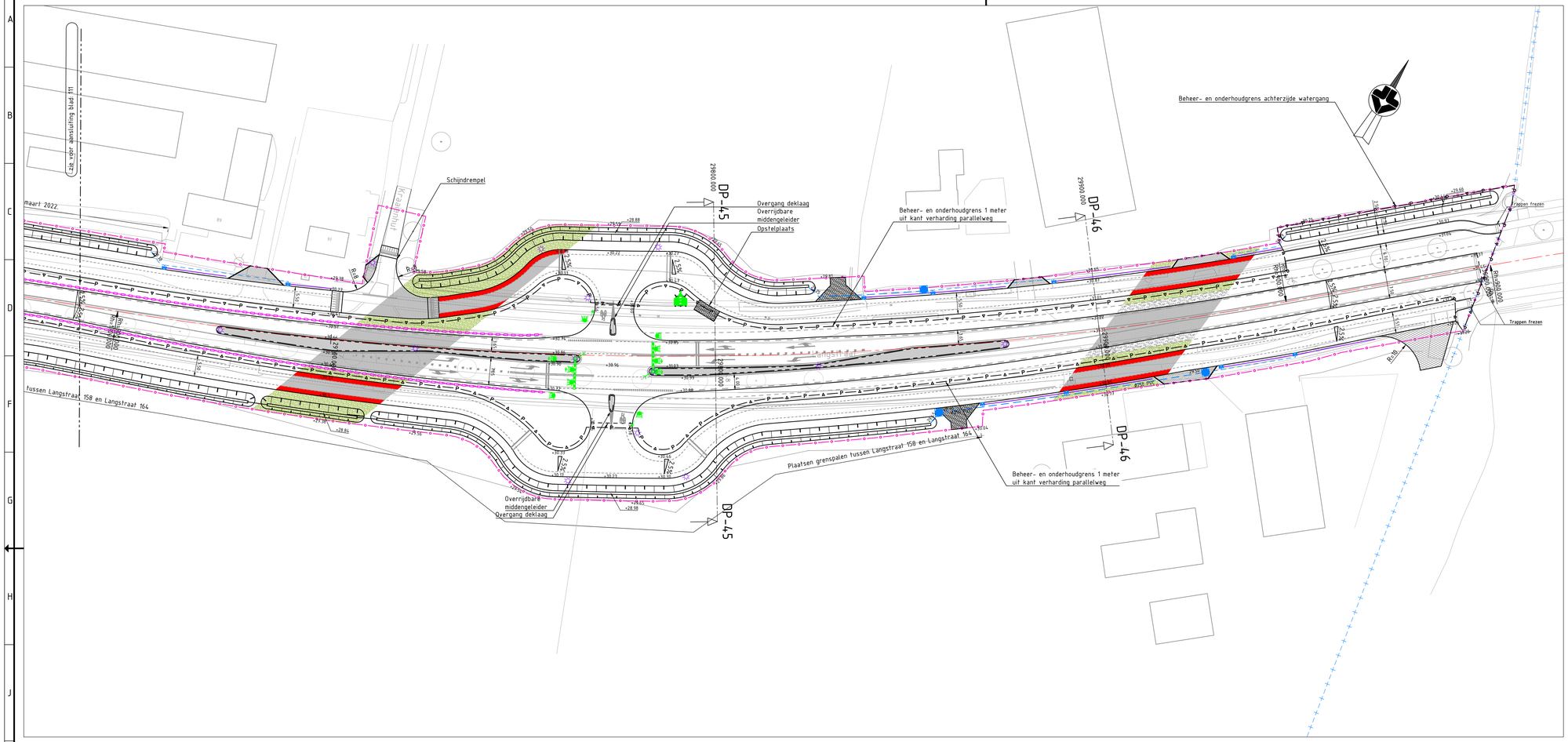

Legenda

Geometrie	Omschrijving	Status
	Systeemgrens	Nieuw
	Gemeente-, Provincie- & Waterschapsgrens	Bestaand
	Beheer en onderhoudsgrens, Provincie	Bestaand
	Geleiderail in aardebaan	Nieuw
	Antiverblindingsscherm	Nieuw
	Voorzijde geluidsscherm	Nieuw
	Kantverharding	Nieuw
	Rand halfverharding	Nieuw
	Materiaalgrens verharding	Nieuw
	Faunapassage	Nieuw
	Hop-over	Nieuw
	Duiker	Nieuw
	Kolkaansluiting HWA Ø125 PVC, indien anders is aangegeven	Nieuw
	Transportleiding HWA Ø250 PVC, indien anders is aangegeven	Nieuw
	Goot	Nieuw
	Verloopband kantopsluiting	Nieuw
	Leiconblok	Nieuw
	Opsluitband 100x200 mm	Nieuw
	Opsluitband 120x250 mm	Nieuw
	PWS band 250x130 mm	Nieuw
	Trottoirband 130/150 mm	Nieuw
	Trottoirband RWS	Nieuw
	Asfalt trapsgewijs vrezen	Nieuw

Symbool	Omschrijving	Status
	Boom te kappen	Bestaand
	Boom te handhaven	Bestaand
	Boom	Nieuw
	Straatkolk 450x300 mm	Nieuw
	Trottoirkolk	Nieuw
	Inspectieput, Beton, inwendig 1000x1000 mm	Nieuw
	Doorspuitput, PEØ315	Nieuw
26.27	B.O.B.-hoogte ten opzichte van NAP	Nieuw
	Inritelement 130/150 180x450x500 mm links	Nieuw
	Inritelement 130/150 180x450x500 mm midden	Nieuw
	Inritelement 130/150 180x450x500 mm rechts	Nieuw
	Draagconstructie met verkeerslichten	Nieuw
	Mast met drukknop	Nieuw
	Mast met verkeerslicht, fietsers	Nieuw
	Mast met verkeerslicht, voetgangers	Nieuw
	Mast met onderlicht en wachttijdvoorspeller	Nieuw
	Mast met verkeerslicht	Nieuw
	Lichtmast	Nieuw

Arcering	Omschrijving	Status
	Bermen inzaaien met gras	Nieuw
	Asfalt	Bestaand
	Asfalt Zwart	Nieuw
	Molgoot van BSS halfsteensverband	Nieuw
	Tegel 300x300 mm halfsteensverband	Nieuw
	Tegel 300x300 mm halfsteensverband (kleur Rood)	Nieuw
	Klinkerverharding	Nieuw
	Halfverharding	Nieuw
	Grasbetonblokken	Nieuw

Vlakvulling	Omschrijving	Status
	Asfalt Rood	Nieuw
	Printbeton	Nieuw
	SMA - Deklaag KW Walsberg	Nieuw

Tekeningen:

3523-0500-DO-BBM-101-112	- Markering, bebording & bebakening
3523-0500-DO-BEP-101-112	- Groenvoorziening
3523-0500-DO-DWP-101-104	- Dwarprofielen
3523-0500-DO-FAU-101-113	- Faunavoorzieningen
3523-0500-DO-GSC	- Geluidsscherm
3523-0500-DO-K&L101-112	- Kabels & Leidingen
3523-0500-DO-KWE-101	- Kunstwerk
3523-0500-DO-OVL	- Openbare verlichting
3523-0500-DO-OVV-101	- Bushaltes
3523-0500-DO-VRI	- Verkeersregelinstallatie

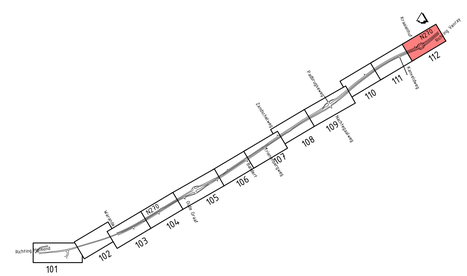
Buytkinkweg
Kerkstraat
Langstraat
Kerkstraat
Langstraat
Langstraat
Lang