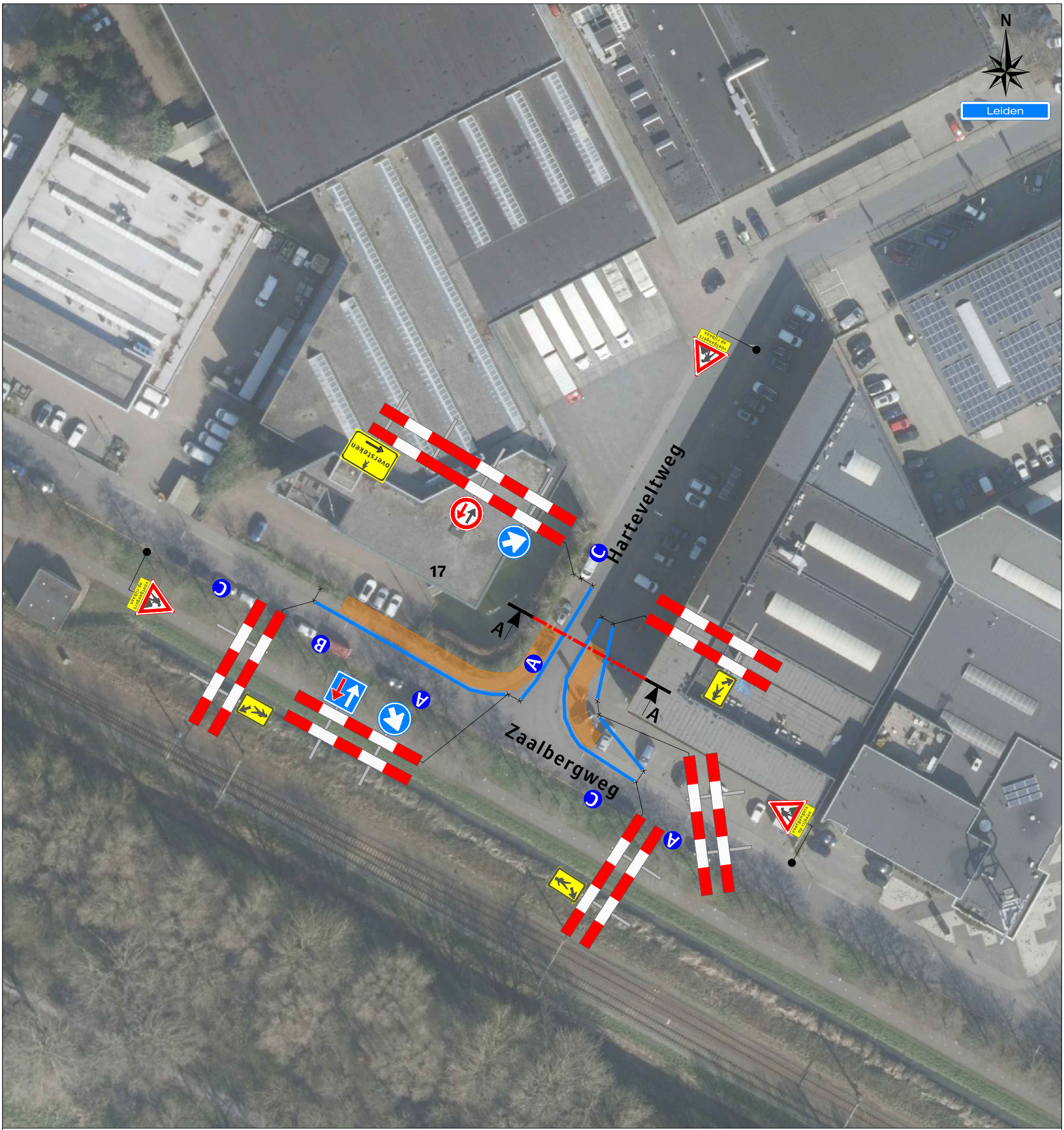

Dwarsdoorsnede A-A

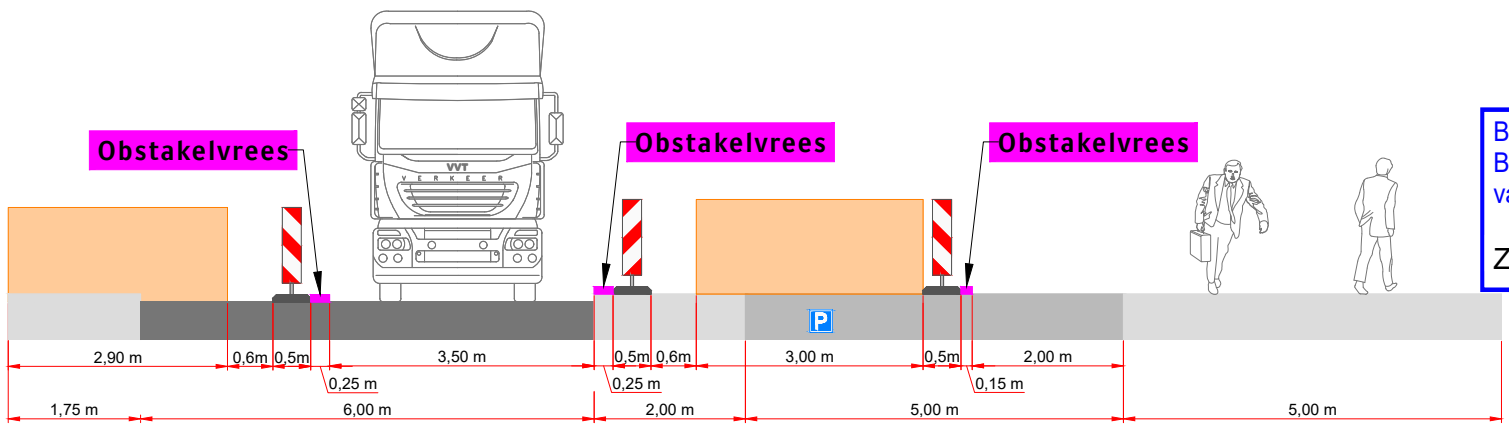

Behoort bij beschikking van Burgemeester en Wethouders van Leiden

Z23/3524057

Legenda

Werkruimte

Bakens (ca. 125 m)

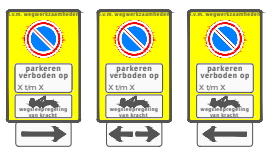

Werkvakindeling ETW

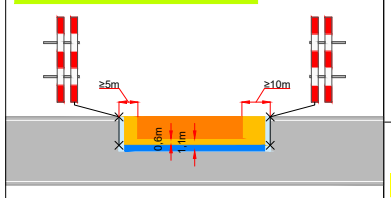

Opdrachtgever:

Liander

Versluys Verkeerstechniek BV
www.versluysgroep.nl
Bodegraven - Ede - Rotterdam - Vijfhuizen

Revisie	A	Datum	22-05-2023	Gewijzigd	AvP	Omschrijving	Verkeersruimte verbreed

Project:
Zaalbergweg te Leiden

Onderdeel: Verkeersmaatregel | Afstand VRI: ...

Aard werkzaamheden opdr.gever: Tracé | K54368

Getekend	: A. van Putten	Datum	: 25-04-2023
Gecontroleerd	: H. Labordus	Datum	: 25-04-2023
Referentienr.	: S002685	Tekeningnummer:	123-02050-01
Formaat: A3	Schaal: nvt	Status: Concept	

Plaatsing conform CROW 96a en 96b - Conflicterende bebording / bewegwijzering afdekken