



**Rapport : Geluid 2019 gemeente Beek (2020.183.00)**

**Rapport 2022.3 Akoestisch onderzoek ten behoeve van subsidieverzoek gevelwering.**

**28 september 2022**



## Inhoud

<b>1</b>	<b>Inleiding.....</b>	<b>1</b>
<b>2</b>	<b>Gebruikte documenten .....</b>	<b>2</b>
2.1	Adressen.....	2
2.2	Verkeersgegevens.....	7
2.3	Rekenmodel.....	9
2.4	Maatregelkeuze .....	9
<b>3</b>	<b>Resultaten geluidbelastingen wegverkeer .....</b>	<b>10</b>
3.1	Geluidbelastingen op de woningen per weg inclusief aftrek art. 110g Wgh.....	10
3.2	Cumulatieve geluidbelastingen wegverkeer exclusief aftrek art. 110g Wgh .....	16
<b>4</b>	<b>Resultaten geluidbelastingen railverkeer.....</b>	<b>22</b>
<b>5</b>	<b>(Aanvullende ) geluidwerende maatregelen.....</b>	<b>24</b>
<b>6</b>	<b>Hoogst toelaatbare waarden .....</b>	<b>25</b>
<b>7</b>	<b>Conclusie .....</b>	<b>36</b>

## **1 INLEIDING**

In het kader van de subsidieaanvraag voor de B-lijst woningen gelegen te Beek is een akoestisch onderzoek wegverkeerslawaaï verricht. De subsidie wordt aangevraagd voor gevelmaatregelen voor de woningen gelegen aan de Adsteeg, Aldenhofstraat, Berkenlaan, Brugstraat, Carylshofstraat, Dorpstraat, Elsstraat, Fattenbergstraat, Haardboomstraat, Hobbelrade, Iepenlaan, Kupstraat, Labourestraat, Maastrichterlaan, Molenstraat, Prins Mauritslaan, Raadhuisstraat, Schimmerterweg, Stationstraat en de Zandstraat.

Doel van het onderzoek is het inzichtelijk maken van de geluidbelasting op de betreffende woningen voor het toekomstige jaar 2030.

Voor andere maatregelen zoals het aanbrengen van stiller asfalt is niet gekozen. Het is niet gewenst vanwege wringend verkeer en verkeersinstallaties. Beide factoren zorgen voor extra slijtage van het wegdek waardoor de levensduur van het stiller asfalt ernstig wordt verminderd. Voor de overige wegen geldt dat het asfalt nog van goede kwaliteit is en nog niet in de planning staat om vervangen te worden. Geluidschermen en –wallen zijn aangebracht waar dat mogelijk was. Vanuit stedenbouwkundig oogpunt vinden wij geluidschermen langs bovengenoemde wegen niet aanvaardbaar.

Aan de hand van de geluidbelastingen wordt subsidie aangevraagd in het kader van de Subsidieregeling sanering verkeerslawaaï (Ssv).

Het onderzoek is uitgevoerd conform het 'Reken- en Meetvoorschrift Geluid 2012'.

## 2 GEBRUIKTE DOCUMENTEN

Conform het 'Reken- en Meetvoorschrift Geluid 2012' dient de geluidsbelasting te worden bepaald voor het zichtjaar 2030 op alle relevante toetshoogten van de geluidgevoelige objecten.

### 2.1 Adressen

De subsidie wordt aangevraagd voor de woningen die op de B-lijst worden vermeld en die een te hoge geluidbelasting ondervinden van de maatgevende wegen. Het betreffen de volgende woningen, zie tabel 2.1.

Tabel 2.1: B-lijst woningen BEEK

	Straat	Huisnr.	Toev.	Postcode	Plaats	Project	Status sanering (vanuit eigen gegevens bijgewerkt!)
1	ADSTEEG	16	A	6191 PW	BEEK	B-lijst	Sanering B-lijst 2020
2	ADSTEEG	16		6191 PW	BEEK	B-lijst	Sanering B-lijst 2020
3	ADSTEEG	23		6191 PW	BEEK	B-lijst	Sanering B-lijst 2020
4	ADSTEEG	26		6191 PX	BEEK	B-lijst	Sanering B-lijst 2020
5	ADSTEEG	33		6191 PW	BEEK	B-lijst	Sanering B-lijst 2020
6	ADSTEEG	37		6191 PW	BEEK	B-lijst	Sanering B-lijst 2020
7	ADSTEEG	39		6191 PW	BEEK	B-lijst	Sanering B-lijst 2020
8	ALDENHOFSTRAAT	108		6191 GW	BEEK	B-lijst	Sanering B-lijst 2020
9	ALDENHOFSTRAAT	110		6191 GW	BEEK	B-lijst	Sanering B-lijst 2020
10	BERKENLAAN	34		6176 DC	SpaubEEK	B-lijst	Sanering B-lijst 2020 (maatgevende weg is de Zandstraat niet berkenlaan! Hoort op B-lijst!) Bouwjaar 1982. Bestemmingsplan van vóór 1982
11	BERKENLAAN	36		6176 DC	SpaubEEK	B-lijst	Sanering B-lijst 2020 (maatgevende weg is de Zandstraat niet berkenlaan! Hoort op B-lijst!) Nouwjaar 1982. Bestemmingsplan van vóór 1982
12	BERKENLAAN	37		6176 DC	SpaubEEK	B-lijst	Sanering B-lijst 2020 (maatgevende weg is de Zandstraat niet berkenlaan! Hoort op B-lijst!) Bouwjaar 1983. Bestemmingsplan van vóór 1982
13	BERKENLAAN	39		6176 DD	SpaubEEK	B-lijst	Sanering B-lijst 2020 (maatgevende weg is de Zandstraat niet berkenlaan! Hoort op B-lijst!) Bouwjaar 1982. Bestemmingsplan van vóór 1982
14	BEUKENLAAN	16		6176 DL	SpaubEEK	B-lijst	Sanering B-lijst 2020: alleen HGWI! Gebouwd na 1986
15	BEUKENLAAN	18		6176 DL	SpaubEEK	B-lijst	Sanering B-lijst 2020: alleen HGWI! Gebouwd na 1986
16	BONGERD	66		6176 AW	SpaubEEK	B-lijst	Sanering B-lijst 2020: alleen HGWI! Verbouwd in 2020
17	BONGERD	66	A	6176 AW	SpaubEEK	B-lijst	Sanering B-lijst 2020: alleen HGWI! Verbouwd in 2020
18	BRUGSTRAAT	1	A	6191 KC	BEEK	B-lijst	Sanering B-lijst 2020
19	BRUGSTRAAT	1		6191 KC	BEEK	B-lijst	Sanering B-lijst 2020
20	BRUGSTRAAT	2		6191 KC	BEEK	B-lijst	Sanering B-lijst 2020
21	BRUGSTRAAT	3		6191 KC	BEEK	B-lijst	Sanering B-lijst 2020
22	BRUGSTRAAT	4		6191 KC	BEEK	B-lijst	Sanering B-lijst 2020
23	BRUGSTRAAT	5		6191 KC	BEEK	B-lijst	Sanering B-lijst 2020
24	BRUGSTRAAT	6		6191 KC	BEEK	B-lijst	Sanering B-lijst 2020: alleen HGWI! Verbouwd in 2005
25	BRUGSTRAAT	7		6191 KC	BEEK	B-lijst	Sanering B-lijst 2020
26	BRUGSTRAAT	8		6191 KC	BEEK	B-lijst	Van B-lijst : verwijderen geen woning meer 6 en 8 samen!
27	BRUGSTRAAT	9		6191 KC	BEEK	B-lijst	Sanering B-lijst 2020
28	BRUGSTRAAT	10		6191 KC	BEEK	B-lijst	Sanering B-lijst 2020
29	BRUGSTRAAT	12		6191 KC	BEEK	B-lijst	Sanering B-lijst 2020
30	BRUGSTRAAT	14		6191 KC	BEEK	B-lijst	Sanering B-lijst 2020
31	BRUGSTRAAT	16		6191 KC	BEEK	B-lijst	Sanering B-lijst 2020
32	CARTYLSHOFSTRAAT	20		6191 GH	BEEK	B-lijst	Sanering B-lijst 2020
33	CARTYLSHOFSTRAAT	22		6191 GH	BEEK	B-lijst	Sanering B-lijst 2020
34	CARTYLSHOFSTRAAT	40		6191 GH	BEEK	B-lijst	Sanering B-lijst 2020
35	CARTYLSHOFSTRAAT	42		6191 GH	BEEK	B-lijst	Sanering B-lijst 2020
36	CARTYLSHOFSTRAAT	60		6191 GJ	BEEK	B-lijst	Sanering B-lijst 2020
37	CARTYLSHOFSTRAAT	62		6191 GJ	BEEK	B-lijst	Sanering B-lijst 2020
38	CARTYLSHOFSTRAAT	80		6191 GJ	BEEK	B-lijst	Sanering B-lijst 2020
39	CARTYLSHOFSTRAAT	82		6191 GJ	BEEK	B-lijst	Sanering B-lijst 2020
40	DORPSTRAAT	2	A	6176 AC	SpaubEEK	B-lijst	Sanering B-lijst 2020
41	DORPSTRAAT	2	B	6176 AC	SpaubEEK	B-lijst	Sanering B-lijst 2020
42	DORPSTRAAT	2	C	6176 AC	SpaubEEK	B-lijst	Sanering B-lijst 2020
43	DORPSTRAAT	4		6176 AC	SpaubEEK	B-lijst	Sanering B-lijst 2020
44	DORPSTRAAT	6		6176 AC	SpaubEEK	B-lijst	Sanering B-lijst 2020
45	DORPSTRAAT	8		6176 AC	SpaubEEK	B-lijst	Sanering B-lijst 2020
46	DORPSTRAAT	10		6176 AC	SpaubEEK	B-lijst	Sanering B-lijst 2020
47	DORPSTRAAT	12		6176 AC	SpaubEEK	B-lijst	Sanering B-lijst 2020
48	DORPSTRAAT	14		6176 AC	SpaubEEK	B-lijst	Sanering B-lijst 2020
49	DORPSTRAAT	16		6176 AC	SpaubEEK	B-lijst	Sanering B-lijst 2020
50	DORPSTRAAT	18		6176 AC	SpaubEEK	B-lijst	Sanering B-lijst 2020
51	DORPSTRAAT	20		6176 AC	SpaubEEK	B-lijst	Sanering B-lijst 2020
52	DORPSTRAAT	26		6176 AC	SpaubEEK	B-lijst	Sanering B-lijst 2020

	Straat	Huisnr.	Toev.	Postcode	Plaats	Project	Status sanering (vanuit eigen gegevens bijgewerkt!)
53	DORPSTRAAT	28		6176 AC	SpaubEEK	B-lijst	Sanering B-lijst 2020
54	DORPSTRAAT	30		6176 AC	SpaubEEK	B-lijst	Sanering B-lijst 2020
55	DORPSTRAAT	38		6176 AC	SpaubEEK	B-lijst	Sanering B-lijst 2020
56	DORPSTRAAT	40		6176 AC	SpaubEEK	B-lijst	Sanering B-lijst 2020
57	DORPSTRAAT	42		6176 AC	SpaubEEK	B-lijst	Sanering B-lijst 2020
58	DORPSTRAAT	44		6176 AC	SpaubEEK	B-lijst	Sanering B-lijst 2020
59	DORPSTRAAT	46		6176 AD	SpaubEEK	B-lijst	Sanering B-lijst 2020
60	DORPSTRAAT	48		6176 AD	SpaubEEK	B-lijst	Sanering B-lijst 2020
61	DORPSTRAAT	49		6176 AA	SpaubEEK	B-lijst	Sanering B-lijst 2020
62	DORPSTRAAT	51		6176 AA	SpaubEEK	B-lijst	Sanering B-lijst 2020
63	DORPSTRAAT	52		6176 AD	SpaubEEK	B-lijst	Sanering B-lijst 2020
64	DORPSTRAAT	53		6176 AB	SpaubEEK	B-lijst	Sanering B-lijst 2020
65	DORPSTRAAT	54		6176 AD	SpaubEEK	B-lijst	Sanering B-lijst 2020
66	DORPSTRAAT	68	A	6176 AD	SpaubEEK	B-lijst	Sanering B-lijst 2020
67	DORPSTRAAT	68		6176 AD	SpaubEEK	B-lijst	Sanering B-lijst 2020
68	DORPSTRAAT	70		6176 AD	SpaubEEK	B-lijst	Sanering B-lijst 2020
69	DORPSTRAAT	71		6176 AB	SpaubEEK	B-lijst	Sanering B-lijst 2020
70	DORPSTRAAT	72		6176 AD	SpaubEEK	B-lijst	Sanering B-lijst 2020
71	DORPSTRAAT	78		6176 AD	SpaubEEK	B-lijst	Sanering B-lijst 2020
72	DORPSTRAAT	80		6176 AD	SpaubEEK	B-lijst	Sanering B-lijst 2020
73	DORPSTRAAT	82		6176 AD	SpaubEEK	B-lijst	Sanering B-lijst 2020
74	DORPSTRAAT	83		6176 AB	SpaubEEK	B-lijst	Sanering B-lijst 2020
75	DORPSTRAAT	84		6176 AD	SpaubEEK	B-lijst	Sanering B-lijst 2020
76	DORPSTRAAT	85		6176 AB	SpaubEEK	B-lijst	Sanering B-lijst 2020
77	DORPSTRAAT	86		6176 AE	SpaubEEK	B-lijst	Sanering B-lijst 2020
78	DORPSTRAAT	88		6176 AE	SpaubEEK	B-lijst	Sanering B-lijst 2020
79	DORPSTRAAT	93		6176 AB	SpaubEEK	B-lijst	Sanering B-lijst 2020
80	DORPSTRAAT	94		6176 AE	SpaubEEK	B-lijst	Sanering B-lijst 2020
81	DORPSTRAAT	95		6176 AB	SpaubEEK	B-lijst	Sanering B-lijst 2020
82	DORPSTRAAT	104		6176 AE	SpaubEEK	B-lijst	Sanering B-lijst 2020
83	DORPSTRAAT	107		6176 AB	SpaubEEK	B-lijst	Sanering B-lijst 2020
84	DORPSTRAAT	108		6176 AE	SpaubEEK	B-lijst	Sanering B-lijst 2020
85	DORPSTRAAT	109		6176 AB	SpaubEEK	B-lijst	Sanering B-lijst 2020
86	DORPSTRAAT	110		6176 AE	SpaubEEK	B-lijst	Sanering B-lijst 2020
87	DORPSTRAAT	111		6176 AB	SpaubEEK	B-lijst	Sanering B-lijst 2020
88	DORPSTRAAT	113		6176 AB	SpaubEEK	B-lijst	Sanering B-lijst 2020
89	DORPSTRAAT	114		6176 AE	SpaubEEK	B-lijst	Sanering B-lijst 2020
90	DORPSTRAAT	115		6176 AB	SpaubEEK	B-lijst	Sanering B-lijst 2020
91	DORPSTRAAT	117		6176 AB	SpaubEEK	B-lijst	Sanering B-lijst 2020
92	DORPSTRAAT	120		6176 AE	SpaubEEK	B-lijst	Sanering B-lijst 2020
93	DORPSTRAAT	122		6176 AE	SpaubEEK	B-lijst	Sanering B-lijst 2020
94	DORPSTRAAT	130		6176 AE	SpaubEEK	B-lijst	Sanering B-lijst 2020
95	DORPSTRAAT	132		6176 AE	SpaubEEK	B-lijst	Sanering B-lijst 2020
96	DORPSTRAAT	140		6176 AE	SpaubEEK	B-lijst	Sanering B-lijst 2020
97	ELSSTRAAT	2		6191 JW	BEEK	B-lijst	Van B-lijst verwijderen: winkel!
98	ELSSTRAAT	3		6191 JW	BEEK	B-lijst	Sanering B-lijst 2020
99	ELSSTRAAT	4		6191 JW	BEEK	B-lijst	Sanering B-lijst 2020
100	ELSSTRAAT	5		6191 JW	BEEK	B-lijst	Sanering B-lijst 2020
101	ELSSTRAAT	6		6191 JW	BEEK	B-lijst	Sanering B-lijst 2020
102	ELSSTRAAT	7		6191 JW	BEEK	B-lijst	Sanering B-lijst 2020
103	ELSSTRAAT	8		6191 JW	BEEK	B-lijst	Sanering B-lijst 2020
104	ELSSTRAAT	11		6191 JW	BEEK	B-lijst	Sanering B-lijst 2020
105	ELSSTRAAT	12		6191 JW	BEEK	B-lijst	Sanering B-lijst 2020
106	ELSSTRAAT	13		6191 JW	BEEK	B-lijst	Sanering B-lijst 2020
107	ELSSTRAAT	14		6191 JW	BEEK	B-lijst	Sanering B-lijst 2020
108	ELSSTRAAT	15		6191 JW	BEEK	B-lijst	Sanering B-lijst 2020
109	ELSSTRAAT	16		6191 JW	BEEK	B-lijst	Van B-lijst verwijderen: winkel!
110	ELSSTRAAT	17		6191 JW	BEEK	B-lijst	Van B-lijst verwijderen: winkel!
111	ELSSTRAAT	18		6191 JW	BEEK	B-lijst	Van B-lijst verwijderen: winkel!
112	ELSSTRAAT	19		6191 JW	BEEK	B-lijst	Sanering B-lijst 2020
113	ELSSTRAAT	20		6191 JW	BEEK	B-lijst	Sanering B-lijst 2020
114	ELSSTRAAT	21		6191 JW	BEEK	B-lijst	Sanering B-lijst 2020
115	ELSSTRAAT	22		6191 JW	BEEK	B-lijst	Sanering B-lijst 2020
116	ELSSTRAAT	23		6191 JW	BEEK	B-lijst	Sanering B-lijst 2020
117	ELSSTRAAT	24		6191 JW	BEEK	B-lijst	Sanering B-lijst 2020
118	ELSSTRAAT	27		6191 JW	BEEK	B-lijst	Sanering B-lijst 2020
119	ELSSTRAAT	28		6191 JW	BEEK	B-lijst	Sanering B-lijst 2020
120	ELSSTRAAT	29		6191 JW	BEEK	B-lijst	Sanering B-lijst 2020
121	ELSSTRAAT	30		6191 JW	BEEK	B-lijst	Sanering B-lijst 2020
122	ELSSTRAAT	31		6191 JW	BEEK	B-lijst	Sanering B-lijst 2020
123	ELSSTRAAT	32		6191 JW	BEEK	B-lijst	Sanering B-lijst 2020

	Straat	Huisnr.	Toev.	Postcode	Plaats	Project	Status sanering (vanuit eigen gegevens bijgewerkt!)
124	ELSSTRAAT	35		6191 JW	BEEK	B-lijst	Sanering B-lijst 2020
125	ELSSTRAAT	36		6191 JW	BEEK	B-lijst	Sanering B-lijst 2020
126	ELSSTRAAT	37		6191 JW	BEEK	B-lijst	Sanering B-lijst 2020
127	ELSSTRAAT	38		6191 JW	BEEK	B-lijst	Sanering B-lijst 2020
128	ELSSTRAAT	39		6191 JW	BEEK	B-lijst	Sanering B-lijst 2020
129	ELSSTRAAT	41		6191 JW	BEEK	B-lijst	Sanering B-lijst 2020
130	ELSSTRAAT	42		6191 JW	BEEK	B-lijst	Sanering B-lijst 2020
131	ELSSTRAAT	44		6191 JW	BEEK	B-lijst	Sanering B-lijst 2020
132	ELSSTRAAT	45		6191 JW	BEEK	B-lijst	Sanering B-lijst 2020
133	ELSSTRAAT	48		6191 JW	BEEK	B-lijst	Sanering B-lijst 2020
134	ELSSTRAAT	49		6191 JW	BEEK	B-lijst	Sanering B-lijst 2020
135	ELSSTRAAT	50		6191 JW	BEEK	B-lijst	Sanering B-lijst 2020
136	FATTENBERGSTRAT	73		6191 EP	BEEK	B-lijst	Sanering B-lijst 2020
137	HAARDBOOMSTRAT	44		6191 EM	BEEK	B-lijst	Sanering B-lijst 2020
138	HOBELRADE	2		6176 CH	Spaubeek	B-lijst	Sanering B-lijst 2020
139	IEPENLAAN	15		6176 DK	Spaubeek	B-lijst	Sanering B-lijst 2020: alleen HGWI Gebouwd na 1986
140	IEPENLAAN	13		6176 DK	Spaubeek	B-lijst	Sanering B-lijst 2020: alleen HGWI Gebouwd na 1986
141	KUPSTRAAT	1		6176 AJ	Spaubeek	B-lijst	Sanering B-lijst 2020
142	KUPSTRAAT	3		6176 AJ	Spaubeek	B-lijst	Sanering B-lijst 2020
143	KUPSTRAAT	6		6176 AL	Spaubeek	B-lijst	Sanering B-lijst 2020
144	KUPSTRAAT	11	A	6176 AJ	Spaubeek	B-lijst	Sanering B-lijst 2020
145	KUPSTRAAT	11		6176 AJ	Spaubeek	B-lijst	Sanering B-lijst 2020
146	KUPSTRAAT	13		6176 AJ	Spaubeek	B-lijst	Sanering B-lijst 2020
147	Labourestraat	1		6191 CD	BEEK	B-lijst	Sanering B-lijst 2020
148	Labourestraat	2	A	6191 CE	BEEK	B-lijst	Sanering B-lijst 2020
149	Labourestraat	2		6191 CE	BEEK	B-lijst	Sanering B-lijst 2020
150	MAASTRICHTERLAAN	5		6191 AA	BEEK	A-lijst	Sanering B-lijst 2020
151	MAASTRICHTERLAAN	31		6191 AB	BEEK	B-lijst	Sanering B-lijst 2020
152	MAASTRICHTERLAAN	33		6191 AB	BEEK	B-lijst	Sanering B-lijst 2020
153	MAASTRICHTERLAAN	35		6191 AB	BEEK	B-lijst	Sanering B-lijst 2020
154	MAASTRICHTERLAAN	37		6191 AB	BEEK	B-lijst	Sanering B-lijst 2020
155	MAASTRICHTERLAAN	39		6191 AB	BEEK	B-lijst	Sanering B-lijst 2020
156	MAASTRICHTERLAAN	41		6191 AB	BEEK	B-lijst	Sanering B-lijst 2020
157	MAASTRICHTERLAAN	43		6191 AB	BEEK	B-lijst	Sanering B-lijst 2020
158	MAASTRICHTERLAAN	47		6191 AB	BEEK	B-lijst	Sanering B-lijst 2020
159	MAASTRICHTERLAAN	49		6191 AB	BEEK	B-lijst	Sanering B-lijst 2020
160	MAASTRICHTERLAAN	51		6191 AB	BEEK	B-lijst	Sanering B-lijst 2020
161	MOLENSTRAT	2		6191KP	Beek	A-lijst	Sanering B-lijst 2020
162	MOLENSTRAT	4		6191KP	Beek	A-lijst	Sanering B-lijst 2020
163	PRINS MAURITSLAAN	1		6191 EC	BEEK	B-lijst	Sanering B-lijst 2020
164	PRINS MAURITSLAAN	2		6191 EG	BEEK	B-lijst	Sanering B-lijst 2020
165	PRINS MAURITSLAAN	3		6191 EC	BEEK	B-lijst	Sanering B-lijst 2020
166	PRINS MAURITSLAAN	4		6191 EG	BEEK	B-lijst	Sanering B-lijst 2020: alleen HGWI Gebouwd na 1982
167	PRINS MAURITSLAAN	5	A	6191 EC	BEEK	B-lijst	Sanering B-lijst 2020
168	PRINS MAURITSLAAN	5	B	6191 EC	BEEK	B-lijst	Sanering B-lijst 2020
169	PRINS MAURITSLAAN	7		6191 EC	BEEK	B-lijst	Sanering B-lijst 2020
170	PRINS MAURITSLAAN	8		6191 EG	BEEK	B-lijst	Sanering B-lijst 2020: alleen HGWI Gebouwd na 1986
171	PRINS MAURITSLAAN	9		6191 EC	BEEK	B-lijst	Sanering B-lijst 2020
172	PRINS MAURITSLAAN	10	A	6191 EG	BEEK	B-lijst	Sanering B-lijst 2020
173	PRINS MAURITSLAAN	10	B	6191 EG	BEEK	B-lijst	Sanering B-lijst 2020
174	PRINS MAURITSLAAN	10		6191 EG	BEEK	B-lijst	Sanering B-lijst 2020
175	PRINS MAURITSLAAN	11		6191 EC	BEEK	B-lijst	Sanering B-lijst 2020
176	PRINS MAURITSLAAN	12		6191 EG	BEEK	B-lijst	Sanering B-lijst 2020
177	PRINS MAURITSLAAN	13		6191 EC	BEEK	B-lijst	Sanering B-lijst 2020
178	PRINS MAURITSLAAN	15	A	6191 EC	BEEK	B-lijst	Sanering B-lijst 2020
179	PRINS MAURITSLAAN	15		6191 EC	BEEK	B-lijst	Sanering B-lijst 2020
180	PRINS MAURITSLAAN	16		6191 EG	BEEK	B-lijst	Sanering B-lijst 2020
181	PRINS MAURITSLAAN	18		6191 EG	BEEK	B-lijst	Sanering B-lijst 2020
182	PRINS MAURITSLAAN	19		6191 EC	BEEK	B-lijst	Sanering B-lijst 2020
183	PRINS MAURITSLAAN	20		6191 EG	BEEK	B-lijst	Sanering B-lijst 2020
184	PRINS MAURITSLAAN	23		6191 EC	BEEK	B-lijst	Sanering B-lijst 2020
185	PRINS MAURITSLAAN	28		6191 EG	BEEK	B-lijst	Sanering B-lijst 2020
186	PRINS MAURITSLAAN	29		6191 EC	BEEK	B-lijst	Sanering B-lijst 2020
187	PRINS MAURITSLAAN	30		6191 EG	BEEK	B-lijst	Sanering B-lijst 2020
188	PRINS MAURITSLAAN	31		6191 EC	BEEK	B-lijst	Sanering B-lijst 2020
189	PRINS MAURITSLAAN	33		6191 EC	BEEK	B-lijst	Sanering B-lijst 2020
190	PRINS MAURITSLAAN	34		6191 EG	BEEK	B-lijst	Sanering B-lijst 2020
191	PRINS MAURITSLAAN	35		6191 EC	BEEK	B-lijst	Sanering B-lijst 2020: alleen HGWI Gebouwd in 1989
192	PRINS MAURITSLAAN	36		6191 EG	BEEK	B-lijst	Sanering B-lijst 2020
193	PRINS MAURITSLAAN	37		6191 EC	BEEK	B-lijst	Sanering B-lijst 2020: alleen HGWI Gebouwd in 1989
194	PRINS MAURITSLAAN	38		6191 EG	BEEK	B-lijst	Sanering B-lijst 2020

	Straat	Huisnr.	Toev.	Postcode	Plaats	Project	Status sanering (vanuit eigen gegevens bijgewerkt!)
195	PRINS MAURITSLAAN	39		6191 EC	BEEK	B-lijst	Sanering B-lijst 2020: alleen HGW! Gebouwd in 1989
196	PRINS MAURITSLAAN	40		6191 EG	BEEK	B-lijst	Sanering B-lijst 2020
197	PRINS MAURITSLAAN	41		6191 EC	BEEK	B-lijst	Sanering B-lijst 2020
198	PRINS MAURITSLAAN	42	A	6191 EG	BEEK	B-lijst	Sanering B-lijst 2020
199	PRINS MAURITSLAAN	42	B	6191 EG	BEEK	B-lijst	Sanering B-lijst 2020
200	PRINS MAURITSLAAN	42		6191 EG	BEEK	B-lijst	Sanering B-lijst 2020
201	PRINS MAURITSLAAN	43		6191 EC	BEEK	B-lijst	Sanering B-lijst 2020
202	PRINS MAURITSLAAN	44	A	6191 EG	BEEK	B-lijst	Sanering B-lijst 2020
203	PRINS MAURITSLAAN	44	B	6191 EG	BEEK	B-lijst	Sanering B-lijst 2020
204	PRINS MAURITSLAAN	44		6191 EG	BEEK	B-lijst	Sanering B-lijst 2020
205	PRINS MAURITSLAAN	45		6191 EC	BEEK	B-lijst	Sanering B-lijst 2020: alleen HGW! Gebouwd in 1999
206	PRINS MAURITSLAAN	46	A	6191 EG	BEEK	B-lijst	Sanering B-lijst 2020
207	PRINS MAURITSLAAN	46	B	6191 EG	BEEK	B-lijst	Sanering B-lijst 2020
208	PRINS MAURITSLAAN	46		6191 EG	BEEK	B-lijst	Sanering B-lijst 2020
209	PRINS MAURITSLAAN	51		6191 ED	BEEK	B-lijst	Sanering B-lijst 2020
210	PRINS MAURITSLAAN	53		6191 ED	BEEK	B-lijst	Sanering B-lijst 2020
211	PRINS MAURITSLAAN	55		6191 ED	BEEK	B-lijst	Sanering B-lijst 2020
212	PRINS MAURITSLAAN	57		6191 ED	BEEK	B-lijst	Sanering B-lijst 2020
213	PRINS MAURITSLAAN	59		6191 ED	BEEK	B-lijst	Sanering B-lijst 2020
214	PRINS MAURITSLAAN	60		6191 EH	BEEK	B-lijst	Sanering B-lijst 2020
215	PRINS MAURITSLAAN	61		6191 ED	BEEK	B-lijst	Sanering B-lijst 2020
216	PRINS MAURITSLAAN	62		6191 EH	BEEK	B-lijst	Sanering B-lijst 2020
217	PRINS MAURITSLAAN	63		6191 ED	BEEK	B-lijst	Sanering B-lijst 2020
218	PRINS MAURITSLAAN	64		6191 EH	BEEK	B-lijst	Sanering B-lijst 2020
219	PRINS MAURITSLAAN	65		6191 ED	BEEK	B-lijst	Sanering B-lijst 2020
220	PRINS MAURITSLAAN	66		6191 EH	BEEK	B-lijst	Sanering B-lijst 2020
221	PRINS MAURITSLAAN	67		6191 ED	BEEK	B-lijst	Sanering B-lijst 2020
222	PRINS MAURITSLAAN	68		6191 EH	BEEK	B-lijst	Sanering B-lijst 2020
223	PRINS MAURITSLAAN	69		6191 ED	BEEK	B-lijst	Sanering B-lijst 2020
224	PRINS MAURITSLAAN	70		6191 EH	BEEK	B-lijst	Sanering B-lijst 2020
225	PRINS MAURITSLAAN	71		6191 ED	BEEK	B-lijst	Sanering B-lijst 2020
226	PRINS MAURITSLAAN	72	A	6191 EH	BEEK	B-lijst	Sanering B-lijst 2020
227	PRINS MAURITSLAAN	72		6191 EH	BEEK	B-lijst	Sanering B-lijst 2020
228	PRINS MAURITSLAAN	73		6191 ED	BEEK	B-lijst	Sanering B-lijst 2020
229	PRINS MAURITSLAAN	75		6191 ED	BEEK	B-lijst	Sanering B-lijst 2020
230	PRINS MAURITSLAAN	76		6191 EH	BEEK	B-lijst	Sanering B-lijst 2020
231	PRINS MAURITSLAAN	77	A	6191 ED	BEEK	B-lijst	Sanering B-lijst 2020: woning toegevoegd ontbreekt op B-lijst!
232	PRINS MAURITSLAAN	77		6191 ED	BEEK	B-lijst	Sanering B-lijst 2020
233	PRINS MAURITSLAAN	79		6191 ED	BEEK	B-lijst	Sanering B-lijst 2020
234	PRINS MAURITSLAAN	81		6191 ED	BEEK	B-lijst	Sanering B-lijst 2020
235	PRINS MAURITSLAAN	82		6191 EH	BEEK	B-lijst	Sanering B-lijst 2020
236	PRINS MAURITSLAAN	83		6191 ED	BEEK	B-lijst	Sanering B-lijst 2020
237	PRINS MAURITSLAAN	84	A	6191 EH	BEEK	B-lijst	Sanering B-lijst 2020
238	PRINS MAURITSLAAN	84	B	6191 EH	BEEK	B-lijst	Sanering B-lijst 2020
239	PRINS MAURITSLAAN	84		6191 EH	BEEK	B-lijst	Sanering B-lijst 2020
240	PRINS MAURITSLAAN	85		6191 ED	BEEK	B-lijst	Sanering B-lijst 2020
241	PRINS MAURITSLAAN	86		6191 EH	BEEK	B-lijst	Sanering B-lijst 2020
242	PRINS MAURITSLAAN	87		6191 ED	BEEK	B-lijst	Sanering B-lijst 2020
243	PRINS MAURITSLAAN	89		6191 ED	BEEK	B-lijst	Sanering B-lijst 2020
244	PRINS MAURITSLAAN	90		6191 EH	BEEK	B-lijst	Sanering B-lijst 2020
245	PRINS MAURITSLAAN	91		6191 ED	BEEK	B-lijst	Sanering B-lijst 2020
246	PRINS MAURITSLAAN	92		6191 EH	BEEK	B-lijst	Sanering B-lijst 2020
247	PRINS MAURITSLAAN	93		6191 ED	BEEK	B-lijst	Sanering B-lijst 2020
248	PRINS MAURITSLAAN	94		6191 EH	BEEK	B-lijst	Sanering B-lijst 2020
249	PRINS MAURITSLAAN	95		6191 ED	BEEK	B-lijst	Sanering B-lijst 2020
250	PRINS MAURITSLAAN	98		6191 EH	BEEK	B-lijst	Sanering B-lijst 2020
251	PRINS MAURITSLAAN	100		6191 EH	BEEK	B-lijst	Sanering B-lijst 2020
252	PRINS MAURITSLAAN	102		6191 EH	BEEK	B-lijst	Sanering B-lijst 2020
253	PRINS MAURITSLAAN	104		6191 EH	BEEK	B-lijst	Sanering B-lijst 2020
254	PRINS MAURITSLAAN	106		6191 EH	BEEK	B-lijst	Sanering B-lijst 2020
255	PRINS MAURITSLAAN	107		6191 EE	BEEK	B-lijst	Sanering B-lijst 2020
256	PRINS MAURITSLAAN	108		6191 EJ	BEEK	B-lijst	Sanering B-lijst 2020
257	PRINS MAURITSLAAN	109	A	6191 EE	BEEK	B-lijst	Sanering B-lijst 2020
258	PRINS MAURITSLAAN	109		6191 EE	BEEK	B-lijst	Sanering B-lijst 2020
259	PRINS MAURITSLAAN	110		6191 EJ	BEEK	B-lijst	Sanering B-lijst 2020
260	PRINS MAURITSLAAN	111		6191 EE	BEEK	B-lijst	Sanering B-lijst 2020
261	PRINS MAURITSLAAN	112		6191 EJ	BEEK	B-lijst	Sanering B-lijst 2020
262	PRINS MAURITSLAAN	113		6191 EE	BEEK	B-lijst	Sanering B-lijst 2020
263	PRINS MAURITSLAAN	114		6191 EJ	BEEK	B-lijst	Sanering B-lijst 2020
264	PRINS MAURITSLAAN	115		6191 EE	BEEK	B-lijst	Sanering B-lijst 2020
265	PRINS MAURITSLAAN	116		6191 EJ	BEEK	B-lijst	Sanering B-lijst 2020

	Straat	Huisnr.	Toev.	Postcode	Plaats	Project	Status sanering (vanuit eigen gegevens bijgewerkt!)
266	PRINS MAURITSLAAN	117		6191 EE	BEEK	B-lijst	Sanering B-lijst 2020
267	PRINS MAURITSLAAN	119		6191 EE	BEEK	B-lijst	Sanering B-lijst 2020
268	PRINS MAURITSLAAN	121		6191 EE	BEEK	B-lijst	Sanering B-lijst 2020
269	PRINS MAURITSLAAN	125		6191 EE	BEEK	B-lijst	Sanering B-lijst 2020
270	PRINS MAURITSLAAN	126		6191 EJ	BEEK	B-lijst	Sanering B-lijst 2020
271	PRINS MAURITSLAAN	128		6191 EJ	BEEK	B-lijst	Sanering B-lijst 2020
272	PRINS MAURITSLAAN	129		6191 EE	BEEK	B-lijst	Sanering B-lijst 2020
273	PRINS MAURITSLAAN	131		6191 EE	BEEK	B-lijst	Sanering B-lijst 2020
274	PRINS MAURITSLAAN	133		6191 EE	BEEK	B-lijst	Sanering B-lijst 2020
275	PRINS MAURITSLAAN	135		6191 EE	BEEK	B-lijst	Sanering B-lijst 2020
276	PRINS MAURITSLAAN	137		6191 EE	BEEK	B-lijst	Sanering B-lijst 2020
277	PRINS MAURITSLAAN	139		6191 EE	BEEK	B-lijst	Sanering B-lijst 2020
278	PRINS MAURITSLAAN	191		6191 EE	BEEK	B-lijst	Sanering B-lijst 2020
279	PRINS MAURITSLAAN	193		6191 EE	BEEK	B-lijst	Sanering B-lijst 2020
280	RAADHUISSTRAAT	18		6191 KB	BEEK	A-lijst	Sanering B-lijst 2020
281	RAADHUISSTRAAT	20		6191 KP	BEEK	A-lijst	Sanering B-lijst 2020: alleen HGW! Gebouwd 1991
282	RAADHUISSTRAAT	22		6191 KP	BEEK	A-lijst	Sanering B-lijst 2020: alleen HGW! Gebouwd 1991
283	RAADHUISSTRAAT	23		6191 KA	BEEK	A-lijst	Sanering B-lijst 2020
284	SCHIMMERTERWEG	15		6191 PV	BEEK	B-lijst	Sanering B-lijst 2020
285	STATIONSTRAAT	9	B	6191 BA	BEEK	A-lijst	Sanering B-lijst 2020
286	STATIONSTRAAT	13	A	6191 BA	BEEK	A-lijst	Sanering B-lijst 2020
287	STATIONSTRAAT	30		6191 BE	BEEK	B-lijst	Sanering B-lijst 2020
288	STATIONSTRAAT	49		6191 BC	BEEK	A-lijst	Sanering B-lijst 2020
289	STATIONSTRAAT	62		6191 BG	BEEK	B-lijst	Sanering B-lijst 2020
290	STATIONSTRAAT	64		6191 BG	BEEK	B-lijst	Sanering B-lijst 2020
291	STATIONSTRAAT	124		6191 BG	BEEK	A-lijst	Sanering B-lijst 2020
292	STATIONSTRAAT	126		6191 BG	BEEK	A-lijst	Sanering B-lijst 2020
293	ZANDSTRAAT	1		6176 CC	Spaubeek	B-lijst	Sanering B-lijst 2020
294	ZANDSTRAAT	2		6176 CB	Spaubeek	B-lijst	Sanering B-lijst 2020
295	ZANDSTRAAT	3		6176 CC	Spaubeek	B-lijst	Sanering B-lijst 2020
296	ZANDSTRAAT	4		6176 CB	Spaubeek	B-lijst	Sanering B-lijst 2020
297	ZANDSTRAAT	5		6176 CC	Spaubeek	B-lijst	Sanering B-lijst 2020
298	ZANDSTRAAT	6		6176 CB	Spaubeek	B-lijst	Sanering B-lijst 2020
299	ZANDSTRAAT	7		6176 CC	Spaubeek	B-lijst	Sanering B-lijst 2020
300	ZANDSTRAAT	8		6176 CB	Spaubeek	B-lijst	Sanering B-lijst 2020
301	ZANDSTRAAT	9		6176 CC	Spaubeek	B-lijst	Sanering B-lijst 2020
302	ZANDSTRAAT	10		6176 CB	Spaubeek	B-lijst	Sanering B-lijst 2020
303	ZANDSTRAAT	11		6176 CC	Spaubeek	B-lijst	Sanering B-lijst 2020
304	ZANDSTRAAT	12		6176 CB	Spaubeek	B-lijst	Sanering B-lijst 2020
305	ZANDSTRAAT	13		6176 CC	Spaubeek	B-lijst	Sanering B-lijst 2020
306	ZANDSTRAAT	14		6176 CB	Spaubeek	B-lijst	Sanering B-lijst 2020
307	ZANDSTRAAT	15		6176 CC	Spaubeek	B-lijst	Sanering B-lijst 2020
308	ZANDSTRAAT	16		6176 CB	Spaubeek	B-lijst	Sanering B-lijst 2020
309	ZANDSTRAAT	18		6176 CB	Spaubeek	B-lijst	Sanering B-lijst 2020
310	ZANDSTRAAT	20		6176 CB	Spaubeek	B-lijst	Sanering B-lijst 2020
311	ZANDSTRAAT	22		6176 CB	Spaubeek	B-lijst	Sanering B-lijst 2020
312	ZANDSTRAAT	24		6176 CB	Spaubeek	B-lijst	Sanering B-lijst 2020
313	ZANDSTRAAT	39		6176 CA	Spaubeek	B-lijst	Sanering B-lijst 2020
314	ZANDSTRAAT	41		6176 CA	Spaubeek	B-lijst	Sanering B-lijst 2020
315	ZANDSTRAAT	43		6176 CA	Spaubeek	B-lijst	Sanering B-lijst 2020
316	ZANDSTRAAT	45		6176 CA	Spaubeek	B-lijst	Sanering B-lijst 2020
317	ZANDSTRAAT	47		6176 CA	Spaubeek	B-lijst	Sanering B-lijst 2020
318	ZANDSTRAAT	49		6176 CA	Spaubeek	B-lijst	Sanering B-lijst 2020
319	ZANDSTRAAT	51		6176 CA	Spaubeek	B-lijst	Sanering B-lijst 2020
320	ZANDSTRAAT	53		6176 CA	Spaubeek	B-lijst	Sanering B-lijst 2020
321	ZANDSTRAAT	55		6176 CA	Spaubeek	B-lijst	Sanering B-lijst 2020
322	ZANDSTRAAT	57		6176 CA	Spaubeek	B-lijst	Sanering B-lijst 2020
323	ZANDSTRAAT	59		6176 CA	Spaubeek	B-lijst	Sanering B-lijst 2020
324	ZANDSTRAAT	61		6176 CA	Spaubeek	B-lijst	Sanering B-lijst 2020
325	ZANDSTRAAT	63		6176 CA	Spaubeek	B-lijst	Sanering B-lijst 2020
326	ZANDSTRAAT	65		6176 CA	Spaubeek	B-lijst	Sanering B-lijst 2020
327	ZANDSTRAAT	67		6176 CA	Spaubeek	B-lijst	Sanering B-lijst 2020
328	ZANDSTRAAT	69		6176 CA	Spaubeek	B-lijst	Sanering B-lijst 2020
329	ZANDSTRAAT	71		6176 CA	Spaubeek	B-lijst	Sanering B-lijst 2020
330	ZANDSTRAAT	73		6176 CA	Spaubeek	B-lijst	Sanering B-lijst 2020
331	ZANDSTRAAT	75		6176 CA	Spaubeek	B-lijst	Sanering B-lijst 2020
332	ZANDSTRAAT	77		6176 CA	Spaubeek	B-lijst	Sanering B-lijst 2020
333	ZANDSTRAAT	79		6176 CA	Spaubeek	B-lijst	Sanering B-lijst 2020

De 333 te saneren woningen zoals vermeld in tabel 2.1. ondervinden een maatgevende geluidbelasting vanwege de Adsteeg, Brugstraat, Dorpstraat, Kupstraat, Maastrichterlaan, Prins Mauritslaan, Raadhuisstraat, Stationstraat, Wolfeynde, Schimmerterweg en de Zandstraat.

De rood gemarkeerde vijf adressen zijn niet (meer) in het kadaster opgenomen (sloop) of hebben geen geluidgevoelige bestemming meer. De groen gemarkeerde adressen zijn, volgens de B.A.G. gegevens, woningen gebouwd na 1986 (of woningen die voldoen aan het bouwbesluit 1982).

Door BSV is 14 juni 2022 een saneringslijst van de woningen van gemeente Beek gestuurd. Deze lijst betreft 868 te saneren en gesaneerde woningen van de gemeente Beek. In Bijlage A van deze rapportage is de saneringslijst weergegeven. De met kleur gearceerde rijen betreft nog te saneren woningen. Dit betreft 333 woningen. Niet gearceerde rijen zijn reeds gesaneerde woningen waar gevelmaatregelen zijn toegepast, woningen gelegen aan een 30 km/uur weg en niet meer voor sanering in aanmerking komen, woningen gelegen langs de autosnelwegen A2 en A76 en middels geluidschermen langs de autosnelwegen zijn gesaneerd, woningen die zijn afgevalen omdat de minimale eis van de binnenwaarde niet werd gehaald. Tevens staan er ook voormalige woningen op deze lijst die qua bestemming zijn gewijzigd en hierdoor niet meer voor sanering in aanmerking kwamen of het betreft inmiddels gesloopte woningen.

## 2.2 Verkeersgegevens

De verkeersgegevens voor het jaar 2030 zijn afkomstig uit de 'Online Viewer Regionaal Verkeersmodel Westelijke Mijnstreek'. Het basisjaar is 2016 en het prognosejaar 2030 met een worst-case benadering. In bijlage B is de 'Technische rapportage Verkeersmodel Westelijke Mijnstreek 2017' weergegeven. Doordat de gemeente Beek in een krimpregio ligt wordt er nog nauwelijks gebouwd. De invloed van de wegen is voor het jaar 2030 doorgerekend.

De verkeersgegevens van de A2 en A76 zijn uit het Geluidregister Rijkswaterstaat (download 21-01-2020) overgenomen. De intensiteiten van de rijkswegen A2 en A76 ter hoogte van de gemeente Beek van het meest recente geluidregister van Rijkswaterstaat versie 20220608\_v2208 zijn niet gewijzigd.

In tabel 2.2 zijn de verdelingen over tijd en voertuigcategorieën van de gemeentelijke wegen weergegeven. In tabel 2.3 zijn de etmaalintensiteiten en snelheden per wegvak weergegeven. In bijlage C 'Invoergegevens rekenmodel' zijn de gegevens van de onderzochte wegen en de figuren uit het verkeersmodel van de wegen opgenomen.

Tabel 2.2: Verkeersgegevens: verdeling per voertuig categorie.

Type weg	Periode	Uur- percentage	Verdeling per voertuig categorie in %		
			Licht	Middel	Zwaar
Gebiedsontsluitingsweg binnen de bebouwde kom	Dag	6,60%	93,50%	5,00%	1,50%
	Avond	3,60%	95,25%	3,50%	1,25%
	Nacht	0,80%	97,00%	2,00%	1,00%
Erfontsluitingsweg binnen de bebouwde kom	Dag	6,70%	95,75%	3,75%	0,50%
	Avond	3,70%	96,68%	2,83%	0,50%
	Nacht	0,60%	97,60%	1,90%	0,50%

Tabel 2.3: Verkeersgegevens: etmaalintensiteiten per wegvak.

Wegvak	Omschrijving	Snelheid	Intensiteit	Wegvak	Omschrijving	Snelheid	Intensiteit
367055062	Adsteeg	50	8400	369058073	Prins Mauritslaan	50	500
367054049	Adsteeg	50	5300	367056079	Prins Mauritslaan	50	9800
367055043	Adsteeg	50	9000	369059062	Prins Mauritslaan	50	200
367054056	Adsteeg	50	5400	368057045	Prins Mauritslaan	50	4500
367055044	Adsteeg	50	9000	368057030	Prins Mauritslaan	50	4100
367055046	Adsteeg	50	8900	369058041	Prins Mauritslaan	50	10800
367054036	Adsteeg	50	4900	369058083	Prins Mauritslaan	50	11600
367054049	Adsteeg	50	5300	368057044	Prins Mauritslaan	50	10800
367054049a	Adsteeg	80	5300	368057028	Prins Mauritslaan	50	4500
367054054	Adsteeg	50	5400	367056077	Prins Mauritslaan	50	10300
367054055	Adsteeg	50	2900	369059064	Prins Mauritslaan	50	11600
367054038	Adsteeg	50	3900	367055066	Raadhuisstraat	50	13100
369058038	Aldenhofstraat	50	4300	367055067	Raadhuisstraat	50	12300
367055048	Brugstraat	50	9300	367055013	Raadhuisstraat	50	11000
373051006	Dorpstraat	50	2600	369059007	Rijksweg Zuid	50	16600
373053004	Dorpstraat	50	3500	369059041	Rijksweg Zuid	50	23000
373053006	Dorpstraat	50	2800	369059043	Rijksweg Zuid	50	21000
373053007	Dorpstraat	50	2800	369059005	Rijksweg Zuid	50	17800
373054002	Dorpstraat	50	4100	367054049	Schimmerterweg	80	3900
373053008	Dorpstraat	50	2600	374056002	Soppestraat	50	5600
374055015	Heggerweg	50	1700	374055004	Soppestraat	50	4700
374054001	Kupstraat	50	4200	368057043	Sportlaan	50	7400
374055009	Kupstraat	50	4400	368057046	Sportlaan	50	6400
367055068	Maastrichterlaan	50	3300	367056052	Stationstraat	50	11500
367055069	Maastrichterlaan	50	4300	367056051	Stationstraat	50	11500
366055059	Maastrichterlaan	50	7200	366056034	Stationstraat	50	11700
366055028	Maastrichterlaan	50	7200	366056005	Stationstraat	50	12400
366055049	Maastrichterlaan	50	7600	366056003	Stationstraat	50	12800
366055025	Maastrichterlaan	50	7300	366056003	Stationstraat	50	13200
366055061	Maastrichterlaan	50	7200	366056003	Stationstraat	50	12800
366055026	Maastrichterlaan	50	7200	368057024	Wethouder Sangersstraat	50	4500
366054006	Maastrichterlaan	50	8300	368057021	Wethouder Sangersstraat	50	1500
366055060	Maastrichterlaan	50	7200	368057026	Wethouder Sangersstraat	50	3700
369059053	Prins Mauritslaan	50	1700	368057027	Wethouder Sangersstraat	50	4500
368057034	Prins Mauritslaan	50	11000	368057023	Wethouder Sangersstraat	50	4000
367056032	Prins Mauritslaan	50	9700	367055064	Wolfeynde	50	5200
367056078	Prins Mauritslaan	50	9800	367055071	Wolfeynde	50	5200
368057033	Prins Mauritslaan	50	6200	367055065	Wolfeynde	50	4300
368057037	Prins Mauritslaan	50	10300	367055031	Wolfeynde	50	16800
367056031	Prins Mauritslaan	50	9700	373057057	Zandstraat	50	4500
369058072	Prins Mauritslaan	50	22000	373057058	Zandstraat	50	4000
369058071	Prins Mauritslaan	50	22000	373057059	Zandstraat	50	4500
368057035	Prins Mauritslaan	50	11000	373056026	Zandstraat	50	9600
368057029	Prins Mauritslaan	60	22000	373056053	Zandstraat	50	7000
369058068	Prins Mauritslaan	50	1500	373056022	Zandstraat	50	7300
369058080	Prins Mauritslaan	50	200	373056025	Zandstraat	50	8300
369059056	Prins Mauritslaan	50	1500	373056019	Zandstraat	50	8300
369059063	Prins Mauritslaan	50	200	373057061	Zandstraat	50	9800
369058067	Prins Mauritslaan	50	11200	373056055	Zandstraat	50	5600
369058082	Prins Mauritslaan	50	9700	373056054	Zandstraat	50	5700
369058048	Prins Mauritslaan	50	13100	373057031	Zandstraat	50	9800
369058081	Prins Mauritslaan	50	200	373057055	Zandstraat	50	4000

## **2.3 Rekenmodel**

De geluidbelastingen vanwege het wegverkeer zijn bepaald conform 'Standaard Rekenmethode II', zoals deze is beschreven in het 'Reken- en meetvoorschrift geluid 2012'. Hiertoe is gebruik gemaakt van het computerprogramma Geomilieu, versie V2022.2 rev 2.

In bijlage C van dit rapport is een overzicht opgenomen van het rekenmodel met de bijbehorende invoergegevens. In het model is gekozen voor een standaardbodemfactor van 0,0. Overige in het rekenmodel opgenomen bodemgebieden hebben een bodemfactor van 0,5/0,8/1,0 ter plaatse van voortuinen en groenstroken langs de wegen.

## **2.4 Maatregelkeuze**

### *Wegdek*

Voor andere maatregelen zoals het aanbrengen van stiller asfalt is niet gekozen. Het is niet gewenst vanwege wringend verkeer en verkeersinstallaties. Beide factoren zorgen voor extra slijtage van het wegdek waardoor de levensduur van het stiller asfalt ernstig wordt verminderd. Voor de overige wegen geldt dat het asfalt nog van goede kwaliteit is en nog niet in de planning staat om vervangen te worden.

### *Geluidschermen*

Geluidschermen zijn aangebracht waar dat mogelijk was. Vanuit stedenbouwkundig oogpunt vinden wij het realiseren van nieuwe geluidschermen langs bovengenoemde wegen niet aanvaardbaar en uitvoerbaar. De woningen zijn direct aan de weg gelegen en is het plaatsen van geluidschermen of geluidwallen niet realistisch en niet uitvoerbaar. Ter plaatse van de Prins Mauritslaan ter hoogte van de woningen Cartylshofstraat in Neerbeek is reeds een geluidwerende constructie van schanskorven aangebracht met beplanting. De hoogte bedraagt 3 meter en is in het rekenmodel opgenomen. Dit geluidscherm is gerealiseerd vanwege een nieuwe in- en uitrit op de Prins Mauritslaan van het industrieterrein Chemelot. Het geluidscherm is binnen de projectkosten van de nieuwe in- en uitrit van Chemelot gerealiseerd.

Langs de autosnelwegen A2 en A76 zijn ter hoogte van de woningen in Beek, Neerbeek en Spaubeek in de jaren 90 geluidschermen gerealiseerd door RWS. De geluidschermen zijn in het rekenmodel opgenomen.

### 3 RESULTATEN GELUIDBELASTINGEN WEGVERKEER

Uitgaande van de in hoofdstuk 2 genoemde uitgangspunten zijn de te verwachten toekomstige geluidbelastingen (2030) bepaald zonder en met aftrek artikel 110g Wet geluidhinder ten gevolge van de maatgevende wegen. Tevens is de invloed van de wegen in de omgeving op de toetspunten bepaald. De geluidbelastingen zijn berekend op 1,5 meter boven elke verdiepingsvloer: begane grond en verdieping(en).

#### 3.1 Geluidbelastingen op de woningen per weg inclusief aftrek art. 110g Wgh

In de navolgende tabel 3.1 zijn de rekenresultaten weergegeven. Hierbij is omwille van de leesbaarheid per woning de hoogste geluidbelasting gepresenteerd. In bijlage D zijn de posities van de betreffende waarneempunten weergegeven. In bijlage E zijn de rekenresultaten uit het rekenmodel opgenomen. Voor de doorgaande weg Prins Mauritslaan, Wolfeynde en Maastrichterlaan zijn in het model de wegen aan elkaar gekoppeld als een doorgaande weg. Met name voor de woningen ter hoogte van de overgang van b.v. de Prins Mauritslaan naar Wolfeynde wordt anders de geluidbelasting op de gevel maar gedeeltelijk bepaald door de Prins Mauritslaan en gedeeltelijk door Wolfeynde. Door deze beide wegen te koppelen in het rekenmodel wordt de totale geluidbelasting van beide wegen bepaald. Deze werkwijze is ook toegepast bij de Raadhuisstraat, Brugstraat en de Adsteeg in Beek en eveneens voor de beide wegen Dorpstraat en de Kupstraat in Spaubeek.

Tabel 3.1 Geluidbelastingen op de woningen t.g.v. wegverkeer inclusief aftrek art. 110g Wgh

Nr.	Toets-punt	Straat	Huis-nr.	Toev.	Waarneem-hoogte	Geluidbelasting zonder aftrek art. 110g Wgh	Geluidbelasting zonder aftrek afgerond in dB	Aftrek 110g Wgh	Geluidbelasting na aftrek
1	004_B	Adsteeg	16	A	4,5	63,72	64	5	59
2	002_B	Adsteeg	16		4,5	63,79	64	5	59
3	005_A	Adsteeg	23		1,5	68,55	69	5	64
4	007_A	Adsteeg	26		1,5	67,22	67	5	62
5	008_A	Adsteeg	33		1,5	68,71	69	2	67
6	009_A	Adsteeg	37		1,5	69,10	69	2	67
7	010_A	Adsteeg	39		1,5	69,21	69	2	67
8	011_C	Aldenhofstraat	108		7,5	64,56	65	5	60
9	012_C	Aldenhofstraat	110		7,5	65,03	65	5	60
10	013_C	Berkenlaan	34		7,5	55,13	55	5	50
11	014_B	Berkenlaan	36		4,5	65,87	66	5	61
12	015_C	Berkenlaan	37		7,5	58,45	58	5	53
13	016_B	Berkenlaan	39		4,5	63,33	63	5	58
14	400_C	Beukenlaan	16		7,5	60,50	60	5	55
15	401_B	Beukenlaan	18		4,5	62,04	62	5	57
16	023_A	Bongerd	66	A	2,8	65,53	66	5	61
17	017_A	Bongerd	66		2,5	63,93	64	5	59
18	029_B	Brugstraat	1	A	4,5	67,47	67	5	62
19	024_B	Brugstraat	1		4,5	67,06	67	5	62
20	030_B	Brugstraat	2		4,5	66,02	66	5	61
21	031a_A	Brugstraat	3		1,5	68,26	68	5	63
22	032a_B	Brugstraat	4		4,5	67,74	68	5	63
23	033a_A	Brugstraat	5		1,5	68,87	69	5	64
24	034a_A	Brugstraat	6		1,5	68,56	69	5	64
25	035a_A	Brugstraat	7		1,5	69,47	69	5	64
26	036a_A	Brugstraat	9		1,5	70,26	70	5	65
27	025a_A	Brugstraat	10		1,5	69,30	69	5	64
28	026a_A	Brugstraat	12		1,5	69,86	70	5	65
29	027a_A	Brugstraat	14		1,5	70,36	70	5	65
30	028a_A	Brugstraat	16		1,5	71,14	71	5	66
31	037_B	Cartylshofstraat	20		4,5	63,37	63	5	58

Nr.	Toets-punt	Straat	Huis-nr.	Toev.	Waar-neem-hoogte	Geluidbelasting zonder aftrek art. 110g Wgh	Geluidbelasting zonder aftrek afgerond in dB	Aftrek 110g Wgh	Geluid-belasting na aftrek
32	038_B	Cartylshofstraat	22		4,5	62,80	63	5	58
33	039_B	Cartylshofstraat	40		4,5	62,87	63	5	58
34	040_B	Cartylshofstraat	42		4,5	62,95	63	5	58
35	041_C	Cartylshofstraat	60		7,5	65,32	65	5	60
36	042_C	Cartylshofstraat	62		7,5	65,91	66	5	61
37	043_C	Cartylshofstraat	80		7,5	65,88	66	5	61
38	045_B	Cartylshofstraat	82		4,5	66,16	66	5	61
39	070_A	Dorpstraat	2	A	2,2	66,02	66	5	61
40	071_B	Dorpstraat	2	B	6	64,92	65	5	60
41	072_B	Dorpstraat	2	C	6	64,89	65	5	60
42	075_A	Dorpstraat	4		1,5	63,97	64	5	59
43	086_B	Dorpstraat	6		4,5	63,10	63	5	58
44	093_B	Dorpstraat	8		4,5	62,74	63	5	58
45	046_A	Dorpstraat	10		1,5	66,01	66	5	61
46	057_A	Dorpstraat	12		1,5	66,35	66	5	61
47	062_A	Dorpstraat	14		1,5	62,56	63	5	58
48	064_B	Dorpstraat	16		4,5	62,76	63	5	58
49	065_A	Dorpstraat	18		1,5	65,04	65	5	60
50	066_B	Dorpstraat	20		4,5	62,46	62	5	57
51	067_B	Dorpstraat	26		4,5	62,99	63	5	58
52	068_B	Dorpstraat	28		4,5	62,95	63	5	58
53	073_B	Dorpstraat	30		4,5	62,91	63	5	58
54	074_B	Dorpstraat	38		4,5	62,18	62	5	57
55	076_A	Dorpstraat	40		1,5	63,38	63	5	58
56	077_A	Dorpstraat	42		1,5	63,52	64	5	59
57	078_A	Dorpstraat	44		1,5	63,61	64	5	59
58	079_A	Dorpstraat	46		1,5	63,70	64	5	59
59	080_A	Dorpstraat	48		1,5	63,81	64	5	59
60	081_A	Dorpstraat	49		1,5	65,59	66	5	61
61	082_A	Dorpstraat	51		1,5	65,52	66	5	61
62	083_A	Dorpstraat	52		1,5	63,29	63	5	58
63	084_A	Dorpstraat	53		1,5	65,44	65	5	60
64	085_A	Dorpstraat	54		1,5	62,58	63	5	58
65	088_A	Dorpstraat	68	A	1,5	64,53	65	5	60
66	087_A	Dorpstraat	68		1,5	64,12	64	5	59
67	089_A	Dorpstraat	70		1,5	64,91	65	5	60
68	090_A	Dorpstraat	71		1,5	63,48	63	5	58
69	091_A	Dorpstraat	72		1,5	64,47	64	5	59
70	092_A	Dorpstraat	78		1,5	65,23	65	5	60
71	094_B	Dorpstraat	80		4,5	61,36	61	5	56
72	095_A	Dorpstraat	82		1,5	64,75	65	5	60
73	096_A	Dorpstraat	83		1,5	63,63	64	5	59
74	097_A	Dorpstraat	84		1,5	64,94	65	5	60
75	098_A	Dorpstraat	85		1,5	63,41	63	5	58
76	099_B	Dorpstraat	86		4,5	61,31	61	5	56
77	100_A	Dorpstraat	88		1,5	62,06	62	5	57
78	101_A	Dorpstraat	93		1,5	61,50	62	5	57
79	102_A	Dorpstraat	94		1,5	64,33	64	5	59
80	103_A	Dorpstraat	95		1,5	63,58	64	5	59
81	047_A	Dorpstraat	104		1,5	62,99	63	5	58
82	048_A	Dorpstraat	107		1,5	64,25	64	5	59
83	049_B	Dorpstraat	108		4,5	60,99	61	5	56
84	050_A	Dorpstraat	109		1,5	63,11	63	5	58
85	051_A	Dorpstraat	110		1,5	61,20	61	5	56
86	052_A	Dorpstraat	111		1,5	61,46	61	5	56
87	053_A	Dorpstraat	113		1,5	61,59	62	5	57
88	054_A	Dorpstraat	114		1,5	63,19	63	5	58
89	055_A	Dorpstraat	115		1,5	61,31	61	5	56
90	056_A	Dorpstraat	117		1,5	64,56	65	5	60
91	058_A	Dorpstraat	120		1,5	64,30	64	5	59

Nr.	Toets-punt	Straat	Huis-nr.	Toev.	Waar-neem-hoogte	Geluidbelasting zonder aftrek art. 110g Wgh	Geluidbelasting zonder aftrek afgerond in dB	Aftrek 110g Wgh	Geluid-belasting na aftrek
92	059_A	Dorpstraat	122		1,5	64,68	65	5	60
93	060_B	Dorpstraat	130		4,5	53,39	53	5	48
94	061_A	Dorpstraat	132		1,5	64,41	64	5	59
95	063_A	Dorpstraat	140		1,5	64,39	64	5	59
96	118_B	Elsstraat	3		4,5	66,40	66	5	61
97	127_B	Elsstraat	4		4,5	65,94	66	5	61
98	134a_C	Elsstraat	5		7,5	66,38	66	5	61
99	136_C	Elsstraat	6		7,5	65,92	66	5	61
100	137_D	Elsstraat	7		10,5	66,04	66	5	61
101	138_D	Elsstraat	8		10,5	65,66	66	5	61
102	104_B	Elsstraat	11		4,5	66,48	66	5	61
103	105_B	Elsstraat	12		4,5	66,31	66	5	61
104	106_C	Elsstraat	13		7,5	66,42	66	5	61
105	107_C	Elsstraat	14		7,5	66,26	66	5	61
106	108_D	Elsstraat	15		10,5	66,21	66	5	61
107	109_B	Elsstraat	19		4,5	66,09	66	5	61
108	110_B	Elsstraat	20		4,5	65,85	66	5	61
109	111_C	Elsstraat	21		7,5	66,03	66	5	61
110	112_C	Elsstraat	22		7,5	65,79	66	5	61
111	113_D	Elsstraat	23		10,5	65,85	66	5	61
112	114_D	Elsstraat	24		10,5	65,61	66	5	61
113	115_B	Elsstraat	27		4,5	65,58	66	5	61
114	116_B	Elsstraat	28		4,5	65,28	65	5	60
115	117_C	Elsstraat	29		7,5	65,56	66	5	61
116	119_C	Elsstraat	30		7,5	65,29	65	5	60
117	120_D	Elsstraat	31		10,5	65,39	65	5	60
118	121_D	Elsstraat	32		10,5	65,12	65	5	60
119	122_B	Elsstraat	35		4,5	64,42	64	5	59
120	123_B	Elsstraat	36		4,5	64,99	65	5	60
121	124_C	Elsstraat	37		7,5	64,47	64	5	59
122	125_C	Elsstraat	38		7,5	65,04	65	5	60
123	126_D	Elsstraat	39		10,5	64,21	64	5	59
124	128_B	Elsstraat	41		4,5	64,84	65	5	60
125	129_C	Elsstraat	42		7,5	64,88	65	5	60
126	130_C	Elsstraat	44		7,5	64,76	65	5	60
127	131_B	Elsstraat	45		4,5	64,74	65	5	60
128	132_B	Elsstraat	48		4,5	64,68	65	5	60
129	133_C	Elsstraat	49		7,5	64,74	65	5	60
130	135_D	Elsstraat	50		10,5	64,59	65	5	60
131	139_B	Fattenbergstraat	73		4,5	62,48	62	5	57
132	142_B	Haardboomstraat	44		4,5	62,20	62	5	57
133	143_B	Hobbelrade	2		4,5	65,73	66	5	61
134	351_B	Iepenlaan	13		4,5	62,48	62	5	57
135	350_B	Iepenlaan	15		4,5	63,70	64	5	59
136	144_A	Kupstraat	1		1,5	66,52	67	5	62
137	148_A	Kupstraat	3		1,5	66,80	67	5	62
138	149_A	Kupstraat	6		1,5	64,83	65	5	60
139	146_B	Kupstraat	11	A	4,5	53,32	53	5	48
140	145_A	Kupstraat	11		1,5	65,44	65	5	60
141	147_A	Kupstraat	13		1,5	65,75	66	5	61
142	150_C	Labouréstraat	1		7,5	57,52	58	5	53
143	152_C	Labouréstraat	2	A	7,5	49,30	49	5	44
144	151_B	Labouréstraat	2		4,5	59,62	60	5	55
145	162a_B	Maastrichterlaan	5		5,5	66,34	66	5	61
146	153_C	Maastrichterlaan	31		7,5	60,35	60	5	55
147	154_C	Maastrichterlaan	33		7,5	60,58	61	5	56
148	155_C	Maastrichterlaan	35		7,5	60,25	60	5	55
149	156_C	Maastrichterlaan	37		7,5	60,55	61	5	56
150	157_C	Maastrichterlaan	39		7,5	60,31	60	5	55
151	158_C	Maastrichterlaan	41		7,5	61,23	61	5	56

Nr.	Toets-punt	Straat	Huis-nr.	Toev.	Waar-neem-hoogte	Geluidbelasting zonder aftrek art. 110g Wgh	Geluidbelasting zonder aftrek afgerond in dB	Aftrek 110g Wgh	Geluid-belasting na aftrek
152	159_B	Maastrichterlaan	43		4,5	61,16	61	5	56
153	160_C	Maastrichterlaan	47		7,5	61,04	61	5	56
154	161_C	Maastrichterlaan	49		7,5	61,20	61	5	56
155	163_C	Maastrichterlaan	51		7,5	61,69	62	5	57
156	164b_B	Molenstraat	2		4,5	62,46	62	5	57
157	352b_B	Molenstraat	4		4,5	58,44	58	5	53
158	165_B	Prins Mauritslaan	1		4,5	68,02	68	5	63
159	211_A	Prins Mauritslaan	2		1,5	68,05	68	5	63
160	216a_B	Prins Mauritslaan	3		4,5	67,18	67	5	62
161	226a_B	Prins Mauritslaan	4		4,5	68,06	68	5	63
162	245_B	Prins Mauritslaan	5	A	4,5	67,01	67	5	62
163	246a_B	Prins Mauritslaan	5	B	4,5	67,02	67	5	62
164	260a_B	Prins Mauritslaan	7		4,5	66,98	67	5	62
165	500_A	Prins Mauritslaan	8		1,5	68,04	68	5	63
166	282a_B	Prins Mauritslaan	9		4,5	66,97	67	5	62
167	178_A	Prins Mauritslaan	10	A	7,5	66,94	67	5	62
168	179_D	Prins Mauritslaan	10	B	10,5	66,49	66	5	61
169	166_A	Prins Mauritslaan	10		4,5	67,41	67	5	62
170	180a_B	Prins Mauritslaan	11		4,5	68,37	68	5	63
171	190_B	Prins Mauritslaan	12		4,5	67,48	67	5	62
172	196a_B	Prins Mauritslaan	13		4,5	68,29	68	5	63
173	203a_B	Prins Mauritslaan	15	A	4,5	68,16	68	5	63
174	202a_B	Prins Mauritslaan	15		4,5	68,17	68	5	63
175	206_B	Prins Mauritslaan	16		4,5	67,52	68	5	63
176	207_B	Prins Mauritslaan	18		4,5	67,43	67	5	62
177	208a_B	Prins Mauritslaan	19		4,5	68,03	68	5	63
178	212_B	Prins Mauritslaan	20		4,5	67,37	67	5	62
179	213_B	Prins Mauritslaan	23		4,5	67,43	67	5	62
180	214_C	Prins Mauritslaan	28		7,5	63,64	64	5	59
181	215_A	Prins Mauritslaan	29		1,5	67,92	68	5	63
182	217_B	Prins Mauritslaan	30		4,5	64,05	64	5	59
183	218_A	Prins Mauritslaan	31		1,5	67,63	68	5	63
184	219_B	Prins Mauritslaan	33		4,5	65,17	65	5	60
185	220_B	Prins Mauritslaan	34		4,5	64,30	64	5	59
186	221_B	Prins Mauritslaan	35		4,5	66,16	66	5	61
187	222_B	Prins Mauritslaan	36		4,5	63,85	64	5	59
188	223_B	Prins Mauritslaan	37		4,5	65,71	66	5	61
189	224_B	Prins Mauritslaan	38		4,5	64,50	64	5	60
190	225_B	Prins Mauritslaan	39		4,5	65,40	65	5	60
191	227_B	Prins Mauritslaan	40		4,5	64,51	65	5	60
192	228_B	Prins Mauritslaan	41		4,5	64,73	65	5	60
193	230_C	Prins Mauritslaan	42	A	8,5	64,30	64	5	59
194	231_C	Prins Mauritslaan	42	B	8,5	64,28	64	5	59
195	229_C	Prins Mauritslaan	42		8,5	64,27	64	5	59
196	232_B	Prins Mauritslaan	43		4,5	64,99	65	5	60
197	234_B	Prins Mauritslaan	44	A	5,5	64,50	64	5	60
198	235_B	Prins Mauritslaan	44	B	5,5	64,47	64	5	59
199	233_B	Prins Mauritslaan	44		5,5	64,50	64	5	60
200	236_B	Prins Mauritslaan	45		4,5	64,96	65	5	60
201	238_A	Prins Mauritslaan	46	A	2,5	64,31	64	5	59
202	239_A	Prins Mauritslaan	46	B	2,5	64,32	64	5	59
203	237_A	Prins Mauritslaan	46		2,5	64,32	64	5	59
204	240_B	Prins Mauritslaan	51		4,5	64,31	64	5	59
205	241_B	Prins Mauritslaan	53		4,5	64,24	64	5	59
206	242_B	Prins Mauritslaan	55		4,5	64,32	64	5	59
207	243_B	Prins Mauritslaan	57		4,5	64,09	64	5	59
208	244_B	Prins Mauritslaan	59		4,5	64,22	64	5	59
209	249_B	Prins Mauritslaan	60		4,5	64,72	65	5	60
210	250_B	Prins Mauritslaan	61		4,5	64,13	64	5	59
211	251_B	Prins Mauritslaan	62		4,5	64,59	65	5	60

Nr.	Toets-punt	Straat	Huis-nr.	Toev.	Waar-neem-hoogte	Geluidbelasting zonder aftrek art. 110g Wgh	Geluidbelasting zonder aftrek afgerond in dB	Aftrek 110g Wgh	Geluid-belasting na aftrek
212	252_B	Prins Mauritslaan	63		4,5	64,19	64	5	59
213	253_B	Prins Mauritslaan	64		4,5	64,57	65	5	60
214	254_B	Prins Mauritslaan	65		4,5	63,94	64	5	59
215	255_B	Prins Mauritslaan	66		4,5	64,79	65	5	60
216	256_B	Prins Mauritslaan	67		4,5	63,97	64	5	59
217	257_B	Prins Mauritslaan	68		4,5	67,21	67	5	62
218	258_B	Prins Mauritslaan	69		4,5	64,18	64	5	59
219	261_B	Prins Mauritslaan	70		4,5	65,14	65	5	60
220	262_B	Prins Mauritslaan	71		4,5	64,51	65	5	60
221	264_B	Prins Mauritslaan	72	A	4,5	65,17	65	5	60
222	263_B	Prins Mauritslaan	72		4,5	65,22	65	5	60
223	265_B	Prins Mauritslaan	73		4,5	64,65	65	5	60
224	266_C	Prins Mauritslaan	75		7,5	64,05	64	5	59
225	267_B	Prins Mauritslaan	76		4,5	64,71	65	5	60
226	269_C	Prins Mauritslaan	77	A	7,5	64,40	64	5	59
227	268_B	Prins Mauritslaan	77		4,5	64,51	65	5	60
228	270_B	Prins Mauritslaan	79		4,5	64,61	65	5	60
229	272_C	Prins Mauritslaan	81		7,5	64,55	65	5	60
230	273_B	Prins Mauritslaan	82		4,5	64,32	64	5	59
231	274_B	Prins Mauritslaan	83		4,5	64,63	65	5	60
232	276_B	Prins Mauritslaan	84	A	4,5	64,17	64	5	59
233	277_B	Prins Mauritslaan	84	B	4,5	64,12	64	5	59
234	275_B	Prins Mauritslaan	84		4,5	64,20	64	5	59
235	278_B	Prins Mauritslaan	85		4,5	64,80	65	5	60
236	279_B	Prins Mauritslaan	86		4,5	64,18	64	5	59
237	280_B	Prins Mauritslaan	87		4,5	64,68	65	5	60
238	281_A	Prins Mauritslaan	89		1,5	67,59	68	5	63
239	283_B	Prins Mauritslaan	90		4,5	64,70	65	5	60
240	284_B	Prins Mauritslaan	91		4,5	66,88	67	5	62
241	285_B	Prins Mauritslaan	92		4,5	64,92	65	5	60
242	286_B	Prins Mauritslaan	93		4,5	66,94	67	5	62
243	287_B	Prins Mauritslaan	94		4,5	64,91	65	5	60
244	288_B	Prins Mauritslaan	95		4,5	65,23	65	5	60
245	289_B	Prins Mauritslaan	98		4,5	65,55	66	5	61
246	167_B	Prins Mauritslaan	100		4,5	65,53	66	5	61
247	169_B	Prins Mauritslaan	102		4,5	65,55	66	5	61
248	171_B	Prins Mauritslaan	104		4,5	65,23	65	5	60
249	173_B	Prins Mauritslaan	106		4,5	65,25	65	5	60
250	174_B	Prins Mauritslaan	107		4,5	65,30	65	5	60
251	175_B	Prins Mauritslaan	108		4,5	65,51	66	5	61
252	177_B	Prins Mauritslaan	109	A	4,5	65,06	65	5	60
253	176_B	Prins Mauritslaan	109		4,5	65,10	65	5	60
254	181_B	Prins Mauritslaan	110		4,5	65,52	66	5	61
255	182_B	Prins Mauritslaan	111		4,5	64,93	65	5	60
256	183_B	Prins Mauritslaan	112		4,5	65,56	66	5	61
257	184_B	Prins Mauritslaan	113		4,5	65,18	65	5	60
258	185_B	Prins Mauritslaan	114		4,5	65,62	66	5	61
259	186_B	Prins Mauritslaan	115		4,5	64,95	65	5	60
260	187_B	Prins Mauritslaan	116		4,5	65,66	66	5	61
261	188_B	Prins Mauritslaan	117		4,5	64,89	65	5	60
262	189_B	Prins Mauritslaan	119		4,5	67,92	68	5	63
263	191_B	Prins Mauritslaan	121		4,5	63,87	64	5	59
264	192_B	Prins Mauritslaan	125		4,5	64,00	64	5	59
265	193_B	Prins Mauritslaan	126		4,5	66,34	66	5	61
266	194_B	Prins Mauritslaan	128		4,5	66,37	66	5	61
267	195_C	Prins Mauritslaan	129		7,5	64,24	64	5	59
268	197_C	Prins Mauritslaan	131		7,5	64,22	64	5	59
269	198_C	Prins Mauritslaan	133		7,5	64,16	64	5	59
270	199_C	Prins Mauritslaan	135		7,5	64,00	64	5	59
271	200_B	Prins Mauritslaan	137		4,5	63,78	64	5	59

Nr.	Toets-punt	Straat	Huis-nr.	Toev.	Waar-neem-hoogte	Geluidbelasting zonder aftrek art. 110g Wgh	Geluidbelasting zonder aftrek afgerond in dB	Aftrek 110g Wgh	Geluid-belasting na aftrek
272	201_C	Prins Mauritslaan	139		7,5	63,73	64	5	59
273	209_B	Prins Mauritslaan	191		4,5	68,29	68	5	63
274	210_B	Prins Mauritslaan	193		4,5	68,01	68	5	63
275	290_A	Raadhuisstraat	18		1,5	70,48	70	5	65
276	360_B	Raadhuisstraat	20		4,5	70,19	70	5	65
277	361_B	Raadhuisstraat	22		4,5	69,78	70	5	65
278	291_A	Raadhuisstraat	23		1,5	70,32	70	5	65
279	292_A	Schimmerterweg	15		1,5	65,81	66	2	64
280	365_A	Stationsstraat	124		2	69,91	70	5	65
281	366_B	Stationsstraat	126		5	65,86	66	5	61
282	298_B	Stationstraat	9	B	4,5	68,50	68	5	64
283	297_A	Stationstraat	13	A	1,5	68,59	69	5	64
284	293_B	Stationstraat	30		4,5	62,32	62	5	57
285	294_B	Stationstraat	49		4,5	65,26	65	5	60
286	295_B	Stationstraat	62		4,5	62,17	62	5	57
287	296_B	Stationstraat	64		4,5	62,44	62	5	57
288	302_B	Zandstraat	1		4,5	62,40	62	5	57
289	311_B	Zandstraat	2		4,5	61,67	62	5	57
290	315_B	Zandstraat	3		4,5	63,11	63	5	58
291	317_B	Zandstraat	4		4,5	62,40	62	5	57
292	323_A	Zandstraat	5		1,5	67,37	67	5	62
293	329_B	Zandstraat	6		4,5	63,30	63	5	58
294	335_A	Zandstraat	7		1,5	67,74	68	5	63
295	341_B	Zandstraat	8		4,5	63,51	64	5	59
296	342_B	Zandstraat	9		4,5	64,35	64	5	59
297	303_A	Zandstraat	10		1,5	67,39	67	5	62
298	304_B	Zandstraat	11		4,5	64,81	65	5	60
299	305_A	Zandstraat	12		1,5	67,47	67	5	62
300	306_B	Zandstraat	13		4,5	64,39	64	5	59
301	307_A	Zandstraat	14		1,5	66,45	66	5	61
302	308_B	Zandstraat	15		4,5	64,75	65	5	60
303	309_A	Zandstraat	16		1,5	66,20	66	5	61
304	310_B	Zandstraat	18		4,5	65,93	66	5	61
305	312_B	Zandstraat	20		4,5	65,97	66	5	61
306	313_B	Zandstraat	22		4,5	65,71	66	5	61
307	314_B	Zandstraat	24		4,5	65,00	65	5	60
308	316_B	Zandstraat	39		4,5	62,60	63	5	58
309	318_B	Zandstraat	41		4,5	62,68	63	5	58
310	319_B	Zandstraat	43		4,5	62,79	63	5	58
311	320_B	Zandstraat	45		4,5	62,95	63	5	58
312	321_B	Zandstraat	47		4,5	63,09	63	5	58
313	322_B	Zandstraat	49		4,5	63,05	63	5	58
314	324_B	Zandstraat	51		4,5	63,16	63	5	58
315	325_B	Zandstraat	53		4,5	63,13	63	5	58
316	326_B	Zandstraat	55		4,5	62,66	63	5	58
317	327_B	Zandstraat	57		4,5	62,93	63	5	58
318	328_B	Zandstraat	59		4,5	63,09	63	5	58
319	330_B	Zandstraat	61		4,5	63,01	63	5	58
320	331_B	Zandstraat	63		4,5	63,77	64	5	59
321	332_B	Zandstraat	65		4,5	63,52	64	5	59
322	333_B	Zandstraat	67		4,5	63,43	63	5	58
323	334_B	Zandstraat	69		4,5	63,18	63	5	58
324	336_B	Zandstraat	71		4,5	62,45	62	5	57
325	337_B	Zandstraat	73		4,5	61,60	62	5	57
326	338_B	Zandstraat	75		4,5	61,05	61	5	56
327	339_B	Zandstraat	77		4,5	60,55	61	5	56
328	340_B	Zandstraat	79		4,5	59,88	60	5	55

### 3.2 Cumulatieve geluidbelastingen wegverkeer exclusief aftrek art. 110g Wgh

Uitgaande van de in hoofdstuk 2 genoemde uitgangspunten zijn de te verwachten toekomstige cumulatieve geluidbelastingen bepaald ten gevolge van de maatgevende en omliggende wegen (de 30 km/h wegen zijn hierbij buiten beschouwing gelaten). De geluidbelastingen zijn berekend op 1,5 meter boven elke verdiepingvloer: begane grond en verdieping(en). In de navolgende tabel 3.2 zijn de gecumuleerde rekenresultaten weergegeven. Ook hier is omwille van de leesbaarheid de hoogste geluidbelasting per woning gepresenteerd. In bijlage D zijn de posities van de betreffende waarneempunten weergegeven. In bijlage F zijn de rekenresultaten van de cumulatieve geluidbelastingen uit het rekenmodel opgenomen.

Tabel 3.2 Cumulatieve geluidbelastingen ten gevolge van de omliggende wegen op de woningen excl. aftrek art. 110g Wgh

Nr.	Toets-punt	Straat	Huis-nr.	Toev.	Waar-neem-hoogte	Geluidbelasting zonder aftrek art. 110g Wgh	Geluidbelasting zonder aftrek afgerond in dB
1	004_B	Adsteeg	16	A	4,5	63,84	64
2	002_B	Adsteeg	16		4,5	63,91	64
3	005_A	Adsteeg	23		1,5	68,57	69
4	007_A	Adsteeg	26		1,5	67,30	67
5	008_A	Adsteeg	33		1,5	68,74	69
6	009_A	Adsteeg	37		1,5	69,13	69
7	010_A	Adsteeg	39		1,5	69,24	69
8	011_C	Aldenhofstraat	108		7,5	66,72	67
9	012_C	Aldenhofstraat	110		7,5	66,92	67
10	013_C	Berkenlaan	34		7,5	60,99	61
11	014_B	Berkenlaan	36		4,5	66,47	66
12	015_C	Berkenlaan	37		7,5	61,83	62
13	016_B	Berkenlaan	39		4,5	65,08	65
14	400_C	Beukenlaan	16		7,5	63,30	63
15	401_C	Beukenlaan	18		7,5	64,40	64
16	023_A	Bongerd	66	A	2,8	65,54	66
17	017_A	Bongerd	66		2,5	63,94	64
18	029_B	Brugstraat	1	A	4,5	67,54	68
19	024_B	Brugstraat	1		4,5	67,16	67
20	030_B	Brugstraat	2		4,5	66,05	66
21	031a_A	Brugstraat	3		1,5	68,28	68
22	032a_B	Brugstraat	4		4,5	67,76	68
23	033a_A	Brugstraat	5		1,5	68,88	69
24	034a_A	Brugstraat	6		1,5	68,57	69
25	035a_A	Brugstraat	7		1,5	69,48	69
26	036a_A	Brugstraat	9		1,5	70,27	70
27	025a_A	Brugstraat	10		1,5	69,31	69
28	026a_A	Brugstraat	12		1,5	69,87	70
29	027a_A	Brugstraat	14		1,5	70,36	70
30	028a_A	Brugstraat	16		1,5	71,15	71
31	037_B	Cartylshofstraat	20		4,5	64,06	64
32	038_B	Cartylshofstraat	22		4,5	63,63	64
33	039_B	Cartylshofstraat	40		4,5	63,76	64
34	040_B	Cartylshofstraat	42		4,5	63,95	64
35	041_C	Cartylshofstraat	60		7,5	66,01	66
36	042_C	Cartylshofstraat	62		7,5	66,67	67
37	043_C	Cartylshofstraat	80		7,5	66,80	67
38	045_B	Cartylshofstraat	82		4,5	67,07	67
39	070_A	Dorpstraat	2	A	2,2	66,07	66
40	071_B	Dorpstraat	2	B	6	65,01	65
41	072_B	Dorpstraat	2	C	6	64,98	65
42	075_A	Dorpstraat	4		1,5	64,01	64
43	086_B	Dorpstraat	6		4,5	63,19	63
44	093_B	Dorpstraat	8		4,5	62,80	63
45	046_A	Dorpstraat	10		1,5	66,02	66
46	057_A	Dorpstraat	12		1,5	66,36	66

Nr.	Toets-punt	Straat	Huis-nr.	Toev.	Waar-neem-hoogte	Geluidbelasting zonder aftrek art. 110g Wgh	Geluidbelasting zonder aftrek afgerond in dB
47	062_A	Dorpstraat	14		1,5	62,56	63
48	064_B	Dorpstraat	16		4,5	62,79	63
49	065_A	Dorpstraat	18		1,5	65,05	65
50	066_B	Dorpstraat	20		4,5	62,48	62
51	067_B	Dorpstraat	26		4,5	63,03	63
52	068_B	Dorpstraat	28		4,5	62,99	63
53	073_B	Dorpstraat	30		4,5	62,95	63
54	074_B	Dorpstraat	38		4,5	62,20	62
55	076_A	Dorpstraat	40		1,5	63,38	63
56	077_A	Dorpstraat	42		1,5	63,52	64
57	078_A	Dorpstraat	44		1,5	63,62	64
58	079_A	Dorpstraat	46		1,5	63,71	64
59	080_A	Dorpstraat	48		1,5	63,81	64
60	081_A	Dorpstraat	49		1,5	65,59	66
61	082_A	Dorpstraat	51		1,5	65,53	66
62	083_A	Dorpstraat	52		1,5	63,29	63
63	084_A	Dorpstraat	53		1,5	65,45	65
64	085_B	Dorpstraat	54		4,5	62,59	63
65	088_A	Dorpstraat	68	A	1,5	64,53	65
66	087_A	Dorpstraat	68		1,5	64,12	64
67	089_A	Dorpstraat	70		1,5	64,92	65
68	090_A	Dorpstraat	71		1,5	63,49	63
69	091_A	Dorpstraat	72		1,5	64,48	64
70	092_A	Dorpstraat	78		1,5	65,23	65
71	094_B	Dorpstraat	80		4,5	61,40	61
72	095_A	Dorpstraat	82		1,5	64,75	65
73	096_A	Dorpstraat	83		1,5	63,65	64
74	097_A	Dorpstraat	84		1,5	64,94	65
75	098_A	Dorpstraat	85		1,5	63,42	63
76	099_B	Dorpstraat	86		4,5	61,35	61
77	100_B	Dorpstraat	88		4,5	62,10	62
78	101_A	Dorpstraat	93		1,5	61,51	62
79	102_A	Dorpstraat	94		1,5	64,34	64
80	103_A	Dorpstraat	95		1,5	63,60	64
81	047_A	Dorpstraat	104		1,5	63,00	63
82	048_A	Dorpstraat	107		1,5	64,25	64
83	049_B	Dorpstraat	108		4,5	61,01	61
84	050_A	Dorpstraat	109		1,5	63,12	63
85	051_A	Dorpstraat	110		1,5	61,21	61
86	052_A	Dorpstraat	111		1,5	61,48	61
87	053_A	Dorpstraat	113		1,5	61,60	62
88	054_A	Dorpstraat	114		1,5	63,19	63
89	055_A	Dorpstraat	115		1,5	61,33	61
90	056_A	Dorpstraat	117		1,5	64,56	65
91	058_A	Dorpstraat	120		1,5	64,30	64
92	059_A	Dorpstraat	122		1,5	64,69	65
93	060_B	Dorpstraat	130		4,5	53,48	53
94	061_A	Dorpstraat	132		1,5	64,42	64
95	063_A	Dorpstraat	140		1,5	64,39	64
96	118_B	Elsstraat	3		4,5	67,25	67
97	127_B	Elsstraat	4		4,5	67,11	67
98	134a_C	Elsstraat	5		7,5	67,33	67
99	136_C	Elsstraat	6		7,5	67,28	67
100	137_D	Elsstraat	7		10,5	67,14	67
101	138_D	Elsstraat	8		10,5	67,21	67
102	104_B	Elsstraat	11		4,5	67,39	67
103	105_B	Elsstraat	12		4,5	67,25	67
104	106_C	Elsstraat	13		7,5	67,51	68
105	107_C	Elsstraat	14		7,5	67,39	67
106	108_D	Elsstraat	15		10,5	67,43	67

Nr.	Toets-punt	Straat	Huis-nr.	Toev.	Waar-neem-hoogte	Geluidbelasting zonder aftrek art. 110g Wgh	Geluidbelasting zonder aftrek afgerond in dB
107	109_B	Elsstraat	19		4,5	67,09	67
108	110_B	Elsstraat	20		4,5	66,93	67
109	111_C	Elsstraat	21		7,5	67,20	67
110	112_C	Elsstraat	22		7,5	67,06	67
111	113_D	Elsstraat	23		10,5	67,08	67
112	114_D	Elsstraat	24		10,5	66,93	67
113	115_B	Elsstraat	27		4,5	66,77	67
114	116_B	Elsstraat	28		4,5	66,55	67
115	117_C	Elsstraat	29		7,5	66,94	67
116	119_C	Elsstraat	30		7,5	66,79	67
117	120_D	Elsstraat	31		10,5	66,79	67
118	121_D	Elsstraat	32		10,5	66,64	67
119	122_B	Elsstraat	35		4,5	65,67	66
120	123_B	Elsstraat	36		4,5	66,20	66
121	124_C	Elsstraat	37		7,5	65,94	66
122	125_C	Elsstraat	38		7,5	66,50	66
123	126_D	Elsstraat	39		10,5	65,77	66
124	128_B	Elsstraat	41		4,5	65,84	66
125	129_C	Elsstraat	42		7,5	66,14	66
126	130_C	Elsstraat	44		7,5	65,68	66
127	131_B	Elsstraat	45		4,5	65,45	65
128	132_B	Elsstraat	48		4,5	65,28	65
129	133_C	Elsstraat	49		7,5	65,53	66
130	135_D	Elsstraat	50		10,5	65,43	65
131	139_B	Fattenbergstraat	73		4,5	62,66	63
132	142_B	Haardboomstraat	44		4,5	63,05	63
133	143_C	Hobbelrade	2		7,5	66,07	66
134	351_B	Iepenlaan	13		4,5	63,25	63
135	350_B	Iepenlaan	15		4,5	64,41	64
136	144_A	Kupstraat	1		1,5	66,53	67
137	148_A	Kupstraat	3		1,5	66,81	67
138	149_A	Kupstraat	6		1,5	64,85	65
139	146_B	Kupstraat	11	A	4,5	53,64	54
140	145_A	Kupstraat	11		1,5	65,52	66
141	147_A	Kupstraat	13		1,5	65,81	66
142	150_C	Labouréstraat	1		7,5	58,73	59
143	152_C	Labouréstraat	2	A	7,5	55,47	55
144	151_C	Labouréstraat	2		7,5	60,33	60
145	162a_B	Maastrichterlaan	5		5,5	67,73	68
146	153_C	Maastrichterlaan	31		7,5	60,66	61
147	154_B	Maastrichterlaan	33		4,5	60,95	61
148	155_B	Maastrichterlaan	35		4,5	60,51	61
149	156_B	Maastrichterlaan	37		4,5	60,75	61
150	157_C	Maastrichterlaan	39		7,5	60,39	60
151	158_B	Maastrichterlaan	41		4,5	61,32	61
152	159_B	Maastrichterlaan	43		4,5	61,78	62
153	160_B	Maastrichterlaan	47		4,5	61,18	61
154	161_C	Maastrichterlaan	49		7,5	61,26	61
155	163_C	Maastrichterlaan	51		7,5	61,86	62
156	164b_B	Molenstraat	2		4,5	62,71	63
157	352b_B	Molenstraat	4		4,5	58,99	59
158	165_B	Prins Mauritslaan	1		4,5	68,15	68
159	211_B	Prins Mauritslaan	2		4,5	68,15	68
160	216a_B	Prins Mauritslaan	3		4,5	67,33	67
161	226a_B	Prins Mauritslaan	4		4,5	68,15	68
162	245a_B	Prins Mauritslaan	5	A	4,5	67,17	67
163	246a_B	Prins Mauritslaan	5	B	4,5	67,17	67
164	260a_B	Prins Mauritslaan	7		4,5	67,12	67
165	500_B	Prins Mauritslaan	8		4,5	68,11	68
166	282a_B	Prins Mauritslaan	9		4,5	67,11	67

Nr.	Toets-punt	Straat	Huis-nr.	Toev.	Waar-neem-hoogte	Geluidbelasting zonder aftrek art. 110g Wgh	Geluidbelasting zonder aftrek afgerond in dB
167	178_A	Prins Mauritslaan	10	A	7,5	67,00	67
168	179_D	Prins Mauritslaan	10	B	10,5	66,52	67
169	166_A	Prins Mauritslaan	10		4,5	67,48	67
170	180a_B	Prins Mauritslaan	11		4,5	68,44	68
171	190_B	Prins Mauritslaan	12		4,5	67,56	68
172	196a_B	Prins Mauritslaan	13		4,5	68,37	68
173	203a_B	Prins Mauritslaan	15	A	4,5	68,24	68
174	202a_B	Prins Mauritslaan	15		4,5	68,25	68
175	206_B	Prins Mauritslaan	16		4,5	67,60	68
176	207_B	Prins Mauritslaan	18		4,5	67,51	68
177	208a_B	Prins Mauritslaan	19		4,5	68,10	68
178	212_B	Prins Mauritslaan	20		4,5	67,45	67
179	213_B	Prins Mauritslaan	23		4,5	67,52	68
180	214_C	Prins Mauritslaan	28		7,5	63,82	64
181	215_A	Prins Mauritslaan	29		1,5	67,97	68
182	217_B	Prins Mauritslaan	30		4,5	64,15	64
183	218_A	Prins Mauritslaan	31		1,5	67,69	68
184	219_B	Prins Mauritslaan	33		4,5	65,27	65
185	220_C	Prins Mauritslaan	34		7,5	64,49	64
186	221_B	Prins Mauritslaan	35		4,5	66,26	66
187	222_C	Prins Mauritslaan	36		7,5	64,21	64
188	223_B	Prins Mauritslaan	37		4,5	65,82	66
189	224_B	Prins Mauritslaan	38		4,5	64,59	65
190	225_B	Prins Mauritslaan	39		4,5	65,52	66
191	227_B	Prins Mauritslaan	40		4,5	64,61	65
192	228_C	Prins Mauritslaan	41		7,5	64,97	65
193	230_C	Prins Mauritslaan	42	A	8,5	64,41	64
194	231_C	Prins Mauritslaan	42	B	8,5	64,37	64
195	229_C	Prins Mauritslaan	42		8,5	64,38	64
196	232_C	Prins Mauritslaan	43		7,5	65,24	65
197	234_B	Prins Mauritslaan	44	A	5,5	64,64	65
198	235_B	Prins Mauritslaan	44	B	5,5	64,64	65
199	233_B	Prins Mauritslaan	44		5,5	64,65	65
200	236_B	Prins Mauritslaan	45		4,5	65,06	65
201	238_A	Prins Mauritslaan	46	A	2,5	64,39	64
202	239_A	Prins Mauritslaan	46	B	2,5	64,41	64
203	237_A	Prins Mauritslaan	46		2,5	64,39	64
204	240_C	Prins Mauritslaan	51		7,5	64,58	65
205	241_B	Prins Mauritslaan	53		4,5	64,40	64
206	242_C	Prins Mauritslaan	55		7,5	64,59	65
207	243_C	Prins Mauritslaan	57		7,5	64,44	64
208	244_C	Prins Mauritslaan	59		7,5	64,52	65
209	249_B	Prins Mauritslaan	60		4,5	64,88	65
210	250_C	Prins Mauritslaan	61		7,5	64,33	64
211	251_B	Prins Mauritslaan	62		4,5	64,73	65
212	252_C	Prins Mauritslaan	63		7,5	64,51	65
213	253_B	Prins Mauritslaan	64		4,5	64,70	65
214	254_C	Prins Mauritslaan	65		7,5	64,27	64
215	255_B	Prins Mauritslaan	66		4,5	64,92	65
216	256_C	Prins Mauritslaan	67		7,5	64,27	64
217	257_B	Prins Mauritslaan	68		4,5	67,27	67
218	258_C	Prins Mauritslaan	69		7,5	64,46	64
219	261_B	Prins Mauritslaan	70		4,5	65,23	65
220	262_C	Prins Mauritslaan	71		7,5	64,75	65
221	264_B	Prins Mauritslaan	72	A	4,5	65,26	65
222	263_B	Prins Mauritslaan	72		4,5	65,30	65
223	265_C	Prins Mauritslaan	73		7,5	64,90	65
224	266_C	Prins Mauritslaan	75		7,5	64,38	64
225	267_B	Prins Mauritslaan	76		4,5	64,85	65
226	269_C	Prins Mauritslaan	77	A	7,5	64,68	65

Nr.	Toets-punt	Straat	Huis-nr.	Toev.	Waar-neem-hoogte	Geluidbelasting zonder aftrek art. 110g Wgh	Geluidbelasting zonder aftrek afgerond in dB
227	268_C	Prins Mauritslaan	77		7,5	64,77	65
228	270_C	Prins Mauritslaan	79		7,5	64,91	65
229	272_C	Prins Mauritslaan	81		7,5	64,87	65
230	273_C	Prins Mauritslaan	82		7,5	64,42	64
231	274_C	Prins Mauritslaan	83		7,5	64,91	65
232	276_B	Prins Mauritslaan	84	A	4,5	64,27	64
233	277_B	Prins Mauritslaan	84	B	4,5	64,21	64
234	275_B	Prins Mauritslaan	84		4,5	64,31	64
235	278_C	Prins Mauritslaan	85		7,5	65,04	65
236	279_B	Prins Mauritslaan	86		4,5	64,25	64
237	280_C	Prins Mauritslaan	87		7,5	64,92	65
238	281_B	Prins Mauritslaan	89		4,5	67,64	68
239	283_B	Prins Mauritslaan	90		4,5	64,78	65
240	284_B	Prins Mauritslaan	91		4,5	66,94	67
241	285_B	Prins Mauritslaan	92		4,5	64,99	65
242	286_B	Prins Mauritslaan	93		4,5	67,01	67
243	287_B	Prins Mauritslaan	94		4,5	64,98	65
244	288_C	Prins Mauritslaan	95		7,5	65,44	65
245	289_B	Prins Mauritslaan	98		4,5	65,62	66
246	167_B	Prins Mauritslaan	100		4,5	65,60	66
247	169_B	Prins Mauritslaan	102		4,5	65,63	66
248	171_B	Prins Mauritslaan	104		4,5	65,31	65
249	173_B	Prins Mauritslaan	106		4,5	65,33	65
250	174_C	Prins Mauritslaan	107		7,5	65,46	65
251	175_B	Prins Mauritslaan	108		4,5	65,59	66
252	177_C	Prins Mauritslaan	109	A	7,5	65,28	65
253	176_C	Prins Mauritslaan	109		7,5	65,29	65
254	181_B	Prins Mauritslaan	110		4,5	65,60	66
255	182_C	Prins Mauritslaan	111		7,5	65,15	65
256	183_B	Prins Mauritslaan	112		4,5	65,64	66
257	184_C	Prins Mauritslaan	113		7,5	65,38	65
258	185_B	Prins Mauritslaan	114		4,5	65,70	66
259	186_C	Prins Mauritslaan	115		7,5	65,14	65
260	187_B	Prins Mauritslaan	116		4,5	65,75	66
261	188_B	Prins Mauritslaan	117		4,5	65,03	65
262	189_B	Prins Mauritslaan	119		4,5	67,97	68
263	191_B	Prins Mauritslaan	121		4,5	64,00	64
264	192_B	Prins Mauritslaan	125		4,5	64,13	64
265	193_B	Prins Mauritslaan	126		4,5	66,49	66
266	194_B	Prins Mauritslaan	128		4,5	66,53	67
267	195_C	Prins Mauritslaan	129		7,5	64,52	65
268	197_C	Prins Mauritslaan	131		7,5	64,54	65
269	198_C	Prins Mauritslaan	133		7,5	64,51	65
270	199_C	Prins Mauritslaan	135		7,5	64,39	64
271	200_B	Prins Mauritslaan	137		4,5	63,98	64
272	201_C	Prins Mauritslaan	139		7,5	64,17	64
273	209_B	Prins Mauritslaan	191		4,5	69,00	69
274	210_B	Prins Mauritslaan	193		4,5	68,83	69
275	290_A	Raadhuisstraat	18		1,5	70,54	71
276	360_B	Raadhuisstraat	20		4,5	70,26	70
277	361_B	Raadhuisstraat	22		4,5	69,83	70
278	291_A	Raadhuisstraat	23		1,5	70,33	70
279	292_A	Schimmerterweg	15		1,5	65,81	66
280	365_A	Stationstraat	124		2	70,05	70
281	366_B	Stationstraat	126		5	66,11	66
282	298_B	Stationstraat	9	B	4,5	68,71	69
283	297_A	Stationstraat	13	A	1,5	68,72	69
284	293_C	Stationstraat	30		7,5	63,57	64
285	294_B	Stationstraat	49		4,5	65,90	66
286	295_B	Stationstraat	62		4,5	63,92	64

Nr.	Toets-punt	Straat	Huis-nr.	Toev.	Waar-neem-hoogte	Geluidbelasting zonder aftrek art. 110g Wgh	Geluidbelasting zonder aftrek afgerond in dB
287	296_C	Stationstraat	64		7,5	66,12	66
288	302_B	Zandstraat	1		4,5	62,94	63
289	311_B	Zandstraat	2		4,5	62,17	62
290	315_B	Zandstraat	3		4,5	63,51	64
291	317_B	Zandstraat	4		4,5	62,76	63
292	323_A	Zandstraat	5		1,5	67,41	67
293	329_B	Zandstraat	6		4,5	63,66	64
294	335_A	Zandstraat	7		1,5	67,78	68
295	341_B	Zandstraat	8		4,5	63,82	64
296	342_B	Zandstraat	9		4,5	64,77	65
297	303_A	Zandstraat	10		1,5	67,44	67
298	304_B	Zandstraat	11		4,5	65,12	65
299	305_A	Zandstraat	12		1,5	67,52	68
300	306_B	Zandstraat	13		4,5	64,67	65
301	307_A	Zandstraat	14		1,5	66,52	67
302	308_B	Zandstraat	15		4,5	65,00	65
303	309_A	Zandstraat	16		1,5	66,27	66
304	310_B	Zandstraat	18		4,5	66,17	66
305	312_B	Zandstraat	20		4,5	66,20	66
306	313_B	Zandstraat	22		4,5	65,94	66
307	314_B	Zandstraat	24		4,5	65,30	65
308	316_B	Zandstraat	39		4,5	63,52	64
309	318_B	Zandstraat	41		4,5	63,69	64
310	319_B	Zandstraat	43		4,5	63,72	64
311	320_B	Zandstraat	45		4,5	63,97	64
312	321_B	Zandstraat	47		4,5	64,03	64
313	322_B	Zandstraat	49		4,5	63,99	64
314	324_B	Zandstraat	51		4,5	64,12	64
315	325_B	Zandstraat	53		4,5	64,10	64
316	326_B	Zandstraat	55		4,5	63,85	64
317	327_B	Zandstraat	57		4,5	64,01	64
318	328_B	Zandstraat	59		4,5	64,08	64
319	330_B	Zandstraat	61		4,5	63,37	63
320	331_B	Zandstraat	63		4,5	64,92	65
321	332_B	Zandstraat	65		4,5	64,99	65
322	333_B	Zandstraat	67		4,5	65,00	65
323	334_B	Zandstraat	69		4,5	64,86	65
324	336_B	Zandstraat	71		4,5	64,43	64
325	337_B	Zandstraat	73		4,5	63,91	64
326	338_B	Zandstraat	75		4,5	63,60	64
327	339_B	Zandstraat	77		4,5	63,31	63
328	340_B	Zandstraat	79		4,5	63,03	63

## 4 RESULTATEN GELUIDBELASTINGEN RAILVERKEER

De woningen Stationstraat 124 en 126 in Beek zijn gelegen binnen de geluidcontouren van de spoorlijn Sittard-Maastricht. Volgens het geluidregister spoor ([www.geluidregisterspoor.nl](http://www.geluidregisterspoor.nl) datum 2-7-2018) bedraagt de geluidbelasting ter hoogte van het referentiepunt op 50 meter van het spoor 60,2 dB. De woning Stationstraat 126 is op 80 meter van het spoor gelegen en Stationsstraat 124 op 110 meter van het spoor.

Tabel 4.1 Geluidbelastingen ter hoogte van het referentiepunt 21158 t.g.v. railverkeer

Toetspunt	Straat	Huisnummer	Afstand tot spoor	Geluidbelasting GPP t.p.v. referentiepunt 21158 in dB
365_A	Stationsstraat	124	110 meter	60,2 (50 meter van spoor)
366_B	Stationsstraat	126	80 meter	60,2 (50 meter van spoor)

Volgens het geluidregister zijn beide woningen niet gelegen binnen de 55 dB contour van het spoor. Zie onderstaande figuur 4.1.

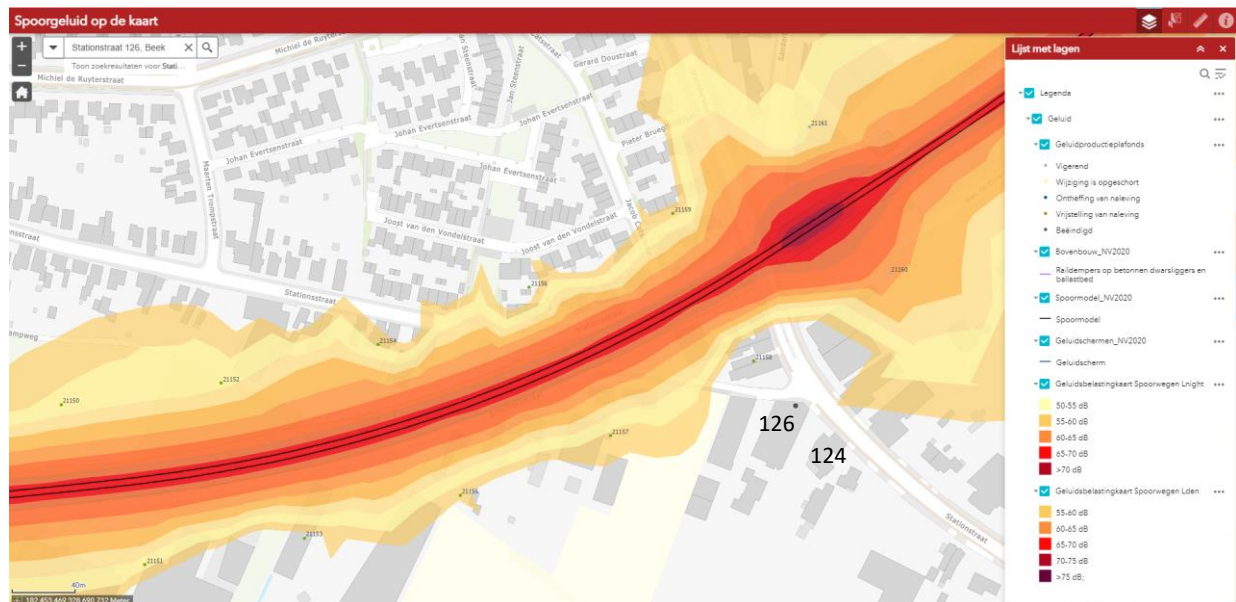

Figuur 4.1: Geluidcontouren spoor t.h.v. Stationstraat 124 en 126

Conform artikel 110f van de Wet geluidhinder c.q. artikel 1.4 van het besluit geluidhinder betreft de energetische sommatie van geluidsbelastingsoorten wegverkeer en railverkeer genormeerd op verkeerslawaai:

$$L_{cum} = 10 \cdot \log \left[ \sum_{n=1} 10^{(L^*_n/10)} \right]$$

$$L^*_n = L^*_{VL} \text{ en/of } L^*_{RL}$$

$$n = VL \text{ en } RL$$

$$L^*_{VL} = 1,00L_{VL} + 0,00$$

$$L^*_{RL} = 0,95L_{RL} - 1,40 = 0,95 \times 60,2 - 1,40 = 55,8$$

met

$L_{VL}$  = gecumuleerde geluidsbelasting wegverkeerslawaai (waarden zonder toepassing aftrek ingevolge artikel 110g Wet geluidhinder)

$L_{RL}$  = geluidsbelasting railverkeerslawaai.

In onderstaande tabel 4.2 is de gecumuleerde waarde van het wegverkeer en het railverkeer berekend ter plaatse van de woningen Stationstraat 124 en 126. Hierbij is ervan uitgegaan dat ter plaatse van beide woningen, worstcase, de geluidbelasting ten gevolge van het spoor maximaal de geluidbelasting van het Geluidproductieplafond bedraagt zijnde 60,2 dB.

Tabel 4.2: Gecumuleerde geluidbelasting weg- en railverkeer ter hoogte van de woningen Stationstraat 124 en 126

Naam	Omschrijving	Hoogte	$L^*_{VL}$	$L^*_{RL}$	Lcum	Verhoging totale geluidniveau t.g.v. railverkeer in dB	Vereiste gevelwering in dB
365_A	Stationsstraat 124	2	70,1	55,8	70,3	0,2	27,3
366_B	Stationsstraat 126	5	66,1	55,8	66,5	0,4	23,1

De verhoging van het gecumuleerde geluidsniveau wegverkeerslawaai ten gevolge van het railverkeerslawaai ter hoogte van de Stationstraat 124 en 126 bedraagt maximaal 0,4 dB in de worstcase benadering.

Eventuele gevelmaatregelen zullen niet zwaarder hoeven te worden uitgevoerd vanwege de geringe bijdrage van het railverkeerslawaai.

## **5 (AANVULLENDE ) GELUIDWERENDE MAATREGELEN**

Toetsing van het binnenniveau aan de maximale waarde dient per maatgevende weg te geschieden. Eventueel hieruit voortvloeiende maatregelen aan de gevel dienen op basis van de gecumuleerde geluidbelasting bepaald te worden.

De gecumuleerde geluidbelasting op de gevel van de woningen gelegen aan de Adsteeg, Aldenhofstraat, Berkenlaan, Brugstraat, Carylshofstraat, Dorpstraat, Elsstraat, Fattenbergstraat, Haardboomstraat, Hobbelrade, Iepenlaan, Kupstraat, Labourestraat, Maastrichterlaan, Molenstraat, Prins Mauritslaan, Raadhuisstraat, Schimmerterweg, Stationstraat en de Zandstraat varieert van 49 tot 71 dB (exclusief aftrek conform art. 110g Wgh). Om aan de norm voor het binnenniveau (43 dB) te voldoen, dienen de woningen te voldoen aan een gevelgeluidwering variërend van 6 tot 28 dB. In een later stadium zal onderzoek worden gedaan naar het optredende binnengeluidniveau en de mogelijk te treffen gevelmaatregelen.

## 6 HOOGST TOELAATBARE WAARDEN

Onderstaand zijn de geluidbelastingen weergegeven van de 328 woningen met de aan te vragen hoogst toelaatbare waarden per verdieping.

Tabel 6.1 Aan te vragen hoogst toelaatbare waarden B-lijst woningen gemeente Beek

Nr.	Toetspunt	Straat	Huisnr.	Tv.	Postcode	Plaats	Kadaster	Maatgevende weg	Waarneemhoogte	Geluidbelasting zonder aftrek art. 110g Wgh in dB	Geluidbelasting zonder aftrek afgerond in dB	Ten hoogste toelaatbare waarde incl. aftrek 110g Wgh in dB
1	004 A	Adsteeg	16	A	6191 PW	Beek	BEE02B6454	Adsteeg	1,5	63,38	63	58
	004 B	Adsteeg	16	A					4,5	63,72	64	59
2	002 A	Adsteeg	16		6191 PW	Beek	BEE02B6455	Adsteeg	1,5	63,36	63	58
	002 B	Adsteeg	16						4,5	63,79	64	59
3	005 A	Adsteeg	23		6191 PW	Beek	BEE02F4038	Adsteeg	1,5	68,55	69	64
	005 B	Adsteeg	23						4,5	68,22	68	63
4	007 A	Adsteeg	26		6191 PX	Beek	BEE02K271	Adsteeg	1,5	67,22	67	62
	007 B	Adsteeg	26						4,5	66,81	67	62
5	008 A	Adsteeg	33		6191 PW	Beek	BEE02F4272	Adsteeg	1,5	68,71	69	64
	008 B	Adsteeg	33						4,5	68,10	68	63
6	009 A	Adsteeg	37		6191 PW	Beek	BEE02F4625	Adsteeg	1,5	69,10	69	64
	009 B	Adsteeg	37						4,5	68,45	68	63
7	010 A	Adsteeg	39		6191 PW	Beek	BEE02F3775	Adsteeg	1,5	69,21	69	64
	010 B	Adsteeg	39						4,5	68,53	69	64
8	011 A	Aldenhofstraat	108		6191 GW	Beek	BEE02A4904	Pr. Mauritslaan	1,5	62,98	63	58
	011 B	Aldenhofstraat	108						4,5	64,47	64	59
	011 C	Aldenhofstraat	108						7,5	64,56	65	60
9	012 A	Aldenhofstraat	110		6191 GW	Beek	BEE02A5122	Pr. Mauritslaan	1,5	63,73	64	59
	012 B	Aldenhofstraat	110						4,5	65,00	65	60
	012 C	Aldenhofstraat	110						7,5	65,03	65	60
10	013 A	Berkenlaan	34		6176 DC	Spaubeek	SBK03C722	Zandstraat	1,5	53,33	53	48
	013 B	Berkenlaan	34						4,5	54,86	55	50
	013 C	Berkenlaan	34						7,5	55,13	55	50
11	014 A	Berkenlaan	36		6176 DC	Spaubeek	SBK03C721	Zandstraat	1,5	65,71	66	61
	014 B	Berkenlaan	36						4,5	65,87	66	61
12	015 A	Berkenlaan	37		6176 DC	Spaubeek	SBK03C755	Zandstraat	1,5	56,95	57	52
	015 B	Berkenlaan	37						4,5	58,21	58	53
	015 C	Berkenlaan	37						7,5	58,45	58	53
13	016 A	Berkenlaan	39		6176 DD	Spaubeek	SBK03C754	Zandstraat	1,5	62,78	63	58
	016 B	Berkenlaan	39						4,5	63,33	63	58
	016 C	Berkenlaan	39						7,5	63,31	63	58
14	400 A	Beukenlaan	16		6176 DL	Spaubeek	SBK03C873	Zandstraat	1,5	59,70	60	55
	400 B	Beukenlaan	16						4,5	60,46	60	55
	400 C	Beukenlaan	16						7,5	60,50	60	55
15	401 A	Beukenlaan	18		6176 DL	Spaubeek	SBK03C874	Zandstraat	1,5	61,73	62	57
	401 B	Beukenlaan	18						4,5	62,04	62	57
	401 C	Beukenlaan	18						7,5	61,92	62	57
16	023 A	Bongerd	66	A	6176 AW	Spaubeek	SBK03C287	Dorpstraat/	2,8	65,53	66	61
	023 B	Bongerd	66	A					5,8	64,56	65	60
17	017 A	Bongerd	66		6176 AW	Spaubeek	SBK03C287	Dorpstraat/	2,5	63,93	64	59
	017 B	Bongerd	66						5,5	63,52	64	59
18	029 A	Brugstraat	1	A	6191 KC	Beek	BEE02F4540	Brugstraat	1,5	67,43	67	62
	029 B	Brugstraat	1	A					4,5	67,47	67	62
	029 C	Brugstraat	1	A					7,5	66,94	67	62
19	024 A	Brugstraat	1		6191 KC	Beek	BEE02F4539	Brugstraat	1,5	66,98	67	62
	024 B	Brugstraat	1						4,5	67,06	67	62
	024 C	Brugstraat	1						7,5	66,60	67	62
20	030 A	Brugstraat	2		6191 KC	Beek	BEE02B4032	Brugstraat	1,5	65,74	66	61
	030 B	Brugstraat	2						4,5	66,02	66	61
	030 C	Brugstraat	2						7,5	65,73	66	61
21	031a A	Brugstraat	3		6191 KC	Beek	BEE02F4677	Brugstraat	1,5	68,26	68	63
	031a B	Brugstraat	3						4,5	68,09	68	63
22	032a A	Brugstraat	4		6191 KC	Beek	BEE02B7196	Brugstraat	1,5	67,68	68	63
	032a B	Brugstraat	4						4,5	67,74	68	63
	032a C	Brugstraat	4						7,5	67,27	67	62
23	033a A	Brugstraat	5		6191 KC	Beek	BEE02F3673	Brugstraat	1,5	68,87	69	64
	033a B	Brugstraat	5						4,5	68,63	69	64
	033a C	Brugstraat	5						7,5	67,86	68	63
24	034a A	Brugstraat	6		6191 KC	Beek	BEE02B7102	Brugstraat	1,5	68,56	69	64
	034a B	Brugstraat	6						4,5	68,44	68	63
	034a C	Brugstraat	6						7,5	67,82	68	63
25	035a A	Brugstraat	7		6191 KC	Beek	BEE02F4731	Brugstraat	1,5	69,47	69	64
	035a B	Brugstraat	7						4,5	69,10	69	64
	035a C	Brugstraat	7						7,5	68,21	68	63
26	036a A	Brugstraat	9		6191 KC	Beek	BEE02F4795	Brugstraat	1,5	70,26	70	65

Nr.	Toetspunt	Straat	Huisnr.	Tv.	Postcode	Plaats	Kadaster	Maatgevende weg	Waarneemhoogte	Geluidbelasting zonder aftrek art. 110g Wgh in dB	Geluidbelasting zonder aftrek afgerond in dB	Ten hoogste toelaatbare waarde incl. aftrek 110g Wgh in dB
	036a B	Brugstraat	9						4,5	69,78	70	65
27	025a A	Brugstraat	10		6191 KC	Beek	BEE02B6758	Brugstraat	1,5	69,30	69	64
	025a B	Brugstraat	10						4,5	68,97	69	64
28	026a A	Brugstraat	12		6191 KC	Beek	BEE02B3027	Brugstraat	1,5	69,86	70	65
	026a B	Brugstraat	12						4,5	69,35	69	64
29	027a A	Brugstraat	14		6191 KC	Beek	BEE02B7085	Brugstraat	1,5	70,36	70	65
	027a B	Brugstraat	14						4,5	69,71	70	65
30	028a A	Brugstraat	16		6191 KC	Beek	BEE02B7086	Brugstraat	1,5	71,14	71	66
	028a B	Brugstraat	16						4,5	70,13	70	65
	028a C	Brugstraat	16						7,5	68,77	69	64
31	037 A	Cartyshofstraat	20		6191 GH	Beek	BEE02I251	Pr. Mauritslaan	1,5	52,84	53	48
	037 B	Cartyshofstraat	20						4,5	63,37	63	58
32	038 A	Cartyshofstraat	22		6191 GH	Beek	BEE02A4691	Pr. Mauritslaan	1,5	53,52	54	49
	038 B	Cartyshofstraat	22						4,5	62,80	63	58
33	039 A	Cartyshofstraat	40		6191 GH	Beek	BEE02A4690	Pr. Mauritslaan	1,5	53,39	53	48
	039 B	Cartyshofstraat	40						4,5	62,87	63	58
34	040 A	Cartyshofstraat	42		6191 GH	Beek	BEE02A4688	Pr. Mauritslaan	1,5	53,19	53	48
	040 B	Cartyshofstraat	42						4,5	62,95	63	58
35	041 A	Cartyshofstraat	60		6191 GJ	Beek	BEE02A4687	Pr. Mauritslaan	1,5	53,28	53	48
	041 B	Cartyshofstraat	60						4,5	63,08	63	58
	041 C	Cartyshofstraat	60						7,5	65,32	65	60
36	042 A	Cartyshofstraat	62		6191 GJ	Beek	BEE02A4685	Pr. Mauritslaan	1,5	52,78	53	48
	042 B	Cartyshofstraat	62						4,5	65,00	65	60
	042 C	Cartyshofstraat	62						7,5	65,91	66	61
37	044 A	Cartyshofstraat	80		6191 GJ	Beek	BEE02A4684	Pr. Mauritslaan	1,5	52,30	52	47
	044 B	Cartyshofstraat	80						4,5	65,38	65	60
	043 C	Cartyshofstraat	80						7,5	65,88	66	61
38	045 A	Cartyshofstraat	82		6191 GJ	Beek	BEE02A4681	Pr. Mauritslaan	1,5	53,47	53	48
	045 B	Cartyshofstraat	82						4,5	66,16	66	61
39	070 A	Dorpstraat	2	A	6176 AC	Spaubeek	SBK03B3354	Dorpstraat	2,2	66,02	66	61
40	071 B	Dorpstraat	2	B	6176 AC	Spaubeek	SBK03B3354	Dorpstraat	6	64,92	65	60
	071 C	Dorpstraat	2	B					9	63,81	64	59
41	072 B	Dorpstraat	2	C	6176 AC	Spaubeek	SBK03B3354	Dorpstraat	6	64,89	65	60
	072 C	Dorpstraat	2	C					9	63,78	64	59
42	075 A	Dorpstraat	4		6176 AC	Spaubeek	SBK03B3290	Dorpstraat	1,5	63,97	64	59
	075 B	Dorpstraat	4						4,5	63,86	64	59
	075 C	Dorpstraat	4						7,5	63,25	63	58
43	086 A	Dorpstraat	6		6176 AC	Spaubeek	SBK03B3289	Dorpstraat	1,5	62,98	63	58
	086 B	Dorpstraat	6						4,5	63,10	63	58
	086 C	Dorpstraat	6						7,5	62,60	63	58
44	093 A	Dorpstraat	8		6176 AC	Spaubeek	SBK03B3288	Dorpstraat	1,5	62,63	63	58
	093 B	Dorpstraat	8						4,5	62,74	63	58
	093 C	Dorpstraat	8						7,5	62,30	62	57
45	046 A	Dorpstraat	10		6176 AC	Spaubeek	SBK03B3541	Dorpstraat	1,5	66,01	66	61
	046 B	Dorpstraat	10						4,5	65,45	65	60
	046 C	Dorpstraat	10						7,5	64,33	64	59
46	057 A	Dorpstraat	12		6176 AC	Spaubeek	SBK03B3540	Dorpstraat	1,5	66,35	66	61
	057 B	Dorpstraat	12						4,5	65,66	66	61
	057 C	Dorpstraat	12						7,5	64,45	64	59
47	062 A	Dorpstraat	14		6176 AC	Spaubeek	SBK03B3573	Dorpstraat	1,5	62,56	63	58
	062 B	Dorpstraat	14						4,5	62,50	62	57
	062 C	Dorpstraat	14						7,5	62,03	62	57
48	064 A	Dorpstraat	16		6176 AC	Spaubeek	SBK03B3574	Dorpstraat	1,5	62,71	63	58
	064 B	Dorpstraat	16						4,5	62,76	63	58
	064 C	Dorpstraat	16						7,5	62,34	62	57
49	065 A	Dorpstraat	18		6176 AC	Spaubeek	SBK03B3268	Dorpstraat	1,5	65,04	65	60
	065 B	Dorpstraat	18						4,5	64,66	65	60
	065 C	Dorpstraat	18						7,5	63,76	64	59
50	066 A	Dorpstraat	20		6176 AC	Spaubeek	SBK03B3267	Dorpstraat	1,5	62,38	62	57
	066 B	Dorpstraat	20						4,5	62,46	62	57
	066 C	Dorpstraat	20						7,5	62,15	62	57
51	067 A	Dorpstraat	26		6176 AC	Spaubeek	SBK03B3275	Dorpstraat	1,5	62,87	63	58
	067 B	Dorpstraat	26						4,5	62,99	63	58
	067 C	Dorpstraat	26						7,5	62,71	63	58
52	068 A	Dorpstraat	28		6176 AC	Spaubeek	SBK03B3276	Dorpstraat	1,5	62,84	63	58
	068 B	Dorpstraat	28						4,5	62,95	63	58
	068 C	Dorpstraat	28						7,5	62,63	63	58
53	073 A	Dorpstraat	30		6176 AC	Spaubeek	SBK03B3277	Dorpstraat	1,5	62,81	63	58
	073 B	Dorpstraat	30						4,5	62,91	63	58
	073 C	Dorpstraat	30						7,5	62,56	63	58
54	074 A	Dorpstraat	38		6176 AC	Spaubeek	SBK03B3265	Dorpstraat	1,5	61,94	62	57
	074 B	Dorpstraat	38						4,5	62,18	62	57
55	076 A	Dorpstraat	40		6176 AC	Spaubeek	SBK03B3760	Dorpstraat	1,5	63,38	63	58
	076 B	Dorpstraat	40						4,5	63,28	63	58

Nr.	Toetspunt	Straat	Huisnr.	Tv.	Postcode	Plaats	Kadaster	Maatgevende weg	Waarneemhoogte	Geluidbelasting zonder aftrek art. 110g Wgh in dB	Geluidbelasting zonder aftrek afgerond in dB	Ten hoogste toelaatbare waarde incl. aftrek 110g Wgh in dB
	076 C	Dorpstraat	40						7,5	62,63	63	58
56	077 A	Dorpstraat	42		6176 AC	Spaubeek	SBK03B3666	Dorpstraat	1,5	63,52	64	59
	077 B	Dorpstraat	42						4,5	63,33	63	58
	077 C	Dorpstraat	42						7,5	62,63	63	58
57	078 A	Dorpstraat	44		6176 AC	Spaubeek	SBK03B3667	Dorpstraat	1,5	63,61	64	59
	078 B	Dorpstraat	44						4,5	63,37	63	58
	078 C	Dorpstraat	44						7,5	62,67	63	58
58	079 A	Dorpstraat	46		6176 AD	Spaubeek	SBK03B4043	Dorpstraat	1,5	63,70	64	59
	079 B	Dorpstraat	46						4,5	63,48	63	58
	079 C	Dorpstraat	46						7,5	62,78	63	58
59	080 A	Dorpstraat	48		6176 AD	Spaubeek	SBK03B3261	Dorpstraat	1,5	63,81	64	59
	080 B	Dorpstraat	48						4,5	63,61	64	59
	080 C	Dorpstraat	48						7,5	62,88	63	58
60	081 A	Dorpstraat	49		6176 AA	Spaubeek	SBK03B3609	Dorpstraat	1,5	65,59	66	61
	081 B	Dorpstraat	49						4,5	64,92	65	60
61	082 A	Dorpstraat	51		6176 AA	Spaubeek	SBK03B3581	Dorpstraat	1,5	65,52	66	61
	082 B	Dorpstraat	51						4,5	64,94	65	60
	082 C	Dorpstraat	51						7,5	63,91	64	59
62	083 A	Dorpstraat	52		6176 AD	Spaubeek	SBK03B4178	Dorpstraat	1,5	63,29	63	58
	083 B	Dorpstraat	52						4,5	63,15	63	58
63	084 A	Dorpstraat	53		6176 AB	Spaubeek	SBK03B3610	Dorpstraat	1,5	65,44	65	60
	084 B	Dorpstraat	53						4,5	64,91	65	60
	084 C	Dorpstraat	53						7,5	63,90	64	59
64	085 A	Dorpstraat	54		6176 AD	Spaubeek	SBK03B3755	Dorpstraat	1,5	62,58	63	58
	085 B	Dorpstraat	54						4,5	62,58	63	58
	085 C	Dorpstraat	54						7,5	62,05	62	57
65	088 A	Dorpstraat	68	A	6176 AD	Spaubeek	SBK03B4012	Dorpstraat	1,5	64,53	65	60
	088 B	Dorpstraat	68	A					4,5	64,26	64	59
66	087 A	Dorpstraat	68		6176 AD	Spaubeek	SBK03B4011	Dorpstraat	1,5	64,12	64	59
	087 B	Dorpstraat	68						4,5	63,87	64	59
	087 C	Dorpstraat	68						7,5	63,22	63	58
67	089 A	Dorpstraat	70		6176 AD	Spaubeek	SBK03B4013	Dorpstraat	1,5	64,91	65	60
	089 B	Dorpstraat	70						4,5	64,58	65	60
68	090 A	Dorpstraat	71		6176 AB	Spaubeek	BEE02M414	Dorpstraat	1,5	63,48	63	58
	090 B	Dorpstraat	71						4,5	62,99	63	58
	090 C	Dorpstraat	71						7,5	62,04	62	57
69	091 A	Dorpstraat	72		6176 AD	Spaubeek	SBK03B3155	Dorpstraat	1,5	64,47	64	59
	091 B	Dorpstraat	72						4,5	64,27	64	59
70	092 A	Dorpstraat	78		6176 AD	Spaubeek	SBK03B3151	Dorpstraat	1,5	65,23	65	60
	092 B	Dorpstraat	78						4,5	64,90	65	60
71	094 A	Dorpstraat	80		6176 AD	Spaubeek	SBK03B3374	Dorpstraat	1,5	60,87	61	56
	094 B	Dorpstraat	80						4,5	61,36	61	56
	094 C	Dorpstraat	80						7,5	61,04	61	56
72	095 A	Dorpstraat	82		6176 AD	Spaubeek	SBK03B2951	Dorpstraat	1,5	64,75	65	60
	095 B	Dorpstraat	82						4,5	64,37	64	59
	095 C	Dorpstraat	82						7,5	63,39	63	58
73	096 A	Dorpstraat	83		6176 AB	Spaubeek	BEE02N24	Dorpstraat	1,5	63,63	64	59
	096 B	Dorpstraat	83						4,5	62,91	63	58
74	097 A	Dorpstraat	84		6176 AD	Spaubeek	SBK03B3584	Dorpstraat	1,5	64,94	65	60
	097 B	Dorpstraat	84						4,5	64,41	64	59
	097 C	Dorpstraat	84						7,5	63,36	63	58
75	098 A	Dorpstraat	85		6176 AB	Spaubeek	BEE02N16	Dorpstraat	1,5	63,41	63	58
	098 B	Dorpstraat	85						4,5	63,04	63	58
76	099 A	Dorpstraat	86		6176 AE	Spaubeek	BEE02N34	Dorpstraat	1,5	61,12	61	56
	099 B	Dorpstraat	86						4,5	61,31	61	56
77	100 A	Dorpstraat	88		6176 AE	Spaubeek	BEE02N596	Dorpstraat	1,5	62,06	62	57
	100 B	Dorpstraat	88						4,5	62,06	62	57
	100 C	Dorpstraat	88						7,5	61,44	61	56
78	101 A	Dorpstraat	93		6176 AB	Spaubeek	BEE02N134	Dorpstraat	1,5	61,50	62	57
	101 B	Dorpstraat	93						4,5	61,39	61	56
79	102 A	Dorpstraat	94		6176 AE	Spaubeek	BEE02N37	Dorpstraat	1,5	64,33	64	59
	102 B	Dorpstraat	94						4,5	63,82	64	59
	102 C	Dorpstraat	94						7,5	62,82	63	58
80	103 A	Dorpstraat	95		6176 AB	Spaubeek	BEE02N135	Dorpstraat	1,5	63,58	64	59
	103 B	Dorpstraat	95						4,5	62,95	63	58
81	047 A	Dorpstraat	104		6176 AE	Spaubeek	BEE02N43	Dorpstraat	1,5	62,99	63	58
	047 B	Dorpstraat	104						4,5	62,61	63	58
	047 C	Dorpstraat	104						7,5	61,79	62	57
82	048 A	Dorpstraat	107		6176 AB	Spaubeek	BEE02N156	Dorpstraat	1,5	64,25	64	59
	048 B	Dorpstraat	107						4,5	63,52	64	59
83	049 A	Dorpstraat	108		6176 AE	Spaubeek	BEE02N44	Dorpstraat	1,5	60,96	61	56
	049 B	Dorpstraat	108						4,5	60,99	61	56
	049 C	Dorpstraat	108						7,5	60,45	60	55
84	050 A	Dorpstraat	109		6176 AB	Spaubeek	BEE02N141	Dorpstraat	1,5	63,11	63	58

Nr.	Toetspunt	Straat	Huisnr.	Tv.	Postcode	Plaats	Kadaster	Maatgevende weg	Waarneemhoogte	Geluidbelasting zonder aftrek art. 110g Wgh in dB	Geluidbelasting zonder aftrek afgerond in dB	Ten hoogste toelaatbare waarde incl. aftrek 110g Wgh in dB
	050 B	Dorpstraat	109						4,5	62,73	63	58
	050 C	Dorpstraat	109						7,5	61,90	62	57
85	051 A	Dorpstraat	110		6176 AE	Spaubeek	BEE02N45	Dorpstraat	1,5	61,20	61	56
	051 B	Dorpstraat	110						4,5	61,15	61	56
	051 C	Dorpstraat	110						7,5	60,57	61	56
86	052 A	Dorpstraat	111		6176 AB	Spaubeek	BEE02N142	Dorpstraat	1,5	61,46	61	56
	052 B	Dorpstraat	111						4,5	61,27	61	56
87	053 A	Dorpstraat	113		6176 AB	Spaubeek	BEE02N143	Dorpstraat	1,5	61,59	62	57
	053 B	Dorpstraat	113						4,5	61,38	61	56
	053 C	Dorpstraat	113						7,5	60,58	61	56
88	054 A	Dorpstraat	114		6176 AE	Spaubeek	BEE02N48	Dorpstraat	1,5	63,19	63	58
	054 B	Dorpstraat	114						4,5	63,00	63	58
89	055 A	Dorpstraat	115		6176 AB	Spaubeek	BEE02N144	Dorpstraat	1,5	61,31	61	56
	055 B	Dorpstraat	115						4,5	61,18	61	56
90	056 A	Dorpstraat	117		6176 AB	Spaubeek	BEE02N145	Dorpstraat	1,5	64,56	65	60
	056 B	Dorpstraat	117						4,5	63,70	64	59
91	058 A	Dorpstraat	120		6176 AE	Spaubeek	BEE02N61	Dorpstraat	1,5	64,30	64	59
	058 B	Dorpstraat	120						4,5	63,72	64	59
	058 C	Dorpstraat	120						7,5	62,54	63	58
92	059 A	Dorpstraat	122		6176 AE	Spaubeek	BEE02N60	Dorpstraat	1,5	64,68	65	60
	059 B	Dorpstraat	122						4,5	63,94	64	59
	059 C	Dorpstraat	122						7,5	62,67	63	58
93	060 A	Dorpstraat	130		6176 AE	Spaubeek	BEE02N57	Dorpstraat	1,5	52,81	53	48
	060 B	Dorpstraat	130						4,5	53,39	53	48
94	061 A	Dorpstraat	132		6176 AE	Spaubeek	BEE02N56	Dorpstraat	1,5	64,41	64	59
	061 B	Dorpstraat	132						4,5	63,54	64	59
95	063 A	Dorpstraat	140		6176 AE	Spaubeek	BEE02N123	Dorpstraat	1,5	64,39	64	59
	063 B	Dorpstraat	140						4,5	63,89	64	59
96	118 B	Elsstraat	3		6191 JW	Beek	BEE02B7031	Wolfeynde	4,5	66,40	66	61
97	127 B	Elsstraat	4		6191 JW	Beek	BEE02B7031	Wolfeynde	4,5	65,94	66	61
98	134a C	Elsstraat	5		6191 JW	Beek	BEE02B7031	Wolfeynde	7,5	66,38	66	61
99	136 C	Elsstraat	6		6191 JW	Beek	BEE02B7031	Wolfeynde	7,5	65,92	66	61
100	137 D	Elsstraat	7		6191 JW	Beek	BEE02B7031	Wolfeynde	10,5	66,04	66	61
101	138 D	Elsstraat	8		6191 JW	Beek	BEE02B7031	Wolfeynde	10,5	65,66	66	61
102	104 B	Elsstraat	11		6191 JW	Beek	BEE02B7031	Wolfeynde	4,5	66,48	66	61
103	105 B	Elsstraat	12		6191 JW	Beek	BEE02B7031	Wolfeynde	4,5	66,31	66	61
104	106 C	Elsstraat	13		6191 JW	Beek	BEE02B7031	Wolfeynde	7,5	66,42	66	61
105	107 C	Elsstraat	14		6191 JW	Beek	BEE02B7031	Wolfeynde	7,5	66,26	66	61
106	108 D	Elsstraat	15		6191 JW	Beek	BEE02B7031	Wolfeynde	10,5	66,21	66	61
107	109 B	Elsstraat	19		6191 JW	Beek	BEE02B7031	Wolfeynde	4,5	66,09	66	61
108	110 B	Elsstraat	20		6191 JW	Beek	BEE02B7031	Wolfeynde	4,5	65,85	66	61
109	111 C	Elsstraat	21		6191 JW	Beek	BEE02B7031	Wolfeynde	7,5	66,03	66	61
110	112 C	Elsstraat	22		6191 JW	Beek	BEE02B7031	Wolfeynde	7,5	65,79	66	61
111	113 D	Elsstraat	23		6191 JW	Beek	BEE02B7031	Wolfeynde	10,5	65,85	66	61
112	114 D	Elsstraat	24		6191 JW	Beek	BEE02B7031	Wolfeynde	10,5	65,61	66	61
113	115 B	Elsstraat	27		6191 JW	Beek	BEE02B7031	Wolfeynde	4,5	65,58	66	61
114	116 B	Elsstraat	28		6191 JW	Beek	BEE02B7031	Wolfeynde	4,5	65,28	65	60
115	117 C	Elsstraat	29		6191 JW	Beek	BEE02B7031	Wolfeynde	7,5	65,56	66	61
116	119 C	Elsstraat	30		6191 JW	Beek	BEE02B7031	Wolfeynde	7,5	65,29	65	60
117	120 D	Elsstraat	31		6191 JW	Beek	BEE02B7031	Wolfeynde	10,5	65,39	65	60
118	121 D	Elsstraat	32		6191 JW	Beek	BEE02B7031	Wolfeynde	10,5	65,12	65	60
119	122 B	Elsstraat	35		6191 JW	Beek	BEE02B7031	Wolfeynde	4,5	64,42	64	59
120	123 B	Elsstraat	36		6191 JW	Beek	BEE02B7031	Wolfeynde	4,5	64,99	65	60
121	124 C	Elsstraat	37		6191 JW	Beek	BEE02B7031	Wolfeynde	7,5	64,47	64	59
122	125 C	Elsstraat	38		6191 JW	Beek	BEE02B7031	Wolfeynde	7,5	65,04	65	60
123	126 D	Elsstraat	39		6191 JW	Beek	BEE02B7031	Wolfeynde	10,5	64,21	64	59
124	128 B	Elsstraat	41		6191 JW	Beek	BEE02B6790	Wolfeynde	4,5	64,84	65	60
125	129 C	Elsstraat	42		6191 JW	Beek	BEE02B6790	Wolfeynde	7,5	64,88	65	60
126	130 C	Elsstraat	44		6191 JW	Beek	BEE02B6790	Wolfeynde	7,5	64,76	65	60
127	131 B	Elsstraat	45		6191 JW	Beek	BEE02B6790	Wolfeynde	4,5	64,74	65	60
128	132 B	Elsstraat	48		6191 JW	Beek	BEE02B6790	Wolfeynde	4,5	64,68	65	60
129	133 C	Elsstraat	49		6191 JW	Beek	BEE02B6790	Wolfeynde	7,5	64,74	65	60
130	135 D	Elsstraat	50		6191 JW	Beek	BEE02B6790	Wolfeynde	10,5	64,59	65	60
131	140 A	Fattenbergstraat	73		6191 EP	Beek	BEE021235	Pr. Mauritslaan	1,5	60,91	61	56
	139 B	Fattenbergstraat	73						4,5	62,48	62	57
132	142 A	Haardboomstraat	44		6191 EM	Beek	BEE0211082	Pr. Mauritslaan	1,5	60,66	61	56
	142 B	Haardboomstraat	44						4,5	62,20	62	57
133	143 A	Hobbelrade	2						1,5	65,56	66	61
	143 B	Hobbelrade	2		6176 CH	Spaubeek	SBK03C500	Zandstraat	4,5	65,73	66	61
	143 C	Hobbelrade	2						7,5	65,35	65	60
134	351 A	Iepenlaan	13		6176 DK	Spaubeek	SBK03C857	Zandstraat	1,5	61,94	62	57
	351 B	Iepenlaan	13						4,5	62,48	62	57
135	350 A	Iepenlaan	15		6176 DK	Spaubeek	SBK03C856	Zandstraat	1,5	63,47	63	58
	350 B	Iepenlaan	15						4,5	63,71	64	59

Nr.	Toetspunt	Straat	Huisnr.	Tv.	Postcode	Plaats	Kadaster	Maatgevende weg	Waarneemhoogte	Geluidbelasting zonder aftrek art. 110g Wgh in dB	Geluidbelasting zonder aftrek afgerond in dB	Ten hoogste toelaatbare waarde incl. aftrek 110g Wgh in dB
136	144 A	Kupstraat	1		6176 AJ	Spaubeek	BEE02N221	Kupstraat	1,5	66,52	67	62
	144 B	Kupstraat	1						4,5	65,88	66	61
	144 C	Kupstraat	1						7,5	64,78	65	60
137	148 A	Kupstraat	3		6176 AJ	Spaubeek	BEE02N256	Kupstraat	1,5	66,80	67	62
	148 B	Kupstraat	3						4,5	66,18	66	61
138	149 A	Kupstraat	6		6176 AL	Spaubeek	SBK03C294	Kupstraat	1,5	64,83	65	60
	149 B	Kupstraat	6						4,5	64,54	65	60
	149 C	Kupstraat	6						7,5	63,79	64	59
139	146 A	Kupstraat	11	A	6176 AJ	Spaubeek	SBK03B3654	Kupstraat	1,5	53,05	53	48
	146 B	Kupstraat	11	A					4,5	53,32	53	48
140	145 A	Kupstraat	11		6176 AJ	Spaubeek	SBK03B3653	Kupstraat	1,5	65,44	65	60
	145 B	Kupstraat	11						4,5	65,20	65	60
141	147 A	Kupstraat	13		6176 AJ	Spaubeek	SBK03B4132	Kupstraat	1,5	65,75	66	61
	147 B	Kupstraat	13						4,5	65,39	65	60
142	150 A	Labouréstraat	1		6191 CD	Beek	BEE02G1137	Pr. Mauritslaan	1,5	56,01	56	51
	150 B	Labouréstraat	1						4,5	57,25	57	52
	150 C	Labouréstraat	1						7,5	57,52	58	53
143	152 A	Labouréstraat	2	A	6191 CE	Beek	BEE02G2185	Pr. Mauritslaan	1,5	47,22	47	42
	152 B	Labouréstraat	2	A					4,5	48,93	49	44
	152 C	Labouréstraat	2	A					7,5	49,30	49	44
144	151 A	Labouréstraat	2		6191 CE	Beek	BEE02G627	Pr. Mauritslaan	1,5	58,94	59	54
	151 B	Labouréstraat	2						4,5	59,62	60	55
	151 C	Labouréstraat	2						7,5	59,52	60	55
145	162a B	Maastrichterlaan	5		6191 AA	Beek	BEE02G1676	Maastrichterlaan	5,5	66,34	66	61
	162a C	Maastrichterlaan	5						8,5	65,87	66	61
	162a D	Maastrichterlaan	5						11,5	65,33	65	60
146	153 A	Maastrichterlaan	31		6191 AB	Beek	BEE02G352	Maastrichterlaan	1,5	58,89	59	54
	153 B	Maastrichterlaan	31						4,5	60,18	60	55
	153 C	Maastrichterlaan	31						7,5	60,35	60	55
147	154 A	Maastrichterlaan	33		6191 AB	Beek	BEE02G353	Maastrichterlaan	1,5	59,31	59	54
	154 B	Maastrichterlaan	33						4,5	60,45	60	55
	154 C	Maastrichterlaan	33						7,5	60,58	61	56
148	155 A	Maastrichterlaan	35		6191 AB	Beek	BEE02G576	Maastrichterlaan	1,5	58,75	59	54
	155 B	Maastrichterlaan	35						4,5	60,05	60	55
	155 C	Maastrichterlaan	35						7,5	60,25	60	55
149	156 A	Maastrichterlaan	37		6191 AB	Beek	BEE02G575	Maastrichterlaan	1,5	59,20	59	54
	156 B	Maastrichterlaan	37						4,5	60,35	60	55
	156 C	Maastrichterlaan	37						7,5	60,55	61	56
150	157 A	Maastrichterlaan	39		6191 AB	Beek	BEE02G1111	Maastrichterlaan	1,5	58,78	59	54
	157 B	Maastrichterlaan	39						4,5	60,05	60	55
	157 C	Maastrichterlaan	39						7,5	60,31	60	55
151	158 A	Maastrichterlaan	41		6191 AB	Beek	BEE02G590	Maastrichterlaan	1,5	60,08	60	55
	158 B	Maastrichterlaan	41						4,5	61,09	61	56
	158 C	Maastrichterlaan	41						7,5	61,23	61	56
152	159 A	Maastrichterlaan	43		6191 AB	Beek	BEE02G591	Maastrichterlaan	1,5	60,30	60	55
	159 B	Maastrichterlaan	43						4,5	61,16	61	56
153	160 A	Maastrichterlaan	47		6191 AB	Beek	BEE02G370	Maastrichterlaan	1,5	59,98	60	55
	160 B	Maastrichterlaan	47						4,5	60,89	61	56
	160 C	Maastrichterlaan	47						7,5	61,04	61	56
154	161 A	Maastrichterlaan	49		6191 AB	Beek	BEE02G371	Maastrichterlaan	1,5	60,23	60	55
	161 B	Maastrichterlaan	49						4,5	61,07	61	56
	161 C	Maastrichterlaan	49						7,5	61,20	61	56
155	163 A	Maastrichterlaan	51		6191 AB	Beek	BEE02G372	Maastrichterlaan	1,5	60,85	61	56
	163 B	Maastrichterlaan	51						4,5	61,63	62	57
	163 C	Maastrichterlaan	51						7,5	61,69	62	57
156	164a B	Molenstraat	2		6191KP	Beek	BEE02F4539	Raadhuisstraat	1,5	62,33	62	57
	164b B	Molenstraat	2						4,5	62,46	62	57
157	352b A	Molenstraat	4		6191KP	Beek	BEE02F4539	Raadhuisstraat	1,5	58,20	58	53
	352b B	Molenstraat	4						4,5	58,43	58	53
158	165 A	Prins Mauritslaan	1		6191 EC	Beek	BEE02B7029	Pr. Mauritslaan	1,5	68,01	68	63
	165 B	Prins Mauritslaan	1						4,5	68,02	68	63
	165 C	Prins Mauritslaan	1						7,5	67,41	67	62
159	211 A	Prins Mauritslaan	2		6191 EG	Beek	BEE02G662	Pr. Mauritslaan	1,5	68,05	68	63
	211 B	Prins Mauritslaan	2						4,5	68,04	68	63
	211 C	Prins Mauritslaan	2						7,5	67,51	68	63
160	216 A	Prins Mauritslaan	3		6191 EC	Beek	BEE02B7694	Pr. Mauritslaan	1,5	66,84	67	62
	216a B	Prins Mauritslaan	3						4,5	67,18	67	62
	216 C	Prins Mauritslaan	3						7,5	66,89	67	62
161	226a A	Prins Mauritslaan	4		6191 EG	Beek	BEE02G1136	Pr. Mauritslaan	1,5	68,05	68	63
	226a B	Prins Mauritslaan	4						4,5	68,06	68	63
	226a C	Prins Mauritslaan	4						7,5	67,53	68	63
162	245 B	Prins Mauritslaan	5	A	6191 EC	Beek	BEE02B7693	Pr. Mauritslaan	4,5	67,01	67	62
	245 C	Prins Mauritslaan	5	A					7,5	66,75	67	62
163	246a B	Prins Mauritslaan	5	B	6191 EC	Beek	BEE02B7693	Pr. Mauritslaan	4,5	67,02	67	62

Nr.	Toetspunt	Straat	Huisnr.	Tv.	Postcode	Plaats	Kadaster	Maatgevende weg	Waarneemhoogte	Geluidbelasting zonder aftrek art. 110g Wgh in dB	Geluidbelasting zonder aftrek afgerond in dB	Ten hoogste toelaatbare waarde incl. aftrek 110g Wgh in dB
	246 C	Prins Mauritslaan	5	B					7,5	66,75	67	62
164	260a A	Prins Mauritslaan	7		6191 EC	Beek	BEE02B7661	Pr. Mauritslaan	1,5	66,57	67	62
	260a B	Prins Mauritslaan	7						4,5	66,98	67	62
	260a C	Prins Mauritslaan	7						7,5	66,73	67	62
165	500 A	Prins Mauritslaan	8		6191 EG	Beek	BEE02G111	Pr. Mauritslaan	1,5	68,04	68	63
	500 B	Prins Mauritslaan	8						4,5	68,03	68	63
	500 C	Prins Mauritslaan	8						7,5	67,48	67	62
166	282a A	Prins Mauritslaan	9		6191 EC	Beek	BEE02B7692	Pr. Mauritslaan	1,5	66,51	67	62
	282a B	Prins Mauritslaan	9						4,5	66,97	67	62
	282a C	Prins Mauritslaan	9						7,5	66,68	67	62
167	178 A	Prins Mauritslaan	10	A	6191 EG	Beek	BEE02G2140	Pr. Mauritslaan	7,5	66,94	67	62
168	179 D	Prins Mauritslaan	10	B	6191 EG	Beek	BEE02G2140	Pr. Mauritslaan	10,5	66,49	66	61
169	166 A	Prins Mauritslaan	10		6191 EG	Beek	BEE02G2140	Pr. Mauritslaan	4,5	67,41	67	62
170	180a A	Prins Mauritslaan	11		6191 EC	Beek	BEE02B7962	Pr. Mauritslaan	1,5	68,36	68	63
	180a B	Prins Mauritslaan	11						4,5	68,37	68	63
	180a C	Prins Mauritslaan	11						7,5	67,77	68	63
171	190 A	Prins Mauritslaan	12		6191 EG	Beek	BEE02G2155	Pr. Mauritslaan	1,5	67,22	67	62
	190 B	Prins Mauritslaan	12						4,5	67,48	67	62
	190 C	Prins Mauritslaan	12						7,5	67,01	67	62
172	196a A	Prins Mauritslaan	13		6191 EC	Beek	BEE02B7961	Pr. Mauritslaan	1,5	68,24	68	63
	196a B	Prins Mauritslaan	13						4,5	68,29	68	63
	196a C	Prins Mauritslaan	13						7,5	67,70	68	63
173	203a A	Prins Mauritslaan	15	A	6191 EC	Beek	BEE02B7960	Pr. Mauritslaan	1,5	68,11	68	63
	203a B	Prins Mauritslaan	15	A					4,5	68,16	68	63
	203a C	Prins Mauritslaan	15	A					7,5	67,60	68	63
174	202a A	Prins Mauritslaan	15		6191 EC	Beek	BEE02B7960	Pr. Mauritslaan	1,5	68,13	68	63
	202a B	Prins Mauritslaan	15						4,5	68,17	68	63
	202a C	Prins Mauritslaan	15						7,5	67,62	68	63
175	206 A	Prins Mauritslaan	16		6191 EG	Beek	BEE02G2179	Pr. Mauritslaan	1,5	67,43	67	62
	206 B	Prins Mauritslaan	16						4,5	67,52	68	63
	206 C	Prins Mauritslaan	16						7,5	67,11	67	62
176	207 A	Prins Mauritslaan	18		6191 EG	Beek	BEE02G2178	Pr. Mauritslaan	1,5	67,34	67	62
	207 B	Prins Mauritslaan	18						4,5	67,43	67	62
177	208a A	Prins Mauritslaan	19		6191 EC	Beek	BEE02B7019	Pr. Mauritslaan	1,5	67,98	68	63
	208a B	Prins Mauritslaan	19						4,5	68,03	68	63
	208a C	Prins Mauritslaan	19						7,5	67,50	68	63
178	212 A	Prins Mauritslaan	20		6191 EG	Beek	BEE02G457	Pr. Mauritslaan	1,5	67,28	67	62
	212 B	Prins Mauritslaan	20						4,5	67,37	67	62
179	213 A	Prins Mauritslaan	23		6191 EC	Beek	BEE02B7018	Pr. Mauritslaan	1,5	67,35	67	62
	213 B	Prins Mauritslaan	23						4,5	67,43	67	62
	213 C	Prins Mauritslaan	23						7,5	66,96	67	62
180	214 A	Prins Mauritslaan	28		6191 EG	Beek	BEE02G812	Pr. Mauritslaan	1,5	62,88	63	58
	214 B	Prins Mauritslaan	28						4,5	63,62	64	59
	214 C	Prins Mauritslaan	28						7,5	63,64	64	59
181	215 A	Prins Mauritslaan	29		6191 EC	Beek	BEE02B7015	Pr. Mauritslaan	1,5	67,92	68	63
	215 B	Prins Mauritslaan	29						4,5	67,76	68	63
	215 C	Prins Mauritslaan	29						7,5	67,12	67	62
182	217 A	Prins Mauritslaan	30		6191 EG	Beek	BEE02G2145	Pr. Mauritslaan	1,5	63,40	63	58
	217 B	Prins Mauritslaan	30						4,5	64,05	64	59
183	218 A	Prins Mauritslaan	31		6191 EC	Beek	BEE02B7014	Pr. Mauritslaan	1,5	67,63	68	63
	218 B	Prins Mauritslaan	31						4,5	67,51	68	63
	218 C	Prins Mauritslaan	31						7,5	66,92	67	62
184	219 A	Prins Mauritslaan	33		6191 EC	Beek	BEE02B7010	Pr. Mauritslaan	1,5	64,86	65	60
	219 B	Prins Mauritslaan	33						4,5	65,17	65	60
185	220 A	Prins Mauritslaan	34		6191 EG	Beek	BEE02G2157	Pr. Mauritslaan	1,5	63,71	64	59
	220 B	Prins Mauritslaan	34						4,5	64,30	64	59
	220 C	Prins Mauritslaan	34						7,5	64,21	64	59
186	221 A	Prins Mauritslaan	35		6191 EC	Beek	BEE02B7977	Pr. Mauritslaan	1,5	66,06	66	61
	221 B	Prins Mauritslaan	35						4,5	66,16	66	61
	221 C	Prins Mauritslaan	35						7,5	65,79	66	61
187	222 A	Prins Mauritslaan	36		6191 EG	Beek	BEE02G2158	Pr. Mauritslaan	1,5	63,20	63	58
	222 B	Prins Mauritslaan	36						4,5	63,85	64	59
	222 C	Prins Mauritslaan	36						7,5	63,80	64	59
188	223 A	Prins Mauritslaan	37		6191 EC	Beek	BEE02B7977	Pr. Mauritslaan	1,5	65,51	66	61
	223 B	Prins Mauritslaan	37						4,5	65,71	66	61
	223 C	Prins Mauritslaan	37						7,5	65,42	65	60
189	224 A	Prins Mauritslaan	38		6191 EG	Beek	BEE02G2183	Pr. Mauritslaan	1,5	63,93	64	59
	224 B	Prins Mauritslaan	38						4,5	64,50	64	59
190	225 A	Prins Mauritslaan	39		6191 EC	Beek	BEE02B7977	Pr. Mauritslaan	1,5	65,14	65	60
	225 B	Prins Mauritslaan	39						4,5	65,40	65	60
	225 C	Prins Mauritslaan	39						7,5	65,17	65	60
191	227 A	Prins Mauritslaan	40		6191 EG	Beek	BEE02G2177	Pr. Mauritslaan	1,5	63,96	64	59
	227 B	Prins Mauritslaan	40						4,5	64,51	65	60
192	228 A	Prins Mauritslaan	41		6191 EC	Beek	BEE02B7959	Pr. Mauritslaan	1,5	64,31	64	59

Nr.	Toetspunt	Straat	Huisnr.	Tv.	Postcode	Plaats	Kadaster	Maatgevende weg	Waarneemhoogte	Geluidbelasting zonder aftrek art. 110g Wgh in dB	Geluidbelasting zonder aftrek afgerond in dB	Ten hoogste toelaatbare waarde incl. aftrek 110g Wgh in dB
	228 B	Prins Mauritslaan	41						4,5	64,73	65	60
	228 C	Prins Mauritslaan	41						7,5	64,64	65	60
193	230 C	Prins Mauritslaan	42	A	6191 EG	Beek	BEE02G1722	Pr. Mauritslaan	8,5	64,30	64	59
194	231 C	Prins Mauritslaan	42	B	6191 EG	Beek	BEE02G1722	Pr. Mauritslaan	8,5	64,28	64	59
195	229 C	Prins Mauritslaan	42		6191 EG	Beek	BEE02G1722	Pr. Mauritslaan	8,5	64,27	64	59
196	232 A	Prins Mauritslaan	43		6191 EC	Beek	BEE02B7958	Pr. Mauritslaan	1,5	64,58	65	60
	232 B	Prins Mauritslaan	43						4,5	64,99	65	60
	232 C	Prins Mauritslaan	43						7,5	64,90	65	60
197	234 B	Prins Mauritslaan	44	A	6191 EG	Beek	BEE02G1722	Pr. Mauritslaan	5,5	64,50	64	59
198	235 B	Prins Mauritslaan	44	B	6191 EG	Beek	BEE02G1722	Pr. Mauritslaan	5,5	64,47	64	59
199	233 B	Prins Mauritslaan	44		6191 EG	Beek	BEE02G1722	Pr. Mauritslaan	5,5	64,50	64	59
200	236 A	Prins Mauritslaan	45		6191 EC	Beek	BEE02B7573	Pr. Mauritslaan	1,5	64,53	65	60
	236 B	Prins Mauritslaan	45						4,5	64,96	65	60
	236 C	Prins Mauritslaan	45						7,5	64,80	65	60
201	238 A	Prins Mauritslaan	46	A	6191 EG	Beek	BEE02G1722	Pr. Mauritslaan	2,5	64,31	64	59
202	239 A	Prins Mauritslaan	46	B	6191 EG	Beek	BEE02G1722	Pr. Mauritslaan	2,5	64,32	64	59
203	237 A	Prins Mauritslaan	46		6191 EG	Beek	BEE02G1722	Pr. Mauritslaan	2,5	64,32	64	59
204	240 A	Prins Mauritslaan	51		6191 ED	Beek	BEE02B7990	Pr. Mauritslaan	1,5	63,86	64	59
	240 B	Prins Mauritslaan	51						4,5	64,31	64	59
	240 C	Prins Mauritslaan	51						7,5	64,21	64	59
205	241 A	Prins Mauritslaan	53		6191 ED	Beek	BEE02B7989	Pr. Mauritslaan	1,5	63,80	64	59
	241 B	Prins Mauritslaan	53						4,5	64,24	64	59
	241 C	Prins Mauritslaan	53						7,5	64,15	64	59
206	242 A	Prins Mauritslaan	55		6191 ED	Beek	BEE02B6988	Pr. Mauritslaan	1,5	63,92	64	59
	242 B	Prins Mauritslaan	55						4,5	64,32	64	59
	242 C	Prins Mauritslaan	55						7,5	64,21	64	59
207	243 A	Prins Mauritslaan	57		6191 ED	Beek	BEE02B6987	Pr. Mauritslaan	1,5	63,64	64	59
	243 B	Prins Mauritslaan	57						4,5	64,09	64	59
	243 C	Prins Mauritslaan	57						7,5	64,04	64	59
208	244 A	Prins Mauritslaan	59		6191 ED	Beek	BEE02B7966	Pr. Mauritslaan	1,5	63,77	64	59
	244 B	Prins Mauritslaan	59						4,5	64,22	64	59
	244 C	Prins Mauritslaan	59						7,5	64,14	64	59
209	249 A	Prins Mauritslaan	60		6191 EH	Beek	BEE02G2160	Pr. Mauritslaan	1,5	64,28	64	59
	249 B	Prins Mauritslaan	60						4,5	64,72	65	60
210	250 A	Prins Mauritslaan	61		6191 ED	Beek	BEE02B7262	Pr. Mauritslaan	1,5	63,77	64	59
	250 B	Prins Mauritslaan	61						4,5	64,13	64	59
	250 C	Prins Mauritslaan	61						7,5	64,00	64	59
211	251 A	Prins Mauritslaan	62		6191 EH	Beek	BEE02G2161	Pr. Mauritslaan	1,5	64,12	64	59
	251 B	Prins Mauritslaan	62						4,5	64,59	65	60
212	252 A	Prins Mauritslaan	63		6191 ED	Beek	BEE02B6985	Pr. Mauritslaan	1,5	63,71	64	59
	252 B	Prins Mauritslaan	63						4,5	64,19	64	59
	252 C	Prins Mauritslaan	63						7,5	64,12	64	59
213	253 A	Prins Mauritslaan	64		6191 EH	Beek	BEE02G2172	Pr. Mauritslaan	1,5	64,11	64	59
	253 B	Prins Mauritslaan	64						4,5	64,57	65	60
214	254 A	Prins Mauritslaan	65		6191 ED	Beek	BEE02B6917	Pr. Mauritslaan	1,5	63,33	63	58
	254 B	Prins Mauritslaan	65						4,5	63,94	64	59
	254 C	Prins Mauritslaan	65						7,5	63,92	64	59
215	255 A	Prins Mauritslaan	66		6191 EH	Beek	BEE02G2175	Pr. Mauritslaan	1,5	64,35	64	59
	255 B	Prins Mauritslaan	66						4,5	64,79	65	60
216	256 A	Prins Mauritslaan	67		6191 ED	Beek	BEE02B6916	Pr. Mauritslaan	1,5	63,34	63	58
	256 B	Prins Mauritslaan	67						4,5	63,97	64	59
	256 C	Prins Mauritslaan	67						7,5	63,95	64	59
217	257 A	Prins Mauritslaan	68		6191 EH	Beek	BEE02G2216	Pr. Mauritslaan	1,5	67,12	67	62
	257 B	Prins Mauritslaan	68						4,5	67,21	67	62
218	258 A	Prins Mauritslaan	69		6191 ED	Beek	BEE02B6915	Pr. Mauritslaan	1,5	63,56	64	59
	258 B	Prins Mauritslaan	69						4,5	64,18	64	59
	258 C	Prins Mauritslaan	69						7,5	64,16	64	59
219	261 A	Prins Mauritslaan	70		6191 EH	Beek	BEE02G196	Pr. Mauritslaan	1,5	64,73	65	60
	261 B	Prins Mauritslaan	70						4,5	65,14	65	60
220	262 A	Prins Mauritslaan	71		6191 ED	Beek	BEE02B6914	Pr. Mauritslaan	1,5	63,97	64	59
	262 B	Prins Mauritslaan	71						4,5	64,51	65	60
	262 C	Prins Mauritslaan	71						7,5	64,45	64	59
221	264 A	Prins Mauritslaan	72	A	6191 EH	Beek	BEE02G2013	Pr. Mauritslaan	1,5	64,70	65	60
	264 B	Prins Mauritslaan	72	A					4,5	65,17	65	60
222	263 A	Prins Mauritslaan	72		6191 EH	Beek	BEE02G195	Pr. Mauritslaan	1,5	64,76	65	60
	263 B	Prins Mauritslaan	72						4,5	65,22	65	60
223	265 A	Prins Mauritslaan	73		6191 ED	Beek	BEE02B6913	Pr. Mauritslaan	1,5	64,12	64	59
	265 B	Prins Mauritslaan	73						4,5	64,65	65	60
	265 C	Prins Mauritslaan	73						7,5	64,60	65	60
224	266 A	Prins Mauritslaan	75		6191 ED	Beek	BEE02B7797	Pr. Mauritslaan	1,5	63,45	63	58
	266 B	Prins Mauritslaan	75						4,5	64,02	64	59
	266 C	Prins Mauritslaan	75						7,5	64,05	64	59
225	267 A	Prins Mauritslaan	76		6191 EH	Beek	BEE02G2012	Pr. Mauritslaan	1,5	64,32	64	59
	267 B	Prins Mauritslaan	76						4,5	64,71	65	60

Nr.	Toetspunt	Straat	Huisnr.	Tv.	Postcode	Plaats	Kadaster	Maatgevende weg	Waarneemhoogte	Geluidbelasting zonder aftrek art. 110g Wgh in dB	Geluidbelasting zonder aftrek afgerond in dB	Ten hoogste toelaatbare waarde incl. aftrek 110g Wgh in dB
	267 C	Prins Mauritslaan	76						7,5	64,60	65	60
226	269 A	Prins Mauritslaan	77	A	6191 ED	Beek	BEE02B7992	Pr. Mauritslaan	1,5	63,78	64	59
	269 B	Prins Mauritslaan	77	A					4,5	64,39	64	59
	269 C	Prins Mauritslaan	77	A					7,5	64,40	64	59
227	268 A	Prins Mauritslaan	77		6191 ED	Beek	BEE02B7993	Pr. Mauritslaan	1,5	63,95	64	59
	268 B	Prins Mauritslaan	77						4,5	64,51	65	60
	268 C	Prins Mauritslaan	77						7,5	64,48	64	59
228	270 A	Prins Mauritslaan	79		6191 ED	Beek	BEE02B7154	Pr. Mauritslaan	1,5	64,05	64	59
	270 B	Prins Mauritslaan	79						4,5	64,61	65	60
	270 C	Prins Mauritslaan	79						7,5	64,61	65	60
229	272 A	Prins Mauritslaan	81		6191 ED	Beek	BEE02B7153	Pr. Mauritslaan	1,5	63,93	64	59
	272 B	Prins Mauritslaan	81						4,5	64,53	65	60
	272 C	Prins Mauritslaan	81						7,5	64,55	65	60
230	273 A	Prins Mauritslaan	82		6191 EH	Beek	BEE02G2228	Pr. Mauritslaan	1,5	63,92	64	59
	273 B	Prins Mauritslaan	82						4,5	64,32	64	59
	273 C	Prins Mauritslaan	82						7,5	64,23	64	59
231	274 A	Prins Mauritslaan	83		6191 ED	Beek	BEE02B7438	Pr. Mauritslaan	1,5	64,06	64	59
	274 B	Prins Mauritslaan	83						4,5	64,63	65	60
	274 C	Prins Mauritslaan	83						7,5	64,60	65	60
232	276 A	Prins Mauritslaan	84	A	6191 EH	Beek	BEE02G1464	Pr. Mauritslaan	1,5	63,74	64	59
	276 B	Prins Mauritslaan	84	A					4,5	64,17	64	59
	276 C	Prins Mauritslaan	84	A					7,5	64,09	64	59
233	277 A	Prins Mauritslaan	84	B	6191 EH	Beek	BEE02G847	Pr. Mauritslaan	1,5	63,69	64	59
	277 B	Prins Mauritslaan	84	B					4,5	64,12	64	59
	277 C	Prins Mauritslaan	84	B					7,5	64,05	64	59
234	275 A	Prins Mauritslaan	84		6191 EH	Beek	BEE02G1465	Pr. Mauritslaan	1,5	63,78	64	59
	275 B	Prins Mauritslaan	84						4,5	64,20	64	59
	275 C	Prins Mauritslaan	84						7,5	64,13	64	59
235	278 A	Prins Mauritslaan	85		6191 ED	Beek	BEE02B7439	Pr. Mauritslaan	1,5	64,26	64	59
	278 B	Prins Mauritslaan	85						4,5	64,80	65	60
	278 C	Prins Mauritslaan	85						7,5	64,75	65	60
236	279 A	Prins Mauritslaan	86		6191 EH	Beek	BEE02G1870	Pr. Mauritslaan	1,5	63,72	64	59
	279 B	Prins Mauritslaan	86						4,5	64,18	64	59
	279 C	Prins Mauritslaan	86						7,5	64,11	64	59
237	280 A	Prins Mauritslaan	87		6191 ED	Beek	BEE02B7075	Pr. Mauritslaan	1,5	64,16	64	59
	280 B	Prins Mauritslaan	87						4,5	64,68	65	60
	280 C	Prins Mauritslaan	87						7,5	64,62	65	60
238	281 A	Prins Mauritslaan	89		6191 ED	Beek	BEE02B7875	Pr. Mauritslaan	1,5	67,59	68	63
	281 B	Prins Mauritslaan	89						4,5	67,59	68	63
	281 C	Prins Mauritslaan	89						7,5	67,09	67	62
239	283 A	Prins Mauritslaan	90		6191 EH	Beek	BEE02G2028	Pr. Mauritslaan	1,5	64,26	64	59
	283 B	Prins Mauritslaan	90						4,5	64,70	65	60
	283 C	Prins Mauritslaan	90						7,5	64,58	65	60
240	284 A	Prins Mauritslaan	91		6191 ED	Beek	BEE02B6903	Pr. Mauritslaan	1,5	66,77	67	62
	284 B	Prins Mauritslaan	91						4,5	66,88	67	62
	284 C	Prins Mauritslaan	91						7,5	66,54	67	62
241	285 A	Prins Mauritslaan	92		6191 EH	Beek	BEE02G1936	Pr. Mauritslaan	1,5	64,51	65	60
	285 B	Prins Mauritslaan	92						4,5	64,92	65	60
	285 C	Prins Mauritslaan	92						7,5	64,78	65	60
242	286 A	Prins Mauritslaan	93		6191 ED	Beek	BEE02B6902	Pr. Mauritslaan	1,5	66,84	67	62
	286 B	Prins Mauritslaan	93						4,5	66,94	67	62
	286 C	Prins Mauritslaan	93						7,5	66,60	67	62
243	287 A	Prins Mauritslaan	94		6191 EH	Beek	BEE02G1939	Pr. Mauritslaan	1,5	64,46	64	59
	287 B	Prins Mauritslaan	94						4,5	64,91	65	60
	287 C	Prins Mauritslaan	94						7,5	64,79	65	60
244	288 A	Prins Mauritslaan	95		6191 ED	Beek	BEE02B6901	Pr. Mauritslaan	1,5	64,79	65	60
	288 B	Prins Mauritslaan	95						4,5	65,23	65	60
	288 C	Prins Mauritslaan	95						7,5	65,16	65	60
245	289 A	Prins Mauritslaan	98		6191 EH	Beek	BEE02G1232	Pr. Mauritslaan	1,5	65,18	65	60
	289 B	Prins Mauritslaan	98						4,5	65,55	66	61
246	167 A	Prins Mauritslaan	100		6191 EH	Beek	BEE02G924	Pr. Mauritslaan	1,5	65,19	65	60
	167 B	Prins Mauritslaan	100						4,5	65,53	66	61
247	169 A	Prins Mauritslaan	102		6191 EH	Beek	BEE02G925	Pr. Mauritslaan	1,5	65,24	65	60
	169 B	Prins Mauritslaan	102						4,5	65,55	66	61
	169 C	Prins Mauritslaan	102						7,5	65,41	65	60
248	171 A	Prins Mauritslaan	104		6191 EH	Beek	BEE02G183	Pr. Mauritslaan	1,5	64,88	65	60
	171 B	Prins Mauritslaan	104						4,5	65,23	65	60
	171 C	Prins Mauritslaan	104						7,5	65,15	65	60
249	173 A	Prins Mauritslaan	106		6191 EH	Beek	BEE02G182	Pr. Mauritslaan	1,5	64,90	65	60
	173 B	Prins Mauritslaan	106						4,5	65,25	65	60
	173 C	Prins Mauritslaan	106						7,5	65,16	65	60
250	174 A	Prins Mauritslaan	107		6191 EE	Beek	BEE02I323	Pr. Mauritslaan	1,5	64,72	65	60
	174 B	Prins Mauritslaan	107						4,5	65,30	65	60
	174 C	Prins Mauritslaan	107						7,5	65,19	65	60

Nr.	Toetspunt	Straat	Huisnr.	Tv.	Postcode	Plaats	Kadaster	Maatgevende weg	Waarneemhoogte	Geluidbelasting zonder aftrek art. 110g Wgh in dB	Geluidbelasting zonder aftrek afgerond in dB	Ten hoogste toelaatbare waarde incl. aftrek 110g Wgh in dB
251	175 A	Prins Mauritslaan	108		6191 EJ	Beek	BEE02G181	Pr. Mauritslaan	1,5	65,21	65	60
	175 B	Prins Mauritslaan	108						4,5	65,51	66	61
	175 C	Prins Mauritslaan	108						7,5	65,38	65	60
252	177 A	Prins Mauritslaan	109	A	6191 EE	Beek	BEE02I321	Pr. Mauritslaan	1,5	64,50	64	59
	177 B	Prins Mauritslaan	109	A					4,5	65,06	65	60
	177 C	Prins Mauritslaan	109	A					7,5	65,01	65	60
253	176 A	Prins Mauritslaan	109		6191 EE	Beek	BEE02I322	Pr. Mauritslaan	1,5	64,54	65	60
	176 B	Prins Mauritslaan	109						4,5	65,10	65	60
	176 C	Prins Mauritslaan	109						7,5	65,02	65	60
254	181 A	Prins Mauritslaan	110		6191 EJ	Beek	BEE02G615	Pr. Mauritslaan	1,5	65,24	65	60
	181 B	Prins Mauritslaan	110						4,5	65,52	66	61
	181 C	Prins Mauritslaan	110						7,5	65,40	65	60
255	182 A	Prins Mauritslaan	111		6191 EE	Beek	BEE02I435	Pr. Mauritslaan	1,5	64,36	64	59
	182 B	Prins Mauritslaan	111						4,5	64,93	65	60
	182 C	Prins Mauritslaan	111						7,5	64,88	65	60
256	183 A	Prins Mauritslaan	112		6191 EJ	Beek	BEE02G616	Pr. Mauritslaan	1,5	65,28	65	60
	183 B	Prins Mauritslaan	112						4,5	65,56	66	61
	183 C	Prins Mauritslaan	112						7,5	65,42	65	60
257	184 A	Prins Mauritslaan	113		6191 EE	Beek	BEE02I436	Pr. Mauritslaan	1,5	64,62	65	60
	184 B	Prins Mauritslaan	113						4,5	65,18	65	60
	184 C	Prins Mauritslaan	113						7,5	65,11	65	60
258	185 A	Prins Mauritslaan	114		6191 EJ	Beek	BEE02G617	Pr. Mauritslaan	1,5	65,35	65	60
	185 B	Prins Mauritslaan	114						4,5	65,62	66	61
	185 C	Prins Mauritslaan	114						7,5	65,49	65	60
259	186 A	Prins Mauritslaan	115		6191 EE	Beek	BEE02I319	Pr. Mauritslaan	1,5	64,38	64	59
	186 B	Prins Mauritslaan	115						4,5	64,95	65	60
	186 C	Prins Mauritslaan	115						7,5	64,86	65	60
260	187 A	Prins Mauritslaan	116		6191 EJ	Beek	BEE02G618	Pr. Mauritslaan	1,5	65,40	65	60
	187 B	Prins Mauritslaan	116						4,5	65,66	66	61
	187 C	Prins Mauritslaan	116						7,5	65,52	66	61
261	188 A	Prins Mauritslaan	117		6191 EE	Beek	BEE02I318	Pr. Mauritslaan	1,5	64,29	64	59
	188 B	Prins Mauritslaan	117						4,5	64,89	65	60
	188 C	Prins Mauritslaan	117						7,5	64,74	65	60
262	189 A	Prins Mauritslaan	119		6191 EE	Beek	BEE02I758	Pr. Mauritslaan	1,5	67,91	68	63
	189 B	Prins Mauritslaan	119						4,5	67,92	68	63
263	191 A	Prins Mauritslaan	121		6191 EE	Beek	BEE02I757	Pr. Mauritslaan	1,5	63,07	63	58
	191 B	Prins Mauritslaan	121						4,5	63,87	64	59
264	192 A	Prins Mauritslaan	125		6191 EE	Beek	BEE02I314	Pr. Mauritslaan	1,5	63,13	63	58
	192 B	Prins Mauritslaan	125						4,5	64,00	64	59
265	193 A	Prins Mauritslaan	126		6191 EJ	Beek	BEE02G1841	Pr. Mauritslaan	1,5	66,18	66	61
	193 B	Prins Mauritslaan	126						4,5	66,34	66	61
	193 C	Prins Mauritslaan	126						7,5	66,11	66	61
266	194 A	Prins Mauritslaan	128		6191 EJ	Beek	BEE02G878	Pr. Mauritslaan	1,5	66,20	66	61
	194 B	Prins Mauritslaan	128						4,5	66,37	66	61
267	195 A	Prins Mauritslaan	129		6191 EE	Beek	BEE02I312	Pr. Mauritslaan	1,5	63,31	63	58
	195 B	Prins Mauritslaan	129						4,5	64,19	64	59
	195 C	Prins Mauritslaan	129						7,5	64,24	64	59
268	197 A	Prins Mauritslaan	131		6191 EE	Beek	BEE02I759	Pr. Mauritslaan	1,5	63,31	63	58
	197 B	Prins Mauritslaan	131						4,5	64,14	64	59
	197 C	Prins Mauritslaan	131						7,5	64,22	64	59
269	198 A	Prins Mauritslaan	133		6191 EE	Beek	BEE02I309	Pr. Mauritslaan	1,5	63,26	63	58
	198 B	Prins Mauritslaan	133						4,5	64,08	64	59
	198 C	Prins Mauritslaan	133						7,5	64,16	64	59
270	199 A	Prins Mauritslaan	135		6191 EE	Beek	BEE02I828	Pr. Mauritslaan	1,5	63,12	63	58
	199 B	Prins Mauritslaan	135						4,5	63,94	64	59
	199 C	Prins Mauritslaan	135						7,5	64,00	64	59
271	200 A	Prins Mauritslaan	137		6191 EE	Beek	BEE02I307	Pr. Mauritslaan	1,5	62,87	63	58
	200 B	Prins Mauritslaan	137						4,5	63,78	64	59
272	201 A	Prins Mauritslaan	139		6191 EE	Beek	BEE02I306	Pr. Mauritslaan	1,5	62,65	63	58
	201 B	Prins Mauritslaan	139						4,5	63,63	64	59
	201 C	Prins Mauritslaan	139						7,5	63,73	64	59
273	209 A	Prins Mauritslaan	191		6191 EE	Beek	BEE02A4984	Pr. Mauritslaan	1,5	67,84	68	63
	209 B	Prins Mauritslaan	191						4,5	68,29	68	63
274	210 A	Prins Mauritslaan	193		6191 EE	Beek	BEE02A5123	Pr. Mauritslaan	1,5	67,52	68	63
	210 B	Prins Mauritslaan	193						4,5	68,01	68	63
	210 C	Prins Mauritslaan	193						7,5	67,88	68	63
275	290 A	Raadhuisstraat	18		6191 KB	Beek	BEE02B4435	Raadhuisstraat	1,5	70,48	70	65
	290 B	Raadhuisstraat	18						4,5	70,01	70	65
	290 C	Raadhuisstraat	18						7,5	69,05	69	64
276	360 B	Raadhuisstraat	20		6191 KP	Beek	BEE02B5930	Raadhuisstraat	4,5	70,19	70	65
	360 C	Raadhuisstraat	20						7,8	69,05	69	64
277	361 B	Raadhuisstraat	22		6191 KP	Beek	BEE02B5930	Raadhuisstraat	4,5	69,78	70	65
	361 C	Raadhuisstraat	22						7,8	68,72	69	64
	361 D	Raadhuisstraat	22						10,5	67,91	68	63

Nr.	Toetspunt	Straat	Huisnr.	Tv.	Postcode	Plaats	Kadaster	Maatgevende weg	Waarneemhoogte	Geluidbelasting zonder aftrek art. 110g Wgh in dB	Geluidbelasting zonder aftrek afgerond in dB	Ten hoogste toelaatbare waarde incl. aftrek 110g Wgh in dB
278	291 A	Raadhuisstraat	23		6191 KA	Beek	BEE02F3951	Raadhuisstraat	1,5	70,32	70	65
	291 B	Raadhuisstraat	23						4,5	69,73	70	65
	291 C	Raadhuisstraat	23						7,5	68,66	69	64
279	292 A	Schimmerterweg	15		6191 PV	Beek	BEE02D2361	Schimmerterweg	1,5	65,81	66	64
	292 B	Schimmerterweg	15						4,5	65,19	65	63
281	298 B	Stationstraat	9	B	6191 BA	Beek	BEE02G460	Stationstraat	4,5	68,50	68	63
	298 C	Stationstraat	9	B					7,5	67,96	68	63
280	297 A	Stationstraat	13	A	6191 BA	Beek	BEE02G1472	Stationstraat	1,5	68,59	69	64
	297 B	Stationstraat	13	A					4,5	68,52	69	64
	297 C	Stationstraat	13	A					7,5	67,99	68	63
282	293 A	Stationstraat	30		6191 BE	Beek	BEE02G2174	Stationstraat	1,5	61,70	62	57
	293 B	Stationstraat	30						4,5	62,32	62	57
	293 C	Stationstraat	30						7,5	62,30	62	57
283	294 A	Stationstraat	49		6191 BC	Beek	BEE02G789	Stationstraat	1,5	64,72	65	60
	294 B	Stationstraat	49						4,5	65,26	65	60
284	295 A	Stationstraat	62		6191 BG	Beek	BEE02G1433	Stationstraat	1,5	61,43	61	56
	295 B	Stationstraat	62						4,5	62,17	62	57
285	296 A	Stationstraat	64		6191 BG	Beek	BEE02G965	Stationstraat	1,5	61,74	62	57
	296 B	Stationstraat	64						4,5	62,44	62	57
	296 C	Stationstraat	64						7,5	62,40	62	57
286	365 A	Stationstraat	124		6191 BG	Beek	BEE02G1536	Stationstraat	2	69,91	70	65
	365 B	Stationstraat	124						5	69,57	70	65
287	366 A	Stationstraat	126		6191 BG	Beek	BEE02G1960	Stationstraat	2	65,81	66	61
	366 B	Stationstraat	126						5	65,86	66	61
288	302 A	Zandstraat	1		6176 CC	Spaubeek	SBK03B3403	Zandstraat	1,5	62,09	62	57
	302 B	Zandstraat	1						4,5	62,40	62	57
289	311 A	Zandstraat	2		6176 CB	Spaubeek	SBK03C63	Zandstraat	1,5	61,25	61	56
	311 B	Zandstraat	2						4,5	61,67	62	57
290	315 A	Zandstraat	3		6176 CC	Spaubeek	SBK03B3402	Zandstraat	1,5	62,92	63	58
	315 B	Zandstraat	3						4,5	63,11	63	58
291	317 A	Zandstraat	4		6176 CB	Spaubeek	SBK03C61	Zandstraat	1,5	62,12	62	57
	317 B	Zandstraat	4						4,5	62,40	62	57
292	323 A	Zandstraat	5		6176 CC	Spaubeek	SBK03B4040	Zandstraat	1,5	67,37	67	62
	323 B	Zandstraat	5						4,5	66,84	67	62
293	329 A	Zandstraat	6		6176 CB	Spaubeek	SBK03C60	Zandstraat	1,5	63,02	63	58
	329 B	Zandstraat	6						4,5	63,30	63	58
294	335 A	Zandstraat	7		6176 CC	Spaubeek	SBK03B4039	Zandstraat	1,5	67,74	68	63
	335 B	Zandstraat	7						4,5	67,06	67	62
295	341 A	Zandstraat	8		6176 CB	Spaubeek	SBK03C513	Zandstraat	1,5	63,36	63	58
	341 B	Zandstraat	8						4,5	63,51	63	58
296	342 A	Zandstraat	9		6176 CC	Spaubeek	SBK03B3041	Zandstraat	1,5	64,25	64	59
	342 B	Zandstraat	9						4,5	64,35	64	59
297	303 A	Zandstraat	10		6176 CB	Spaubeek	SBK03C1155	Zandstraat	1,5	67,39	67	62
	303 B	Zandstraat	10						4,5	66,85	67	62
	303 C	Zandstraat	10						7,5	65,84	66	61
298	304 A	Zandstraat	11		6176 CC	Spaubeek	SBK03B3636	Zandstraat	1,5	64,68	65	60
	304 B	Zandstraat	11						4,5	64,81	65	60
	304 C	Zandstraat	11						7,5	64,34	64	59
299	305 A	Zandstraat	12		6176 CB	Spaubeek	SBK03C1154	Zandstraat	1,5	67,47	67	62
	305 B	Zandstraat	12						4,5	66,92	67	62
	305 C	Zandstraat	12						7,5	65,88	66	61
300	306 A	Zandstraat	13		6176 CC	Spaubeek	SBK03B3635	Zandstraat	1,5	64,24	64	59
	306 B	Zandstraat	13						4,5	64,39	64	59
301	307 A	Zandstraat	14		6176 CB	Spaubeek	SBK03C1153	Zandstraat	1,5	66,45	66	61
	307 B	Zandstraat	14						4,5	66,14	66	61
	307 C	Zandstraat	14						7,5	65,33	65	60
302	308 A	Zandstraat	15		6176 CC	Spaubeek	SBK03B3637	Zandstraat	1,5	64,64	65	60
	308 B	Zandstraat	15						4,5	64,75	65	60
	308 C	Zandstraat	15						7,5	64,34	64	59
303	309 A	Zandstraat	16		6176 CB	Spaubeek	SBK03C1153	Zandstraat	1,5	66,20	66	61
	309 B	Zandstraat	16						4,5	65,98	66	61
	309 C	Zandstraat	16						7,5	65,25	65	60
304	310 A	Zandstraat	18		6176 CB	Spaubeek	SBK03C1	Zandstraat	1,5	65,88	66	61
	310 B	Zandstraat	18						4,5	65,94	66	61
305	312 A	Zandstraat	20		6176 CB	Spaubeek	SBK03C1	Zandstraat	1,5	65,86	66	61
	312 B	Zandstraat	20						4,5	65,95	66	61
306	313 A	Zandstraat	22		6176 CB	Spaubeek	SBK03C1042	Zandstraat	1,5	65,57	66	61
	313 B	Zandstraat	22						4,5	65,71	66	61
307	314 A	Zandstraat	24		6176 CB	Spaubeek	SBK03C1396	Zandstraat	1,5	64,74	65	60
	314 B	Zandstraat	24						4,5	65,00	65	60
308	316 A	Zandstraat	39		6176 CA	Spaubeek	SBK03B3899	Zandstraat	1,5	61,91	62	57
	316 B	Zandstraat	39						4,5	62,60	63	58
309	318 A	Zandstraat	41		6176 CA	Spaubeek	SBK03B3900	Zandstraat	1,5	62,03	62	57
	318 B	Zandstraat	41						4,5	62,68	63	58

Nr.	Toetspunt	Straat	Huisnr.	Tv.	Postcode	Plaats	Kadaster	Maatgevende weg	Waarneemhoogte	Geluidbelasting zonder aftrek art. 110g Wgh in dB	Geluidbelasting zonder aftrek afgerond in dB	Ten hoogste toelaatbare waarde incl. aftrek 110g Wgh in dB
310	319 A	Zandstraat	43		6176 CA	Spaubeek	SBK03B3901	Zandstraat	1,5	62,18	62	57
	319 B	Zandstraat	43						4,5	62,79	63	58
311	320 A	Zandstraat	45		6176 CA	Spaubeek	SBK03B3902	Zandstraat	1,5	62,36	62	57
	320 B	Zandstraat	45						4,5	62,95	63	58
312	321 A	Zandstraat	47		6176 CA	Spaubeek	SBK03B3903	Zandstraat	1,5	62,53	63	58
	321 B	Zandstraat	47						4,5	63,09	63	58
313	322 A	Zandstraat	49		6176 CA	Spaubeek	SBK03B3904	Zandstraat	1,5	62,51	62	57
	322 B	Zandstraat	49						4,5	63,05	63	58
314	324 A	Zandstraat	51		6176 CA	Spaubeek	SBK03B3905	Zandstraat	1,5	62,64	63	58
	324 B	Zandstraat	51						4,5	63,16	63	58
315	325 A	Zandstraat	53		6176 CA	Spaubeek	SBK03B3906	Zandstraat	1,5	62,60	63	58
	325 B	Zandstraat	53						4,5	63,13	63	58
316	326 A	Zandstraat	55		6176 CA	Spaubeek	SBK03B3795	Zandstraat	1,5	61,95	62	57
	326 B	Zandstraat	55						4,5	62,66	63	58
317	327 A	Zandstraat	57		6176 CA	Spaubeek	SBK03B3794	Zandstraat	1,5	62,23	62	57
	327 B	Zandstraat	57						4,5	62,93	63	58
318	328 A	Zandstraat	59		6176 CA	Spaubeek	SBK03B3793	Zandstraat	1,5	62,47	62	57
	328 B	Zandstraat	59						4,5	63,09	63	58
319	330 A	Zandstraat	61		6176 CA	Spaubeek	SBK03B3792	Zandstraat	1,5	62,45	62	57
	330 B	Zandstraat	61						4,5	63,01	63	58
320	331 A	Zandstraat	63		6176 CA	Spaubeek	SBK03B3791	Zandstraat	1,5	63,30	63	58
	331 B	Zandstraat	63						4,5	63,77	64	59
321	332 A	Zandstraat	65		6176 CA	Spaubeek	SBK03B3790	Zandstraat	1,5	63,00	63	58
	332 B	Zandstraat	65						4,5	63,52	64	59
322	333 A	Zandstraat	67		6176 CA	Spaubeek	SBK03B3789	Zandstraat	1,5	62,90	63	58
	333 B	Zandstraat	67						4,5	63,43	63	58
323	334 A	Zandstraat	69		6176 CA	Spaubeek	SBK03B3788	Zandstraat	1,5	62,55	63	58
	334 B	Zandstraat	69						4,5	63,18	63	58
324	336 A	Zandstraat	71		6176 CA	Spaubeek	SBK03B3787	Zandstraat	1,5	61,70	62	57
	336 B	Zandstraat	71						4,5	62,45	62	57
325	337 A	Zandstraat	73		6176 CA	Spaubeek	SBK03B4108	Zandstraat	1,5	60,45	60	55
	337 B	Zandstraat	73						4,5	61,60	62	57
326	338 A	Zandstraat	75		6176 CA	Spaubeek	SBK03B4107	Zandstraat	1,5	59,63	60	55
	338 B	Zandstraat	75						4,5	61,05	61	56
327	339 A	Zandstraat	77		6176 CA	Spaubeek	SBK03B3784	Zandstraat	1,5	58,97	59	54
	339 B	Zandstraat	77						4,5	60,55	61	56
328	340 A	Zandstraat	79		6176 CA	Spaubeek	SBK03B3783	Zandstraat	1,5	58,07	58	53
	340 B	Zandstraat	79						4,5	59,88	60	55

## **7 CONCLUSIE**

In het kader van de subsidieaanvraag gevelwering voor de woningen in de gemeente Beek is een akoestisch onderzoek wegverkeerslawaai verricht. Doel van het onderzoek is het inzichtelijk maken van de geluidbelastingen op de betreffende woningen voor het toekomstige jaar 2030 en te bepalen voor welke woningen mogelijk gevelweringsmaatregelen noodzakelijk zijn.

Voor 328 woningen is het noodzakelijk om verder te onderzoeken óf en welke gevelweringsmaatregelen noodzakelijk zijn. Aan de hand van de geluidbelastingen wordt subsidie aangevraagd voor de sanering van de woningen. De subsidie wordt aangevraagd conform de Subsidieregeling sanering verkeerslawaai (Ssv).

## Bijlage A. Saneringslijst gemeente Beek (Bron: BSV ontvangen 14-6-2022)

Woning	Straat	Nr.	Tv.	Postcode	Plaats	Project	Maatgevend	dB(A)	Status
150738	ADSTEEG	2		6191 PX	BEEK LB	A-lijst	BRUGSTRAAT	66	<= max. binnenw.
150739	ADSTEEG	2	A	6191 PX	BEEK LB	A-lijst	BRUGSTRAAT	66	Sloop
150740	ADSTEEG	4		6191 PX	BEEK LB	529.759.07	BRUGSTRAAT	66	Gereed/gesaneerd
150741	ADSTEEG	4	A	6191 PX	BEEK LB	529.759.07	BRUGSTRAAT	66	Gereed/gesaneerd
150742	ADSTEEG	8		6191 PX	BEEK LB	A-lijst	BRUGSTRAAT	66	Gereed/gesaneerd
150743	ADSTEEG	10		6191 PX	BEEK LB	529.759.07	ADSTEEG	65	Gereed/gesaneerd
150744	ADSTEEG	12		6191 PX	BEEK LB	A-lijst	BRUGSTRAAT	66	Gereed/gesaneerd
333283	ADSTEEG	16		6191 PX	BEEK LB	B-lijst	ADSTEEG		Sanering B-lijst 2020
333284	ADSTEEG	16	A	6191 PX	BEEK LB	B-lijst	ADSTEEG		Sanering B-lijst 2020
150745	ADSTEEG	18		6191 PX	BEEK LB	A-lijst	BRUGSTRAAT	62	<= max. binnenw.
333285	ADSTEEG	23		6191 PW	BEEK LB	2020.183.00	BRUGSTRAAT		Sanering B-lijst 2020
333289	ADSTEEG	26		6191 PX	BEEK LB	2020.183.00	ADSTEEG		Sanering B-lijst 2020
333286	ADSTEEG	33		6191 PW	BEEK LB	B-lijst	ADSTEEG	66	Sanering B-lijst 2020
333287	ADSTEEG	37		6191 PW	BEEK LB	B-lijst	ADSTEEG	66	Sanering B-lijst 2020
333288	ADSTEEG	39		6191 PW	BEEK LB	B-lijst	ADSTEEG	66	Sanering B-lijst 2020
150596	ALDENHOFSTRAAT	1		6191 GP	BEEK LB	577.173.00	RIJKSWEG A76	54	Gereed/gesaneerd
150597	ALDENHOFSTRAAT	3		6191 GP	BEEK LB	577.173.00	RIJKSWEG A76	54	Gereed/gesaneerd
150598	ALDENHOFSTRAAT	5		6191 GP	BEEK LB	577.173.00	RIJKSWEG A76	51	Gereed/gesaneerd
150599	ALDENHOFSTRAAT	7		6191 GP	BEEK LB	577.173.00	RIJKSWEG A76	54	Gereed/gesaneerd
150638	ALDENHOFSTRAAT	10	A	6191 GT	BEEK LB	577.173.00	RIJKSWEG A76	52	Gereed/gesaneerd
150639	ALDENHOFSTRAAT	10	B	6191 GT	BEEK LB	577.173.00	RIJKSWEG A76	52	Gereed/gesaneerd
150640	ALDENHOFSTRAAT	10	C	6191 GT	BEEK LB	577.173.00	RIJKSWEG A76	52	Gereed/gesaneerd
150600	ALDENHOFSTRAAT	11		6191 GP	BEEK LB	577.173.00	RIJKSWEG A76	51	Gereed/gesaneerd
150641	ALDENHOFSTRAAT	12		6191 GT	BEEK LB	577.173.00	RIJKSWEG A76	52	Gereed/gesaneerd
150642	ALDENHOFSTRAAT	14		6191 GT	BEEK LB	577.173.00	RIJKSWEG A76	52	Gereed/gesaneerd
150601	ALDENHOFSTRAAT	15		6191 GP	BEEK LB	577.173.00	RIJKSWEG A76	53	Gereed/gesaneerd
150643	ALDENHOFSTRAAT	16		6191 GT	BEEK LB	577.173.00	RIJKSWEG A76	52	Gereed/gesaneerd
150602	ALDENHOFSTRAAT	17		6191 GP	BEEK LB	577.173.00	RIJKSWEG A76	53	Gereed/gesaneerd
150603	ALDENHOFSTRAAT	17	A	6191 GP	BEEK LB	577.173.00	RIJKSWEG A76	53	Gereed/gesaneerd
150644	ALDENHOFSTRAAT	18		6191 GT	BEEK LB	577.173.00	RIJKSWEG A76	52	Gereed/gesaneerd
150604	ALDENHOFSTRAAT	19		6191 GP	BEEK LB	577.173.00	RIJKSWEG A76	53	Gereed/gesaneerd
150645	ALDENHOFSTRAAT	20		6191 GT	BEEK LB	577.173.00	RIJKSWEG A76	53	Gereed/gesaneerd
150605	ALDENHOFSTRAAT	21		6191 GR	BEEK LB	577.173.00	RIJKSWEG A76	53	Gereed/gesaneerd
150646	ALDENHOFSTRAAT	22		6191 GT	BEEK LB	577.173.00	RIJKSWEG A76	53	Gereed/gesaneerd
150606	ALDENHOFSTRAAT	23		6191 GR	BEEK LB	577.173.00	RIJKSWEG A76	53	Gereed/gesaneerd
150647	ALDENHOFSTRAAT	24		6191 GT	BEEK LB	577.173.00	RIJKSWEG A76	53	Gereed/gesaneerd
150607	ALDENHOFSTRAAT	25		6191 GR	BEEK LB	577.173.00	RIJKSWEG A76	53	Gereed/gesaneerd
150648	ALDENHOFSTRAAT	26		6191 GT	BEEK LB	577.173.00	RIJKSWEG A76	53	Gereed/gesaneerd
150608	ALDENHOFSTRAAT	27		6191 GR	BEEK LB	577.173.00	RIJKSWEG A76	53	Gereed/gesaneerd
150649	ALDENHOFSTRAAT	28		6191 GT	BEEK LB	577.173.00	RIJKSWEG A76	53	Gereed/gesaneerd
150609	ALDENHOFSTRAAT	29		6191 GR	BEEK LB	577.173.00	RIJKSWEG A76	53	Gereed/gesaneerd
150650	ALDENHOFSTRAAT	30		6191 GT	BEEK LB	577.173.00	RIJKSWEG A76	54	Gereed/gesaneerd
150610	ALDENHOFSTRAAT	31		6191 GR	BEEK LB	577.173.00	RIJKSWEG A76	53	Gereed/gesaneerd
150651	ALDENHOFSTRAAT	32		6191 GV	BEEK LB	577.173.00	RIJKSWEG A76	54	Gereed/gesaneerd
150611	ALDENHOFSTRAAT	33		6191 GR	BEEK LB	577.173.00	RIJKSWEG A76	53	Gereed/gesaneerd
150652	ALDENHOFSTRAAT	34		6191 GV	BEEK LB	577.173.00	RIJKSWEG A76	54	Gereed/gesaneerd
150612	ALDENHOFSTRAAT	35		6191 GR	BEEK LB	577.173.00	RIJKSWEG A76	54	Gereed/gesaneerd
150653	ALDENHOFSTRAAT	36		6191 GV	BEEK LB	577.173.00	RIJKSWEG A76	54	Gereed/gesaneerd
150613	ALDENHOFSTRAAT	37		6191 GR	BEEK LB	577.173.00	RIJKSWEG A76	54	Gereed/gesaneerd
150654	ALDENHOFSTRAAT	38		6191 GV	BEEK LB	577.173.00	RIJKSWEG A76	53	Gereed/gesaneerd
150614	ALDENHOFSTRAAT	39		6191 GR	BEEK LB	577.173.00	RIJKSWEG A76	54	Gereed/gesaneerd
150655	ALDENHOFSTRAAT	40		6191 GV	BEEK LB	577.173.00	RIJKSWEG A76	53	Gereed/gesaneerd
150615	ALDENHOFSTRAAT	41		6191 GR	BEEK LB	577.173.00	RIJKSWEG A76	54	Gereed/gesaneerd
150656	ALDENHOFSTRAAT	42		6191 GV	BEEK LB	577.173.00	RIJKSWEG A76	53	Gereed/gesaneerd
150616	ALDENHOFSTRAAT	43		6191 GR	BEEK LB	577.173.00	RIJKSWEG A76	54	Gereed/gesaneerd
150657	ALDENHOFSTRAAT	44		6191 GV	BEEK LB	577.173.00	RIJKSWEG A76	53	Gereed/gesaneerd
150658	ALDENHOFSTRAAT	46		6191 GV	BEEK LB	577.173.00	RIJKSWEG A76	54	Gereed/gesaneerd
150617	ALDENHOFSTRAAT	47		6191 GR	BEEK LB	577.173.00	RIJKSWEG A76	54	Gereed/gesaneerd
150659	ALDENHOFSTRAAT	48		6191 GV	BEEK LB	577.173.00	RIJKSWEG A76	54	Gereed/gesaneerd
150660	ALDENHOFSTRAAT	50		6191 GV	BEEK LB	577.173.00	RIJKSWEG A76	54	Gereed/gesaneerd
150618	ALDENHOFSTRAAT	51		6191 GR	BEEK LB	577.173.00	RIJKSWEG A76	55	Gereed/gesaneerd
150661	ALDENHOFSTRAAT	52		6191 GV	BEEK LB	577.173.00	RIJKSWEG A76	54	Gereed/gesaneerd
150619	ALDENHOFSTRAAT	53		6191 GR	BEEK LB	577.173.00	RIJKSWEG A76	56	Gereed/gesaneerd
150662	ALDENHOFSTRAAT	54		6191 GV	BEEK LB	577.173.00	RIJKSWEG A76	54	Gereed/gesaneerd
150620	ALDENHOFSTRAAT	55		6191 GR	BEEK LB	577.173.00	RIJKSWEG A76	56	Gereed/gesaneerd
150663	ALDENHOFSTRAAT	56		6191 GV	BEEK LB	577.173.00	RIJKSWEG A76	54	Gereed/gesaneerd
150621	ALDENHOFSTRAAT	57		6191 GS	BEEK LB	577.173.00	RIJKSWEG A76	56	Gereed/gesaneerd
150664	ALDENHOFSTRAAT	58		6191 GV	BEEK LB	577.173.00	RIJKSWEG A76	55	Gereed/gesaneerd
150622	ALDENHOFSTRAAT	59		6191 GS	BEEK LB	577.173.00	RIJKSWEG A76	55	Gereed/gesaneerd
150665	ALDENHOFSTRAAT	60		6191 GV	BEEK LB	577.173.00	RIJKSWEG A76	55	Gereed/gesaneerd
150623	ALDENHOFSTRAAT	61		6191 GS	BEEK LB	577.173.00	RIJKSWEG A76	55	Gereed/gesaneerd
150624	ALDENHOFSTRAAT	63		6191 GS	BEEK LB	577.173.00	RIJKSWEG A76	55	Gereed/gesaneerd
150666	ALDENHOFSTRAAT	64		6191 GW	BEEK LB	577.173.00	RIJKSWEG A76	54	Gereed/gesaneerd
150625	ALDENHOFSTRAAT	65		6191 GS	BEEK LB	577.173.00	RIJKSWEG A76	55	Gereed/gesaneerd
150667	ALDENHOFSTRAAT	66		6191 GV	BEEK LB	577.173.00	RIJKSWEG A76	54	Gereed/gesaneerd
150626	ALDENHOFSTRAAT	67		6191 GS	BEEK LB	577.173.00	RIJKSWEG A76	55	Gereed/gesaneerd
150668	ALDENHOFSTRAAT	68		6191 GW	BEEK LB	577.173.00	RIJKSWEG A76	54	Gereed/gesaneerd
150627	ALDENHOFSTRAAT	69		6191 GS	BEEK LB	577.173.00	RIJKSWEG A76	55	Gereed/gesaneerd
150669	ALDENHOFSTRAAT	70		6191 GW	BEEK LB	577.173.00	RIJKSWEG A76	54	Gereed/gesaneerd
150670	ALDENHOFSTRAAT	72		6191 GW	BEEK LB	577.173.00	RIJKSWEG A76	54	Gereed/gesaneerd
150628	ALDENHOFSTRAAT	73		6191 GS	BEEK LB	577.173.00	RIJKSWEG A76	55	Gereed/gesaneerd
150671	ALDENHOFSTRAAT	74		6191 GW	BEEK LB	577.173.00	RIJKSWEG A76	56	Gereed/gesaneerd
150629	ALDENHOFSTRAAT	75		6191 GS	BEEK LB	577.173.00	RIJKSWEG A76	55	Gereed/gesaneerd
150672	ALDENHOFSTRAAT	76		6191 GW	BEEK LB	577.173.00	RIJKSWEG A76	56	Gereed/gesaneerd
150630	ALDENHOFSTRAAT	77		6191 GS	BEEK LB	577.173.00	RIJKSWEG A76	56	Gereed/gesaneerd
150673	ALDENHOFSTRAAT	78		6191 GW	BEEK LB	577.173.00	RIJKSWEG A76	56	Gereed/gesaneerd
150631	ALDENHOFSTRAAT	79		6191 GS	BEEK LB	577.173.00	RIJKSWEG A76	55	Gereed/gesaneerd
150674	ALDENHOFSTRAAT	80		6191 GV	BEEK LB	577.173.00	RIJKSWEG A76	56	Gereed/gesaneerd
150632	ALDENHOFSTRAAT	81		6191 GS	BEEK LB	577.173.00	RIJKSWEG A76	58	Gereed/gesaneerd
150675	ALDENHOFSTRAAT	82		6191 GW	BEEK LB	577.173.00	RIJKSWEG A76	55	Gereed/gesaneerd

Woning	Straat	Nr.	Tv.	Postcode	Plaats	Project	Maatgevend	dB(A)	Status
150633	ALDENHOFSTRAAT	83		6191 GS	BEEK LB	577.173.00	RIJKSWEG A76	58	Gereed/gesaneerd
150676	ALDENHOFSTRAAT	84		6191 GW	BEEK LB	577.173.00	RIJKSWEG A76	55	Gereed/gesaneerd
150634	ALDENHOFSTRAAT	85		6191 GS	BEEK LB	577.173.00	RIJKSWEG A76	58	Gereed/gesaneerd
150677	ALDENHOFSTRAAT	86		6191 GW	BEEK LB	577.173.00	RIJKSWEG A76	55	Gereed/gesaneerd
150635	ALDENHOFSTRAAT	87		6191 GS	BEEK LB	577.173.00	RIJKSWEG A76	58	Gereed/gesaneerd
150678	ALDENHOFSTRAAT	88		6191 GW	BEEK LB	577.173.00	RIJKSWEG A76	55	Gereed/gesaneerd
150636	ALDENHOFSTRAAT	89		6191 GS	BEEK LB	577.173.00	RIJKSWEG A76	57	Gereed/gesaneerd
150679	ALDENHOFSTRAAT	90		6191 GW	BEEK LB	577.173.00	RIJKSWEG A76	55	Gereed/gesaneerd
150637	ALDENHOFSTRAAT	91		6191 GS	BEEK LB	577.173.00	RIJKSWEG A76	57	Gereed/gesaneerd
150680	ALDENHOFSTRAAT	92		6191 GW	BEEK LB	577.173.00	RIJKSWEG A76	55	Gereed/gesaneerd
150681	ALDENHOFSTRAAT	96		6191 GW	BEEK LB	577.173.00	RIJKSWEG A76	55	Gereed/gesaneerd
150682	ALDENHOFSTRAAT	98		6191 GW	BEEK LB	577.173.00	RIJKSWEG A76	55	Gereed/gesaneerd
150683	ALDENHOFSTRAAT	100		6191 GW	BEEK LB	577.173.00	RIJKSWEG A76	55	Gereed/gesaneerd
150684	ALDENHOFSTRAAT	102		6191 GW	BEEK LB	577.173.00	RIJKSWEG A76	57	Gereed/gesaneerd
150685	ALDENHOFSTRAAT	104		6191 GW	BEEK LB	577.173.00	RIJKSWEG A76	57	Gereed/gesaneerd
150686	ALDENHOFSTRAAT	106		6191 GW	BEEK LB	577.173.00	RIJKSWEG A76	57	Gereed/gesaneerd
150687	ALDENHOFSTRAAT	108		6191 GW	BEEK LB	577.173.00	RIJKSWEG A76	57	Gereed/gesaneerd
150688	ALDENHOFSTRAAT	110		6191 GW	BEEK LB	B-lijst	PRINS MAURITSLAAN	63	Sanering B-lijst 2020
150578	BERKENBOSLAAN	2		6191 GL	BEEK LB	577.173.00	RIJKSWEG A76	55	Gereed/gesaneerd
150579	BERKENBOSLAAN	4		6191 GL	BEEK LB	577.173.00	RIJKSWEG A76	55	Gereed/gesaneerd
150580	BERKENBOSLAAN	6		6191 GL	BEEK LB	577.173.00	RIJKSWEG A76	55	Gereed/gesaneerd
150581	BERKENBOSLAAN	8		6191 GL	BEEK LB	577.173.00	RIJKSWEG A76	55	Gereed/gesaneerd
150582	BERKENBOSLAAN	9		6191 GL	BEEK LB	577.173.00	RIJKSWEG A76	56	Gereed/gesaneerd
150583	BERKENBOSLAAN	10		6191 GL	BEEK LB	577.173.00	RIJKSWEG A76	55	Gereed/gesaneerd
150584	BERKENBOSLAAN	11		6191 GL	BEEK LB	577.173.00	RIJKSWEG A76	58	Gereed/gesaneerd
150585	BERKENBOSLAAN	12		6191 GL	BEEK LB	577.173.00	RIJKSWEG A76	59	Gereed/gesaneerd
332882	BERKENLAAN	34		6176 DC	SPAUBEEK	B-lijst			Sanering B-lijst 2020
332883	BERKENLAAN	36		6176 DC	SPAUBEEK	2020.183.00	BERKENLAAN		Sanering B-lijst 2020
332884	BERKENLAAN	37		6176 DD	SPAUBEEK	B-lijst			Sanering B-lijst 2020
332885	BERKENLAAN	39		6176 DD	SPAUBEEK	2020.183.00	BERKENLAAN		Sanering B-lijst 2020
332888	BEUKENLAAN	16		6176 DL	SPAUBEEK	B-lijst	BEUKENLAAN		Alleen HGW: Gebouwd na 1986
332889	BEUKENLAAN	18		6176 DL	SPAUBEEK	2020.183.00	BEUKENLAAN		Alleen HGW: Gebouwd na 1986
332780	BONGERD	66		6176 AW	SPAUBEEK	2020.183.00	BONGERD		Alleen HGW: Gebouwd na 1986
333153	BOURGOGNESTRAAT	1		6191 HX	BEEK LB	B-lijst	BOURGOGNESTRAAT	62	30 km/u
333174	BOURGOGNESTRAAT	2		6191 HZ	BEEK LB	B-lijst	BOURGOGNESTRAAT	62	30 km/u
333163	BOURGOGNESTRAAT	3		6191 HX	BEEK LB	B-lijst	BOURGOGNESTRAAT	62	30 km/u
333165	BOURGOGNESTRAAT	5		6191 HX	BEEK LB	B-lijst	BOURGOGNESTRAAT	62	30 km/u
333166	BOURGOGNESTRAAT	5	A	6191 HX	BEEK LB	B-lijst	BOURGOGNESTRAAT	62	30 km/u
333167	BOURGOGNESTRAAT	7		6191 HX	BEEK LB	B-lijst	BOURGOGNESTRAAT	62	30 km/u
333184	BOURGOGNESTRAAT	8		6191 HZ	BEEK LB	B-lijst	BOURGOGNESTRAAT	62	30 km/u
333168	BOURGOGNESTRAAT	9		6191 HX	BEEK LB	B-lijst	BOURGOGNESTRAAT	62	30 km/u
333169	BOURGOGNESTRAAT	10		6191 HZ	BEEK LB	B-lijst	BOURGOGNESTRAAT	62	30 km/u
333170	BOURGOGNESTRAAT	12		6191 HZ	BEEK LB	B-lijst	BOURGOGNESTRAAT	62	30 km/u
333171	BOURGOGNESTRAAT	14		6191 HZ	BEEK LB	B-lijst	BOURGOGNESTRAAT	62	30 km/u
333154	BOURGOGNESTRAAT	15		6191 HX	BEEK LB	B-lijst	BOURGOGNESTRAAT	62	30 km/u
333172	BOURGOGNESTRAAT	16		6191 HZ	BEEK LB	B-lijst	BOURGOGNESTRAAT	62	30 km/u
333155	BOURGOGNESTRAAT	17		6191 HX	BEEK LB	B-lijst	BOURGOGNESTRAAT	62	30 km/u
333173	BOURGOGNESTRAAT	18		6191 HZ	BEEK LB	B-lijst	BOURGOGNESTRAAT	62	30 km/u
333156	BOURGOGNESTRAAT	19		6191 HX	BEEK LB	B-lijst	BOURGOGNESTRAAT	62	30 km/u
333175	BOURGOGNESTRAAT	20		6191 HZ	BEEK LB	B-lijst	BOURGOGNESTRAAT	62	30 km/u
333176	BOURGOGNESTRAAT	20	A	6191 HZ	BEEK LB	B-lijst	BOURGOGNESTRAAT	62	30 km/u
333157	BOURGOGNESTRAAT	21		6191 HX	BEEK LB	B-lijst	BOURGOGNESTRAAT	62	30 km/u
333177	BOURGOGNESTRAAT	22		6191 HZ	BEEK LB	B-lijst	BOURGOGNESTRAAT	62	30 km/u
333158	BOURGOGNESTRAAT	23		6191 HX	BEEK LB	B-lijst	BOURGOGNESTRAAT	30	km/u
333159	BOURGOGNESTRAAT	25		6191 HX	BEEK LB	B-lijst	BOURGOGNESTRAAT	30	km/u
333160	BOURGOGNESTRAAT	25	A	6191 HX	BEEK LB	B-lijst	BOURGOGNESTRAAT	30	km/u
333179	BOURGOGNESTRAAT	26		6191 HZ	BEEK LB	B-lijst	BURG. JANSSENSTRAAT	62	30 km/u
333161	BOURGOGNESTRAAT	27		6191 HX	BEEK LB	B-lijst	BOURGOGNESTRAAT	30	km/u
333162	BOURGOGNESTRAAT	29		6191 HX	BEEK LB	B-lijst	BOURGOGNESTRAAT	30	km/u
333180	BOURGOGNESTRAAT	32		6191 HZ	BEEK LB	B-lijst	BOURGOGNESTRAAT	30	km/u
333181	BOURGOGNESTRAAT	34		6191 HZ	BEEK LB	B-lijst	BURG. JANSSENSTRAAT	62	30 km/u
333182	BOURGOGNESTRAAT	36		6191 HZ	BEEK LB	B-lijst	BURG. JANSSENSTRAAT	62	30 km/u
333183	BOURGOGNESTRAAT	38		6191 HZ	BEEK LB	B-lijst	BURG. JANSSENSTRAAT	62	30 km/u
333164	BOURGOGNESTRAAT	43		6191 HX	BEEK LB	B-lijst	BOURGOGNESTRAAT	30	km/u
333262	BRUGSTRAAT	1		6191 KC	BEEK LB	2020.183.00	BRUGSTRAAT		Sanering B-lijst 2020
333267	BRUGSTRAAT	1	A	6191 KC	BEEK LB	2020.183.00	BRUGSTRAAT		Sanering B-lijst 2020
333268	BRUGSTRAAT	2		6191 KC	BEEK LB	B-lijst	BRUGSTRAAT	61	Sanering B-lijst 2020
333269	BRUGSTRAAT	3		6191 KC	BEEK LB	2020.183.00	BRUGSTRAAT		Sanering B-lijst 2020
333270	BRUGSTRAAT	4		6191 KC	BEEK LB	B-lijst	BRUGSTRAAT	63	Sanering B-lijst 2020
333271	BRUGSTRAAT	5		6191 KC	BEEK LB	2020.183.00	BRUGSTRAAT		Sanering B-lijst 2020
333272	BRUGSTRAAT	6		6191 KC	BEEK LB	B-lijst	BRUGSTRAAT	63	Alleen HGW: gebouwd na 1986
333273	BRUGSTRAAT	7		6191 KC	BEEK LB	2020.183.00	BRUGSTRAAT		Sanering B-lijst 2020
333274	BRUGSTRAAT	8		6191 KC	BEEK LB	B-lijst	BRUGSTRAAT	63	Sloop
333275	BRUGSTRAAT	9		6191 KC	BEEK LB	2020.183.00	BRUGSTRAAT		Sanering B-lijst 2020
333263	BRUGSTRAAT	10		6191 KC	BEEK LB	B-lijst	BRUGSTRAAT	65	Sanering B-lijst 2020
333264	BRUGSTRAAT	12		6191 KC	BEEK LB	2020.183.00	BRUGSTRAAT		Sanering B-lijst 2020
333265	BRUGSTRAAT	14		6191 KC	BEEK LB	B-lijst	BRUGSTRAAT	65	Sanering B-lijst 2020
333266	BRUGSTRAAT	16		6191 KC	BEEK LB	2020.183.00	BRUGSTRAAT		Sanering B-lijst 2020
150704	BURG. JANSSENSTRAAT	2		6191 JC	BEEK LB	529.759.07	RAADHUISSTRAAT	67	Gereed/gesaneerd
333206	BURG. JANSSENSTRAAT	4		6191 JC	BEEK LB	B-lijst	BURG. JANSSENSTRAAT	30	km/u
333185	BURG. JANSSENSTRAAT	13		6191 JB	BEEK LB	B-lijst	BURG. JANSSENSTRAAT	62	30 km/u
333186	BURG. JANSSENSTRAAT	17		6191 JB	BEEK LB	B-lijst	BURG. JANSSENSTRAAT	62	30 km/u
333187	BURG. JANSSENSTRAAT	19		6191 JB	BEEK LB	B-lijst	BURG. JANSSENSTRAAT	62	30 km/u
333188	BURG. JANSSENSTRAAT	19	A	6191 JB	BEEK LB	B-lijst	BURG. JANSSENSTRAAT	62	30 km/u
333189	BURG. JANSSENSTRAAT	19	B	6191 JB	BEEK LB	B-lijst	BURG. JANSSENSTRAAT	62	30 km/u
333190	BURG. JANSSENSTRAAT	21		6191 JB	BEEK LB	B-lijst	BURG. JANSSENSTRAAT	62	30 km/u
333191	BURG. JANSSENSTRAAT	23		6191 JB	BEEK LB	B-lijst	BURG. JANSSENSTRAAT	62	30 km/u
333178	BURG. JANSSENSTRAAT	24		6191 JC	BEEK LB	B-lijst	BURG. JANSSENSTRAAT	62	30 km/u

Woning	Straat	Nr.	Tv.	Postcode	Plaats	Project	Maatgevend	dB(A)	Status
333192	BURG. JANSSENSTRAAT	25		6191 JB	BEEK LB	B-lijst	BURG. JANSSENSTRAAT	62	30 km/u
333193	BURG. JANSSENSTRAAT	25	A	6191 JB	BEEK LB	B-lijst	BURG. JANSSENSTRAAT	62	30 km/u
333194	BURG. JANSSENSTRAAT	27		6191 JB	BEEK LB	B-lijst	BURG. JANSSENSTRAAT	62	30 km/u
333203	BURG. JANSSENSTRAAT	28		6191 JC	BEEK LB	B-lijst	BURG. JANSSENSTRAAT		30 km/u
333195	BURG. JANSSENSTRAAT	29		6191 JB	BEEK LB	B-lijst	BURG. JANSSENSTRAAT	63	30 km/u
333204	BURG. JANSSENSTRAAT	30		6191 JC	BEEK LB	B-lijst	BURG. JANSSENSTRAAT	62	30 km/u
333196	BURG. JANSSENSTRAAT	31		6191 JB	BEEK LB	B-lijst	BURG. JANSSENSTRAAT	63	30 km/u
333205	BURG. JANSSENSTRAAT	32		6191 JC	BEEK LB	B-lijst	BURG. JANSSENSTRAAT	62	30 km/u
333197	BURG. JANSSENSTRAAT	33		6191 JB	BEEK LB	B-lijst	BURG. JANSSENSTRAAT	62	30 km/u
333198	BURG. JANSSENSTRAAT	35		6191 JB	BEEK LB	B-lijst	BURG. JANSSENSTRAAT	62	30 km/u
333199	BURG. JANSSENSTRAAT	37		6191 JB	BEEK LB	B-lijst	BURG. JANSSENSTRAAT	62	30 km/u
333200	BURG. JANSSENSTRAAT	39		6191 JB	BEEK LB	B-lijst	BURG. JANSSENSTRAAT	62	30 km/u
333208	BURG. JANSSENSTRAAT	40		6191 JD	BEEK LB	B-lijst	BURG. JANSSENSTRAAT	62	30 km/u
333201	BURG. JANSSENSTRAAT	41		6191 JB	BEEK LB	B-lijst	BURG. JANSSENSTRAAT	62	30 km/u
333209	BURG. JANSSENSTRAAT	42		6191 JD	BEEK LB	B-lijst	BURG. JANSSENSTRAAT	62	30 km/u
333202	BURG. JANSSENSTRAAT	43		6191 JB	BEEK LB	B-lijst	BURG. JANSSENSTRAAT	62	30 km/u
333207	BURG. JANSSENSTRAAT	44		6191 JD	BEEK LB	B-lijst	BURG. JANSSENSTRAAT	63	30 km/u
333210	BURG. JANSSENSTRAAT	46		6191 JD	BEEK LB	B-lijst	BURG. JANSSENSTRAAT	62	30 km/u
333211	BURG. JANSSENSTRAAT	48		6191 JD	BEEK LB	B-lijst	BURG. JANSSENSTRAAT	62	30 km/u
333212	BURG. JANSSENSTRAAT	50		6191 JD	BEEK LB	B-lijst	BURG. JANSSENSTRAAT	62	30 km/u
333213	BURG. JANSSENSTRAAT	52		6191 JD	BEEK LB	B-lijst	BURG. JANSSENSTRAAT	62	30 km/u
333214	BURG. JANSSENSTRAAT	54		6191 JD	BEEK LB	B-lijst	BURG. JANSSENSTRAAT	62	30 km/u
333215	BURG. JANSSENSTRAAT	56		6191 JD	BEEK LB	B-lijst	BURG. JANSSENSTRAAT	62	30 km/u
333216	BURG. JANSSENSTRAAT	58		6191 JD	BEEK LB	B-lijst	BURG. JANSSENSTRAAT	62	30 km/u
333127	CARTYLSHOFSTRAAT	20		6191 GH	BEEK LB	B-lijst	PRINS MAURITSLAAN	62	Sanering B-lijst 2020
333128	CARTYLSHOFSTRAAT	22		6191 GH	BEEK LB	2020.183.00	PRINS MAURITSLAAN		Sanering B-lijst 2020
333129	CARTYLSHOFSTRAAT	40		6191 GH	BEEK LB	B-lijst	PRINS MAURITSLAAN	62	Sanering B-lijst 2020
333130	CARTYLSHOFSTRAAT	42		6191 GH	BEEK LB	2020.183.00	PRINS MAURITSLAAN		Sanering B-lijst 2020
333131	CARTYLSHOFSTRAAT	60		6191 GJ	BEEK LB	B-lijst	PRINS MAURITSLAAN	62	Sanering B-lijst 2020
333132	CARTYLSHOFSTRAAT	62		6191 GJ	BEEK LB	2020.183.00	PRINS MAURITSLAAN		Sanering B-lijst 2020
333133	CARTYLSHOFSTRAAT	80		6191 GJ	BEEK LB	B-lijst	PRINS MAURITSLAAN	62	Sanering B-lijst 2020
333134	CARTYLSHOFSTRAAT	82		6191 GJ	BEEK LB	2020.183.00	PRINS MAURITSLAAN		Sanering B-lijst 2020
332735	DORPSTRAAT	2		6176 AC	SPAUBEEK	B-lijst	DORPSTRAAT		GBS
332739	DORPSTRAAT	2	A	6176 AC	SPAUBEEK	B-lijst	DORPSTRAAT		Sanering B-lijst 2020
332740	DORPSTRAAT	2	B	6176 AC	SPAUBEEK	B-lijst	DORPSTRAAT		Sanering B-lijst 2020
332741	DORPSTRAAT	2	C	6176 AC	SPAUBEEK	B-lijst	DORPSTRAAT		Sanering B-lijst 2020
332744	DORPSTRAAT	4		6176 AC	SPAUBEEK	2020.183.00	DORPSTRAAT		Sanering B-lijst 2020
332748	DORPSTRAAT	6		6176 AC	SPAUBEEK	B-lijst	DORPSTRAAT	65	Sanering B-lijst 2020
332749	DORPSTRAAT	8		6176 AC	SPAUBEEK	2020.183.00	DORPSTRAAT		Sanering B-lijst 2020
332730	DORPSTRAAT	10		6176 AC	SPAUBEEK	B-lijst	DORPSTRAAT		Sanering B-lijst 2020
332731	DORPSTRAAT	12		6176 AC	SPAUBEEK	2020.183.00	DORPSTRAAT		Sanering B-lijst 2020
332732	DORPSTRAAT	14		6176 AC	SPAUBEEK	B-lijst	DORPSTRAAT		Sanering B-lijst 2020
332733	DORPSTRAAT	16		6176 AC	SPAUBEEK	2020.183.00	DORPSTRAAT		Sanering B-lijst 2020
332734	DORPSTRAAT	18		6176 AC	SPAUBEEK	B-lijst	DORPSTRAAT		Sanering B-lijst 2020
332736	DORPSTRAAT	20		6176 AC	SPAUBEEK	2020.183.00	DORPSTRAAT		Sanering B-lijst 2020
332737	DORPSTRAAT	26		6176 AC	SPAUBEEK	B-lijst	DORPSTRAAT		Sanering B-lijst 2020
332738	DORPSTRAAT	28		6176 AC	SPAUBEEK	2020.183.00	DORPSTRAAT		Sanering B-lijst 2020
332742	DORPSTRAAT	30		6176 AC	SPAUBEEK	B-lijst	DORPSTRAAT		Sanering B-lijst 2020
332743	DORPSTRAAT	38		6176 AC	SPAUBEEK	2020.183.00	DORPSTRAAT		Sanering B-lijst 2020
332745	DORPSTRAAT	40		6176 AC	SPAUBEEK	B-lijst	DORPSTRAAT		Sanering B-lijst 2020
332746	DORPSTRAAT	42		6176 AC	SPAUBEEK	2020.183.00	DORPSTRAAT		Sanering B-lijst 2020
332747	DORPSTRAAT	44		6176 AC	SPAUBEEK	B-lijst	DORPSTRAAT	65	Sanering B-lijst 2020
332750	DORPSTRAAT	46		6176 AD	SPAUBEEK	2020.183.00	DORPSTRAAT		Sanering B-lijst 2020
332751	DORPSTRAAT	48		6176 AD	SPAUBEEK	B-lijst	DORPSTRAAT	65	Sanering B-lijst 2020
332716	DORPSTRAAT	49		6176 AA	SPAUBEEK	B-lijst	DORPSTRAAT		Sanering B-lijst 2020
332717	DORPSTRAAT	51		6176 AA	SPAUBEEK	2020.183.00	DORPSTRAAT		Sanering B-lijst 2020
332752	DORPSTRAAT	52		6176 AD	SPAUBEEK	2020.183.00	DORPSTRAAT		Sanering B-lijst 2020
332724	DORPSTRAAT	53		6176 AB	SPAUBEEK	B-lijst	DORPSTRAAT		Sanering B-lijst 2020
332753	DORPSTRAAT	54		6176 AD	SPAUBEEK	B-lijst	DORPSTRAAT		Sanering B-lijst 2020
332754	DORPSTRAAT	68		6176 AD	SPAUBEEK	2020.183.00	DORPSTRAAT		Sanering B-lijst 2020
332755	DORPSTRAAT	68	A	6176 AD	SPAUBEEK	2020.183.00	DORPSTRAAT		Sanering B-lijst 2020
332756	DORPSTRAAT	70		6176 AD	SPAUBEEK	B-lijst	DORPSTRAAT		Sanering B-lijst 2020
332725	DORPSTRAAT	71		6176 AB	SPAUBEEK	2020.183.00	DORPSTRAAT		Sanering B-lijst 2020
332757	DORPSTRAAT	72		6176 AD	SPAUBEEK	2020.183.00	DORPSTRAAT		Sanering B-lijst 2020
332758	DORPSTRAAT	78		6176 AD	SPAUBEEK	B-lijst	DORPSTRAAT		Sanering B-lijst 2020
332759	DORPSTRAAT	80		6176 AD	SPAUBEEK	2020.183.00	DORPSTRAAT		Sanering B-lijst 2020
332760	DORPSTRAAT	82		6176 AD	SPAUBEEK	B-lijst	DORPSTRAAT		Sanering B-lijst 2020
332726	DORPSTRAAT	83		6176 AB	SPAUBEEK	B-lijst	DORPSTRAAT		Sanering B-lijst 2020
332761	DORPSTRAAT	84		6176 AD	SPAUBEEK	2020.183.00	DORPSTRAAT		Sanering B-lijst 2020
332727	DORPSTRAAT	85		6176 AB	SPAUBEEK	2020.183.00	DORPSTRAAT		Sanering B-lijst 2020
332771	DORPSTRAAT	86		6176 AE	SPAUBEEK	B-lijst	DORPSTRAAT		Sanering B-lijst 2020
332772	DORPSTRAAT	88		6176 AE	SPAUBEEK	2020.183.00	DORPSTRAAT		Sanering B-lijst 2020
332728	DORPSTRAAT	93		6176 AB	SPAUBEEK	B-lijst	DORPSTRAAT		Sanering B-lijst 2020
332773	DORPSTRAAT	94		6176 AE	SPAUBEEK	B-lijst	DORPSTRAAT		Sanering B-lijst 2020
332729	DORPSTRAAT	95		6176 AB	SPAUBEEK	2020.183.00	DORPSTRAAT		Sanering B-lijst 2020
332762	DORPSTRAAT	104		6176 AE	SPAUBEEK	2020.183.00	DORPSTRAAT		Sanering B-lijst 2020
332718	DORPSTRAAT	107		6176 AB	SPAUBEEK	B-lijst	DORPSTRAAT		Sanering B-lijst 2020
332763	DORPSTRAAT	108		6176 AE	SPAUBEEK	B-lijst	DORPSTRAAT		Sanering B-lijst 2020
332719	DORPSTRAAT	109		6176 AB	SPAUBEEK	2020.183.00	DORPSTRAAT		Sanering B-lijst 2020
332764	DORPSTRAAT	110		6176 AE	SPAUBEEK	2020.183.00	DORPSTRAAT		Sanering B-lijst 2020
332720	DORPSTRAAT	111		6176 AB	SPAUBEEK	B-lijst	DORPSTRAAT		Sanering B-lijst 2020
332721	DORPSTRAAT	113		6176 AB	SPAUBEEK	2020.183.00	DORPSTRAAT		Sanering B-lijst 2020
332765	DORPSTRAAT	114		6176 AE	SPAUBEEK	B-lijst	DORPSTRAAT	65	Sanering B-lijst 2020
332722	DORPSTRAAT	115		6176 AB	SPAUBEEK	B-lijst	DORPSTRAAT		Sanering B-lijst 2020
332723	DORPSTRAAT	117		6176 AB	SPAUBEEK	2020.183.00	DORPSTRAAT		Sanering B-lijst 2020
332766	DORPSTRAAT	120		6176 AE	SPAUBEEK	2020.183.00	DORPSTRAAT		Sanering B-lijst 2020
332767	DORPSTRAAT	122		6176 AE	SPAUBEEK	B-lijst	DORPSTRAAT		Sanering B-lijst 2020
332768	DORPSTRAAT	130		6176 AE	SPAUBEEK	2020.183.00	DORPSTRAAT		Sanering B-lijst 2020
332769	DORPSTRAAT	132		6176 AE	SPAUBEEK	B-lijst	DORPSTRAAT		Sanering B-lijst 2020
332770	DORPSTRAAT	140		6176 AE	SPAUBEEK	2020.183.00	DORPSTRAAT		Sanering B-lijst 2020
333227	ELSSSTRAAT	2		6191 JW	BEEK LB	B-lijst	WOLFHEYNDE	62	GGB
333248	ELSSSTRAAT	4		6191 JW	BEEK LB	2020.183.00	WOLFHEYNDE		Sanering B-lijst 2020

Woning	Straat	Nr.	Tv.	Postcode	Plaats	Project	Maatgevend	dB(A)	Status
333257	ELSSTRAAT	5		6191 JW	BEEK LB	B-lijst	WOLFEYNDE	62	Sanering B-lijst 2020
333259	ELSSTRAAT	6		6191 JW	BEEK LB	2020.183.00	WOLFEYNDE		Sanering B-lijst 2020
333260	ELSSTRAAT	7		6191 JW	BEEK LB	B-lijst	WOLFEYNDE	62	Sanering B-lijst 2020
333261	ELSSTRAAT	8		6191 JW	BEEK LB	2020.183.00	WOLFEYNDE		Sanering B-lijst 2020
333217	ELSSTRAAT	10		6191 JW	BEEK LB	B-lijst	WOLFEYNDE	62	GBS
333218	ELSSTRAAT	11		6191 JW	BEEK LB	2020.183.00	WOLFEYNDE		Sanering B-lijst 2020
333219	ELSSTRAAT	12		6191 JW	BEEK LB	B-lijst	WOLFEYNDE	62	Sanering B-lijst 2020
333220	ELSSTRAAT	13		6191 JW	BEEK LB	2020.183.00	WOLFEYNDE		Sanering B-lijst 2020
333221	ELSSTRAAT	14		6191 JW	BEEK LB	B-lijst	WOLFEYNDE	62	Sanering B-lijst 2020
333222	ELSSTRAAT	15		6191 JW	BEEK LB	2020.183.00	WOLFEYNDE		Sanering B-lijst 2020
333223	ELSSTRAAT	16		6191 JW	BEEK LB	B-lijst	WOLFEYNDE	62	GBS
333224	ELSSTRAAT	17		6191 JW	BEEK LB	2020.183.00	WOLFEYNDE		GBB
333225	ELSSTRAAT	18		6191 JW	BEEK LB	B-lijst	WOLFEYNDE	62	GBB
333226	ELSSTRAAT	19		6191 JW	BEEK LB	2020.183.00	WOLFEYNDE		Sanering B-lijst 2020
333228	ELSSTRAAT	20		6191 JW	BEEK LB	B-lijst	WOLFEYNDE	62	Sanering B-lijst 2020
333229	ELSSTRAAT	21		6191 JW	BEEK LB	2020.183.00	WOLFEYNDE		Sanering B-lijst 2020
333230	ELSSTRAAT	22		6191 JW	BEEK LB	B-lijst	WOLFEYNDE	62	Sanering B-lijst 2020
333231	ELSSTRAAT	23		6191 JW	BEEK LB	2020.183.00	WOLFEYNDE		Sanering B-lijst 2020
333232	ELSSTRAAT	24		6191 JW	BEEK LB	B-lijst	WOLFEYNDE	62	Sanering B-lijst 2020
333233	ELSSTRAAT	25		6191 JW	BEEK LB	2020.183.00	WOLFEYNDE		GBB
333234	ELSSTRAAT	26		6191 JW	BEEK LB	B-lijst	WOLFEYNDE	62	GBB
333235	ELSSTRAAT	27		6191 JW	BEEK LB	2020.183.00	WOLFEYNDE		Sanering B-lijst 2020
333236	ELSSTRAAT	28		6191 JW	BEEK LB	B-lijst	WOLFEYNDE	62	Sanering B-lijst 2020
333237	ELSSTRAAT	29		6191 JW	BEEK LB	2020.183.00	WOLFEYNDE		Sanering B-lijst 2020
333238	ELSSTRAAT	30		6191 JW	BEEK LB	B-lijst	WOLFEYNDE	62	Sanering B-lijst 2020
333239	ELSSTRAAT	31		6191 JW	BEEK LB	2020.183.00	WOLFEYNDE		Sanering B-lijst 2020
333240	ELSSTRAAT	32		6191 JW	BEEK LB	B-lijst	WOLFEYNDE	62	Sanering B-lijst 2020
333241	ELSSTRAAT	33		6191 JW	BEEK LB	2020.183.00	WOLFEYNDE		GBB
333242	ELSSTRAAT	34		6191 JW	BEEK LB	B-lijst	WOLFEYNDE	62	GBB
333243	ELSSTRAAT	35		6191 JW	BEEK LB	2020.183.00	WOLFEYNDE		Sanering B-lijst 2020
333244	ELSSTRAAT	36		6191 JW	BEEK LB	B-lijst	WOLFEYNDE	62	Sanering B-lijst 2020
333245	ELSSTRAAT	37		6191 JW	BEEK LB	2020.183.00	WOLFEYNDE		Sanering B-lijst 2020
333246	ELSSTRAAT	38		6191 JW	BEEK LB	B-lijst	WOLFEYNDE	62	Sanering B-lijst 2020
333247	ELSSTRAAT	39		6191 JW	BEEK LB	2020.183.00	WOLFEYNDE		Sanering B-lijst 2020
333249	ELSSTRAAT	40		6191 JW	BEEK LB	B-lijst	WOLFEYNDE	62	GBB
333250	ELSSTRAAT	41		6191 JW	BEEK LB	2020.183.00	WOLFEYNDE		Sanering B-lijst 2020
333251	ELSSTRAAT	42		6191 JW	BEEK LB	B-lijst	WOLFEYNDE	62	Sanering B-lijst 2020
333252	ELSSTRAAT	43		6191 JW	BEEK LB	2020.183.00	WOLFEYNDE		GBB
333253	ELSSTRAAT	44		6191 JW	BEEK LB	B-lijst	WOLFEYNDE	62	Sanering B-lijst 2020
333254	ELSSTRAAT	45		6191 JW	BEEK LB	2020.183.00	WOLFEYNDE		Sanering B-lijst 2020
333255	ELSSTRAAT	46		6191 JW	BEEK LB	B-lijst	WOLFEYNDE	62	GBB
333256	ELSSTRAAT	48		6191 JW	BEEK LB	2020.183.00	WOLFEYNDE		Sanering B-lijst 2020
333258	ELSSTRAAT	50		6191 JW	BEEK LB	B-lijst	WOLFEYNDE	62	Sanering B-lijst 2020
333126	FATTENBERGSTRAAT	73		6191 EP	BEEK LB	2020.183.00	PRINS MAURITSLAAN		Sanering B-lijst 2020
333125	HAARDBOOMSTRAAT	44		6191 EM	BEEK LB	B-lijst	PRINS MAURITSLAAN	62	Sanering B-lijst 2020
332867	HOBBELRADE	1		6176 CG	SPAUBEEK	B-lijst	HOBBELRADE		30 km/u
332880	HOBBELRADE	2		6176 CH	SPAUBEEK	B-lijst	ZANDSTRAAT	66	Sanering B-lijst 2020
332881	HOBBELRADE	4		6176 CH	SPAUBEEK	B-lijst	HOBBELRADE		30 km/u
332875	HOBBELRADE	7		6176 CG	SPAUBEEK	B-lijst	HOBBELRADE	63	30 km/u
332868	HOBBELRADE	15		6176 CG	SPAUBEEK	B-lijst	HOBBELRADE	63	30 km/u
332869	HOBBELRADE	45		6176 CG	SPAUBEEK	B-lijst	HOBBELRADE		30 km/u
332870	HOBBELRADE	47		6176 CG	SPAUBEEK	B-lijst	HOBBELRADE		30 km/u
332871	HOBBELRADE	49		6176 CG	SPAUBEEK	B-lijst	HOBBELRADE	62	30 km/u
332872	HOBBELRADE	57		6176 CG	SPAUBEEK	B-lijst	HOBBELRADE	62	30 km/u
332873	HOBBELRADE	63		6176 CG	SPAUBEEK	B-lijst	HOBBELRADE	62	30 km/u
332874	HOBBELRADE	65		6176 CG	SPAUBEEK	B-lijst	HOBBELRADE	62	30 km/u
332876	HOBBELRADE	71		6176 CG	SPAUBEEK	B-lijst	HOBBELRADE		30 km/u
332877	HOBBELRADE	110		6176 CJ	SPAUBEEK	B-lijst	HOBBELRADE	62	30 km/u
332878	HOBBELRADE	114		6176 CJ	SPAUBEEK	B-lijst	HOBBELRADE	62	30 km/u
332879	HOBBELRADE	118		6176 CJ	SPAUBEEK	B-lijst	HOBBELRADE	62	30 km/u
332781	HOEVE	1		6176 BG	SPAUBEEK	B-lijst	HOEVE	61	30 km/u
332804	HOEVE	2		6176 BH	SPAUBEEK	B-lijst	HOEVE	60	30 km/u
332790	HOEVE	3		6176 BG	SPAUBEEK	B-lijst	HOEVE	61	30 km/u
332811	HOEVE	4	A	6176 BH	SPAUBEEK	B-lijst	HOEVE	60	30 km/u
332797	HOEVE	5		6176 BG	SPAUBEEK	B-lijst	HOEVE	61	30 km/u
332816	HOEVE	6		6176 BH	SPAUBEEK	B-lijst	HOEVE	60	30 km/u
332798	HOEVE	7		6176 BG	SPAUBEEK	B-lijst	HOEVE	61	30 km/u
332817	HOEVE	8		6176 BH	SPAUBEEK	B-lijst	HOEVE	60	30 km/u
332799	HOEVE	9		6176 BG	SPAUBEEK	B-lijst	HOEVE	61	30 km/u
332800	HOEVE	10		6176 BH	SPAUBEEK	B-lijst	HOEVE		30 km/u
332782	HOEVE	11		6176 BG	SPAUBEEK	B-lijst	HOEVE		30 km/u
332801	HOEVE	12		6176 BH	SPAUBEEK	B-lijst	HOEVE		30 km/u
332783	HOEVE	13		6176 BG	SPAUBEEK	B-lijst	HOEVE		30 km/u
332802	HOEVE	14		6176 BH	SPAUBEEK	B-lijst	HOEVE		30 km/u
332784	HOEVE	15		6176 BG	SPAUBEEK	B-lijst	HOEVE		30 km/u
332803	HOEVE	16		6176 BH	SPAUBEEK	B-lijst	HOEVE		30 km/u
332785	HOEVE	17		6176 BG	SPAUBEEK	B-lijst	HOEVE		30 km/u
332786	HOEVE	19		6176 BG	SPAUBEEK	B-lijst	HOEVE		30 km/u
332787	HOEVE	25		6176 BG	SPAUBEEK	B-lijst	HOEVE	60	30 km/u
332788	HOEVE	27		6176 BG	SPAUBEEK	B-lijst	HOEVE	60	30 km/u
332805	HOEVE	28		6176 BH	SPAUBEEK	B-lijst	HOEVE	60	30 km/u
332789	HOEVE	29		6176 BG	SPAUBEEK	B-lijst	HOEVE	61	30 km/u
332806	HOEVE	30		6176 BH	SPAUBEEK	B-lijst	HOEVE	60	30 km/u
332791	HOEVE	31		6176 BG	SPAUBEEK	B-lijst	HOEVE	61	30 km/u
332807	HOEVE	32		6176 BH	SPAUBEEK	B-lijst	HOEVE	60	30 km/u
332792	HOEVE	33		6176 BG	SPAUBEEK	B-lijst	HOEVE	61	30 km/u
332808	HOEVE	34		6176 BH	SPAUBEEK	B-lijst	HOEVE	60	30 km/u
332793	HOEVE	35		6176 BG	SPAUBEEK	B-lijst	HOEVE		30 km/u
332809	HOEVE	36		6176 BH	SPAUBEEK	B-lijst	HOEVE	60	30 km/u
332794	HOEVE	37		6176 BG	SPAUBEEK	B-lijst	HOEVE	61	30 km/u
332810	HOEVE	38		6176 BH	SPAUBEEK	B-lijst	HOEVE	60	30 km/u
332795	HOEVE	39		6176 BG	SPAUBEEK	B-lijst	HOEVE		30 km/u

Woning	Straat	Nr.	Tv.	Postcode	Plaats	Project	Maatgevend		dB(A)	Status
332812	HOEVE	40		6176 BH	SPAUBEEK	B-lijst	HOEVE		60	30 km/u
332796	HOEVE	41		6176 BG	SPAUBEEK	B-lijst	HOEVE			30 km/u
332813	HOEVE	44		6176 BH	SPAUBEEK	B-lijst	HOEVE			30 km/u
332814	HOEVE	48		6176 BH	SPAUBEEK	B-lijst	HOEVE		60	30 km/u
332815	HOEVE	50		6176 BH	SPAUBEEK	B-lijst	HOEVE			30 km/u
332886	IEPENLAAN	13		6176 DK	SPAUBEEK	B-lijst	ZANDSTRAAT			Alleen HGW: gebouwd na 1986
332887	IEPENLAAN	15		6176 DK	SPAUBEEK	2020.183.00	ZANDSTRAAT			Alleen HGW: gebouwd na 1986
150586	KERKLAAN	2		6191 GM	BEEK LB	577.173.00	RIJKSWEG A76		51	Gereed/gesaneerd
150587	KERKLAAN	3		6191 GM	BEEK LB	577.173.00	RIJKSWEG A76		53	Gereed/gesaneerd
150588	KERKLAAN	4		6191 GM	BEEK LB	577.173.00	RIJKSWEG A76		51	Gereed/gesaneerd
150589	KERKLAAN	5		6191 GM	BEEK LB	577.173.00	RIJKSWEG A76		54	Gereed/gesaneerd
150590	KERKLAAN	6		6191 GM	BEEK LB	577.173.00	RIJKSWEG A76		55	Gereed/gesaneerd
150591	KERKLAAN	7		6191 GM	BEEK LB	577.173.00	RIJKSWEG A76		54	Gereed/gesaneerd
150592	KERKLAAN	8		6191 GM	BEEK LB	577.173.00	RIJKSWEG A76		51	Gereed/gesaneerd
150593	KERKLAAN	9		6191 GM	BEEK LB	577.173.00	RIJKSWEG A76		52	Gereed/gesaneerd
150594	KERKLAAN	10		6191 GM	BEEK LB	577.173.00	RIJKSWEG A76		51	Gereed/gesaneerd
150595	KERKLAAN	12		6191 GM	BEEK LB	577.173.00	RIJKSWEG A76		52	Gereed/gesaneerd
333276	KLEINGENHOUTERSTRAAT	1		6191 PM	BEEK LB	B-lijst	KLEIN GENHOUTERSTRAAT			30 km/u
333280	KLEINGENHOUTERSTRAAT	3		6191 PM	BEEK LB	B-lijst	KLEIN GENHOUTERSTRAAT		63	30 km/u
333281	KLEINGENHOUTERSTRAAT	7		6191 PM	BEEK LB	B-lijst	KLEIN GENHOUTERSTRAAT		63	30 km/u
333277	KLEINGENHOUTERSTRAAT	19		6191 PM	BEEK LB	B-lijst	KLEIN GENHOUTERSTRAAT		63	30 km/u
333278	KLEINGENHOUTERSTRAAT	21		6191 PM	BEEK LB	B-lijst	KLEIN GENHOUTERSTRAAT		63	30 km/u
333279	KLEINGENHOUTERSTRAAT	25		6191 PM	BEEK LB	B-lijst	KLEIN GENHOUTERSTRAAT			30 km/u
332774	KUPSTRAAT	1		6176 AJ	SPAUBEEK	B-lijst	KUPSTRAAT		63	Sanering B-lijst 2020
332778	KUPSTRAAT	3		6176 AJ	SPAUBEEK	2020.183.00	KUPSTRAAT			Sanering B-lijst 2020
332779	KUPSTRAAT	6		6176 AL	SPAUBEEK	B-lijst	KUPSTRAAT		63	Sanering B-lijst 2020
332775	KUPSTRAAT	11		6176 AJ	SPAUBEEK	B-lijst	KUPSTRAAT		63	Sanering B-lijst 2020
332776	KUPSTRAAT	11	A	6176 AJ	SPAUBEEK	B-lijst	KUPSTRAAT		63	Sanering B-lijst 2020
332777	KUPSTRAAT	13		6176 AJ	SPAUBEEK	2020.183.00	KUPSTRAAT			Sanering B-lijst 2020
464988	LABOURESTRAAT	1		6191 CD	BEEK LB	Eindmelding weg / B	PRINS MAURITSLAAN		65	Sanering B-lijst 2020
464987	LABOURESTRAAT	2		6191 CE	BEEK LB	Eindmelding weg / B	PRINS MAURITSLAAN		65	Sanering B-lijst 2020
466644	LABOURESTRAAT	2	A	6191 CE	BEEK LB	Eindmelding weg / B	PRINS MAURITSLAAN		65	Sanering B-lijst 2020
150446	MAASTRICHTERLAAN	1		6191 AA	BEEK LB	A-lijst	MAASTRICHTERLAAN		65	GGB
150447	MAASTRICHTERLAAN	3		6191 AA	BEEK LB	A-lijst	MAASTRICHTERLAAN		65	<= max. binnenw.
150448	MAASTRICHTERLAAN	5		6191 AA	BEEK LB	A-lijst	MAASTRICHTERLAAN		65	GGB
150449	MAASTRICHTERLAAN	7		6191 AA	BEEK LB	A-lijst	MAASTRICHTERLAAN		65	Weigeraar Bgh
150450	MAASTRICHTERLAAN	11		6191 AA	BEEK LB	A-lijst	MAASTRICHTERLAAN		67	Weigeraar Bgh
150451	MAASTRICHTERLAAN	13		6191 AA	BEEK LB	A-lijst	MAASTRICHTERLAAN		67	Gereed/gesaneerd
150452	MAASTRICHTERLAAN	15		6191 AA	BEEK LB	A-lijst	MAASTRICHTERLAAN		68	Weigeraar Bgh
150453	MAASTRICHTERLAAN	17		6191 AA	BEEK LB	A-lijst	MAASTRICHTERLAAN		68	Gereed/gesaneerd
150473	MAASTRICHTERLAAN	18		6191 AD	BEEK LB	A-lijst	MAASTRICHTERLAAN		68	Weigeraar Bgh
150474	MAASTRICHTERLAAN	18	A	6191 AD	BEEK LB	A-lijst	MAASTRICHTERLAAN		68	Weigeraar Bgh
150475	MAASTRICHTERLAAN	20		6191 AD	BEEK LB	A-lijst	MAASTRICHTERLAAN		68	Gereed/gesaneerd
150454	MAASTRICHTERLAAN	21		6191 AA	BEEK LB	A-lijst	MAASTRICHTERLAAN		68	Gereed/gesaneerd
150476	MAASTRICHTERLAAN	22		6191 AD	BEEK LB	A-lijst	MAASTRICHTERLAAN		68	GGB
150455	MAASTRICHTERLAAN	23		6191 AA	BEEK LB	A-lijst	MAASTRICHTERLAAN		68	Weigeraar Bgh
150477	MAASTRICHTERLAAN	24		6191 AD	BEEK LB	A-lijst	MAASTRICHTERLAAN		68	GGB
150456	MAASTRICHTERLAAN	25		6191 AA	BEEK LB	A-lijst	MAASTRICHTERLAAN		68	<= max. binnenw.
150478	MAASTRICHTERLAAN	30		6191 AD	BEEK LB	A-lijst	MAASTRICHTERLAAN		63	Sloop
332981	MAASTRICHTERLAAN	31		6191 AB	BEEK LB	B-lijst	MAASTRICHTERLAAN		62	Sanering B-lijst 2020
332981	MAASTRICHTERLAAN	31		6191 AB	BEEK LB	2020.183.00	MAASTRICHTERLAAN			Sanering B-lijst 2020
150479	MAASTRICHTERLAAN	32		6191 AD	BEEK LB	A-lijst	MAASTRICHTERLAAN		69	Sloop
150480	MAASTRICHTERLAAN	32	A	6191 AD	BEEK LB	A-lijst	MAASTRICHTERLAAN		69	Sloop
332982	MAASTRICHTERLAAN	33		6191 AB	BEEK LB	2020.183.00	MAASTRICHTERLAAN			Sanering B-lijst 2020
332982	MAASTRICHTERLAAN	33		6191 AB	BEEK LB	B-lijst	MAASTRICHTERLAAN		62	Sanering B-lijst 2020
150481	MAASTRICHTERLAAN	34		6191 AD	BEEK LB	A-lijst	MAASTRICHTERLAAN		69	<= max. binnenw.
332983	MAASTRICHTERLAAN	35		6191 AB	BEEK LB	B-lijst	MAASTRICHTERLAAN		62	Sanering B-lijst 2020
332983	MAASTRICHTERLAAN	35		6191 AB	BEEK LB	2020.183.00	MAASTRICHTERLAAN			Sanering B-lijst 2020
150482	MAASTRICHTERLAAN	36		6191 AD	BEEK LB	A-lijst	MAASTRICHTERLAAN		69	Weigeraar Bgh
332984	MAASTRICHTERLAAN	37		6191 AB	BEEK LB	2020.183.00	MAASTRICHTERLAAN			Sanering B-lijst 2020
332984	MAASTRICHTERLAAN	37		6191 AB	BEEK LB	B-lijst	MAASTRICHTERLAAN		62	Sanering B-lijst 2020
150483	MAASTRICHTERLAAN	38		6191 AD	BEEK LB	A-lijst	MAASTRICHTERLAAN		66	Gereed/gesaneerd
332985	MAASTRICHTERLAAN	39		6191 AB	BEEK LB	B-lijst	MAASTRICHTERLAAN		62	Sanering B-lijst 2020
332985	MAASTRICHTERLAAN	39		6191 AB	BEEK LB	2020.183.00	MAASTRICHTERLAAN			Sanering B-lijst 2020
332986	MAASTRICHTERLAAN	41		6191 AB	BEEK LB	2020.183.00	MAASTRICHTERLAAN			Sanering B-lijst 2020
332986	MAASTRICHTERLAAN	41		6191 AB	BEEK LB	B-lijst	MAASTRICHTERLAAN		62	Sanering B-lijst 2020
332987	MAASTRICHTERLAAN	43		6191 AB	BEEK LB	B-lijst	MAASTRICHTERLAAN		66	Sanering B-lijst 2020
332987	MAASTRICHTERLAAN	43		6191 AB	BEEK LB	2020.183.00	MAASTRICHTERLAAN			Sanering B-lijst 2020
332988	MAASTRICHTERLAAN	47		6191 AB	BEEK LB	2020.183.00	MAASTRICHTERLAAN			Sanering B-lijst 2020
332988	MAASTRICHTERLAAN	47		6191 AB	BEEK LB	B-lijst	MAASTRICHTERLAAN		66	Sanering B-lijst 2020
332989	MAASTRICHTERLAAN	49		6191 AB	BEEK LB	B-lijst	MAASTRICHTERLAAN		66	Sanering B-lijst 2020
332989	MAASTRICHTERLAAN	49		6191 AB	BEEK LB	2020.183.00	MAASTRICHTERLAAN			Sanering B-lijst 2020
332990	MAASTRICHTERLAAN	51		6191 AB	BEEK LB	2020.183.00	MAASTRICHTERLAAN			Sanering B-lijst 2020
332990	MAASTRICHTERLAAN	51		6191 AB	BEEK LB	B-lijst	MAASTRICHTERLAAN		66	Sanering B-lijst 2020
150457	MAASTRICHTERLAAN	53	A	6191 AC	BEEK LB	A-lijst	MAASTRICHTERLAAN		69	Weigeraar Bgh
150458	MAASTRICHTERLAAN	55		6191 AC	BEEK LB	A-lijst	MAASTRICHTERLAAN		69	<= max. binnenw.
150459	MAASTRICHTERLAAN	57		6191 AC	BEEK LB	A-lijst	MAASTRICHTERLAAN		69	<= max. binnenw.
150460	MAASTRICHTERLAAN	59		6191 AC	BEEK LB	A-lijst	MAASTRICHTERLAAN		69	Gereed/gesaneerd
150461	MAASTRICHTERLAAN	61		6191 AC	BEEK LB	A-lijst	MAASTRICHTERLAAN		69	<= max. binnenw.
150462	MAASTRICHTERLAAN	65		6191 AC	BEEK LB	A-lijst	MAASTRICHTERLAAN		69	Gereed/gesaneerd
150463	MAASTRICHTERLAAN	67		6191 AC	BEEK LB	A-lijst	MAASTRICHTERLAAN		69	Weigeraar Bgh
395900	MAASTRICHTERLAAN	69		6191 AC	BEEK LB	777.041.00	MAASTRICHTERLAAN		62	Gereed/gesaneerd
395901	MAASTRICHTERLAAN	71		6191 AC	BEEK LB	777.041.00	MAASTRICHTERLAAN		62	<= max. binnenw.
150464	MAASTRICHTERLAAN	73		6191 AC	BEEK LB	A-lijst	MAASTRICHTERLAAN		69	<= max. binnenw.
150465	MAASTRICHTERLAAN	75		6191 AC	BEEK LB	A-lijst	MAASTRICHTERLAAN		69	Gereed/gesaneerd
150466	MAASTRICHTERLAAN	77		6191 AC	BEEK LB	A-lijst	MAASTRICHTERLAAN		69	<= max. binnenw.
150467	MAASTRICHTERLAAN	79		6191 AC	BEEK LB	A-lijst	MAASTRICHTERLAAN		69	Gereed/gesaneerd

Woning	Straat	Nr.	Tv.	Postcode	Plaats	Project	Maatgevend	dB(A)	Status
150468	MAASTRICHTERLAAN	81		6191 AC	BEEK LB	A-lijst	MAASTRICHTERLAAN	66	<= max. binnenv.
150469	MAASTRICHTERLAAN	83		6191 AC	BEEK LB	A-lijst	MAASTRICHTERLAAN	69	<= max. binnenv.
150470	MAASTRICHTERLAAN	85		6191 AC	BEEK LB	A-lijst	MAASTRICHTERLAAN	66	Weigeraar Bgh
150471	MAASTRICHTERLAAN	85	A	6191 AC	BEEK LB	A-lijst	MAASTRICHTERLAAN	65	<= max. binnenv.
150472	MAASTRICHTERLAAN	87		6191 AC	BEEK LB	A-lijst	MAASTRICHTERLAAN	67	Weigeraar Bgh
150746	MAASTRICHTERLAAN	95		6191 RT	BEEK LB	A-lijst	MAASTRICHTERLAAN	67	<= max. binnenv.
150747	MAASTRICHTERLAAN	97		6191 RT	BEEK LB	A-lijst	MAASTRICHTERLAAN	70	GGB
150748	MAASTRICHTERLAAN	102		6191 RT	BEEK LB	A-lijst	MAASTRICHTERLAAN	66	Weigeraar Bgh
150749	MAASTRICHTERLAAN	104		6191 RT	BEEK LB	A-lijst	MAASTRICHTERLAAN	69	Gereed/gesaneerd
150750	MAASTRICHTERLAAN	106		6191 RT	BEEK LB	A-lijst	MAASTRICHTERLAAN	69	<= max. binnenv.
150751	MAASTRICHTERLAAN	108		6191 RT	BEEK LB	A-lijst	MAASTRICHTERLAAN	69	<= max. binnenv.
150752	MAASTRICHTERLAAN	110		6191 RT	BEEK LB	A-lijst	MAASTRICHTERLAAN	69	<= max. binnenv.
150753	MAASTRICHTERLAAN	112		6191 RT	BEEK LB	A-lijst	MAASTRICHTERLAAN	69	<= max. binnenv.
395924	MAASTRICHTERLAAN	114		6191 RT	BEEK LB	70+ / G	MAASTRICHTERLAAN	71	<= max. binnenv.
150754	MAASTRICHTERLAAN	116		6191 RT	BEEK LB	A-lijst	MAASTRICHTERLAAN	69	<= max. binnenv.
150755	MAASTRICHTERLAAN	118		6191 RT	BEEK LB	A-lijst	MAASTRICHTERLAAN	69	<= max. binnenv.
150756	MAASTRICHTERLAAN	120		6191 RT	BEEK LB	A-lijst	MAASTRICHTERLAAN	69	<= max. binnenv.
150757	MAASTRICHTERLAAN	122		6191 RT	BEEK LB	A-lijst	MAASTRICHTERLAAN	70	<= max. binnenv.
150758	MAASTRICHTERLAAN	124		6191 RT	BEEK LB	A-lijst	MAASTRICHTERLAAN	68	<= max. binnenv.
150759	MAASTRICHTERLAAN	126		6191 RT	BEEK LB	A-lijst	MAASTRICHTERLAAN	68	<= max. binnenv.
150760	MAASTRICHTERLAAN	128		6191 RT	BEEK LB	A-lijst	MAASTRICHTERLAAN	68	Weigeraar Bgh
150761	MAASTRICHTERLAAN	130		6191 RT	BEEK LB	A-lijst	MAASTRICHTERLAAN	68	<= max. binnenv.
150724	MOLENSTRAAT	1		6191 KN	BEEK LB	A-lijst	RAADHUISSTRAAT	67	<= max. binnenv.
150725	MOLENSTRAAT	2		6191 KP	BEEK LB	A-lijst	RAADHUISSTRAAT	67	Sanering B-lijst 2020
150726	MOLENSTRAAT	4		6191 KP	BEEK LB	A-lijst	RAADHUISSTRAAT	67	Sanering B-lijst 2020
150727	MOLENSTRAAT	6		6191 KP	BEEK LB	A-lijst	RAADHUISSTRAAT	67	Gereed/gesaneerd
150728	MOLENSTRAAT	8		6191 KP	BEEK LB	A-lijst	RAADHUISSTRAAT	67	Gereed/gesaneerd
150729	MOLENSTRAAT	10		6191 KP	BEEK LB	A-lijst	RAADHUISSTRAAT	68	Gereed/gesaneerd
150730	MOLENSTRAAT	12		6191 KP	BEEK LB	A-lijst	RAADHUISSTRAAT	68	Gereed/gesaneerd
333135	NEERBEEKERSTRAAT	41		6191 HK	BEEK LB	2020.183.00	NEERBEEKERSTRAAT		30 km/u
150690	NEERBEEKERSTRAAT	43		6191 HK	BEEK LB	B-lijst	NEERBEEKERSTRAAT		30 km/u
150690	NEERBEEKERSTRAAT	43		6191 HK	BEEK LB	577.173.00	RIJKSWEG A76	51	Gereed/gesaneerd
150691	NEERBEEKERSTRAAT	45		6191 HK	BEEK LB	2020.183.00	NEERBEEKERSTRAAT		30 km/u
150692	NEERBEEKERSTRAAT	47		6191 HK	BEEK LB	B-lijst	NEERBEEKERSTRAAT	61	30 km/u
150693	NEERBEEKERSTRAAT	49		6191 HK	BEEK LB	577.173.00	RIJKSWEG A76	51	Gereed/gesaneerd
150694	NEERBEEKERSTRAAT	51		6191 HK	BEEK LB	577.173.00	RIJKSWEG A76	51	Gereed/gesaneerd
150695	NEERBEEKERSTRAAT	53		6191 HK	BEEK LB	577.173.00	RIJKSWEG A76	53	Gereed/gesaneerd
150696	NEERBEEKERSTRAAT	55		6191 HK	BEEK LB	577.173.00	RIJKSWEG A76	53	Gereed/gesaneerd
150697	NEERBEEKERSTRAAT	57		6191 HK	BEEK LB	577.173.00	RIJKSWEG A76	53	Gereed/gesaneerd
150698	NEERBEEKERSTRAAT	59		6191 HK	BEEK LB	577.173.00	RIJKSWEG A76	54	Gereed/gesaneerd
150698	NEERBEEKERSTRAAT	59		6191 HK	BEEK LB	2020.183.00	NEERBEEKERSTRAAT		30 km/u
150698	NEERBEEKERSTRAAT	59		6191 HK	BEEK LB	B-lijst	NEERBEEKERSTRAAT	61	30 km/u
150689	NEERBEEKERSTRAAT	60		6191 HG	BEEK LB	577.173.00	RIJKSWEG A76	51	Gereed/gesaneerd
150689	NEERBEEKERSTRAAT	61		6191 HK	BEEK LB	577.173.00	RIJKSWEG A76	55	Gereed/gesaneerd
150700	NEERBEEKERSTRAAT	63		6191 HK	BEEK LB	577.173.00	RIJKSWEG A76	57	Gereed/gesaneerd
150701	NEERBEEKERSTRAAT	65		6191 HK	BEEK LB	577.173.00	RIJKSWEG A76	59	Gereed/gesaneerd
150702	NEERBEEKERSTRAAT	67		6191 HK	BEEK LB	577.173.00	RIJKSWEG A76	59	Gereed/gesaneerd
150703	NEERBEEKERSTRAAT	69		6191 HK	BEEK LB	577.173.00	RIJKSWEG A76	58	Gereed/gesaneerd
332818	OP 'T VELDJE	35		6176 BL	SPAUBEEK	B-lijst	OP 'T VELDJE	51	30 km/u
332819	OP 'T VELDJE	37		6176 BL	SPAUBEEK	B-lijst	OP 'T VELDJE	51	30 km/u
332820	OP 'T VELDJE	39		6176 BL	SPAUBEEK	B-lijst	OP 'T VELDJE	51	30 km/u
332821	OP 'T VELDJE	41		6176 BL	SPAUBEEK	B-lijst	OP 'T VELDJE	51	30 km/u
332822	OP 'T VELDJE	43		6176 BL	SPAUBEEK	B-lijst	OP 'T VELDJE	51	30 km/u
332823	OP 'T VELDJE	45		6176 BL	SPAUBEEK	B-lijst	OP 'T VELDJE	51	30 km/u
332824	OP 'T VELDJE	47		6176 BL	SPAUBEEK	B-lijst	OP 'T VELDJE	51	30 km/u
332825	OP 'T VELDJE	49		6176 BL	SPAUBEEK	B-lijst	OP 'T VELDJE	51	30 km/u
393944	PARALLELWEG	1		6176 BX	SPAUBEEK	DHV VMK / ONT	RIJKSWEG A76	69	Gereed/gesaneerd
393954	PARALLELWEG	1	A	6176 BX	SPAUBEEK	DHV VMK / ONT	RIJKSWEG A76	69	Gereed/gesaneerd
393955	PARALLELWEG	2		6176 BX	SPAUBEEK	DHV VMK / ONT	RIJKSWEG A76	69	Gereed/gesaneerd
393956	PARALLELWEG	3		6176 BX	SPAUBEEK	DHV VMK / ONT	RIJKSWEG A76	69	Gereed/gesaneerd
393957	PARALLELWEG	4		6176 BX	SPAUBEEK	DHV VMK / ONT	RIJKSWEG A76	69	Gereed/gesaneerd
393958	PARALLELWEG	5		6176 BX	SPAUBEEK	DHV VMK / ONT	RIJKSWEG A76	69	Gereed/gesaneerd
393959	PARALLELWEG	6		6176 BX	SPAUBEEK	DHV VMK / ONT	RIJKSWEG A76	69	Gereed/gesaneerd
393960	PARALLELWEG	7		6176 BX	SPAUBEEK	DHV VMK / ONT	RIJKSWEG A76	68	Gereed/gesaneerd
393961	PARALLELWEG	8		6176 BX	SPAUBEEK	DHV VMK / ONT	RIJKSWEG A76	67	Gereed/gesaneerd
393962	PARALLELWEG	9		6176 BX	SPAUBEEK	DHV VMK / ONT	RIJKSWEG A76	67	Gereed/gesaneerd
393945	PARALLELWEG	10		6176 BX	SPAUBEEK	DHV VMK / ONT	RIJKSWEG A76	54	Gereed/gesaneerd
393946	PARALLELWEG	11		6176 BX	SPAUBEEK	DHV VMK / ONT	RIJKSWEG A76	54	Gereed/gesaneerd
393947	PARALLELWEG	12		6176 BX	SPAUBEEK	DHV VMK / ONT	RIJKSWEG A76	54	Gereed/gesaneerd
393948	PARALLELWEG	13		6176 BX	SPAUBEEK	DHV VMK / ONT	RIJKSWEG A76	54	Gereed/gesaneerd
393949	PARALLELWEG	14		6176 BX	SPAUBEEK	DHV VMK / ONT	RIJKSWEG A76	54	Gereed/gesaneerd
393950	PARALLELWEG	15		6176 BX	SPAUBEEK	DHV VMK / ONT	RIJKSWEG A76	54	Gereed/gesaneerd
393951	PARALLELWEG	17		6176 BX	SPAUBEEK	DHV VMK / ONT	RIJKSWEG A76	54	Gereed/gesaneerd
393952	PARALLELWEG	18		6176 BX	SPAUBEEK	DHV VMK / ONT	RIJKSWEG A76		Gereed/gesaneerd
393953	PARALLELWEG	19		6176 BX	SPAUBEEK	DHV VMK / ONT	RIJKSWEG A76		Gereed/gesaneerd
332999	PRINS MAURITSLAAN	1		6191 EC	BEEK LB	B-lijst	PRINS MAURITSLAAN	61	Sanering B-lijst 2020
333068	PRINS MAURITSLAAN	2		6191 EG	BEEK LB	2020.183.00	PRINS MAURITSLAAN		Sanering B-lijst 2020
333007	PRINS MAURITSLAAN	3		6191 EC	BEEK LB	2020.183.00	PRINS MAURITSLAAN		Sanering B-lijst 2020
333077	PRINS MAURITSLAAN	4		6191 EG	BEEK LB	B-lijst	PRINS MAURITSLAAN	63	Alleen HGW: gebouwd na 1986
333016	PRINS MAURITSLAAN	5		6191 EC	BEEK LB	B-lijst	PRINS MAURITSLAAN	61	GGB
333017	PRINS MAURITSLAAN	5	A	6191 EC	BEEK LB	B-lijst	PRINS MAURITSLAAN		Sanering B-lijst 2020
333018	PRINS MAURITSLAAN	5	B	6191 EC	BEEK LB	B-lijst	PRINS MAURITSLAAN		Sanering B-lijst 2020
333019	PRINS MAURITSLAAN	7		6191 EC	BEEK LB	2020.183.00	PRINS MAURITSLAAN		Sanering B-lijst 2020
333093	PRINS MAURITSLAAN	8		6191 EG	BEEK LB	2020.183.00	PRINS MAURITSLAAN		Alleen HGW: gebouwd na 1986
333020	PRINS MAURITSLAAN	9		6191 EC	BEEK LB	B-lijst	PRINS MAURITSLAAN	61	Sanering B-lijst 2020
333061	PRINS MAURITSLAAN	10		6191 EG	BEEK LB	B-lijst	PRINS MAURITSLAAN		Nieuwbouw
333062	PRINS MAURITSLAAN	10	A	6191 EG	BEEK LB	B-lijst	PRINS MAURITSLAAN		Nieuwbouw
333063	PRINS MAURITSLAAN	10	B	6191 EG	BEEK LB	B-lijst	PRINS MAURITSLAAN		Nieuwbouw
333000	PRINS MAURITSLAAN	11		6191 EC	BEEK LB	2020.183.00	PRINS MAURITSLAAN		Sanering B-lijst 2020
333064	PRINS MAURITSLAAN	12		6191 EG	BEEK LB	2020.183.00	PRINS MAURITSLAAN		Sanering B-lijst 2020



Woning	Straat	Nr.	Tv.	Postcode	Plaats	Project	Maatgevend	dB(A)	Status
333118	PRINS MAURITSLAAN	108		6191 EJ	BEEK LB	2020.183.00	PRINS MAURITSLAAN		Sanering B-lijst 2020
333045	PRINS MAURITSLAAN	109		6191 EE	BEEK LB	2020.183.00	PRINS MAURITSLAAN		Sanering B-lijst 2020
333046	PRINS MAURITSLAAN	109	A	6191 EE	BEEK LB	2020.183.00	PRINS MAURITSLAAN		Sanering B-lijst 2020
333119	PRINS MAURITSLAAN	110		6191 EJ	BEEK LB	B-lijst	PRINS MAURITSLAAN	61	Sanering B-lijst 2020
333047	PRINS MAURITSLAAN	111		6191 EE	BEEK LB	B-lijst	PRINS MAURITSLAAN	61	Sanering B-lijst 2020
333120	PRINS MAURITSLAAN	112		6191 EJ	BEEK LB	2020.183.00	PRINS MAURITSLAAN		Sanering B-lijst 2020
333048	PRINS MAURITSLAAN	113		6191 EE	BEEK LB	2020.183.00	PRINS MAURITSLAAN		Sanering B-lijst 2020
333121	PRINS MAURITSLAAN	114		6191 EJ	BEEK LB	B-lijst	PRINS MAURITSLAAN	61	Sanering B-lijst 2020
333049	PRINS MAURITSLAAN	115		6191 EE	BEEK LB	B-lijst	PRINS MAURITSLAAN	61	Sanering B-lijst 2020
333122	PRINS MAURITSLAAN	116		6191 EJ	BEEK LB	2020.183.00	PRINS MAURITSLAAN		Sanering B-lijst 2020
333050	PRINS MAURITSLAAN	117		6191 EE	BEEK LB	2020.183.00	PRINS MAURITSLAAN		Sanering B-lijst 2020
333051	PRINS MAURITSLAAN	119		6191 EE	BEEK LB	B-lijst	PRINS MAURITSLAAN	63	Sanering B-lijst 2020
333052	PRINS MAURITSLAAN	121		6191 EE	BEEK LB	2020.183.00	PRINS MAURITSLAAN		Sanering B-lijst 2020
333053	PRINS MAURITSLAAN	125		6191 EE	BEEK LB	B-lijst	PRINS MAURITSLAAN		Sanering B-lijst 2020
333123	PRINS MAURITSLAAN	126		6191 EJ	BEEK LB	B-lijst	PRINS MAURITSLAAN	62	Sanering B-lijst 2020
333124	PRINS MAURITSLAAN	128		6191 EJ	BEEK LB	2020.183.00	PRINS MAURITSLAAN		Sanering B-lijst 2020
333054	PRINS MAURITSLAAN	129		6191 EE	BEEK LB	2020.183.00	PRINS MAURITSLAAN		Sanering B-lijst 2020
333055	PRINS MAURITSLAAN	131		6191 EE	BEEK LB	B-lijst	PRINS MAURITSLAAN		Sanering B-lijst 2020
333056	PRINS MAURITSLAAN	133		6191 EE	BEEK LB	2020.183.00	PRINS MAURITSLAAN		Sanering B-lijst 2020
333057	PRINS MAURITSLAAN	135		6191 EE	BEEK LB	B-lijst	PRINS MAURITSLAAN		Sanering B-lijst 2020
333058	PRINS MAURITSLAAN	137		6191 EE	BEEK LB	2020.183.00	PRINS MAURITSLAAN		Sanering B-lijst 2020
333059	PRINS MAURITSLAAN	139		6191 EE	BEEK LB	B-lijst	PRINS MAURITSLAAN		Sanering B-lijst 2020
333060	PRINS MAURITSLAAN	191		6191 EE	BEEK LB	2020.183.00	PRINS MAURITSLAAN		Sanering B-lijst 2020
150554	PRINS MAURITSLAAN	193		6191 EE	BEEK LB	B-lijst	PRINS MAURITSLAAN	62	Sanering B-lijst 2020
150554	PRINS MAURITSLAAN	193		6191 EE	BEEK LB	577.173.00	RIJKSWEG A76	56	Gereed/gesaneerd
150716	RAADHUISSTRAAT	6		6191 KB	BEEK LB	529.759.07	RAADHUISSTRAAT	67	Gereed/gesaneerd
150717	RAADHUISSTRAAT	8		6191 KB	BEEK LB	529.759.07	RAADHUISSTRAAT	68	Gereed/gesaneerd
150718	RAADHUISSTRAAT	10		6191 KB	BEEK LB	529.759.07	RAADHUISSTRAAT	68	Gereed/gesaneerd
150705	RAADHUISSTRAAT	11		6191 KA	BEEK LB	529.759.07	RAADHUISSTRAAT	67	Gereed/gesaneerd
150706	RAADHUISSTRAAT	11	A	6191 KA	BEEK LB	A-lijst	RAADHUISSTRAAT	67	niet geluidgevoelige, kantoorruimte
150719	RAADHUISSTRAAT	12		6191 KB	BEEK LB	529.759.07	RAADHUISSTRAAT	68	Gereed/gesaneerd
150707	RAADHUISSTRAAT	13		6191 KA	BEEK LB	A-lijst	RAADHUISSTRAAT	67	Gereed/gesaneerd
150720	RAADHUISSTRAAT	14		6191 KB	BEEK LB	529.759.07	RAADHUISSTRAAT	68	Gereed/gesaneerd
150708	RAADHUISSTRAAT	15		6191 KA	BEEK LB	529.759.07	RAADHUISSTRAAT	65	Gereed/gesaneerd
150721	RAADHUISSTRAAT	16		6191 KB	BEEK LB	A-lijst	RAADHUISSTRAAT	68	Gereed/gesaneerd
150709	RAADHUISSTRAAT	17		6191 KA	BEEK LB	A-lijst	RAADHUISSTRAAT	67	Gereed/gesaneerd
150722	RAADHUISSTRAAT	18		6191 KB	BEEK LB	529.759.07	RAADHUISSTRAAT	68	Sanering B-lijst 2020
150710	RAADHUISSTRAAT	19		6191 KA	BEEK LB	529.759.07	RAADHUISSTRAAT	66	Gereed/gesaneerd
150734	RAADHUISSTRAAT	20		6191 KB	BEEK LB	A-lijst	RAADHUISSTRAAT	68	Alleen HGW: gebouwd na 1986
150711	RAADHUISSTRAAT	21		6191 KA	BEEK LB	A-lijst	RAADHUISSTRAAT	67	Gereed/gesaneerd
150735	RAADHUISSTRAAT	22		6191 KB	BEEK LB	A-lijst	RAADHUISSTRAAT	68	Alleen HGW: gebouwd na 1986
150712	RAADHUISSTRAAT	23		6191 KA	BEEK LB	A-lijst	RAADHUISSTRAAT	67	Sanering B-lijst 2020
150713	RAADHUISSTRAAT	23	A	6191 KA	BEEK LB	529.759.07	RAADHUISSTRAAT	66	Gereed/gesaneerd
150736	RAADHUISSTRAAT	24		6191 KB	BEEK LB	A-lijst	RAADHUISSTRAAT	68	Sloop
150714	RAADHUISSTRAAT	25		6191 KA	BEEK LB	A-lijst	RAADHUISSTRAAT	67	Gereed/gesaneerd
150723	RAADHUISSTRAAT	26		6191 KB	BEEK LB	A-lijst	RAADHUISSTRAAT	67	<= max. binnenw.
150715	RAADHUISSTRAAT	27		6191 KA	BEEK LB	529.759.07	RAADHUISSTRAAT	66	Gereed/gesaneerd
333282	SCHIMMERTERWEG	15		6191 PV	BEEK LB	B-lijst	SCHIMMERTERWEG	62	Sanering B-lijst 2020
333290	SMEDESTRAAT	2		6191 TN	BEEK LB	B-lijst	BURG. JANSSENSTRAAT	62	30 km/u
150555	SPAANSE SINGEL	1		6191 GK	BEEK LB	577.173.00	RIJKSWEG A76	57	Gereed/gesaneerd
150556	SPAANSE SINGEL	2		6191 GK	BEEK LB	577.173.00	RIJKSWEG A76	59	Gereed/gesaneerd
150557	SPAANSE SINGEL	3		6191 GK	BEEK LB	577.173.00	RIJKSWEG A76	57	Gereed/gesaneerd
150558	SPAANSE SINGEL	4		6191 GK	BEEK LB	577.173.00	RIJKSWEG A76	60	Gereed/gesaneerd
150559	SPAANSE SINGEL	5		6191 GK	BEEK LB	577.173.00	RIJKSWEG A76	60	Gereed/gesaneerd
150560	SPAANSE SINGEL	6		6191 GK	BEEK LB	577.173.00	RIJKSWEG A76	60	Gereed/gesaneerd
150561	SPAANSE SINGEL	7		6191 GK	BEEK LB	577.173.00	RIJKSWEG A76	60	Gereed/gesaneerd
150562	SPAANSE SINGEL	8		6191 GK	BEEK LB	577.173.00	RIJKSWEG A76	60	Gereed/gesaneerd
150563	SPAANSE SINGEL	9		6191 GK	BEEK LB	577.173.00	RIJKSWEG A76	60	Gereed/gesaneerd
150564	SPAANSE SINGEL	10		6191 GK	BEEK LB	577.173.00	RIJKSWEG A76	60	Gereed/gesaneerd
150565	SPAANSE SINGEL	11		6191 GK	BEEK LB	577.173.00	RIJKSWEG A76	60	Gereed/gesaneerd
150566	SPAANSE SINGEL	12		6191 GK	BEEK LB	577.173.00	RIJKSWEG A76	60	Gereed/gesaneerd
150567	SPAANSE SINGEL	13		6191 GK	BEEK LB	577.173.00	RIJKSWEG A76	62	Gereed/gesaneerd
150568	SPAANSE SINGEL	14		6191 GK	BEEK LB	577.173.00	RIJKSWEG A76	62	Gereed/gesaneerd
150569	SPAANSE SINGEL	15		6191 GK	BEEK LB	577.173.00	RIJKSWEG A76	62	Gereed/gesaneerd
150570	SPAANSE SINGEL	16		6191 GK	BEEK LB	577.173.00	RIJKSWEG A76	62	Gereed/gesaneerd
150571	SPAANSE SINGEL	17		6191 GK	BEEK LB	577.173.00	RIJKSWEG A76	64	Gereed/gesaneerd
150572	SPAANSE SINGEL	18		6191 GK	BEEK LB	577.173.00	RIJKSWEG A76	64	Gereed/gesaneerd
150573	SPAANSE SINGEL	19		6191 GK	BEEK LB	577.173.00	RIJKSWEG A76	64	Gereed/gesaneerd
150574	SPAANSE SINGEL	20		6191 GK	BEEK LB	577.173.00	RIJKSWEG A76	64	Gereed/gesaneerd
150575	SPAANSE SINGEL	21		6191 GK	BEEK LB	577.173.00	RIJKSWEG A76	59	Gereed/gesaneerd
150576	SPAANSE SINGEL	22		6191 GK	BEEK LB	577.173.00	RIJKSWEG A76	59	Gereed/gesaneerd
150577	SPAANSE SINGEL	23		6191 GK	BEEK LB	577.173.00	RIJKSWEG A76	57	Gereed/gesaneerd
333147	SPAUBEEKERSTRAAT	64		6191 HP	BEEK LB	B-lijst	SPAUBEEKERSTRAAT	63	30 km/u
333148	SPAUBEEKERSTRAAT	66		6191 HP	BEEK LB	B-lijst	SPAUBEEKERSTRAAT	63	30 km/u
333149	SPAUBEEKERSTRAAT	68		6191 HP	BEEK LB	B-lijst	SPAUBEEKERSTRAAT	63	30 km/u
333136	SPAUBEEKERSTRAAT	71		6191 HN	BEEK LB	B-lijst	SPAUBEEKERSTRAAT		30 km/u
333137	SPAUBEEKERSTRAAT	73		6191 HN	BEEK LB	B-lijst	SPAUBEEKERSTRAAT		30 km/u
333150	SPAUBEEKERSTRAAT	74		6191 HP	BEEK LB	B-lijst	SPAUBEEKERSTRAAT	61	30 km/u
333151	SPAUBEEKERSTRAAT	76		6191 HP	BEEK LB	B-lijst	SPAUBEEKERSTRAAT	63	30 km/u
333138	SPAUBEEKERSTRAAT	77		6191 HN	BEEK LB	B-lijst	SPAUBEEKERSTRAAT	61	30 km/u
333152	SPAUBEEKERSTRAAT	78		6191 HP	BEEK LB	B-lijst	SPAUBEEKERSTRAAT	64	30 km/u
333139	SPAUBEEKERSTRAAT	79		6191 HN	BEEK LB	B-lijst	SPAUBEEKERSTRAAT	61	30 km/u
333140	SPAUBEEKERSTRAAT	81		6191 HN	BEEK LB	B-lijst	SPAUBEEKERSTRAAT		30 km/u
333141	SPAUBEEKERSTRAAT	83		6191 HN	BEEK LB	B-lijst	SPAUBEEKERSTRAAT		30 km/u
333142	SPAUBEEKERSTRAAT	85		6191 HN	BEEK LB	B-lijst	SPAUBEEKERSTRAAT		30 km/u
333143	SPAUBEEKERSTRAAT	87		6191 HN	BEEK LB	B-lijst	SPAUBEEKERSTRAAT		30 km/u
333144	SPAUBEEKERSTRAAT	89		6191 HN	BEEK LB	B-lijst	SPAUBEEKERSTRAAT		30 km/u
333145	SPAUBEEKERSTRAAT	91		6191 HN	BEEK LB	B-lijst	SPAUBEEKERSTRAAT	63	30 km/u
333146	SPAUBEEKERSTRAAT	93		6191 HN	BEEK LB	B-lijst	SPAUBEEKERSTRAAT	61	30 km/u

Woning	Straat	Nr.	Tv.	Postcode	Plaats	Project	Maatgevend	dB(A)	Status
150516	STATIONSSTRAAT	4		6191 BD	BEEK LB	A-lijst	STATIONSTRAAT	64	Weigeraar oud
150484	STATIONSSTRAAT	5		6191 BA	BEEK LB	A-lijst	STATIONSTRAAT	64	<= max. binnenw.
150517	STATIONSSTRAAT	6		6191 BD	BEEK LB	A-lijst	STATIONSTRAAT	63	<= max. binnenw.
150485	STATIONSSTRAAT	7		6191 BA	BEEK LB	A-lijst	STATIONSTRAAT	66	Gereed/gesaneerd
150518	STATIONSSTRAAT	8		6191 BD	BEEK LB	A-lijst	STATIONSTRAAT	69	Gereed/gesaneerd
150486	STATIONSSTRAAT	9		6191 BA	BEEK LB	A-lijst	STATIONSTRAAT	66	GGB
150487	STATIONSSTRAAT	9	A	6191 BA	BEEK LB	A-lijst	STATIONSTRAAT	66	Weigeraar oud
150488	STATIONSSTRAAT	9	B	6191 BA	BEEK LB	A-lijst	STATIONSTRAAT	66	Sanering B-lijst 2020
150519	STATIONSSTRAAT	10		6191 BD	BEEK LB	A-lijst	STATIONSTRAAT	69	Sloop
150489	STATIONSSTRAAT	11		6191 BA	BEEK LB	A-lijst	STATIONSTRAAT	66	Weigeraar oud
150490	STATIONSSTRAAT	13		6191 BA	BEEK LB	A-lijst	STATIONSTRAAT	66	Weigeraar oud
150491	STATIONSSTRAAT	13	A	6191 BA	BEEK LB	A-lijst	STATIONSTRAAT	66	Sanering B-lijst 2020
150492	STATIONSSTRAAT	15		6191 BA	BEEK LB	A-lijst	STATIONSTRAAT	66	Gereed/gesaneerd
332992	STATIONSSTRAAT	16		6191 BD	BEEK LB	B-lijst	STATIONSTRAAT		Gereed/gesaneerd
150493	STATIONSSTRAAT	17		6191 BA	BEEK LB	A-lijst	STATIONSTRAAT	66	Gereed/gesaneerd
332993	STATIONSSTRAAT	18		6191 BD	BEEK LB	777.041.00	STATIONSSTRAAT	66	Gereed/gesaneerd
150494	STATIONSSTRAAT	19		6191 BA	BEEK LB	A-lijst	STATIONSTRAAT	66	Gereed/gesaneerd
332994	STATIONSSTRAAT	20		6191 BD	BEEK LB	B-lijst	STATIONSTRAAT		Gereed/gesaneerd
150495	STATIONSSTRAAT	21		6191 BA	BEEK LB	A-lijst	STATIONSTRAAT	66	Gereed/gesaneerd
332995	STATIONSSTRAAT	22		6191 BD	BEEK LB	777.041.00	STATIONSSTRAAT	67	Gereed/gesaneerd
150496	STATIONSSTRAAT	23		6191 BA	BEEK LB	A-lijst	STATIONSTRAAT	66	Sloop
150520	STATIONSSTRAAT	24		6191 BD	BEEK LB	A-lijst	STATIONSTRAAT	67	Gereed/gesaneerd
150497	STATIONSSTRAAT	25		6191 BB	BEEK LB	A-lijst	STATIONSTRAAT	67	<= max. binnenw.
150521	STATIONSSTRAAT	26		6191 BD	BEEK LB	A-lijst	STATIONSTRAAT	67	Gereed/gesaneerd
150498	STATIONSSTRAAT	27		6191 BB	BEEK LB	A-lijst	STATIONSTRAAT	67	<= max. binnenw.
150522	STATIONSSTRAAT	28		6191 BD	BEEK LB	A-lijst	STATIONSTRAAT	67	Gereed/gesaneerd
150499	STATIONSSTRAAT	29		6191 BB	BEEK LB	A-lijst	STATIONSTRAAT	67	<= max. binnenw.
332996	STATIONSSTRAAT	30		6191 BE	BEEK LB	B-lijst	STATIONSTRAAT		Sanering B-lijst 2020
332996	STATIONSSTRAAT	30		6191 BE	BEEK LB	2020.183.00	STATIONSTRAAT		Sanering B-lijst 2020
150500	STATIONSSTRAAT	31		6191 BB	BEEK LB	A-lijst	STATIONSTRAAT	67	<= max. binnenw.
395909	STATIONSSTRAAT	32		6191 BE	BEEK LB	777.041.00	STATIONSSTRAAT	66	Gereed/gesaneerd
150501	STATIONSSTRAAT	33		6191 BB	BEEK LB	A-lijst	STATIONSTRAAT	65	Gereed/gesaneerd
395910	STATIONSSTRAAT	34		6191 BE	BEEK LB	777.041.00	STATIONSSTRAAT	66	Gereed/gesaneerd
150502	STATIONSSTRAAT	35		6191 BB	BEEK LB	A-lijst	STATIONSTRAAT	65	Gereed/gesaneerd
395911	STATIONSSTRAAT	36		6191 BE	BEEK LB	777.041.00	STATIONSSTRAAT	66	Gereed/gesaneerd
150503	STATIONSSTRAAT	37		6191 BB	BEEK LB	A-lijst	STATIONSTRAAT	65	<= max. binnenw.
395912	STATIONSSTRAAT	38		6191 BE	BEEK LB	777.041.00	STATIONSSTRAAT	66	Gereed/gesaneerd
150504	STATIONSSTRAAT	39		6191 BB	BEEK LB	A-lijst	STATIONSTRAAT	65	<= max. binnenw.
395913	STATIONSSTRAAT	40		6191 BE	BEEK LB	777.041.00	STATIONSSTRAAT	65	Gereed/gesaneerd
150505	STATIONSSTRAAT	41		6191 BB	BEEK LB	A-lijst	STATIONSTRAAT	65	Weigeraar oud
395914	STATIONSSTRAAT	42		6191 BE	BEEK LB	777.041.00	STATIONSSTRAAT	63	<= max. binnenw.
395915	STATIONSSTRAAT	44		6191 BE	BEEK LB	777.041.00	STATIONSSTRAAT	63	<= max. binnenw.
150506	STATIONSSTRAAT	45		6191 BC	BEEK LB	A-lijst	STATIONSTRAAT	67	<= max. binnenw.
395916	STATIONSSTRAAT	46		6191 BE	BEEK LB	777.041.00	STATIONSSTRAAT	63	Gereed/gesaneerd
150507	STATIONSSTRAAT	47		6191 BC	BEEK LB	A-lijst	STATIONSTRAAT	67	Gereed/gesaneerd
395917	STATIONSSTRAAT	48		6191 BG	BEEK LB	777.041.00	STATIONSSTRAAT	66	Gereed/gesaneerd
150508	STATIONSSTRAAT	49		6191 BC	BEEK LB	A-lijst	STATIONSTRAAT	67	Sanering B-lijst 2020
395918	STATIONSSTRAAT	50		6191 BG	BEEK LB	777.041.00	STATIONSSTRAAT	66	Gereed/gesaneerd
150509	STATIONSSTRAAT	51		6191 BC	BEEK LB	A-lijst	STATIONSTRAAT	67	Gereed/gesaneerd
395919	STATIONSSTRAAT	52		6191 BG	BEEK LB	777.041.00	STATIONSSTRAAT	66	Gereed/gesaneerd
395920	STATIONSSTRAAT	54		6191 BG	BEEK LB	777.041.00	STATIONSSTRAAT	66	Gereed/gesaneerd
395902	STATIONSSTRAAT	55		6191 BC	BEEK LB	777.041.00	STATIONSSTRAAT	67	Gereed/gesaneerd
395921	STATIONSSTRAAT	56		6191 BG	BEEK LB	777.041.00	STATIONSSTRAAT	64	Gereed/gesaneerd
395903	STATIONSSTRAAT	57		6191 BC	BEEK LB	777.041.00	STATIONSSTRAAT	67	Gereed/gesaneerd
395922	STATIONSSTRAAT	58		6191 BG	BEEK LB	777.041.00	STATIONSSTRAAT	63	Gereed/gesaneerd
395904	STATIONSSTRAAT	59		6191 BC	BEEK LB	777.041.00	STATIONSSTRAAT	67	Gereed/gesaneerd
395923	STATIONSSTRAAT	60		6191 BG	BEEK LB	777.041.00	STATIONSSTRAAT	64	Gereed/gesaneerd
395905	STATIONSSTRAAT	61		6191 BC	BEEK LB	777.041.00	STATIONSSTRAAT	66	Gereed/gesaneerd
332997	STATIONSSTRAAT	62		6191 BG	BEEK LB	2020.183.00	STATIONSTRAAT		Sanering B-lijst 2020
395906	STATIONSSTRAAT	63		6191 BC	BEEK LB	777.041.00	STATIONSSTRAAT	66	Gereed/gesaneerd
332998	STATIONSSTRAAT	64		6191 BG	BEEK LB	B-lijst	STATIONSTRAAT		Sanering B-lijst 2020
395907	STATIONSSTRAAT	65		6191 BC	BEEK LB	777.041.00	STATIONSSTRAAT	66	Gereed/gesaneerd
395908	STATIONSSTRAAT	67		6191 BC	BEEK LB	777.041.00	STATIONSSTRAAT	66	Gereed/gesaneerd
150510	STATIONSSTRAAT	71		6191 BC	BEEK LB	A-lijst	STATIONSTRAAT	69	Gereed/gesaneerd
332991	STATIONSSTRAAT	83		6191 BC	BEEK LB	B-lijst	STATIONSTRAAT	66	GGB
150523	STATIONSSTRAAT	84		6191 BG	BEEK LB	A-lijst	STATIONSTRAAT	70	Weigeraar oud
150524	STATIONSSTRAAT	86		6191 BG	BEEK LB	A-lijst	STATIONSTRAAT	70	Bestaat niet
150525	STATIONSSTRAAT	88		6191 BG	BEEK LB	A-lijst	STATIONSTRAAT	70	Weigeraar oud
150526	STATIONSSTRAAT	90		6191 BG	BEEK LB	A-lijst	STATIONSTRAAT	70	Weigeraar oud
150527	STATIONSSTRAAT	94		6191 BG	BEEK LB	A-lijst	STATIONSTRAAT	70	Gereed/gesaneerd
150528	STATIONSSTRAAT	96		6191 BG	BEEK LB	A-lijst	STATIONSTRAAT	70	Bestaat niet
150529	STATIONSSTRAAT	100		6191 BG	BEEK LB	A-lijst	STATIONSTRAAT	66	GGB
150530	STATIONSSTRAAT	102		6191 BG	BEEK LB	A-lijst	STATIONSTRAAT	69	Gereed/gesaneerd
150531	STATIONSSTRAAT	104		6191 BG	BEEK LB	A-lijst	STATIONSTRAAT	69	Gereed/gesaneerd
150511	STATIONSSTRAAT	105		6191 BC	BEEK LB	A-lijst	STATIONSTRAAT	67	Gereed/gesaneerd
150532	STATIONSSTRAAT	106		6191 BG	BEEK LB	A-lijst	STATIONSTRAAT	66	GGB
150512	STATIONSSTRAAT	107		6191 BC	BEEK LB	A-lijst	STATIONSTRAAT	67	Gereed/gesaneerd
150513	STATIONSSTRAAT	109		6191 BC	BEEK LB	A-lijst	STATIONSTRAAT	69	Gereed/gesaneerd
150533	STATIONSSTRAAT	110		6191 BG	BEEK LB	A-lijst	STATIONSTRAAT	68	<= max. binnenw.
150534	STATIONSSTRAAT	112		6191 BG	BEEK LB	A-lijst	STATIONSTRAAT	68	Weigeraar oud
150514	STATIONSSTRAAT	113		6191 BC	BEEK LB	A-lijst	STATIONSTRAAT	69	Gereed/gesaneerd
150515	STATIONSSTRAAT	115		6191 BC	BEEK LB	A-lijst	STATIONSTRAAT	67	Gereed/gesaneerd
150535	STATIONSSTRAAT	122		6191 BG	BEEK LB	A-lijst	STATIONSTRAAT	67	Sloop
150536	STATIONSSTRAAT	122	A	6191 BG	BEEK LB	A-lijst	STATIONSTRAAT	67	<= max. binnenw.
150537	STATIONSSTRAAT	124		6191 BG	BEEK LB	A-lijst	STATIONSTRAAT	69	Sanering B-lijst 2020
150538	STATIONSSTRAAT	126		6191 BG	BEEK LB	A-lijst	STATIONSTRAAT	69	Sanering B-lijst 2020
150539	STATIONSSTRAAT	128		6191 BG	BEEK LB	A-lijst	STATIONSTRAAT	69	Gereed/gesaneerd
150540	STATIONSSTRAAT	130		6191 BG	BEEK LB	A-lijst	STATIONSTRAAT	69	Gereed/gesaneerd
150541	STATIONSSTRAAT	132		6191 BG	BEEK LB	A-lijst	STATIONSTRAAT	69	Weigeraar oud
150768	VLIEGVELDWEG	62		6199 AD	MAASTRICHT-AIRPORT	A-lijst	RIJKSWEG A2	70	Weigeraar Bgh
150543	WOLFEYNDE	4		6191 EB	BEEK LB	A-lijst	WOLFEYNDE	67	GGB

Woning	Straat	Nr.	Tv.	Postcode	Plaats	Project	Maatgevend	dB(A)	Status
150544	WOLFEYNDE	6		6191 EB	BEEK LB	A-lijst	WOLFEYNDE	67	GGB
150545	WOLFEYNDE	10	A	6191 EB	BEEK LB	A-lijst	WOLFEYNDE	67	<= max. binnenv.
150546	WOLFEYNDE	10	B	6191 EB	BEEK LB	A-lijst	WOLFEYNDE	67	GGB
150547	WOLFEYNDE	10	C	6191 EB	BEEK LB	A-lijst	WOLFEYNDE	67	Weigeraar Bgh
150548	WOLFEYNDE	12		6191 EB	BEEK LB	A-lijst	WOLFEYNDE	67	Gereed/gesaneerd
150549	WOLFEYNDE	14		6191 EB	BEEK LB	A-lijst	WOLFEYNDE	67	Weigeraar Bgh
150550	WOLFEYNDE	16		6191 EB	BEEK LB	A-lijst	WOLFEYNDE	67	Weigeraar Bgh
150551	WOLFEYNDE	18		6191 EB	BEEK LB	A-lijst	WOLFEYNDE	67	Weigeraar Bgh
150552	WOLFEYNDE	20		6191 EB	BEEK LB	A-lijst	WOLFEYNDE	67	Weigeraar Bgh
150553	WOLFEYNDE	22		6191 EB	BEEK LB	A-lijst	WOLFEYNDE	67	Gereed/gesaneerd
332859	ZANDSTRAAT	1		6176 CC	SPAUBEEK	2020.183.00	ZANDSTRAAT		Sanering B-lijst 2020
332852	ZANDSTRAAT	2		6176 CB	SPAUBEEK	2020.183.00	ZANDSTRAAT		Sanering B-lijst 2020
332863	ZANDSTRAAT	3		6176 CC	SPAUBEEK	B-lijst	ZANDSTRAAT	60	Sanering B-lijst 2020
332856	ZANDSTRAAT	4		6176 CB	SPAUBEEK	B-lijst	ZANDSTRAAT	61	Sanering B-lijst 2020
332864	ZANDSTRAAT	5		6176 CC	SPAUBEEK	2020.183.00	ZANDSTRAAT		Sanering B-lijst 2020
332857	ZANDSTRAAT	6		6176 CB	SPAUBEEK	2020.183.00	ZANDSTRAAT		Sanering B-lijst 2020
332865	ZANDSTRAAT	7		6176 CC	SPAUBEEK	B-lijst	ZANDSTRAAT	64	Sanering B-lijst 2020
332858	ZANDSTRAAT	8		6176 CB	SPAUBEEK	B-lijst	ZANDSTRAAT	61	Sanering B-lijst 2020
332866	ZANDSTRAAT	9		6176 CC	SPAUBEEK	2020.183.00	ZANDSTRAAT		Sanering B-lijst 2020
332847	ZANDSTRAAT	10		6176 CB	SPAUBEEK	2020.183.00	ZANDSTRAAT		Sanering B-lijst 2020
332860	ZANDSTRAAT	11		6176 CC	SPAUBEEK	B-lijst	ZANDSTRAAT	62	Sanering B-lijst 2020
332848	ZANDSTRAAT	12		6176 CB	SPAUBEEK	B-lijst	ZANDSTRAAT	64	Sanering B-lijst 2020
332861	ZANDSTRAAT	13		6176 CC	SPAUBEEK	2020.183.00	ZANDSTRAAT		Sanering B-lijst 2020
332849	ZANDSTRAAT	14		6176 CB	SPAUBEEK	2020.183.00	ZANDSTRAAT		Sanering B-lijst 2020
332862	ZANDSTRAAT	15		6176 CC	SPAUBEEK	B-lijst	ZANDSTRAAT	62	Sanering B-lijst 2020
332850	ZANDSTRAAT	16		6176 CB	SPAUBEEK	B-lijst	ZANDSTRAAT		Sanering B-lijst 2020
150421	ZANDSTRAAT	17		6176 CC	SPAUBEEK	A-lijst	ZANDSTRAAT	66	<= max. binnenv.
332851	ZANDSTRAAT	18		6176 CB	SPAUBEEK	2020.183.00	ZANDSTRAAT		Sanering B-lijst 2020
150422	ZANDSTRAAT	19		6176 CC	SPAUBEEK	A-lijst	ZANDSTRAAT	64	Weigeraar Bgh
332853	ZANDSTRAAT	20		6176 CB	SPAUBEEK	B-lijst	ZANDSTRAAT		Sanering B-lijst 2020
150423	ZANDSTRAAT	21		6176 CC	SPAUBEEK	A-lijst	ZANDSTRAAT	64	Weigeraar Bgh
332854	ZANDSTRAAT	22		6176 CB	SPAUBEEK	2020.183.00	ZANDSTRAAT		Sanering B-lijst 2020
150424	ZANDSTRAAT	23		6176 CC	SPAUBEEK	A-lijst	ZANDSTRAAT	64	Gereed/gesaneerd
332855	ZANDSTRAAT	24		6176 CB	SPAUBEEK	B-lijst	ZANDSTRAAT	63	Sanering B-lijst 2020
150425	ZANDSTRAAT	25		6176 CC	SPAUBEEK	A-lijst	ZANDSTRAAT	64	Gereed/gesaneerd
150426	ZANDSTRAAT	27		6176 CC	SPAUBEEK	A-lijst	ZANDSTRAAT	64	Gereed/gesaneerd
150427	ZANDSTRAAT	29		6176 CC	SPAUBEEK	A-lijst	ZANDSTRAAT	64	Weigeraar Bgh
150428	ZANDSTRAAT	31		6176 CC	SPAUBEEK	A-lijst	ZANDSTRAAT	64	<= max. binnenv.
150429	ZANDSTRAAT	33		6176 CC	SPAUBEEK	A-lijst	ZANDSTRAAT	64	Weigeraar Bgh
150419	ZANDSTRAAT	35		6176 CC	SPAUBEEK	A-lijst	ZANDSTRAAT	64	<= max. binnenv.
150420	ZANDSTRAAT	37		6176 CC	SPAUBEEK	A-lijst	ZANDSTRAAT	64	<= max. binnenv.
332826	ZANDSTRAAT	39		6176 CA	SPAUBEEK	B-lijst	ZANDSTRAAT	63	Sanering B-lijst 2020
332827	ZANDSTRAAT	41		6176 CA	SPAUBEEK	2020.183.00	ZANDSTRAAT		Sanering B-lijst 2020
332828	ZANDSTRAAT	43		6176 CA	SPAUBEEK	B-lijst	ZANDSTRAAT	63	Sanering B-lijst 2020
332829	ZANDSTRAAT	45		6176 CA	SPAUBEEK	2020.183.00	ZANDSTRAAT		Sanering B-lijst 2020
332830	ZANDSTRAAT	47		6176 CA	SPAUBEEK	B-lijst	ZANDSTRAAT	63	Sanering B-lijst 2020
332831	ZANDSTRAAT	49		6176 CA	SPAUBEEK	2020.183.00	ZANDSTRAAT		Sanering B-lijst 2020
332832	ZANDSTRAAT	51		6176 CA	SPAUBEEK	B-lijst	ZANDSTRAAT	63	Sanering B-lijst 2020
332833	ZANDSTRAAT	53		6176 CA	SPAUBEEK	2020.183.00	ZANDSTRAAT		Sanering B-lijst 2020
332834	ZANDSTRAAT	55		6176 CA	SPAUBEEK	B-lijst	ZANDSTRAAT	63	Sanering B-lijst 2020
332835	ZANDSTRAAT	57		6176 CA	SPAUBEEK	2020.183.00	ZANDSTRAAT		Sanering B-lijst 2020
332836	ZANDSTRAAT	59		6176 CA	SPAUBEEK	B-lijst	ZANDSTRAAT	63	Sanering B-lijst 2020
332837	ZANDSTRAAT	61		6176 CA	SPAUBEEK	2020.183.00	ZANDSTRAAT		Sanering B-lijst 2020
332838	ZANDSTRAAT	63		6176 CA	SPAUBEEK	B-lijst	ZANDSTRAAT	63	Sanering B-lijst 2020
332839	ZANDSTRAAT	65		6176 CA	SPAUBEEK	2020.183.00	ZANDSTRAAT		Sanering B-lijst 2020
332840	ZANDSTRAAT	67		6176 CA	SPAUBEEK	B-lijst	ZANDSTRAAT	63	Sanering B-lijst 2020
332841	ZANDSTRAAT	69		6176 CA	SPAUBEEK	2020.183.00	ZANDSTRAAT		Sanering B-lijst 2020
332842	ZANDSTRAAT	71		6176 CA	SPAUBEEK	B-lijst	ZANDSTRAAT	61	Sanering B-lijst 2020
332843	ZANDSTRAAT	73		6176 CA	SPAUBEEK	2020.183.00	ZANDSTRAAT		Sanering B-lijst 2020
332844	ZANDSTRAAT	75		6176 CA	SPAUBEEK	B-lijst	ZANDSTRAAT	61	Sanering B-lijst 2020
332845	ZANDSTRAAT	77		6176 CA	SPAUBEEK	2020.183.00	ZANDSTRAAT		Sanering B-lijst 2020
332846	ZANDSTRAAT	79		6176 CA	SPAUBEEK	B-lijst	ZANDSTRAAT		Sanering B-lijst 2020

**Bijlage B.** Onderbouwing verkeersgegevens (Technische Rapportage Verkeersmodel Westelijke Mijnstreeks 2017)

**RAPPORT**

**Technische Rapportage  
Verkeersmodel Westelijke Mijnstreek**

Basisjaar 2016, Prognosejaar 2030

Klant: RMO Westelijke Mijnstreek/ Provincie Limburg

Referentie: T&P\_BF3599\_R001\_F01

Versie: 01/Finale versie

Datum: 3 november 2017



Titel document: Technische Rapportage Verkeersmodel Westelijke Mijnstreek

Ondertitel:  
Referentie: T&P\_BF3599\_R001\_F01  
Versie: 01/Finale versie  
Datum: 3 november 2017  
Projectnaam: Verkeersmodel Westelijke Mijnstreek  
Projectnummer: BF3599  
Auteur(s): Sander Hoen

Opgesteld door: Ing. S. Hoen

Gecontroleerd door: Drs. ing. A. Erhardt  

Datum/Initialen: 03-11-2017 / AE

Goedgekeurd door: Drs. ing. A. Erhardt

Datum/Initialen: 03-11-2017 / AE

Classificatie  
Projectgerelateerd



#### Disclaimer

No part of these specifications/printed matter may be reproduced and/or published by print, photocopy, microfilm or by any other means, without the prior written permission of HaskoningDHV Nederland B.V.; nor may they be used, without such permission, for any purposes other than that for which they were produced. HaskoningDHV Nederland B.V. accepts no responsibility or liability for these specifications/printed matter to any party other than the persons by whom it was commissioned and as concluded under that Appointment. The integrated QHSE management system of HaskoningDHV Nederland B.V. has been certified in accordance with ISO 9001:2015, ISO 14001:2015 and OHSAS 18001:2007.

## Inhoud

<b>1</b>	<b>Inleiding</b>	<b>1</b>
<b>2</b>	<b>Verkeersmodel Westelijke Mijnstreek</b>	<b>2</b>
2.1	Algemeen	2
2.2	Modelsysteem	2
2.3	Modelsoftware	2
2.4	Koppeling met NRM Zuid en Middenscenario	3
2.5	Overzicht dimensies verkeersmodel	3
<b>3</b>	<b>Model basisjaar 2016</b>	<b>6</b>
3.1	Gebiedsindeling	6
3.2	Sociaal-economische gegevens	7
3.3	Wegennetwerk	8
3.4	Resultaten basisjaar 2016	9
3.4.1	Ritgeneratie	9
3.4.2	Verkeersmodel 2016 voor kalibratie	9
3.4.3	Verkeersmodel 2016 na kalibratie	11
3.4.4	Aantal verplaatsingen	13
3.4.5	Ritlengte	13
<b>4</b>	<b>Model Prognosejaar 2030</b>	<b>14</b>
4.1	Gebiedsindeling 2030	14
4.2	Sociaal-economische gegevens 2030	14
4.3	Wegennetwerk 2030	15
4.4	Bijstellen modelparameters 2030	15
4.5	Opstellen en toedelen HB-matrices 2030	16

## Bijlagen

Bijlage 1: Overzicht ingevoerde plannen prognosejaar 2030

## 1 Inleiding

De Provincie Limburg is opgedeeld in vijf Regionale MobiliteitsOverleggen (RMO's). Het RMO Sittard-Geleen bestaat uit de gemeenten Sittard-Geleen, Beek, Stein, en Schinnen. In het RMO Sittard-Geleen werken de gemeenten onderling samen aan mobiliteitsvraagstukken. De gemeenten stemmen hun beleid, door onderling samen te werken, beter met elkaar af en bedenken samen passende oplossingen voor de problemen die er zijn op het gebied van mobiliteit.

Ter ondersteuning van het verkeersbeleid is een verkeersmodel voor het RMO Sittard-Geleen opgesteld. Het Verkeersmodel Westelijke Mijnstreek doet een voorspelling van de toekomstige verkeerssituatie op wegvak- en kruispuntniveau. Met het verkeersmodel kunnen de effecten van infrastructurele en ruimtelijke ontwikkelingen, zoals woningbouw en bedrijventerreinen, op de verkeersstromen in de Westelijk Mijnstreek in beeld gebracht worden.

Het ontwikkelde Verkeersmodel Westelijke Mijnstreek kan als beleidsondersteunend instrument worden ingezet in uiteenlopende studies, bijvoorbeeld bij verkeerscirculatieplannen, gemeentelijke verkeers- en vervoerplannen, structuurplannen en bereikbaarheidsstudies. Tevens kunnen de modeluitkomsten dienen als invoer voor milieuberekeningen (luchtkwaliteit, geluidshinder) en gedetailleerde microsimulaties.

Deze technische rapportage beschrijft de werking, kenmerken, uitgangspunten en resultaten van het Verkeersmodel Westelijke Mijnstreek 2017.

In hoofdstuk 2 zijn de werking en kenmerken van het verkeersmodel toegelicht. Hoofdstuk 3 gaat in op de uitgangspunten en resultaten van het basisjaar 2016. In hoofdstuk 4 zijn de uitgangspunten en resultaten voor het prognosejaar 2030 beschreven.

## 2 Verkeersmodel Westelijke Mijnstreek

### 2.1 Algemeen

Voor de RMO-regio Sittard-Geleen is een verkeersmodel opgesteld dat het verplaatsingspatroon van het auto- en vrachtverkeer beschrijft voor het basisjaar 2016 en het prognosejaar 2030. Het auto- en vrachtverkeer wordt voor drie dagdelen (ochtendspits, avondspits, restdag) beschreven. Tezamen vormen deze dagdelen de etmaalperiode. In dit hoofdstuk wordt nader ingegaan op de werking en kenmerken van het Verkeersmodel Westelijke Mijnstreek. De beschreven methodieken gelden zowel voor het basisjaar als voor het prognosejaar.

### 2.2 Modelstelsel

Het Verkeersmodel Westelijke Mijnstreek is een unimodaal verkeersmodel en beschrijft het auto- en vrachtverkeer voor de ochtendspits, avondspits en restdag. Het vrachtverkeer draait simultaan mee in de toedelingen, echter wordt het vrachtverkeer apart geschat. Dit betekent dat een zelfstandige ritgeneratie en distributie zijn uitgevoerd voor de beschrijving van het vrachtverkeer voorafgaand aan de berekeningen voor het autoverkeer.

De volgende rekenstappen zijn achtereenvolgens doorlopen:

- 1) Ritgeneratie en distributie vrachtverkeer.
- 2) Ritgeneratie auto.
- 3) Distributie.
- 4) Toedeling.
- 5) Kalibratie en kwaliteitstoetsing.

Een nadere toelichting van deze stappen is gegeven in hoofdstuk 3.

#### Kalibraties

Het verkeersmodel dient een goede beschrijvende kwaliteit van het auto- en vrachtverkeer te hebben. Met een volledig synthetisch modelstelsel kan niet worden voldaan aan die eis. Om lokaal en regionaal afwijkend verkeersgedrag te kunnen inbrengen, is het autoverkeer gekalibreerd op alle waargenomen intensiteiten (verkeersstellingen) in de regio en daarbuiten. De kalibratiecorrecties die bij het opstellen van het verkeersmodel voor de huidige situatie zijn gedaan, worden tevens verwerkt in het prognosejaar.

### 2.3 Modelsoftware

Het Verkeersmodel Westelijke Mijnstreek is ontwikkeld in het verkeersmodelleringspakket Aimsun (versie 8.1). Het verkeersmodel is inmiddels operationeel. Het kan ingezet worden voor verschillende vraagstukken. Zo kan het gaan om een nadere analyse van de verkeersstromen van de huidige of toekomstige situatie, het doorrekenen van wijzigingen in de verkeersstructuur, het inzichtelijk maken van de effecten van ruimtelijke ontwikkelingen, etc. Voor het uitvoeren van dergelijke analyses is het noodzakelijk om de beschikking te hebben over een licentie van het door Royal HaskoningDHV en TSS in samenwerking ontwikkelde softwarepakket Aimsun (versie 8.1).

## 2.4 Koppeling met NRM Zuid

Het verkeersmodel Westelijke Mijnstreek is aangesloten op het Nederlands Regionaal Model (NRM) Zuid (verkeersmodel van het Ministerie van Infrastructuur en Milieu, versie 2017), scenario Hoog. Dit betekent dat voor de gebiedsindeling, de netwerken en de sociaal-economische gegevens buiten het studie- en invloedsgebied is uitgegaan van het NRM Zuid), scenario Hoog. Daarnaast geldt dat binnen het verkeersmodel alle verplaatsingen zonder herkomst of bestemming in het studie- en invloedsgebied rechtstreeks zijn overgenomen uit het NRM, scenario Hoog. Bovendien zijn de beleidsparameters (inkomens- en prijsontwikkeling, autobezit, bevolkingsgroei- en -krimp) afgestemd op de prognoses van het NRM, scenario Hoog. Op deze manier is een zo groot mogelijke afstemming met het NRM, scenario Hoog bereikt.

Ten behoeve van het basisjaar 2016 van Verkeersmodel Westelijke Mijnstreek zijn de matrices van het basisjaar 2014 van het NRM Zuid gehanteerd.

## 2.5 Overzicht dimensies verkeersmodel

Tabel 1 geeft een overzicht van de modeldimensies van het Verkeersmodel Westelijke Mijnstreek. Op de specifieke modelaspecten zijn in deze paragraaf nader toegelicht

Tabel 1: Kenmerken Verkeersmodel Westelijke Mijnstreek

Modelaspect	Invulling
Basisjaar	2016
Prognosejaren	2030
Studiegebied	RMO-regio Westelijke Mijnstreek (figuur 1, groen omcirkeld)
Invloedsgebied	Uitsnede uit NRM Zuid, gebied tussen Luxemburg, Charleroi, Brussel, Gent, Antwerpen, Rotterdam, Utrecht, Arnhem, Dortmund en Koblenz (figuur 1)
Buitengebied	Rest Nederland, Duitsland en België in de vorm van de uitsnede van het NRM Zuid (doorgaand en extern verkeer)
Gebiedsindeling	In totaal 4.400 zones, waarvan 2.341 in het studiegebied
Vervoerwijzen	Auto- en vrachtverkeer
Motieven	<ul style="list-style-type: none"> <li>• woon-werk</li> <li>• werk-woon</li> <li>• woon-winkel</li> <li>• winkel-woon</li> <li>• woon-school</li> <li>• school-woon</li> <li>• overig</li> <li>• zakelijk-zakelijk</li> <li>• woon-zakelijk</li> <li>• zakelijk-woon</li> <li>• vracht</li> </ul>
Tijdperioden	Ochtendspits 07:00 – 09:00 uur Avondspits 16:00 – 18:00 uur Restdag 9:00 – 16:00 uur en 18:00 – 07:00 uur Etmal (optelling van de resultaten voor de ochtendspits, avondspits en restdag)
Toedelingsmethodiek	Capaciteitsafhankelijke toedeling met kruispuntmodellering voor auto- en vrachtverkeer Simultane toedeling auto- en vrachtverkeer
Invoerdatta	Wegennetwerk op NWB Sociaal-economische gegevens (inwoners, arbeidsplaatsen (winkel en overig), autobezit, percentage werkenden) Verkeersstellingen van de periode 2012-2016
Beleidsinstellingen	NRM-scenario Hoog (versie 2017)

### Studiegebied

Het verkeersmodel RMO Westelijke Mijnstreek is gebaseerd op een uitsnede van het NRM Zuid. Het NRM Zuid heeft als modelgebied geheel Nederland, Duitsland, België, Luxemburg en Frankrijk met als studiegebied de provincies Limburg, Noord-Brabant en Zeeland. Het Verkeersmodel Westelijke Mijnstreek kent een studiegebied en invloedsgebied. Het buitengebied is samengevoegd in externe zones aan de rand van de uitsnede. Zie figuur 1.

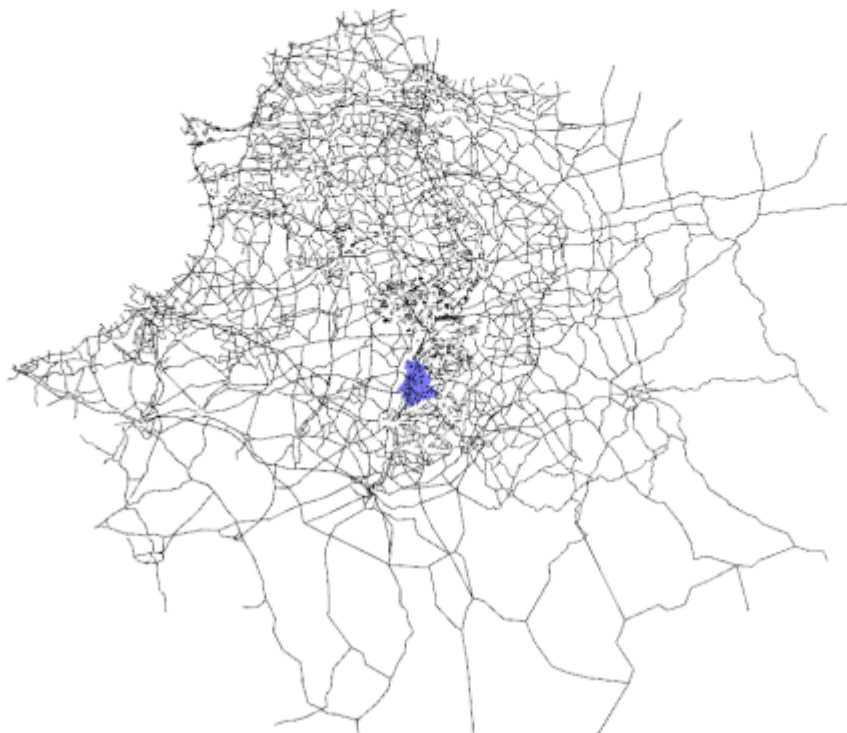

Figuur 1: Model- en invloedsgebied

Het studiegebied van het Verkeersmodel Westelijke Mijnstreek bestaat uit de 4 gemeenten van de RMO-regio Westelijke Mijnstreek:

- Beek.
- Stein.
- Sittard-Geleen.
- Schinnen.

Het studiegebied is in een hoog detailniveau in het verkeersmodel opgenomen. De gebiedsindeling is gebaseerd op zesposities op postcodeniveau, het wegennetwerk op het Nationaal Wegen Bestand (NWB).

#### **Basis- en prognosejaren**

Het basisjaar is in verband met de beschikbaarheid van gegevens (tellingen, inwoners en arbeidsplaatsen) vastgesteld op 2016. Het verkeersmodel kent als prognosejaar 2030 en sluit daarmee aan bij het NRM Zuid.

#### **Vervoerwijzen**

Het Verkeersmodel Westelijke Mijnstreek is een unimodaal verkeersmodel. Dit houdt in dat enkel de vervoerwijze motorvoertuigen in het model zijn opgenomen. De motorvoertuigen zijn onderverdeeld in personenauto's en vrachtauto's. De vervoerwijzen openbaar vervoer en fiets zijn niet in het verkeersmodel opgenomen.

### Tijdsperiodes

Het verkeersmodel Westelijke Mijnstreek kent de volgende tijdsperiodes:

- Ochtendspits van 07:00 tot 09:00 uur.
- Avondspits van 16:00 tot 18:00 uur.
- Restdag van 18:00 tot 07:00 uur en van 09:00 tot 16:00 uur.

Voor de ochtend- en avondspits is een gemiddeld spitsuur gemodelleerd, de restdagperiode is beschreven in een maatgevend restdaguur. De uiteindelijke etmaaltoedeling van het auto- en vrachtverkeer bestaat uit de sommatie van de ochtendspits, avondspits en restdag. In de etmaaltoedeling zijn op deze manier alle effecten ten gevolge van congestie in de spitsperiodes verwerkt.

De etmaaltoedeling is (voor auto- en vrachtverkeer) afgeleid aan de hand van de volgende formule:

- $Etmaal = 2 \times \text{ochtendspitsuur} + 2 \times \text{avondspitsuur} + 12 \times \text{restdaguur}$ .

### Motieven

In het verkeersmodel is onderscheid gemaakt naar de motieven woon-werk, werk-woon, woon-winkel, winkel-woon, woon-school, school-woon, woon-zakelijk, zakelijk-woon, zakelijk-zakelijk en overig. Met deze indeling is het verplaatsingsgedrag, dat per motief verschillend is, in het verkeersmodel opgenomen. Daarnaast is het vrachtverkeer als apart motief opgenomen.

### Toedelingstechniek

Het Verkeersmodel Westelijke Mijnstreek maakt gebruik van de zogenaamde "Volume Averaging"-techniek in zowel de spitsperiodes als de restdag. De toedeling van het verkeer is capaciteitsafhankelijk en houdt rekening met vertragingen op wegvakken en op kruispunten. Bij een beperkte capaciteit in het wegennetwerk gaan voertuigen via andere, snellere routes rijden. Het personenautoverkeer wordt simultaan met het vrachtautoverkeer toegedeeld.

De Volume Averaging-techniek deelt het auto- en vrachtverkeer toe in een iteratief proces. Per iteratiestap worden nieuwe reistijden berekend op basis van intensiteit/capaciteitsverhoudingen (I/C-verhoudingen) op wegvakken en conflictbelastingen op kruispunten, vervolgens worden nieuwe routes gezocht en opnieuw toegedeeld. De iteratie gaat tot er evenwicht in het verkeersmodel ontstaat. Met deze techniek wordt het verkeer afhankelijk van de congestie over verschillende routes toegedeeld.

Principe in de capaciteitsafhankelijke todelingsmethodiek is dat het verkeer in stappen wordt toegedeeld. De vertraging op wegvakken is vastgelegd in de zogenaamde capacity-restraint functies, waarin het verband tussen de I/C-verhouding en de verandering in snelheid is vastgelegd. Naarmate de I/C-verhouding stijgt, neemt de snelheid op het wegvak af en daarmee de reistijd toe.

Bij de capaciteitsafhankelijke todelingsmethodiek wordt tevens kruispuntmodellering toegepast. In stedelijke netwerken is naast de wegcapaciteit vooral ook de capaciteit van kruispunten belangrijk voor de routekeuze. Afhankelijk van de conflictbelasting op het kruispunt (hoeveelheid verkeer en voorrangregeling) en het kruispunttype wordt een vertragingstijd berekend die in de routekeuze wordt meegenomen.

### 3 Model basisjaar 2016

#### 3.1 Gebiedsindeling

Het Verkeersmodel Westelijke Mijnstreek bevat 3.274 zones. Daarvan behoren 1.160 zones tot het studiegebied van het verkeersmodel en 1798 zones tot het invloeds- en buitengebied. De resterende 316 zones zijn randzones aan de rand van het model.

##### Zones studiegebied

Een zone is een gebied met een zekere logische samenhang waarvan inhoudelijke gegevens over bijvoorbeeld bevolkingsaantal en arbeidsplaatsen bekend zijn. De grootte van zones is in overeenstemming gebracht met de gedetailleerdheid van de bijbehorende netwerken. De zone-indeling voor het studiegebied van het Verkeersmodel Westelijke Mijnstreek, is gemaakt op basis van de zespositie postcodegebieden en samenvoegingen daarvan. Bij het samenvoegen van de postcodegebieden geldt als uitgangspunt dat de gebieden gemeenschappelijke grenzen hebben en zoveel mogelijk ontsloten worden via dezelfde wegvakken.

Afbeelding 1 laat een voorbeeld zien van zespositie postcodegebieden en de wijze van aggregeren. Hierin zijn de losse vlakken de zespositie postcodegebieden, waarbij de vlakken met eenzelfde kleur de geaggregeerde postcodegebieden zijn die de zones van het Verkeersmodel Westelijke Mijnstreek vormen.

De geaggregeerde postcodegebieden zijn als zones in het Verkeersmodel Westelijke Mijnstreek ingebracht inclusief de zonepolygonen, zonezwaartepunten en intrazonale afstanden. De sociaal-economische gegevens, die aan de zespositie postcodegebieden zijn gekoppeld, zijn op basis van sommaties aan de zones in het verkeersmodel toegevoegd.

##### Zones invloedsgebied en externe zones

Voor het invloedsgebied is de zone-indeling en ruimtelijke vulling overgenomen van het NRM Zuid. Aan de randen van het modelgebied zijn alle wegvakken aangesloten op externe zones. Het doorgaande en externe verkeer is overgenomen uit het NRM Zuid. De ritten van deze NRM zones worden niet opnieuw gegenereerd, maar overgenomen van het NRM. Deze zones gedragen zich dus als externe zones.

Afbeelding 1  
Aggregatie zespositie  
postcodegebieden

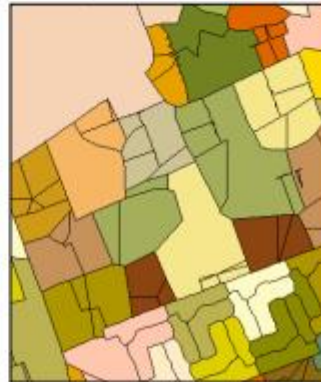

Formule intrazonale afstand:

$$D_{\text{intra}} = \sqrt{\frac{A}{\pi}}$$

Waarin:  $D_{\text{intra}}$  = intrazonale afstand  
 $A$  = oppervlakte

### Publiektrekkers

Speciale publiektrekkers zijn in afzonderlijke zones gemodelleerd. De verkeersproductie van deze publiektrekkers zijn als extra ritten toegevoegd aan het verkeersmodel. Van de publiektrekkers waarvoor bezoekersaantallen of verkeersbewegingen bekend zijn, zijn de aantallen overgenomen in het verkeersmodel. De ontbrekende bezoekersaantallen zijn geschat op basis van kentallen. Het volgende overzicht geeft de extra ritten weer die in het Verkeersmodel Westelijke Mijnstreek zijn ingevoerd:

Zone	Locatie	Extra ritten 2016 (mvt/etm)	Extra ritten 2030 (mvt/etm)
646022	NS Station Beek-Elsloo	460	460
646023	NS Station Sittard	1800	1800
646024	NS Station Geleen-Oost	125	125
646025	NS Station Spaubeek	80	80
646026	NS Station Geleen-Lutterade	250	250
646027	NS Station Schinnen	80	80
646028	McDonalds Geleen	360	360
646029	KFC Sittard	250	250
646030	Foroxity	250	250
646031	Wielieromgeving Sittard	50	50
646032	VDL/Nedcar ploegenwissel	150	150
646033	Gardenz	260	260
646034	Zuyderland	2350	2350

## 3.2 Sociaal-economische gegevens

Gegevens m.b.t. het aantal inwoners in Westelijke Mijnstreek zijn afkomstig van de gemeenten. Deze gegevens zijn geschaald naar januari 2017 op basis van gegevens van het Centraal Bureau voor de Statistiek (CBS) op postcode 4 niveau.

Het totaal aantal arbeidsplaatsen per gemeente voor het basisjaar 2016 is bepaald op basis van het NRM Zuid basisjaar 2014 (versie 2017). De verdeling van de arbeidsplaatsen per gemeente naar de zones en naar categorie heeft plaatsgevonden op basis van het VRL (Etil), peildatum 1-1-2017. Voor deze werkwijze (aansluiting bij NRM definitie) is gekozen om voor de prognosejaren het totaal aantal arbeidsplaatsen af te kunnen stemmen op het scenario.

Sociaal-economische gegevens voor 2016 per gemeente

Gemeente	Woningen	Inwoners	Arbeidsplaatsen
Beek	7.226	15.965	9.673
Schinnen	5.588	12.858	3.077
Sittard-Geleen	44.531	93.202	53.553
Slein	11.239	25.012	8.508
<b>RMO totaal</b>	<b>68.584</b>	<b>147.037</b>	<b>74.811</b>

### Percentage werkenden, autobezit en stedelijkheidsgraad

Het percentage werkenden is berekend door het aantal werkenden te delen door het aantal inwoners. Het aantal werkenden is o.b.v. het aantal werkenden in 2014 conform NRM2017 in combinatie met de ontwikkeling van de werkzame beroepsbevolking 2014-2016 o.b.v. gegevens van het CBS. Het autobezit is op basis van CBS-cijfers per vierposities postcodegebied bepaald en gecorrigeerd voor adressen met

veel auto's (bijvoorbeeld taxibedrijven, autohandelaren en leasemaatschappijen)<sup>1</sup>. De stedelijkheidsgraad voor de zones is afgeleid vanuit CBS-cijfers per gemeente. Per stedelijkheidsgraad worden verschillende ritgeneratie- en distributieparameters toegepast. Bij een hoge stedelijkheidsgraad genereert een arbeidsplaats bijvoorbeeld minder autoritten dan bij een lage stedelijkheidsgraad.

### 3.3 Wegennetwerk

Het autonetwerk is binnen de regio Westelijke Mijnstreek (het studiegebied) opgebouwd aan de hand van het Nationaal Wegenbestand 2017 (NWB)<sup>2</sup>. De wegen van het NWB zijn geconverteerd naar het verkeersmodel. De ligging en kenmerken als wegbeheerder, straatnaam en NWB-code zijn overgenomen. Binnen het RMO Westelijke Mijnstreek zijn in principe alle wegen in het verkeersmodel opgenomen. Daar waar nodig is het wegennetwerk aangepast en opgeschoond (o.a. fietspaden). Dit resulteert in een gedetailleerd, fijnmazig en vooral herkenbaar wegennet. De exacte vaststelling van de wegenstructuur heeft in overleg met de gemeente plaatsgevonden.

In de hele regio Westelijke Mijnstreek heeft een uniforme codering plaatsgevonden van wegtype met bijbehorende snelheden en capaciteiten. Daarbij is uitgegaan van de categorisering conform Duurzaam Veilig.

Hierbij zijn drie wegcategorieën te onderscheiden:

- 1) Stroomwegen.
- 2) Gebiedsontsluitingswegen.
- 3) Erftoegangswegen.

Op basis van de wegcategorie zijn de initiële snelheden en wegvakcapaciteiten aan het wegennetwerk toegekend. Bij de snelheden zijn de werkelijk gereden snelheden in het verkeersmodel ingevoerd.

Uitgangspunt is telkens de maximumsnelheid op een weg. Indien er reden is om aan te nemen dat er structureel sneller of langzamer gereden wordt is dit aangepast. Tevens is per wegvak aangegeven of deze toegankelijk is voor auto- en/of vrachtverkeer.

Voor alle kruispunten in het netwerk is het kruispunttype toegekend, waarbij onderscheid gemaakt is in:

- Gelijkwaardige kruispunten.
- Voorrangskruispunten.
- Rotondes.
- VRI-geregelde kruispunten.
- Op- en afrit autosnelweg.

Het wegennetwerk is met behulp van Verkeersmodel Online door de RMO-gemeenten gecontroleerd en waar nodig zijn wegcategorieën, snelheden en kruispunttypen aangepast op basis van lokale inzichten. In het invloedsgebied is het wegennetwerk overgenomen van het NRM.

#### Zoneaansluitingen

Tijdens het toevoegen van de zones aan het verkeersmodel zijn automatisch zoneaansluitingen gegenereerd. De zones sluiten standaard aan op het dichtstbijzijnde knooppunt van een erftoegangsweg. Handmatig zijn zoneaansluitingen aangepast en toegevoegd om een betere aansluiting op de plaatselijke verkeerssituatie te krijgen. In de centrumgebieden zijn zoneaansluitingen voor autoverkeer verplaatst en toegevoegd naar mogelijke parkeerlocaties (parkeerterreinen en parkeergarages). Hierdoor ontstaat er een meer waarheidsgetrouwe weergave van de verkeersstromen richting de grote parkeervoorzieningen. Voor vrachtverkeer verwijzen de zoneaansluitingen over het algemeen naar het dichtstbijzijnde knooppunt. Hierdoor wordt het bevoorradingsverkeer in de binnenstad het beste benaderd.

<sup>1</sup> In het verkeersmodel is een bovengrens van 700 auto's per 1000 inwoners gehanteerd.

<sup>2</sup> Het NWB is een initiatief van Rijkswaterstaat in nauwe samenwerking met de Topografische Dienst Nederland. De nauwkeurigheid van het NWB komt overeen met de nauwkeurigheid van kaarten met een schaal van 1:10.000.

## 3.4 Resultaten basisjaar 2016

### 3.4.1 Ritgeneratie

Uit het Onderzoek Verplaatsingen in Nederland (OVIN) zijn het aantal aankomsten en vertrekken per motief afgeleid voor de regio Westelijke Mijnstreek. Op basis van deze data en de sociaal-economische gegevens zijn de ritgeneratiefactoren voor het studie- en invloedsgebied bepaald met onderscheid naar stedelijkheidsgraad. De initiële ritgeneratiefactoren uit het OVIN laten een onderschatting van de verkeersproductie in het studiegebied zien en zijn daarop gecorrigeerd om beter aan te sluiten bij de omvang van de verkeersstromen in het verkeersmodel.

Op basis van de sociaal-economische data en de ritgeneratiefactoren zijn voor het personenauto- en het vrachtverkeer afzonderlijk de ritten berekend. Het betreft het aantal vertrekken en aankomsten per zone per verplaatsingsmotief voor de perioden ochtendspits, avondspits en restdag. Hierbij zijn de volgende verplaatsingsmotieven onderscheiden: werk, zakelijk, winkel en overig. Per verplaatsingsmotief gelden andere ritproductiefactoren en andere verklarende variabelen (inwoners/arbeitsplaatsen). Tevens is rekening gehouden met de richting van de verplaatsing (bijvoorbeeld van wonen naar werken en andersom) en de verkeersproductie van bijzondere bedrijven en voorzieningen. De ritten van en naar het invloedsgebied in Duitsland en België en het doorgaande en externe verkeer zijn overgenomen uit het NRM Zuid.

### 3.4.2 Verkeersmodel 2016 voor kalibratie

#### Beleidsinstellingen

De weerstand (of kwaliteit van de bereikbaarheid) wordt uitgedrukt in gegeneraliseerde kosten en is opgebouwd uit de reistijd (reistijdskosten per motief) en de afstand (variabele kosten per vervoerswijze). Naarmate de weerstand groter is, is de kans op een verplaatsing kleiner. De gegeneraliseerde kosten zijn bepaald op basis van het WLO-scenario Hoog en gerelateerd aan het niveau van het basisjaar 2016. Vervolgens zijn de kosten vertaald naar wegingsfactoren voor afstand en tijd.

Beleidsinstellingen Verkeersmodel Westelijke Mijnstreek

Jaar	VoT alle motieven Index	Brandstofkosten Index
2010	100	100
2016	104.6	92.2
2030	115.3	74

#### Distributie

In het verkeersmodel zijn met het ingevoerde verkeersnetwerk, de beleidsparameters en de sociaal-economische gegevens en de berekende ritten herkomst- en bestemmingsmatrices opgesteld voor het auto- en vrachtverkeer voor de ochtendspits, avondspits en restdag. In dit distributieproces zijn de berekende aankomsten en vertrekken met elkaar gecombineerd tot verplaatsingen waarbij rekening is gehouden met de weerstanden in het netwerk. Naarmate de afstand tussen de zones groter wordt, worden minder onderlinge verplaatsingen gemaakt. Bij de distributie wordt gebruik gemaakt van distributiefuncties, waarin (per motief) het verband aangegeven tussen de weerstand tussen twee zones en de aantrekkelijkheid van de verplaatsing is vastgelegd. Deze functies zijn geschat op basis van het OVIN. De matrixschatting is voor elk motief afzonderlijk en per periode uitgevoerd en de afzonderlijke motiefmatrices zijn gesommeerd tot een totaalmatrix per periode.

Bij de distributie wordt onderscheid gemaakt naar drie soorten verkeer:

- Doorgaand verkeer heeft zowel zijn herkomst als bestemming buiten het studiegebied.
- Extern verkeer heeft zowel een relatie met het studiegebied als met het gebied daar buiten.
- Intern verkeer heeft zowel de herkomst als de bestemming binnen het studiegebied.

Het doorgaande en externe verkeer zijn afkomstig uit het NRM2017 scenario Hoog. De aankomsten en vertrekken voor doorgaand verkeer worden 1 op 1 overgenomen uit het NRM2017 scenario Hoog. Dit geldt ook voor verkeer met een herkomst of bestemming in het invloedsgebied. De aankomsten en vertrekken voor extern verkeer worden overgenomen uit het NRM en vervolgens samen met de berekende aankomsten en vertrekken uit het studiegebied door de distributiefuncties verdeeld.

#### **Weerstandsberekeningen en tweede distributie**

Na de eerste distributie is een capaciteitsafhankelijke toedeling (zie paragraaf 2.5) met 75% van de berekende verplaatsingen gedraaid om de weerstanden op het netwerk te bepalen. In de netwerken is op basis van de toedeling voor elke vervoerswijze en voor elk herkomst- en bestemmingspaar een kortste route (in reistijd) bepaald en weggeschreven in een weerstandsmatrix. Vervolgens zijn voor ieder herkomst- en bestemmingspaar de reistijd en -afstand omgerekend naar gegeneraliseerde kosten, zodat een gewogen weerstand ontstaat voor elk herkomst- en bestemmingspaar. Met deze gewogen weerstanden is de distributie nogmaals uitgevoerd. Als gevolg van het aanwezige verkeer treden vertragingen op kruispunten en wegvakken op. Door deze vertragingen kunnen bepaalde verplaatsingen tussen een herkomst en een bestemming minder interessant worden. Hiermee is de distributie afhankelijk van de werkelijk ondervonden reistijden geworden. Resultaat van de tweede distributie zijn synthetische HB-matrices gebaseerd op de werkelijk ondervonden reistijden.

### 3.4.3 Verkeersmodel 2016 na kalibratie

#### Kalibratie

De synthetische HB-matrices zijn ten behoeve van een betere beschrijving van het verkeer op wegvakniveau gekalibreerd op tellingen. Dit is gebeurd voor het auto- en vrachtverkeer in een volledig geautomatiseerd kalibratieproces (iteratief proces). De HB-matrices zijn binnen randvoorwaarden (maximale correctiefactor per relatie = 3) zodanig aangepast dat ze de tellingen zo dicht mogelijk benaderen. In de kalibratie is rekening gehouden met de betrouwbaarheid van een telling door het toekennen van gewichten. In het model zijn immers niet alle tellingen consistent omdat deze uit verschillende bronnen zijn afgeleid.

#### Tellingen

Het auto- en vrachtverkeer is gekalibreerd op ca. 486 verkeerstellingen. In het studiegebied zijn tellingen ingevoerd van de beschikbare informatie van de gemeenten, de provincie Limburg en Rijkswaterstaat. Buiten het studiegebied zijn telpuntlocaties op de Provinciale en Rijkswegen ingevoerd met telgegevens van 2016).

#### Toedeling

In de toedeling zijn alle in de gekalibreerde HB-matrices vastgelegde verplaatsingen tussen de verschillende zones via één of meerdere logische routes over het netwerk van hun herkomst naar hun bestemming geleid. Het auto- en vrachtverkeer wordt in de toedeling simultaan toegedeeld. Op elk wegvak dat onderweg gepasseerd wordt, wordt het betreffende aantal verplaatsingen in die richting bijgeteld. Resultaat is een belast netwerk waarin per wegvak het aantal gepasseerde auto's is vastgelegd zowel in de heen- als in de terugrichting.

De routekeuze van het auto- en vrachtverkeer is afhankelijk van de optredende congestie. Als gevolg van beperkte capaciteit op een bepaald deel in het netwerk gaan automobilisten andere routes nemen. Om het effect van wisselende routekeuze te beschrijven is gebruik gemaakt van een capaciteitsafhankelijke toedeling (zie paragraaf 2.5), waarbij de tijdverliezen afhankelijk zijn van zowel capaciteitsbeperkingen op wegvakken als van wachttijden voor kruispunten. Het vrachtverkeer is simultaan toegedeeld met het autoverkeer (met dezelfde capaciteitsafhankelijke toedelingsmethodiek).

Het verkeersmodel Westelijke Mijnstreek is gebouwd voor een gemiddeld ochtendspitsuur, gemiddeld avondspitsuur en een maatgevend restdaguur. De berekende wegvakbelastingen van de verschillende perioden zijn opgeteld om de etmaalbelastingen te krijgen. Met de volgende formules zijn de etmaalbelastingen berekend:

- Etmaal belasting = 2 x ochtendspits + 2 x avondspits + 12 x restdag

#### Kalibratieresultaat

Na de kalibratie zijn de gekalibreerde HB-matrices opnieuw toegedeeld aan het netwerk en zijn de modelwaarden vergeleken met de telwaarden. Omdat in verkeersmodellen relatief lage waarden met elkaar vergeleken worden, is het niet juist alleen het relatieve verschil tussen de tel- en modelwaarden te beschouwen. Door het uitvoeren van een zogenaamde T-toets wordt rekening gehouden met zowel een absolute als een relatieve afwijking. In de T-toets is vastgelegd dat bij een lage telwaarde een relatief hoge afwijking is toegestaan en bij een hoge telwaarde een relatief lage afwijking. In de T-toets is per telling een T-waarde berekend die de relevante afwijking tussen telling en modelwaarde weergeeft.

De T-waarde wordt als volgt bepaald:

$$T = \ln \left( \frac{(X_b - X_w)^2}{X_w} \right)$$

waarin:

- T = afwijking
- $X_w$  = het waargenomen aantal (telling)
- $X_b$  = het berekende aantal (telling)

De grenzen die gesteld zijn aan de T-toets zijn:

Vervoerwijze per periode	Geen relevante afwijking	Grensgebied	Relevante afwijking
Motorvoertuigen spits en restdag	$T < 3,5$	$3,5 < T < 4,5$	$T > 4,5$

Aanvullend op deze normering geldt dat:

- Ten minste 80% van de T-toets geen relevante afwijking mag hebben.
- Ten hoogste 5% van de T-toets een relevante afwijking mag hebben.

Het kalibratieresultaat van het Verkeersmodel Westelijke Mijnstreek (Motorvoertuigen) is in het volgende overzicht weergegeven.

T-waarde ochtendspits	Tellingen	Percentage	Eis
Totaal	486		
$T < 3,5$ geen relevante afwijking	482	99%	>80%
$3,5 < T < 4,5$ grensgebied	4	1%	
$T > 4,5$ relevante afwijking	0	0%	<5%
T-waarde avondspits	Tellingen	Percentage	Eis
Totaal	482		
$T < 3,5$ geen relevante afwijking	481	100%	>80%
$3,5 < T < 4,5$ grensgebied	1	0%	
$T > 4,5$ relevante afwijking	0	0%	<5%
T-waarde restdag	Tellingen	Percentage	Eis
Totaal	482		
$T < 3,5$ geen relevante afwijking	482	100%	>80%
$3,5 < T < 4,5$ grensgebied	0	0%	
$T > 4,5$ relevante afwijking	0	0%	<5%

Het kalibratieresultaat voldoet in alle perioden aan de daarvoor opgestelde criteria.

### 3.4.4 Aantal verplaatsingen

In tabel 7 is voor het hele modelgebied van het Verkeersmodel Westelijke Mijnstreek het aantal personenauto- en vrachtautoritten weergegeven voor de situatie voor kalibratie (synthetisch) en de situatie na kalibratie. Op basis van de tabel kan gesteld worden dat de bijstelling van het aantal verplaatsingen in het kalibratieproces geen opmerkelijk beeld laat zien. Het aantal verplaatsingen blijft redelijk constant. Het aantal autoritten neemt toe als gevolg van de lichte onderschatting van het aantal autoverplaatsingen in de restdagperiode ten opzichte van de tellingen. Over het algemeen is vrachtverkeer modelmatig moeilijker te beschrijven en zijn minder goede gegevens beschikbaar, waardoor grotere afwijkingen voor kunnen komen.

Tabel 2: Aantal verplaatsingen in 2016

		Aantal ritten Synthetisch	Aantal ritten Gekalibreerd
Ochtendspits	Personenauto's	21.339	22.423
	Vrachtauto's	1.569	1.713
	Totaal verkeer	22.908	24.136
Avondspits	Personenauto's	27.919	29.464
	Vrachtauto's	1.464	1.515
	Totaal verkeer	29.383	30.979
Restdag	Personenauto's	16.765	19.176
	Vrachtauto's	1.324	1.353
	Totaal verkeer	18.089	20.529
Etmaal	Personenauto's	299.696	333.886
	Vrachtauto's	21.954	22.692
	Totaal verkeer	321.65	356.578

### 3.4.5 Ritlengte

Tabel 3 geeft de gemiddelde ritlengte in het Verkeersmodel Westelijke Mijnstreek voor het personenauto- en vrachtverkeer weer. Het betreft hier alle ritten met een herkomst en/of een bestemming binnen het modelgebied.

Tabel 3: gemiddelde ritlengte in 2016

		Ritlengte (km) Synthetisch	Ritlengte (km) Gekalibreerd
Ochtendspits	Personenauto's	60.0	58.2
	Vrachtauto's	80.3	78.7
Avondspits	Personenauto's	47.7	47.6
	Vrachtauto's	72.7	72.7
Restdag	Personenauto's	43.5	44.3
	Vrachtauto's	75.4	76.7
Etmaal	Personenauto's	46.1	46.5
	Vrachtauto's	75.7	76.4

## 4 Model Prognosejaar 2030

Voor de ontwikkeling van het Verkeersmodel Westelijke Mijnstreek is, conform NRM, gekozen voor een prognosejaar 2030. Voor het opstellen van de prognoses zijn de volgende stappen doorlopen:

- Opstellen gebiedsindeling.
- Opstellen sociaaleconomische gegevens 2030.
- Opstellen wegennetwerk 2030.
- Bijstellen modelparameters 2030.
- Opstellen HB-matrices 2030.
- Toedeling 2030.

### 4.1 Gebiedsindeling 2030

De gebiedsindeling voor de prognosejaren is in eerste instantie overgenomen van die van het basisjaar 2016. Daar waar grote ruimtelijke ontwikkelingen plaats gaan vinden (o.a. woningbouw en nieuwe bedrijventerreinen) is de gebiedsindeling van 2016 verfijnd. Deze nieuwe (extra) zones zijn eveneens opgenomen in de gebiedsindeling van het basisjaar 2016 om de gebiedsindeling van de verschillende jaren consistent te houden.

### 4.2 Sociaal-economische gegevens 2030

Op basis van alle door gemeenten aangeleverde ruimtelijke ontwikkelingen voor 2030 zijn sociaaleconomische gegevens (SEG's) per zone opgesteld binnen het studiegebied. De inwonersaantallen (per gemeente) en de arbeidsplaatsen (gehele regio) zijn geschaald naar de NRM-prognoses van het Scenario Hoog. Hiermee is de demografische ontwikkeling (woningverdunding) in de regio meegenomen en komen de inwonersaantallen en arbeidsplaatsen voor de prognosejaren 2030 van het Verkeersmodel Westelijke Mijnstreek en het Scenario Hoog overeen. Buiten het studiegebied zijn de SEG's overgenomen van het NRM Zuid. Een overzicht van de SEG's per gemeente voor 2016 en 2030 is weergegeven in onderstaande tabel. In bijlage 1 zijn alle ontwikkelingen in een lijst opgenomen die door de gemeenten zijn aangeleverd. Het betreft de woningbouw en ontwikkeling van werkgelegenheidslocaties (bedrijventerreinen en winkels).

Sociaal-economische gegevens voor 2016 en 2030 per gemeente in het RMO Westelijke Mijnstreek

Gemeente	Woningen		Inwoners		Arbeitsplaatsen	
	2016	2030	2016	2030	2016	2030
Beek	7.226	6.814	15.965	15.064	9.673	9.027
Schinnen	5.588	5.402	12.858	12.416	3.077	2.999
Sittard-Geleen	44.531	42.594	93.202	88.988	53.553	69.635
Stein	11.239	10.604	25.012	23.610	8.508	8.237
<b>RMO totaal</b>	<b>68.584</b>	<b>65.414</b>	<b>147.037</b>	<b>140.078</b>	<b>74.811</b>	<b>89.898</b>

### 4.3 Wegennetwerk 2030

Het wegennetwerk voor 2030 is opgebouwd op basis van het wegennetwerk 2016. Op basis van de door de gemeenten aangeleverde informatie zijn wijzigingen in het wegennetwerk voor het auto- en vrachtautoverkeer aangebracht. De infrastructurele wijzigingen op provinciale en Rijkswegen zijn afgestemd met de Provincie Limburg en Rijkswaterstaat. Buiten het studiegebied zijn de infrastructurele wijzigingen overgenomen uit het NRM Zuid.

De netwerkaanpassingen in de prognosejaren hebben betrekking op de volgende aspecten:

- Uitbreiden of beperken wegcapaciteit. In het verlengde van de categorisering van het wegennet kunnen capaciteit beperkende of capaciteit vergrotende maatregelen worden genomen. Ook de aanleg van nieuwe wegen of het afsluiten van bestaande wegen is een mogelijkheid.
- Aanpassen van snelheden en capaciteiten van wegen, bijvoorbeeld door de invoering van Duurzaam Veilig maatregelen. Het betreft vooral invoeren van de 60/u zones in de buitengebieden, voor zover dit nog niet uitgevoerd is.
- Verhogen of beperken doorstroming op kruispunten. Door het aanpassen van kruisingen of de aansluiting op het hoofdwegennet kan de doorstroming sterk verbeterd worden. Ook kan er gekozen worden om de doorstroming juist te verminderen om de routekeuze te beïnvloeden.

### 4.4 Bijstellen modelparameters 2030

De modelparameters voor 2030 zijn bijgesteld op basis van het Middenscenario (in combinatie met CBS cijfers en het NRM). Het externe en doorgaande verkeer voor 2030 is eveneens afkomstig uit het Middenscenario.

#### Ritproductie

Voor 2030 wordt aangenomen dat het aantal aankomsten en vertrekken per inwoner, werkende en arbeidsplaats gelijk is aan 2016. Er zijn geen eenduidige gegevens voorhanden die een andere aanname zouden rechtvaardigen.

#### Autobezit

Gezien het feit dat automobilisten op steeds latere leeftijd blijven rijden, meer vrouwen een eigen auto hebben en jongeren meer te besteden hebben, wordt aangenomen dat de groei van het autobezit de komende tijd doorzet. Wel is de verwachting dat deze jaarlijkse groei steeds kleiner wordt.

Volgens het Scenario Hoog stijgt het autobezit tussen 2014 en 2030 met 6.1%. In de prognosemodellen is het autobezit met deze groeipercentages opgehoogd.

#### Percentage werkenden

In het Scenario Hoog is voor alle modeljaren het aantal inwoners en het aantal werkenden voor de gehele regio beschikbaar. De werkzame beroepsbevolking in het Verkeersmodel Westelijke Mijnstreek is voor 2030 verhoogd met 4,3% ( t.o.v. 2014).

#### Wegingsfactoren afstand en tijd

In de toekomst verandert de waardering van afstand en tijd als gevolg van veranderende brandstofkosten, voertuigefficiency, besteedbaar inkomen, etc. De relatieve weging van afstand en tijd is van belang voor de distributie (weerstandsbepaling) en toedeling (routebomen). Uit het Scenario Hoog volgen de volgende indices voor de waardering van afstand en tijd.

Jaar	VoT alle motieven Index	Brandstofkosten Index
2010	100	100
2016	104.6	92.2
2030	115.3	74

#### 4.5 Opstellen en toedelen HB-matrices 2030

Geheel conform dezelfde methodiek van het basismodel (huidige situatie 2016) zijn voor 2030 de HB-matrices opgesteld en de wegvakbelastingen bepaald voor de ochtendspits, avondspits, restdag en etmaalperiode. Voor de prognosesituaties kan logischerwijs geen kalibratie op telcijfers worden uitgevoerd. De rekenkundige toekomstmatrices zijn echter wel gecorrigeerd met de in de huidige situatie gevonden kalibratiecorrectiefactoren. Deze correctiefactoren zijn de aanpassingen per HB-relatie die in de kalibratie van het basisjaar zijn uitgevoerd (verschil model na kalibratie op telcijfers ten opzichte van het model vóór kalibratie).

De prognosematrices van 2030 zijn, conform de toedelingsmethodieken van het basisjaar, per dagdeel toegedeeld aan het wegennetwerk van 2030. Dit resulteert in de te verwachten toekomstige verkeersintensiteiten.

## Bijlage 1: Overzicht ingevoerde plannen prognosejaar 2030

Nummer	Naam Ontwikkeling	NRM zone	Gemeente	Locatie aanduiding (zone)	Netto ontwikkeling (woningen)
WON-001	Herstructureringswijk Thienbunder-Sittard		Sittard-Geleen	188301232	12
WON-002	Nieuwbouwplan Engelenhof-Sittard		Sittard-Geleen	188301146	34
WON-003A	Albouw Middengebied - Geleen		Sittard-Geleen	188301240	60
WON-003B	Albouw Middengebied - Geleen		Sittard-Geleen	188301264	275
WON-004	Centrumplan Geleen		Sittard-Geleen	188301821	100
WON-005	Zitterd Revisited		Sittard-Geleen	188301116	200
WON-006	Abshoven		Sittard-Geleen	188301309	17
WON-007	Sloop flat Eisenhower 3		Sittard-Geleen	188301339	-100
WON-008	Albouw Aldenhof Bom		Sittard-Geleen	188301444	7
WON-009	Hommert (Amstenrade)		Schinnen	962002074	8
WON-010	Stationsstraat (Schinnen)		Schinnen	962002024	2
WON-011	Gijelaar Amstenrade		Schinnen	962002076	15
WON-012	Koeteleboet (gemeenschapshuis)		Schinnen	962002076	5
WON-013	Uitbreidingsplan Hommert (nieuwbouw)		Schinnen	962002069	9
WON-014	Onderste Puth 22-32		Schinnen	962002118	11
WON-015	Voormalige schoolterrein		Schinnen	962002030	15
WON-016	Nieuwbouw woning		Schinnen	962002031	2
WON-017	Sloop en herbouw huurwoningen		Schinnen	962002025	47
WON-018	Burgemeester Pijlstraat		Schinnen	962002023	12
WON-019	Voormalig zwembad		Schinnen	962002030	10

3 november 2017

T&P\_BF3599\_R001\_F01 1

Nummer	Naam Ontwikkeling	NRM zone	VM MLB zone	Locatie aanduiding	Categorie	Netto ontwikkeling (arbeidsplaatsen)
WER-001	Hollum Noord III		10018			700
WER-002	Dobbelsteen Ligne		10019			300
WER-003	Uitbreiding huis- en tuinboulevard (west en uitbr A&C)		188301718			140
WER-004	Uitbreiding Chemelot Gate 1 en 2		10030			2200
WER-005	Chemelot Campus de Lexhy		10025			3863
WER-006	Chemelot campus IP		10022			1256
WER-007	Overname Nedcar door VDL		10029			6450
WER-008	Fortunastadion e.o		188301382			700
WER-009	Sportpark Eggerweg		188301382			10
WER-010	Business Park Geleen		188301739			200
WER-011	Centrumplan Geleen		188301821			350
WER-012	Aviation Valley		10011			500
WER-013	Uitbreiding Chemelot Gate 5		10027			800
WER-014	Uitbreiding Chemelot Gate 6		188301843			800
WER-015	Uitbreiding Chemelot Gate 7		188301841			200

3 november 2017

T&P\_BF3599\_R001\_F01 2



**Regionaal:**

Openstelling BPL  
Aansluiting A46 op B56n / N297  
Ondertunneling A2 Maastricht  
Verbreding A2 Vonderen-Kerensheide

**Sittard-Geleen**

Bornerweg/Sittarderweg 60 km/u  
Aanpassing toe-/afrit Urmond conform situatie 2017

## **Bijlage C**

### **Invoergegevens rekenmodel**

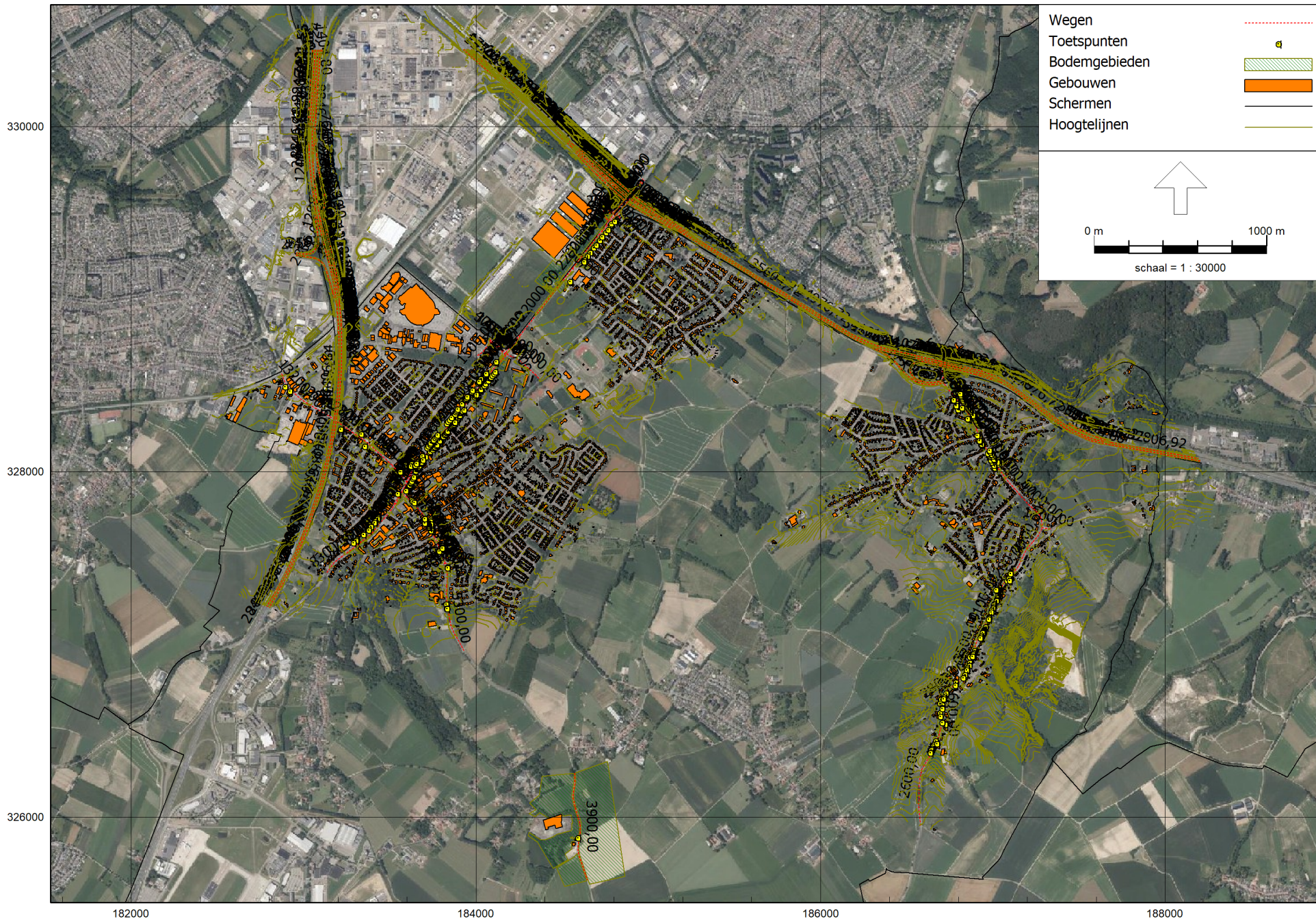





Bijlage C.002  
3D-view akoestisch model Beek



Bijlage C.003  
3D-view akoestisch model Beek

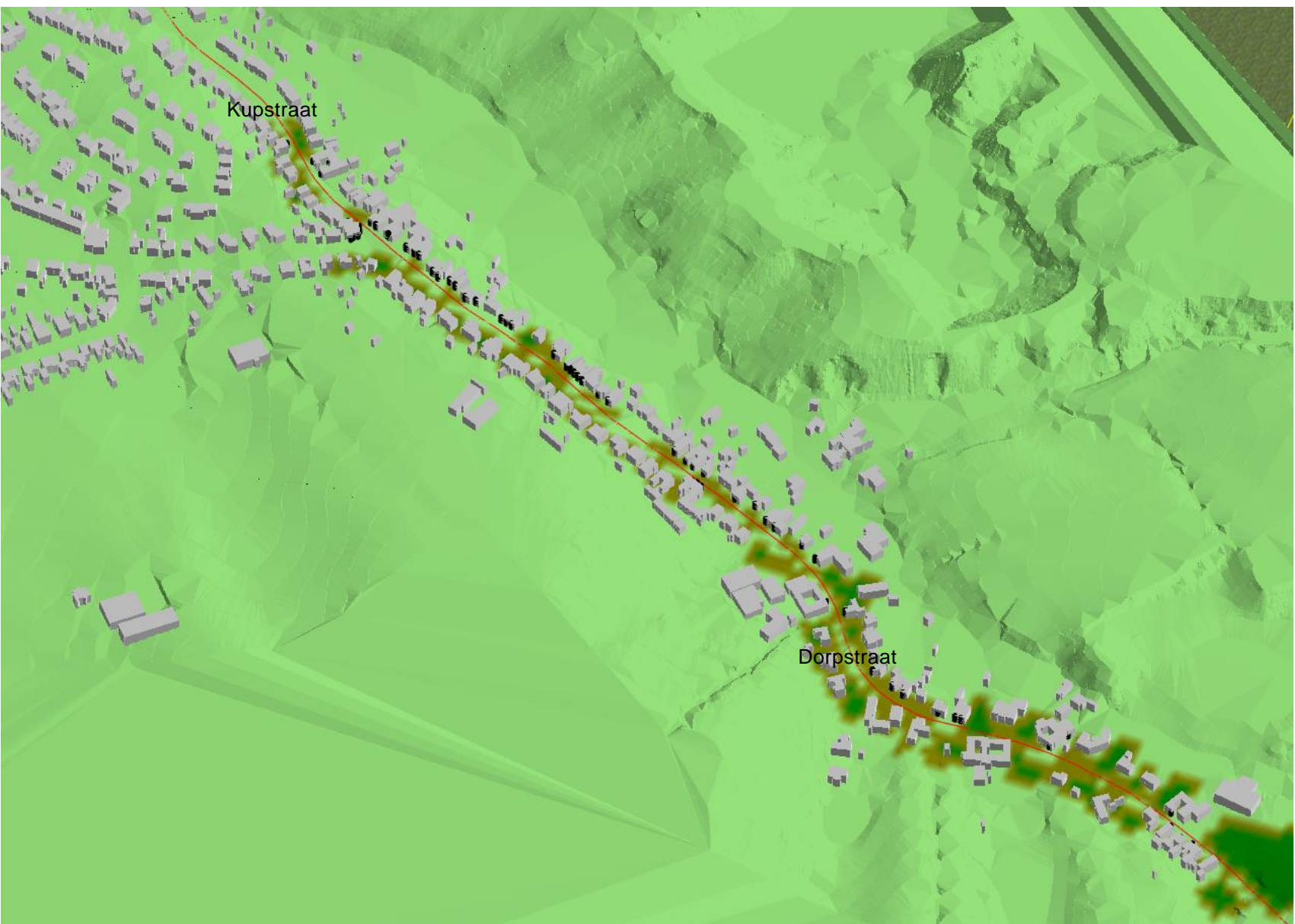



Schimmerterweg

Invoergegevens rekenmodel: Stationstraat 124 + 126

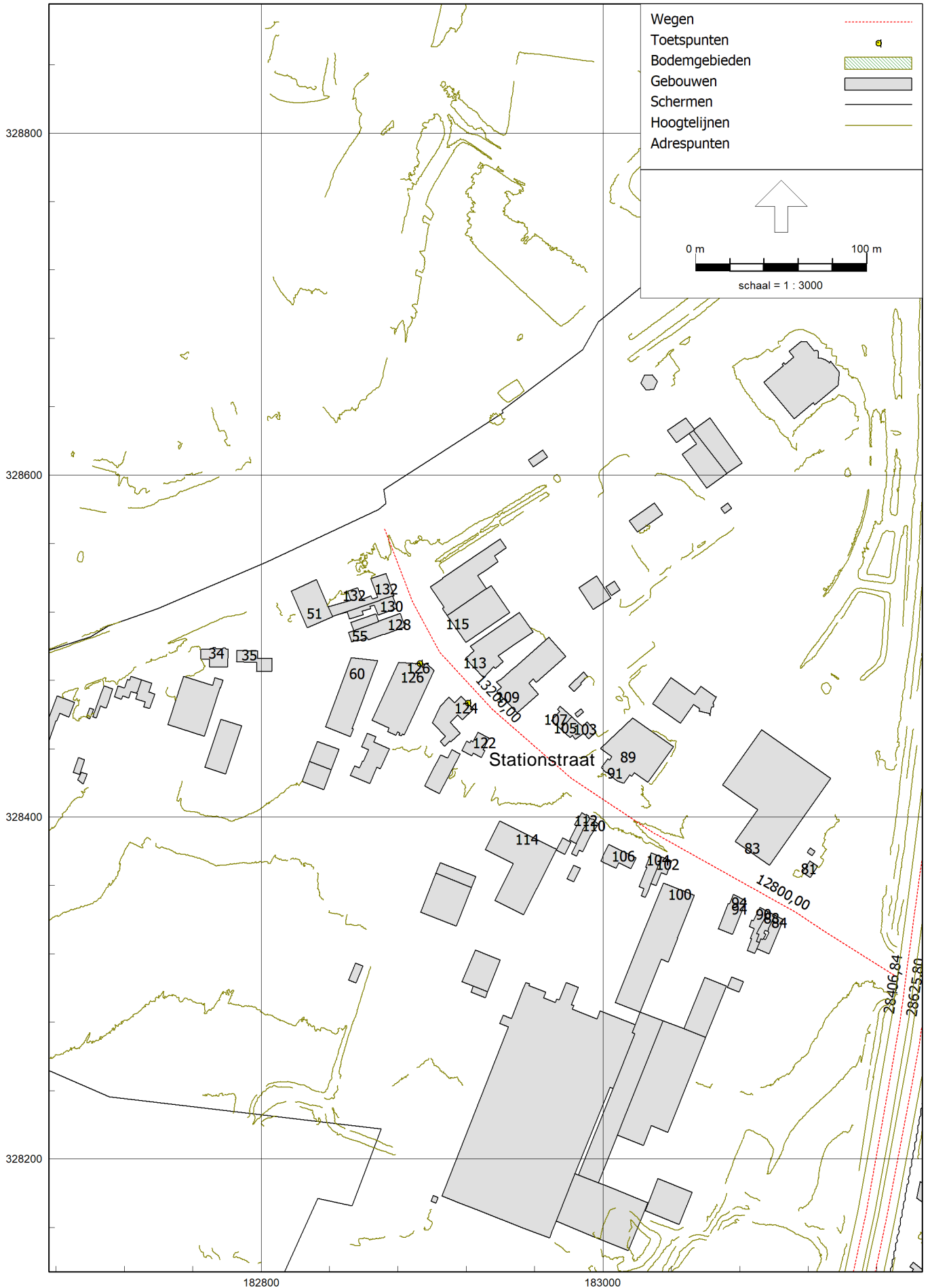

Invoergegevens rekenmodel: Stationstraat 62 + 64

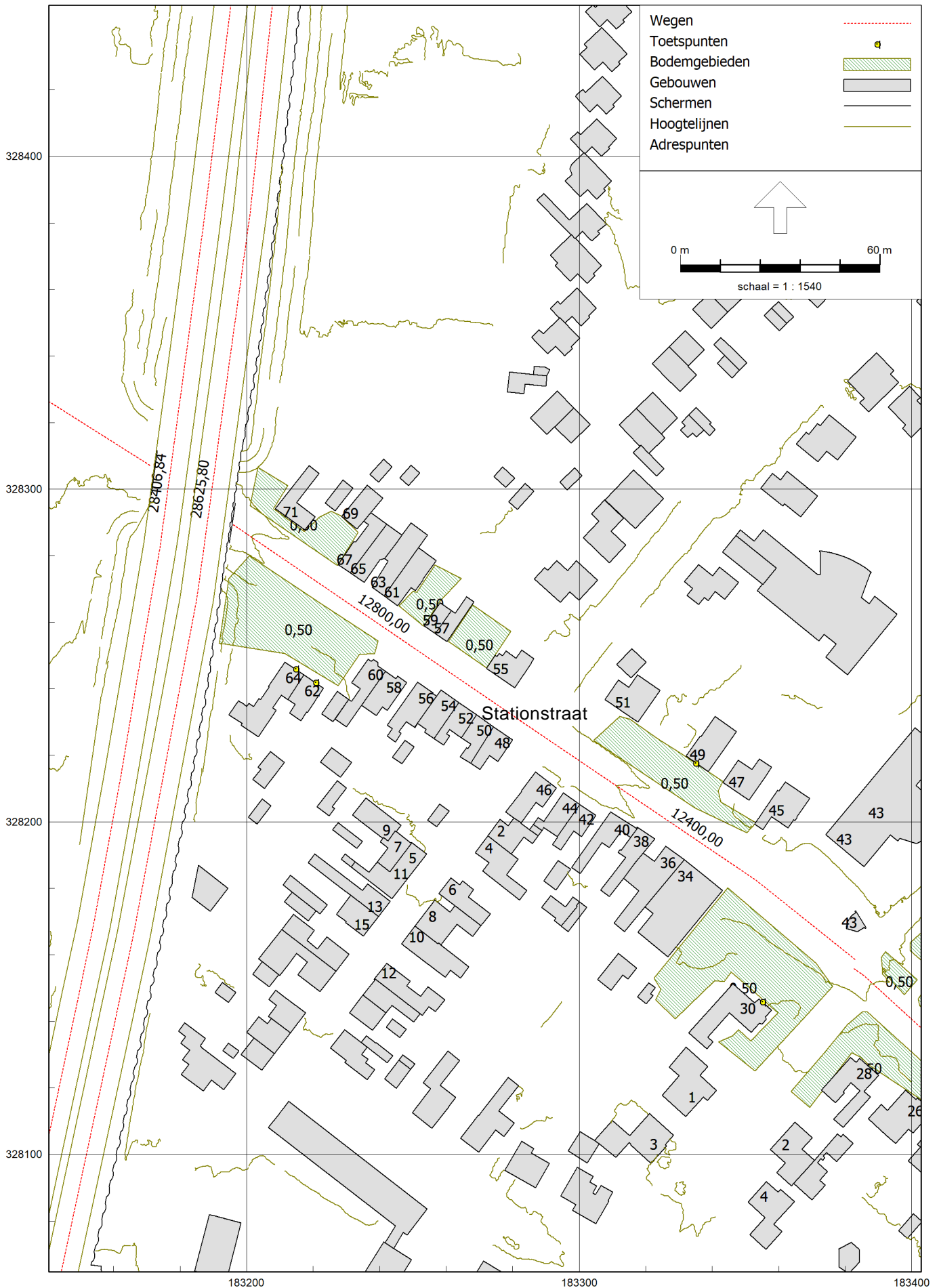

Invoergegevens rekenmodel: Stationstraat 30 + 49



Invoergegevens rekenmodel: Stationstraat 9A + 9B

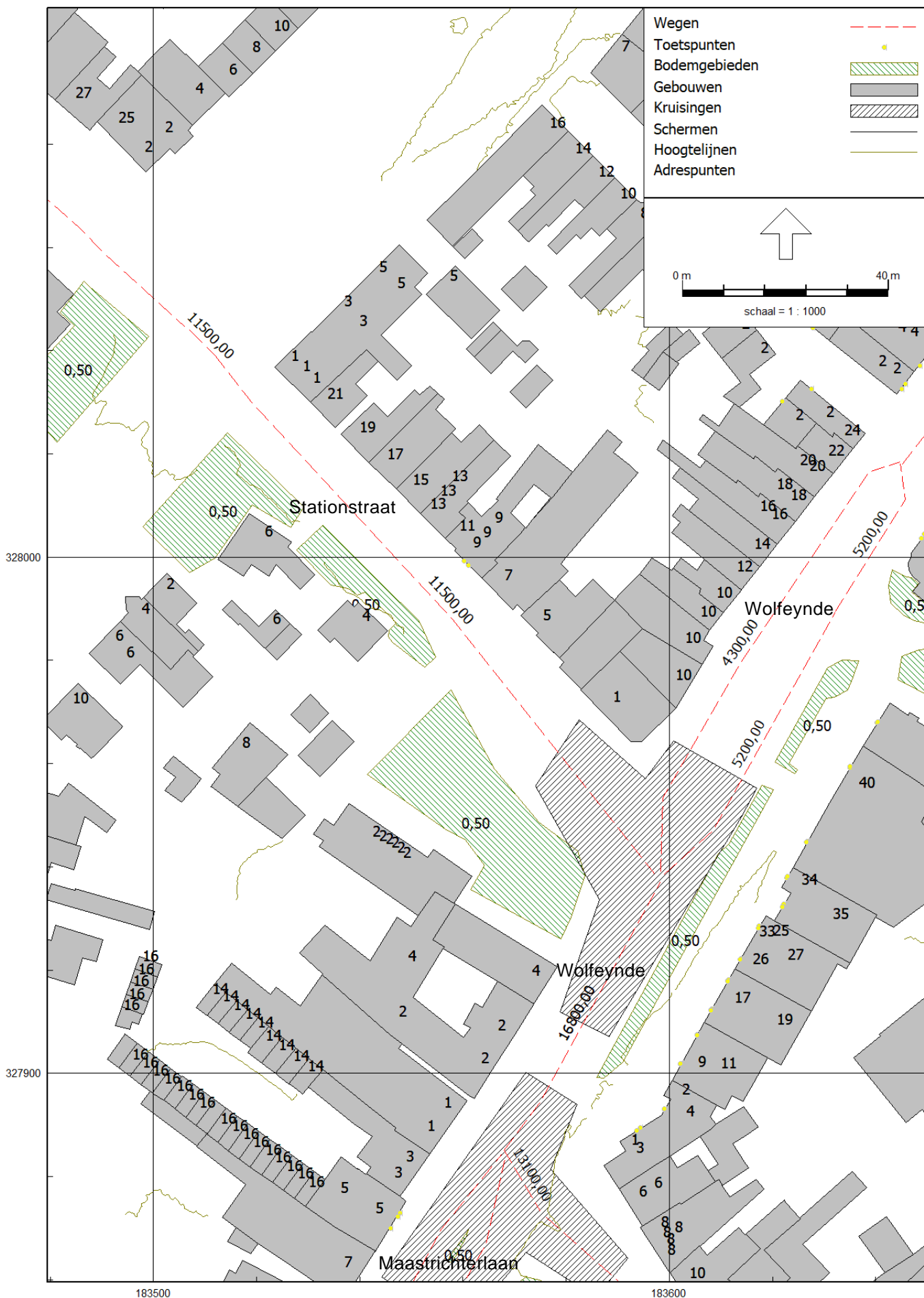

Invoergegevens rekenmodel: Elsstraat 1 t/m 50

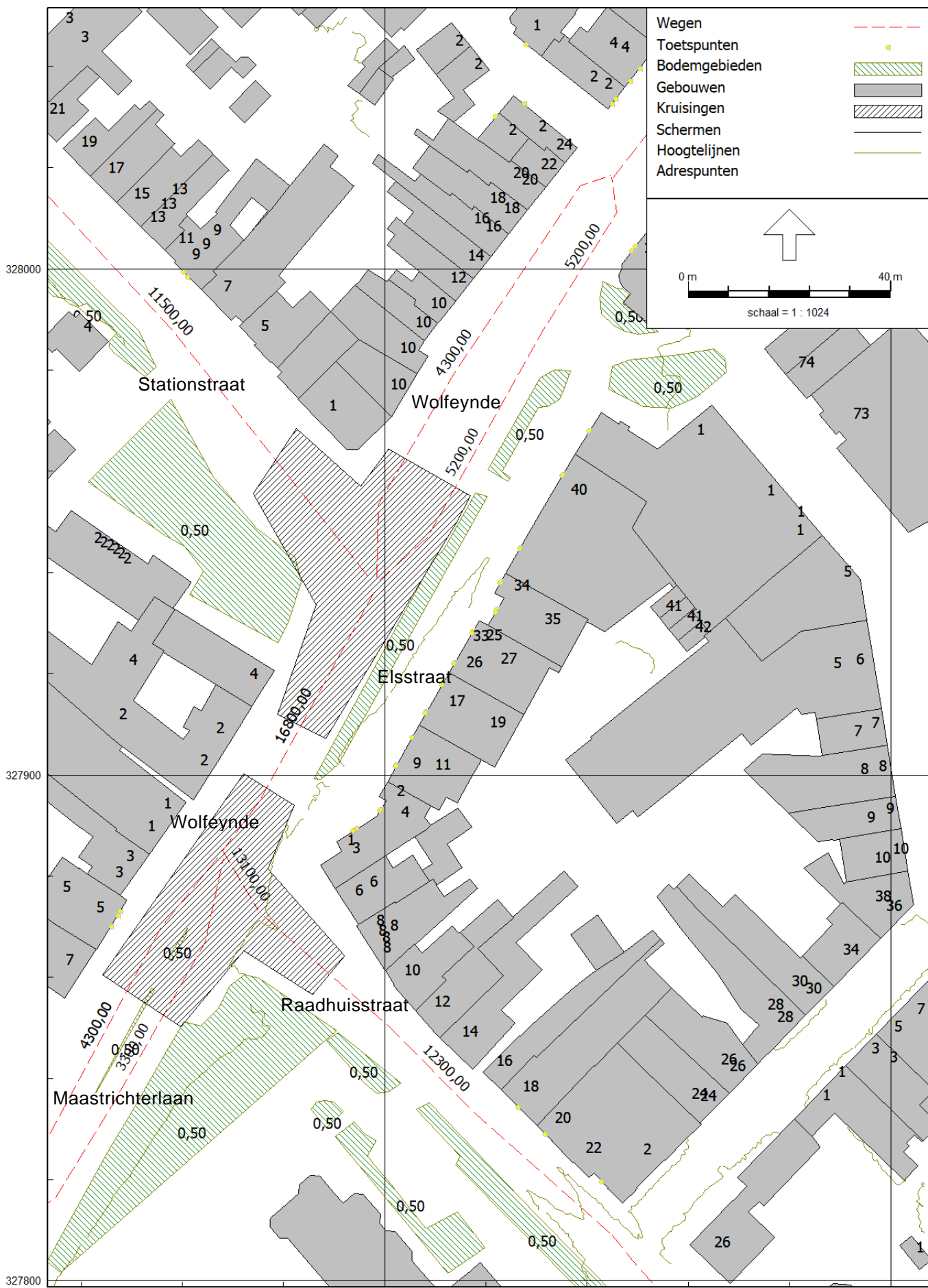

Invoergegevens rekenmodel: Prins Mauritslaan 1 t/m 40

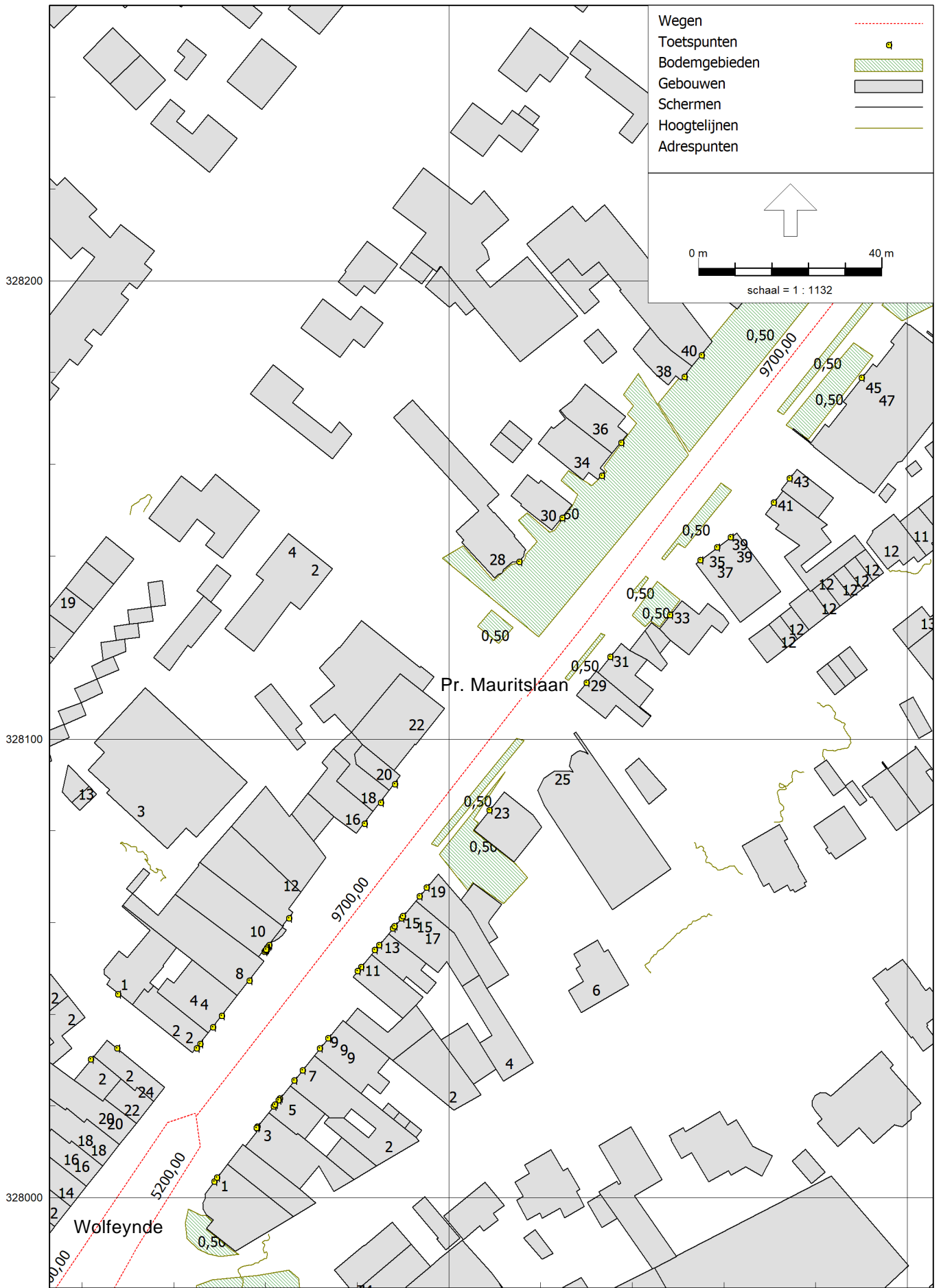

Invoergegevens rekenmodel: Prins Mauritslaan 40 t/m 69

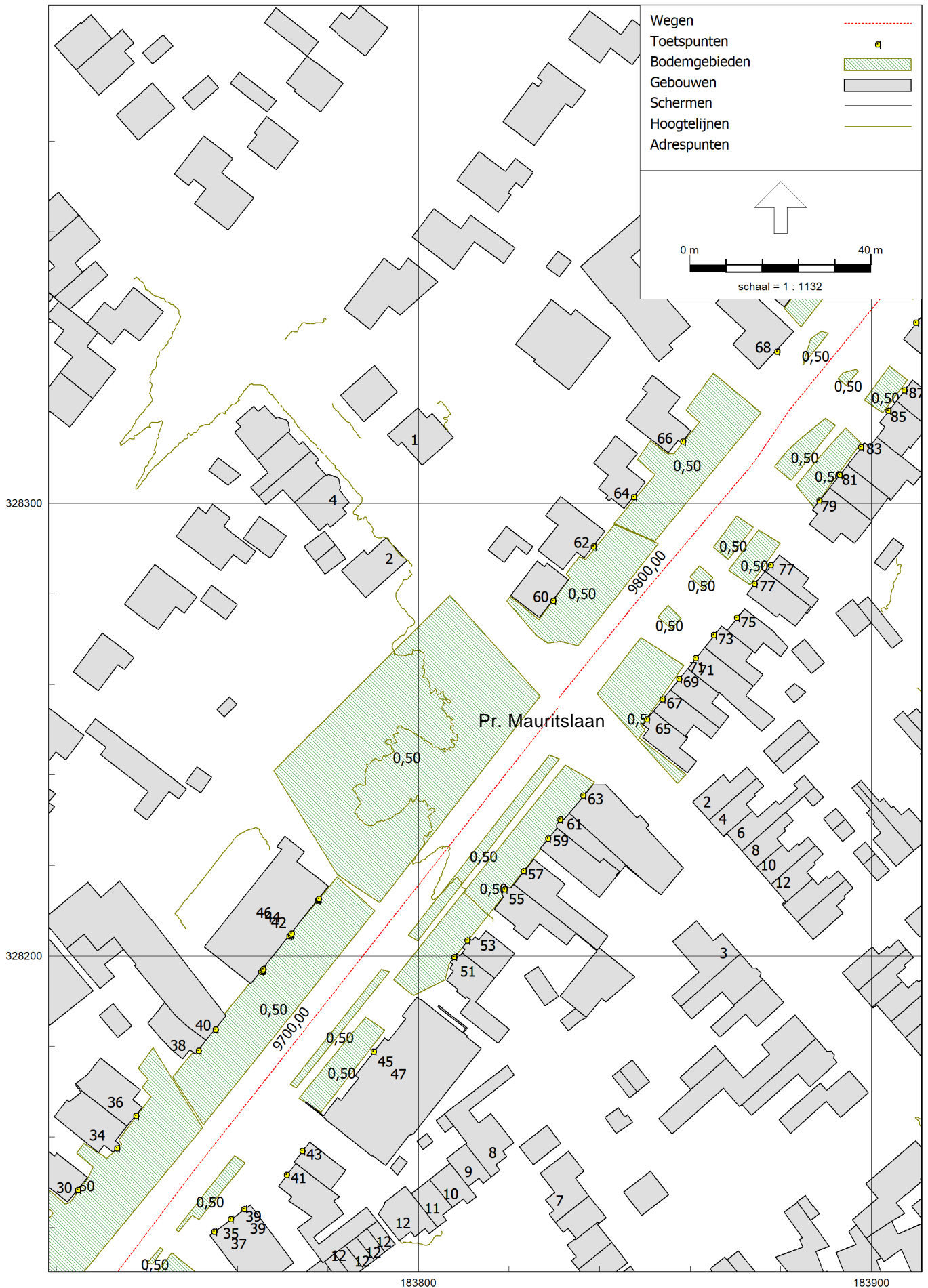

Invoergegevens rekenmodel: Prins Mauritslaan 70 t/m 86

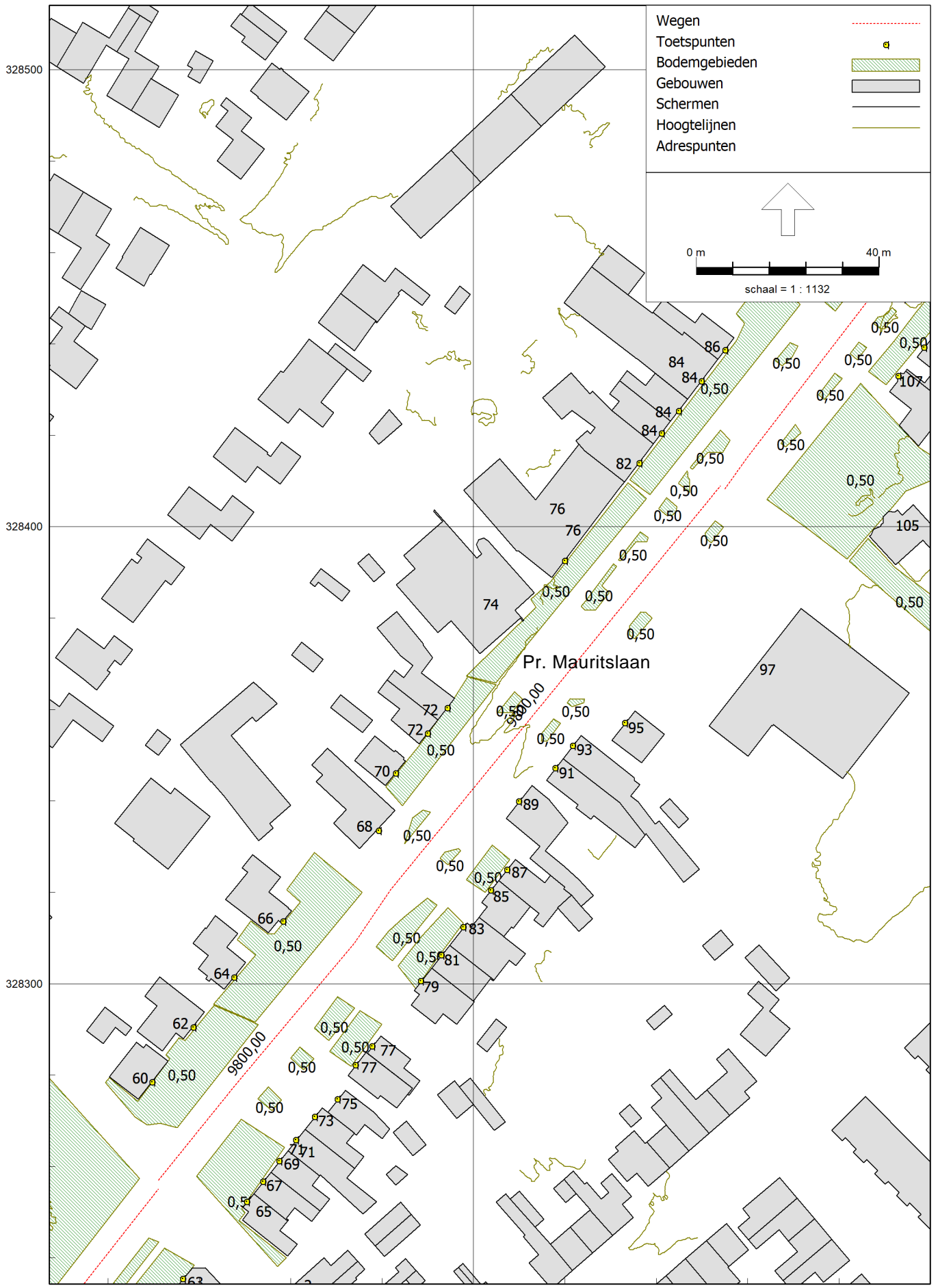

Invoergegevens rekenmodel: Prins Mauritslaan 87 t/m 100



Invoergegevens rekenmodel: Prins Mauritslaan 102 t/m 116

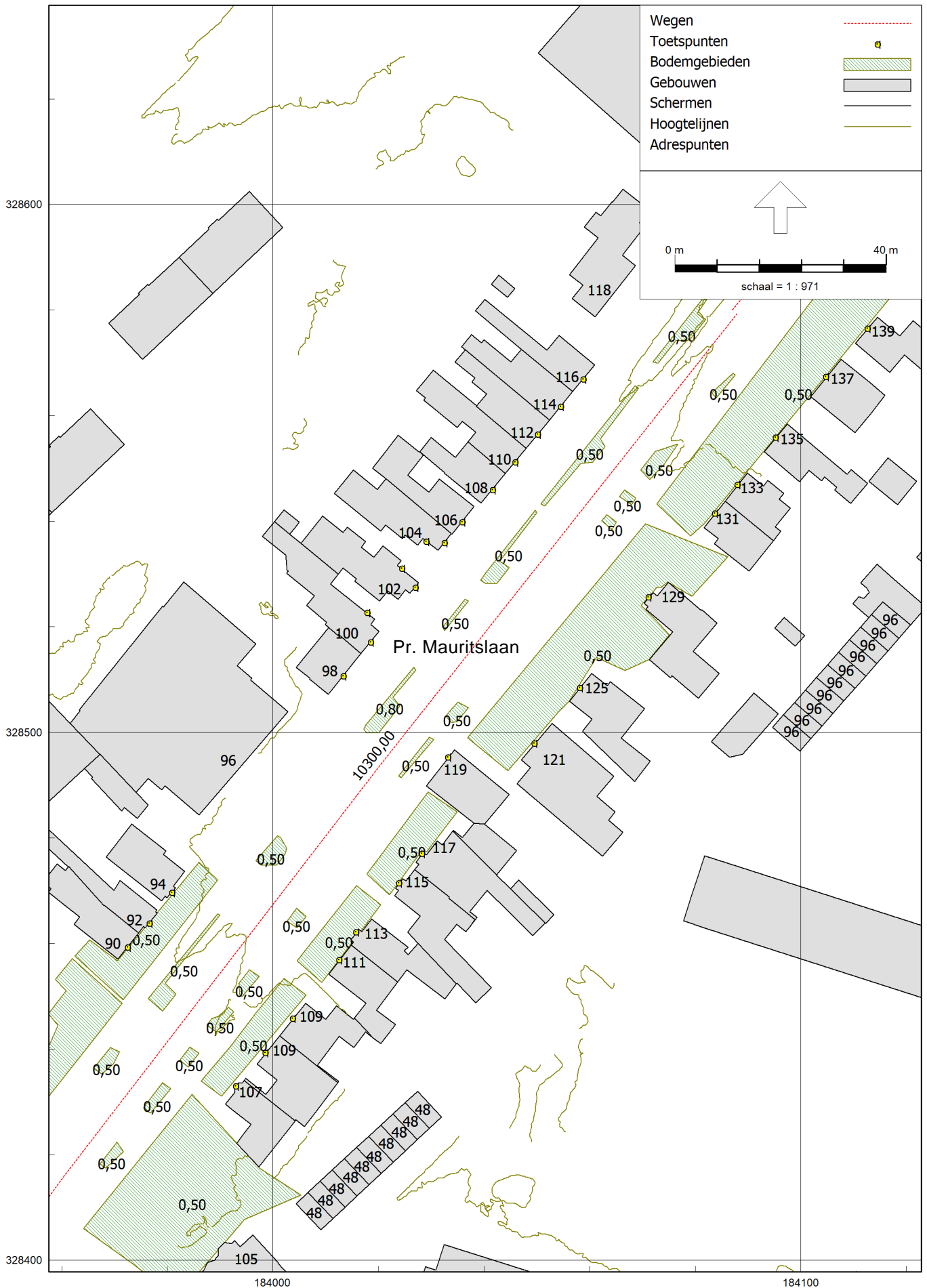

Invoergegevens rekenmodel: Prins Mauritslaan 117 t/m 139

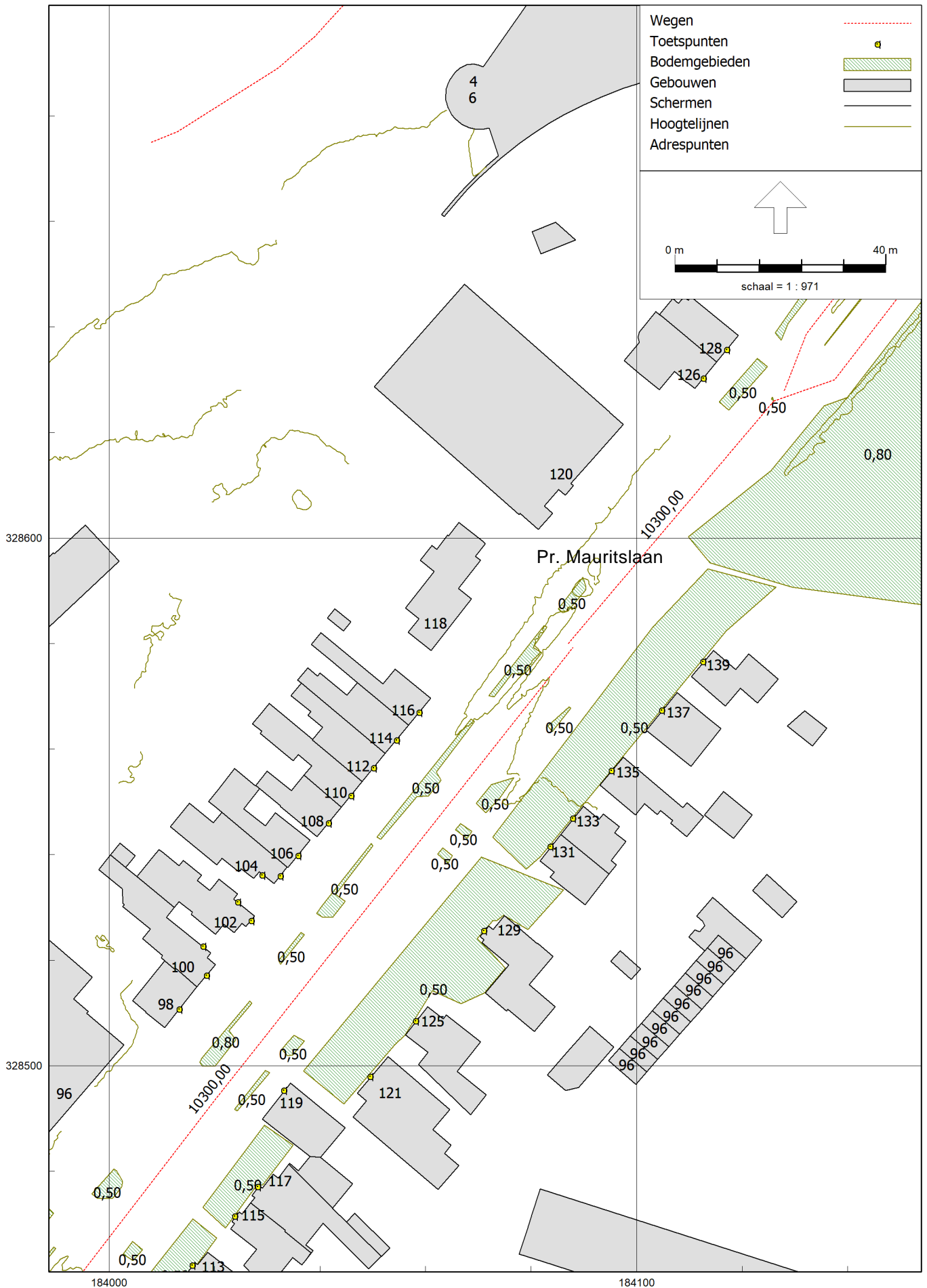

Invoergegevens rekenmodel: Prins Mauritslaan 126,128

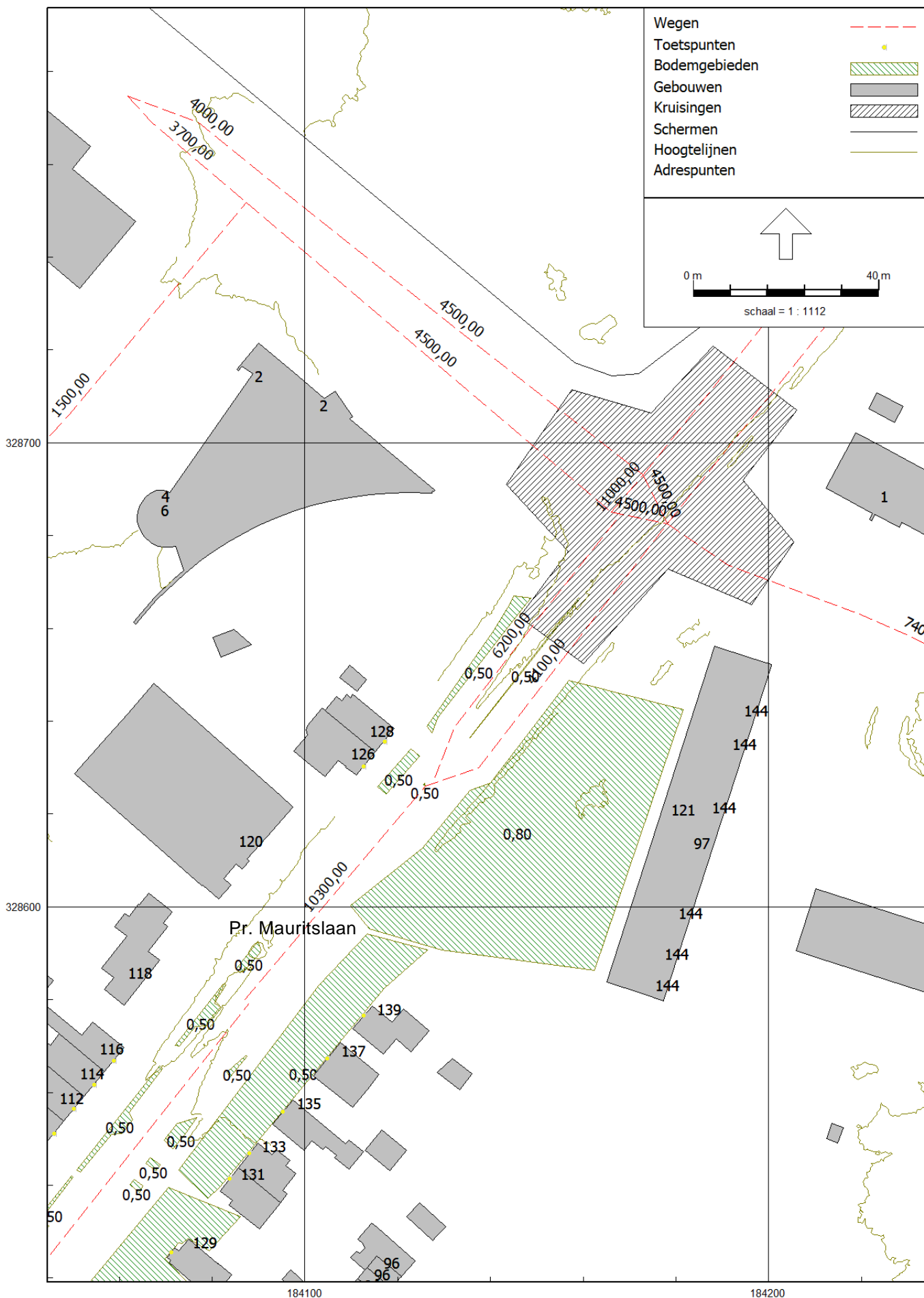

Invoergegevens rekenmodel: Prins Mauritslaan 191,193

Aldenhofstraat 108,110

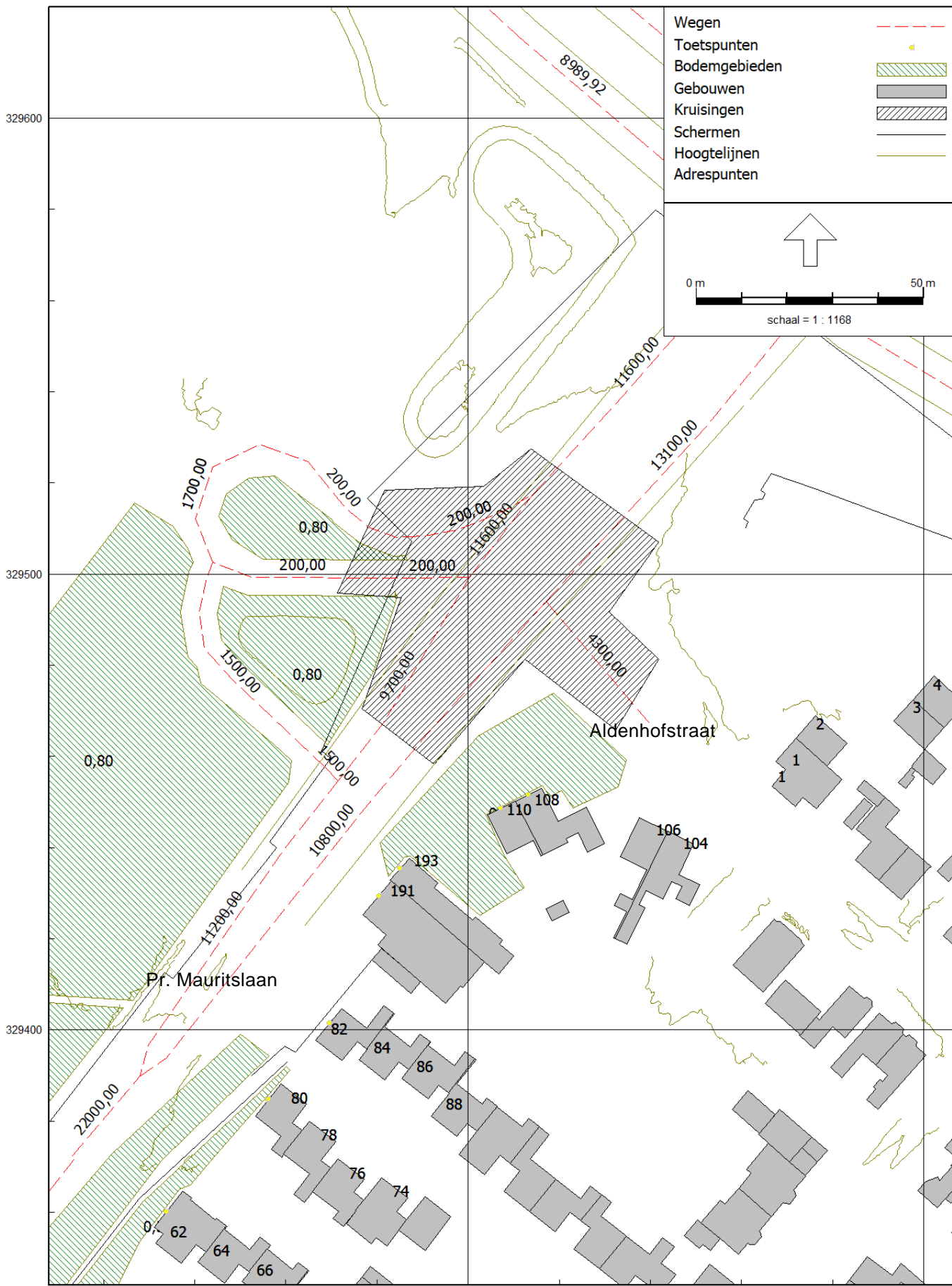

Invoergegevens rekenmodel: Haardboomstraat 44 + Fattenbergstraat 73

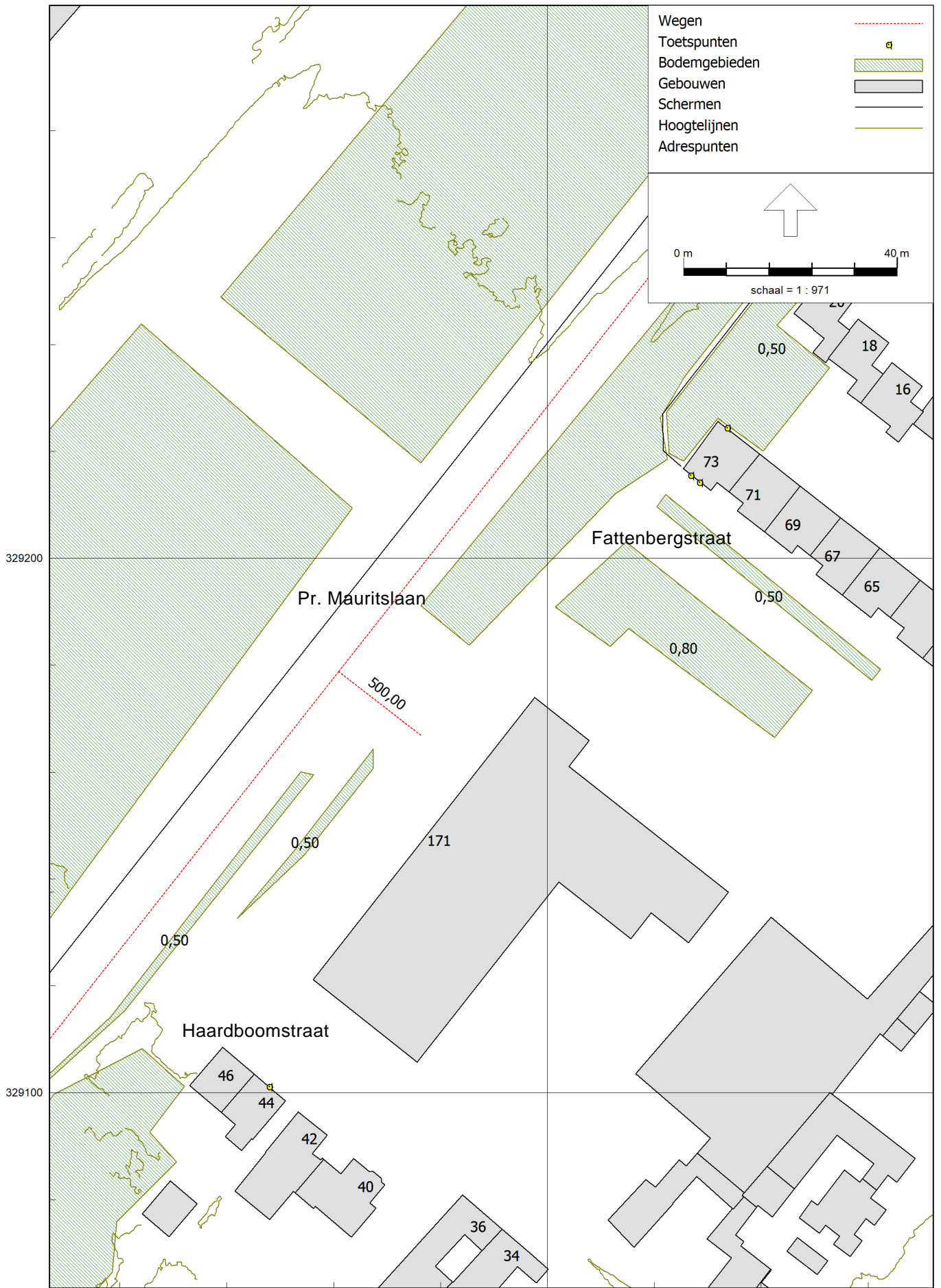

Invoergegevens rekenmodel: Cartylshofstraat 20 t/m 82

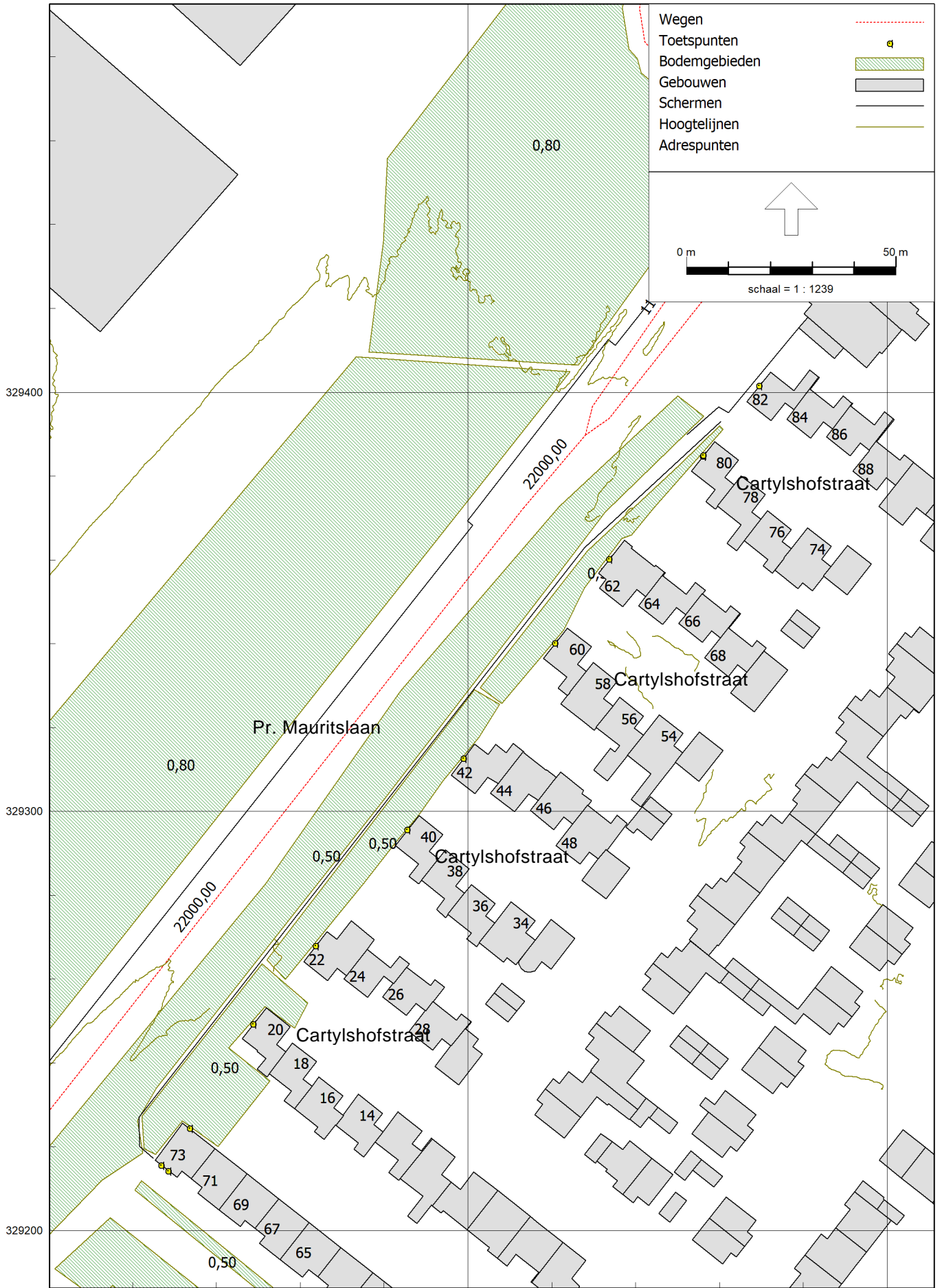

Invoergegevens rekenmodel: Maastrichterlaan 5

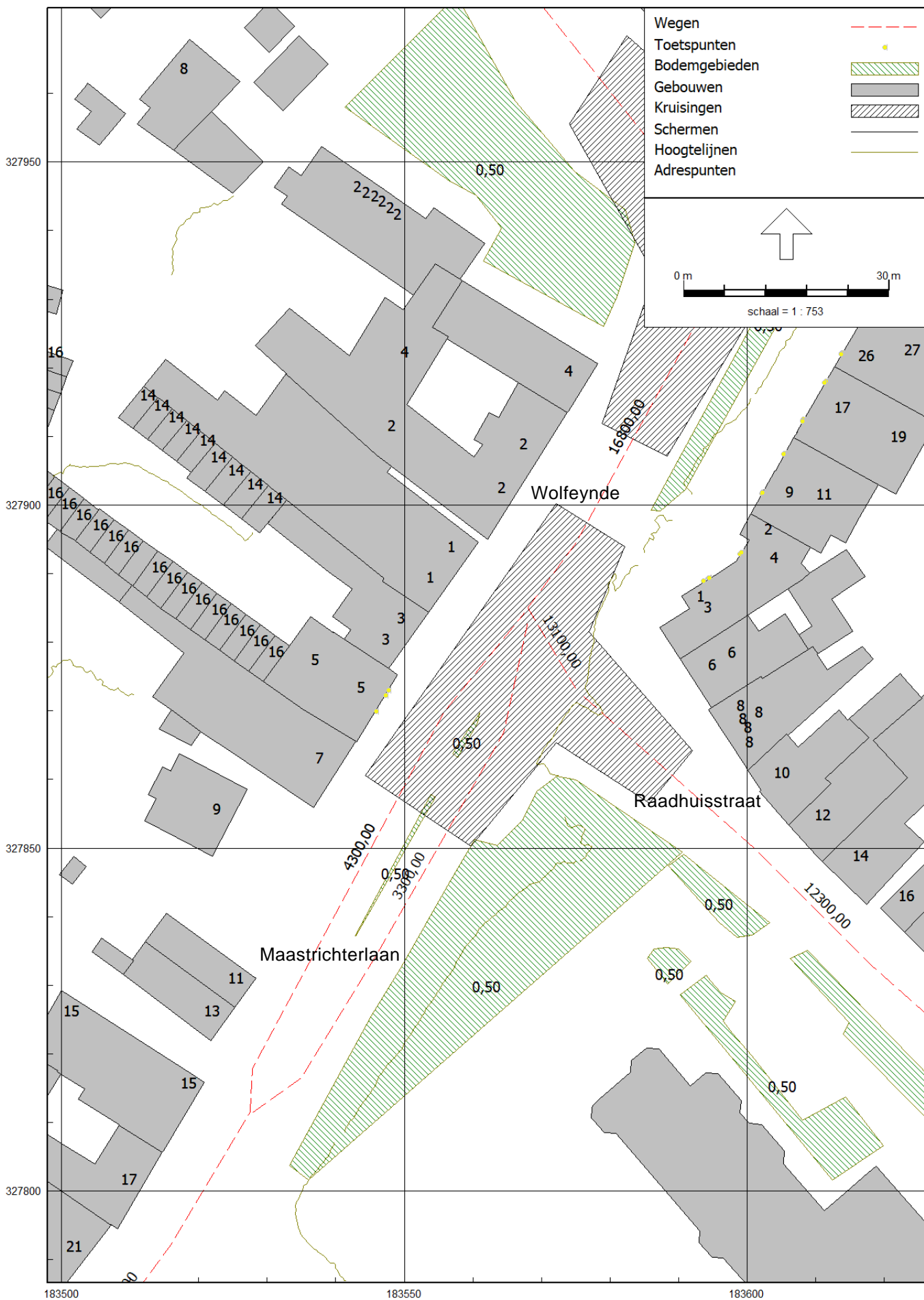

Invoergegevens rekenmodel: Maastrichterlaan 31 t/m 51



Invoergegevens rekenmodel: Raadhuisstraat 18,20,22

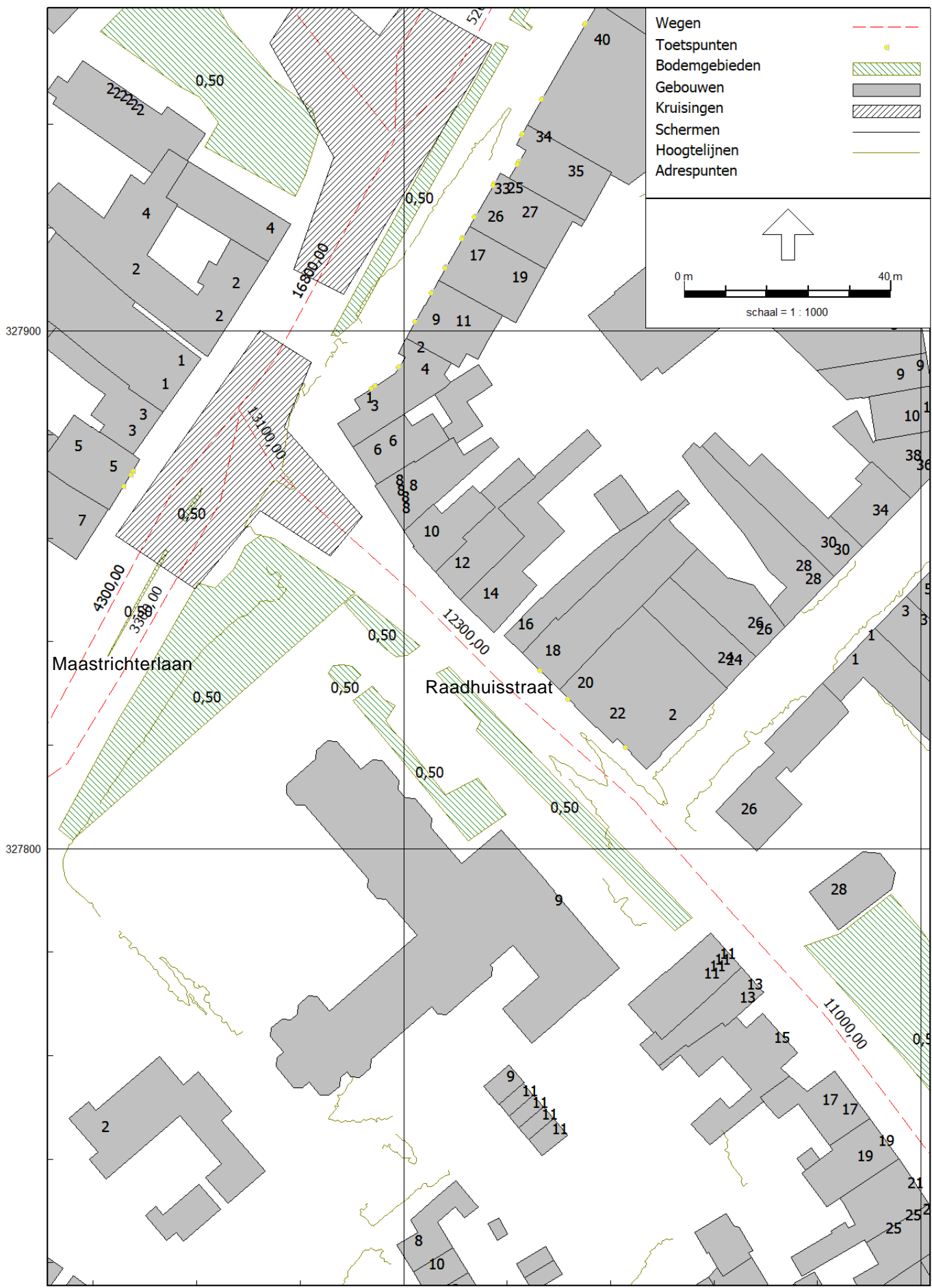

Invoergegevens rekenmodel: Raadhuisstraat 23 + Brugstraat 1 t/m 16

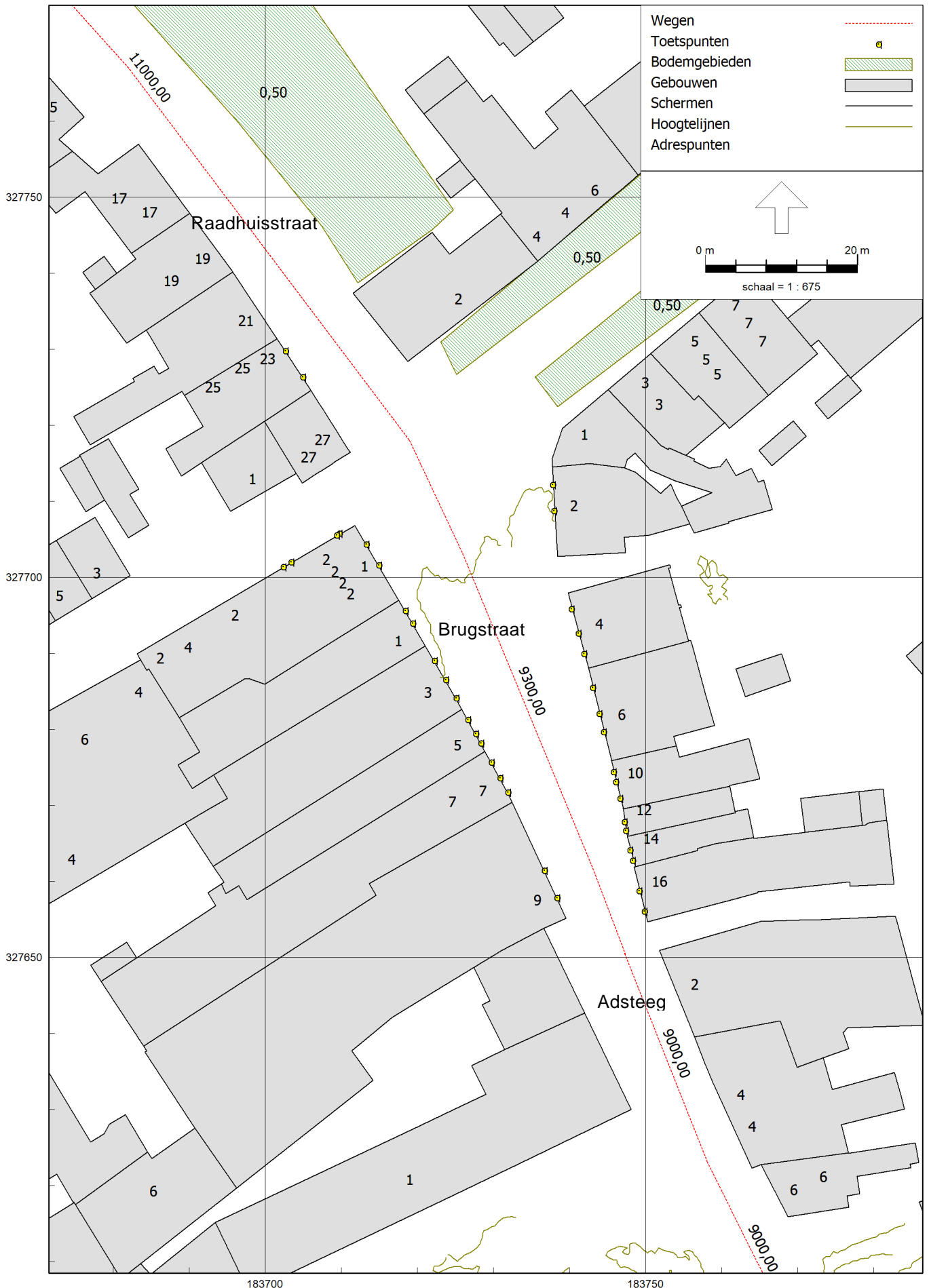

Invoergegevens rekenmodel: Adsteeg 16,16A,23,26

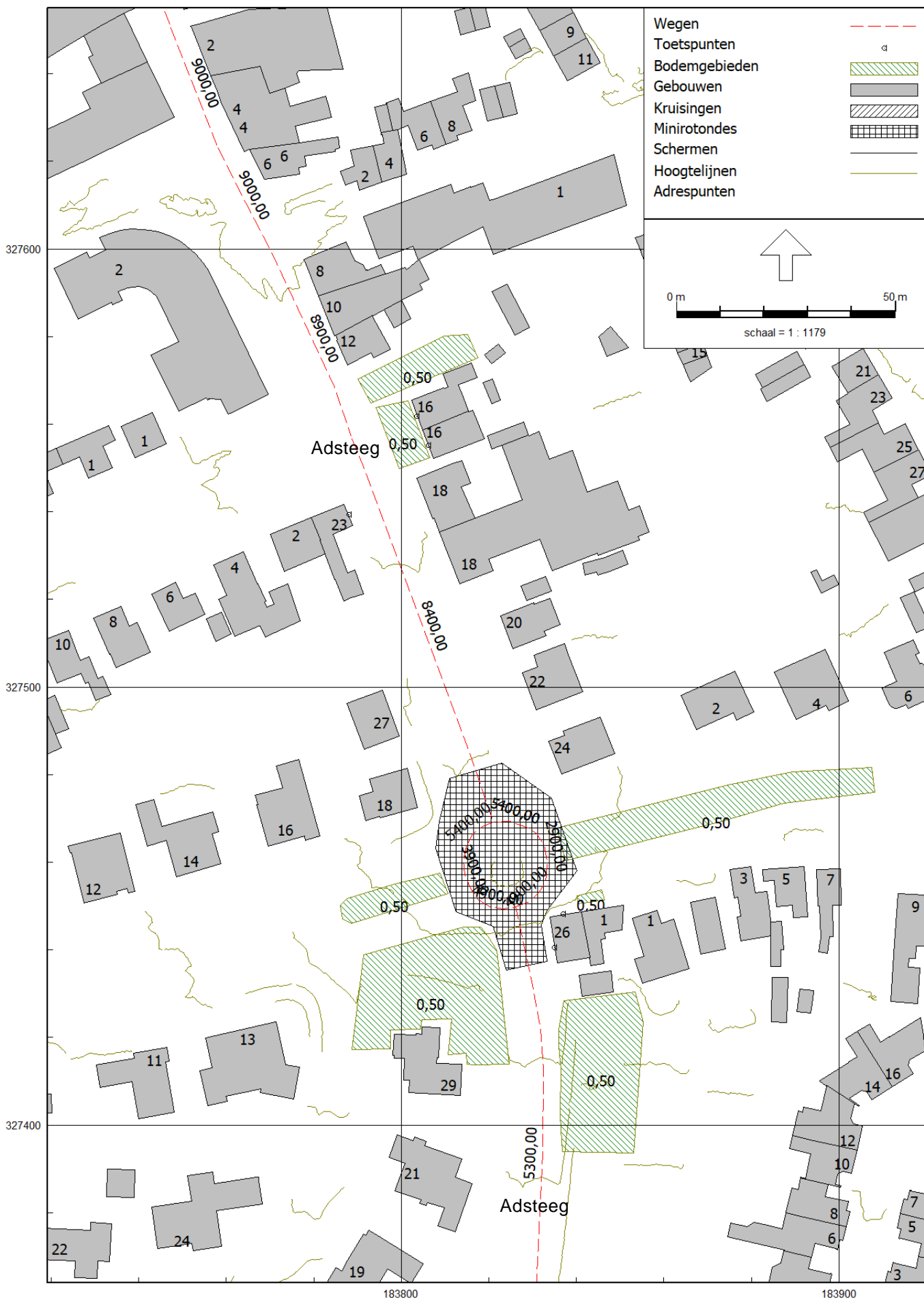

Invoergegevens rekenmodel: Adsteeg 33,37,39

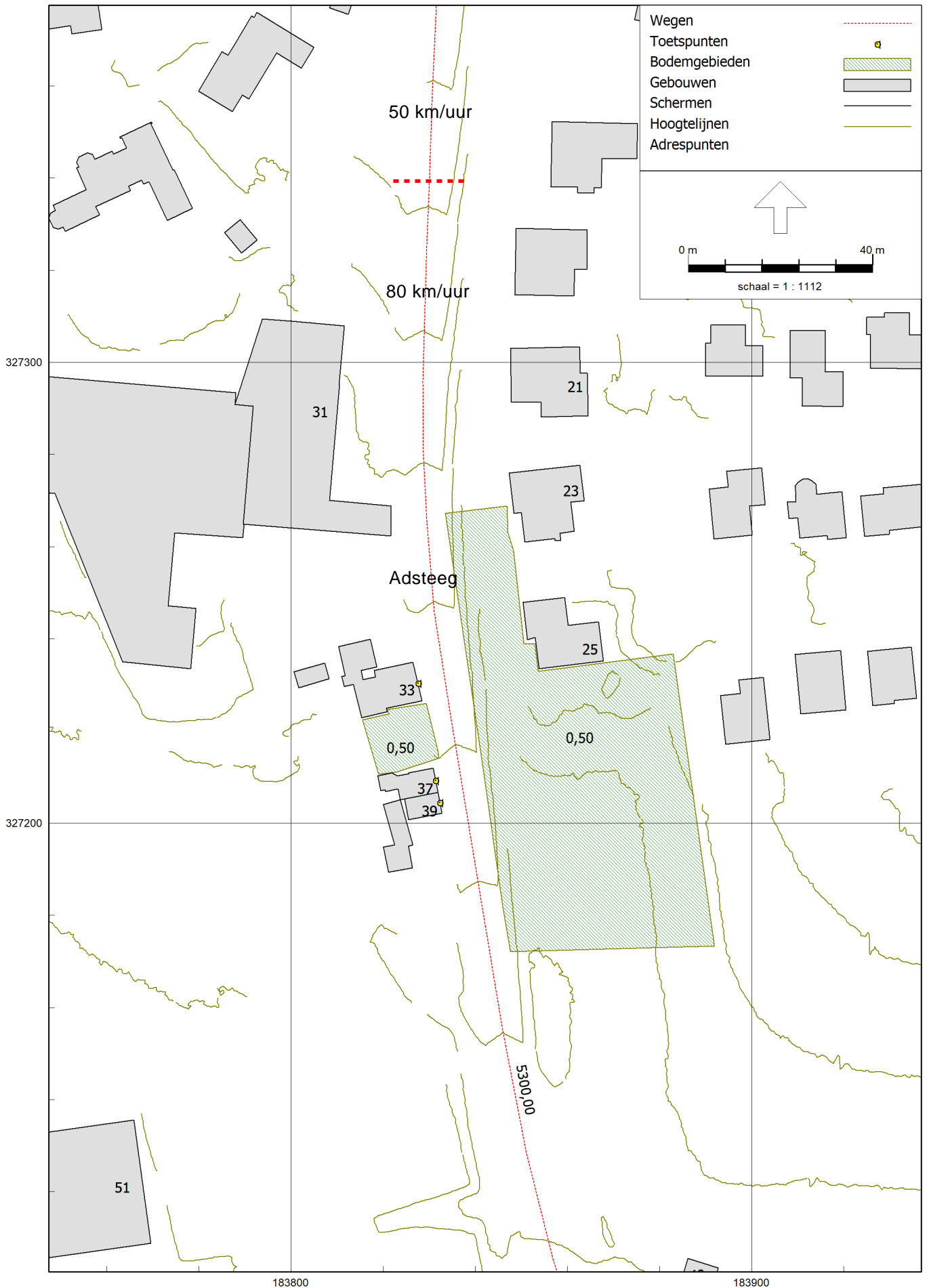

Invoergegevens rekenmodel: Schimmerterweg 15





Invoergegevens rekenmodel: Zandstraat 43 t/m 79

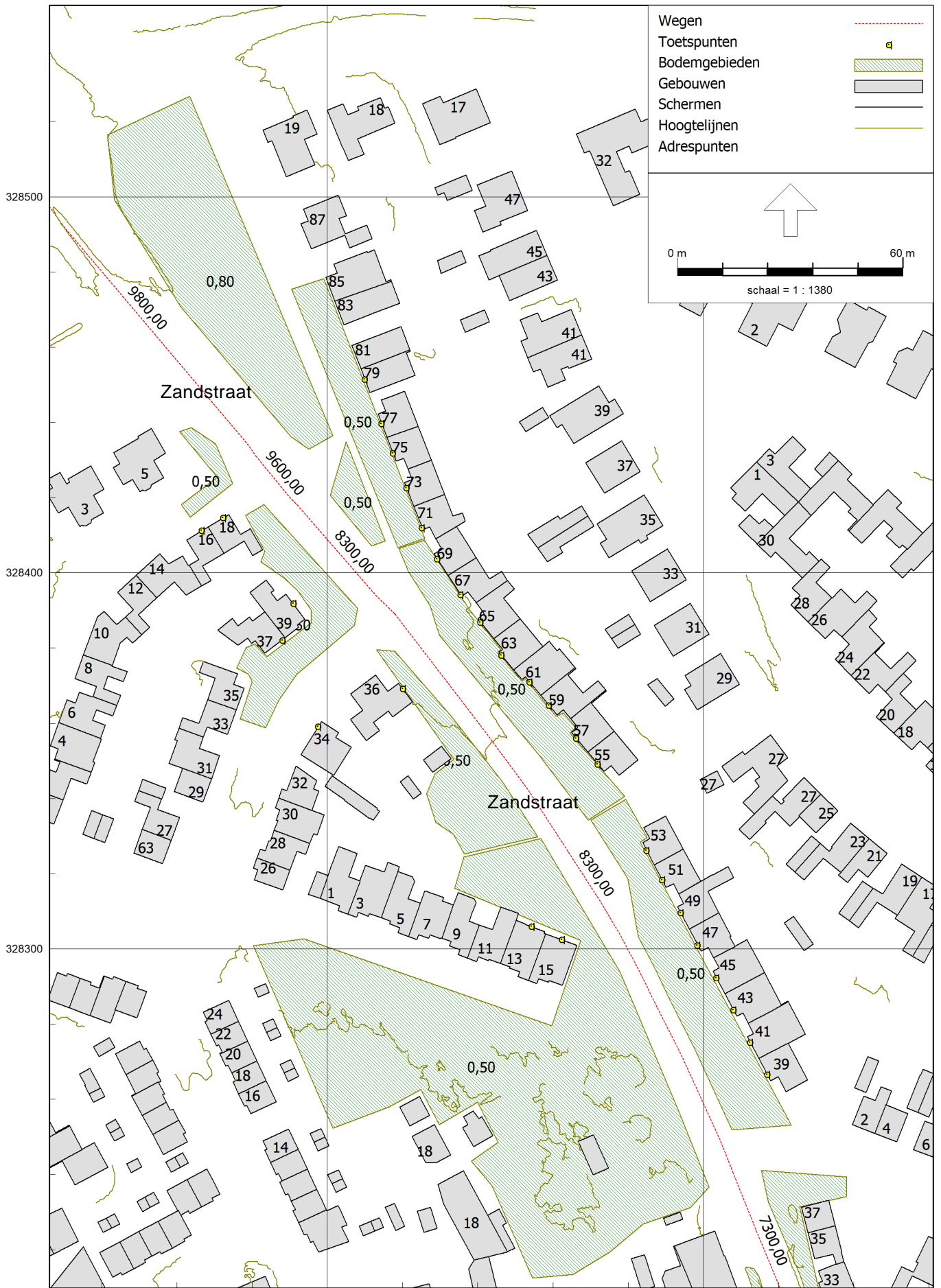

Invoergegevens rekenmodel: Zandstraat 55 t/m 79

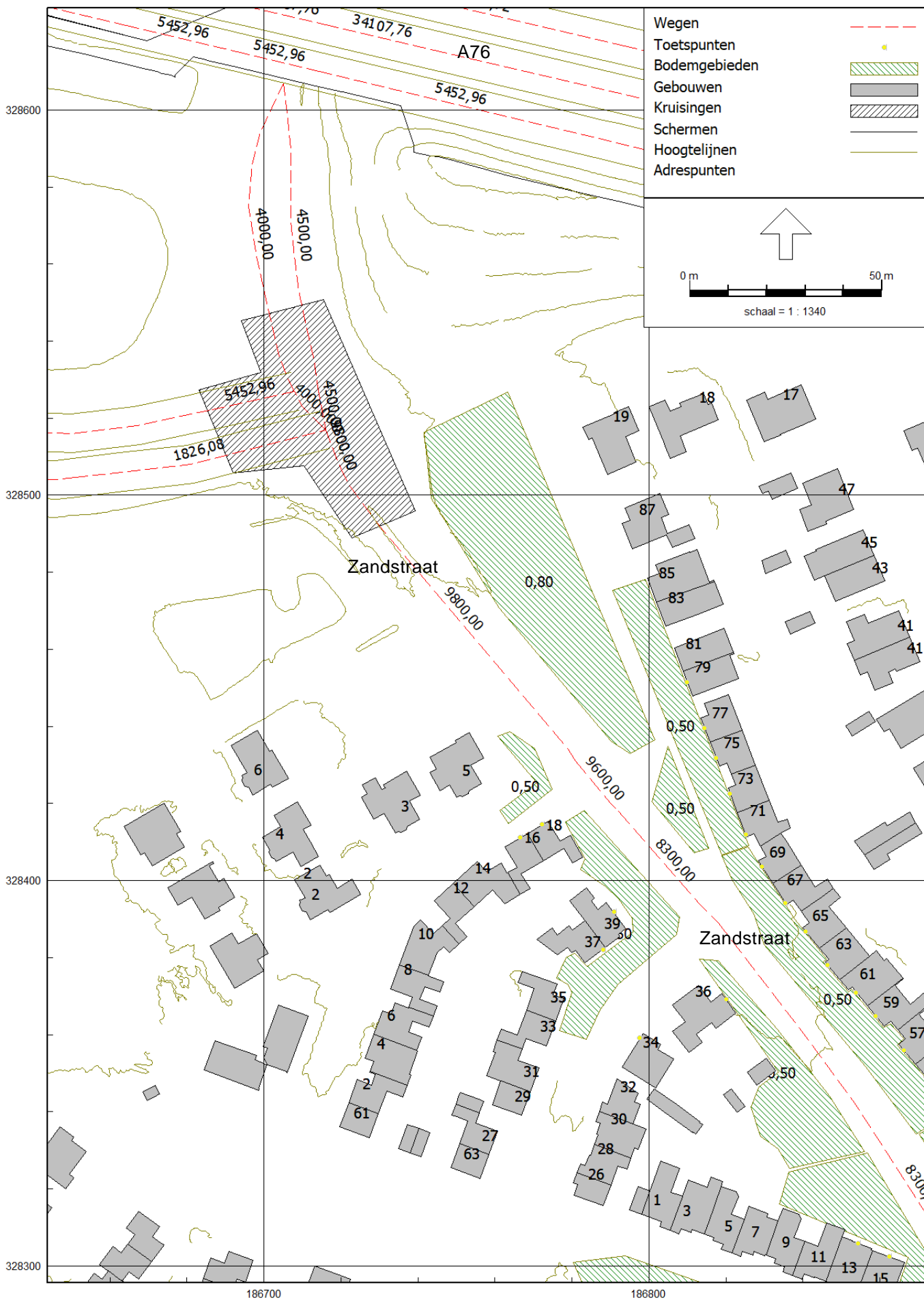

Invoergegevens rekenmodel: Kupstraat 1,3,6,11,11A,13

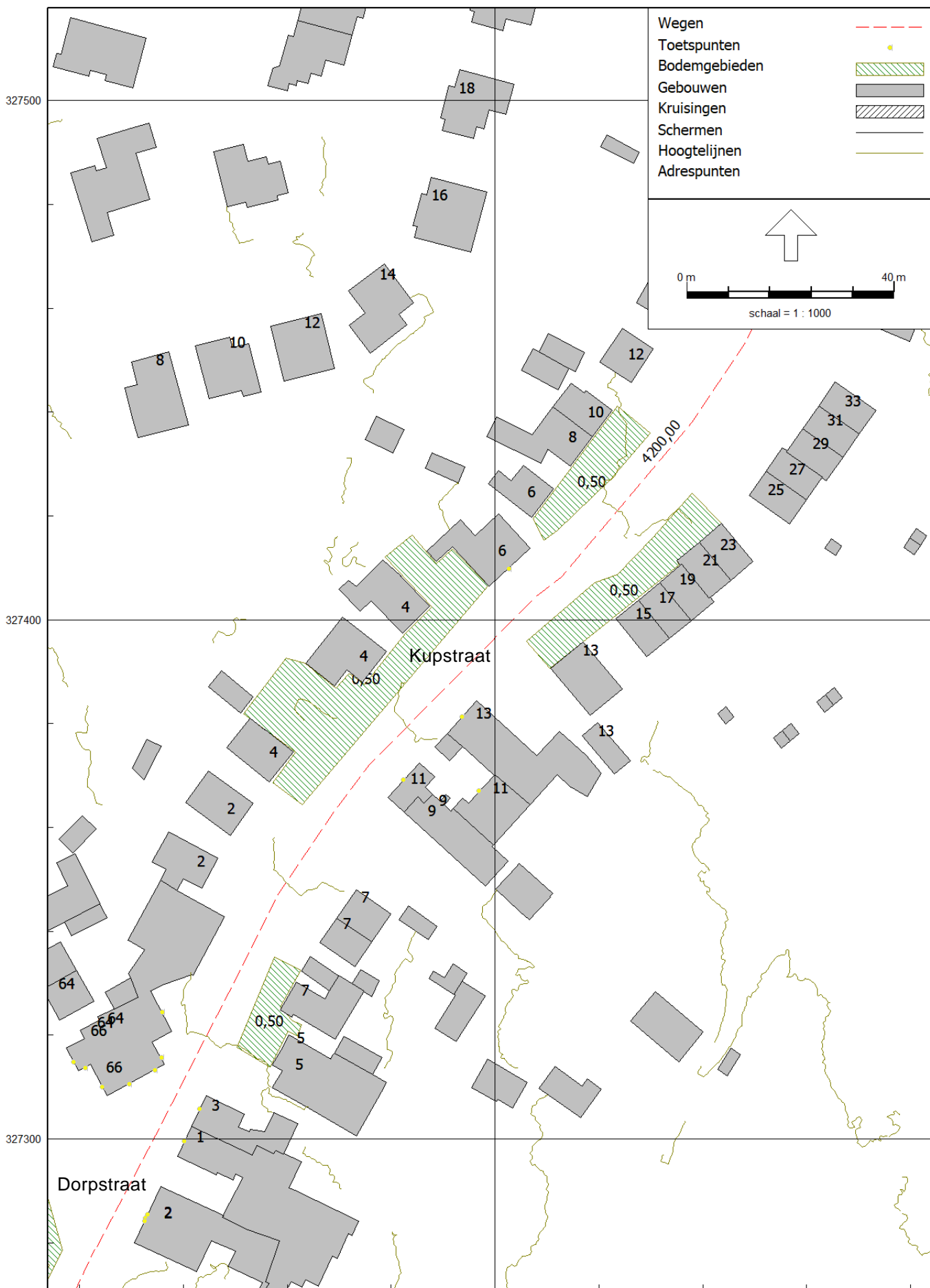

Invoergegevens rekenmodel: Bongerd 66,66A

Dorpstraat 2A t/m 30

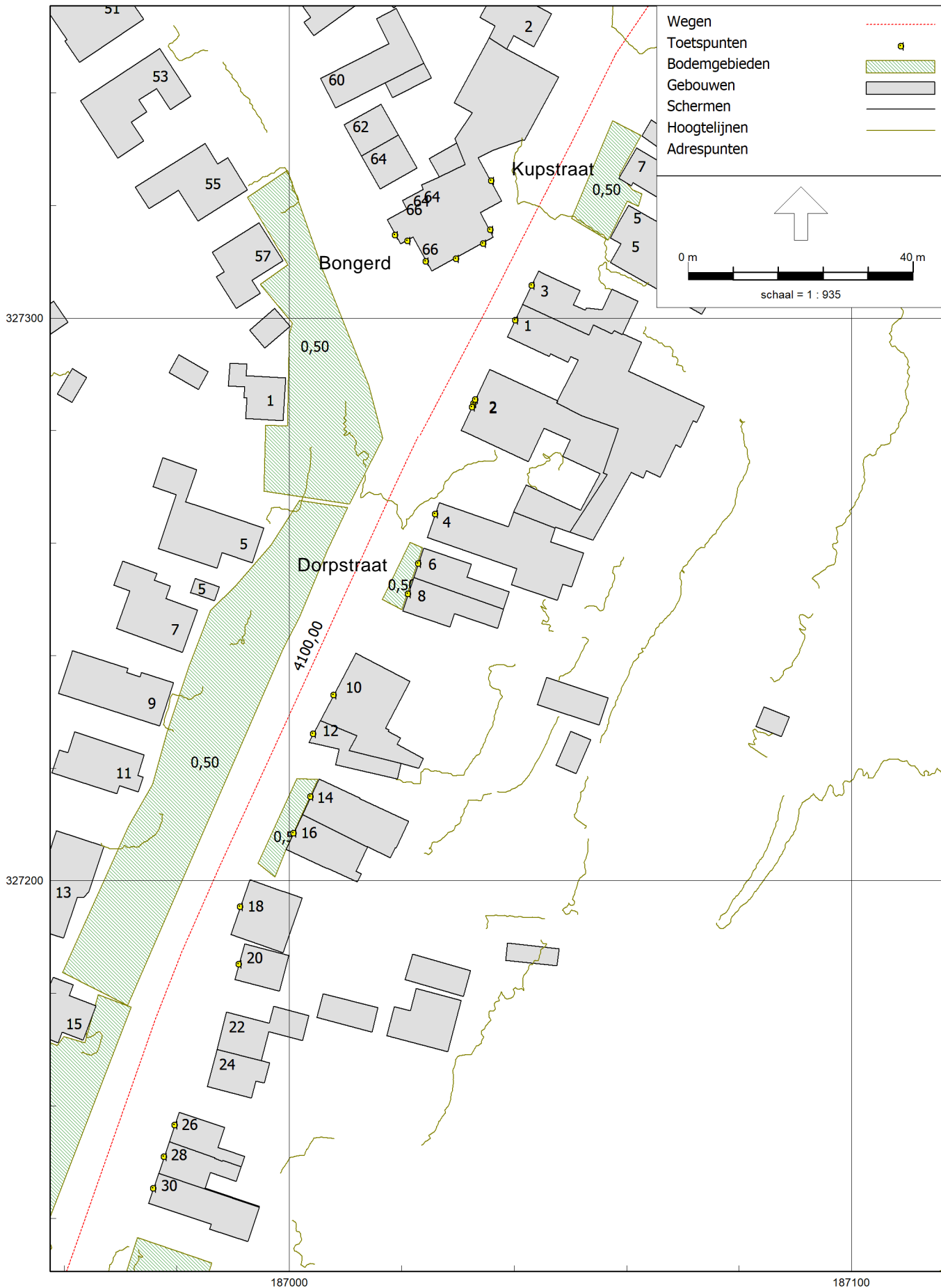

Invoergegevens rekenmodel: Dorpstraat 34 t/m 54

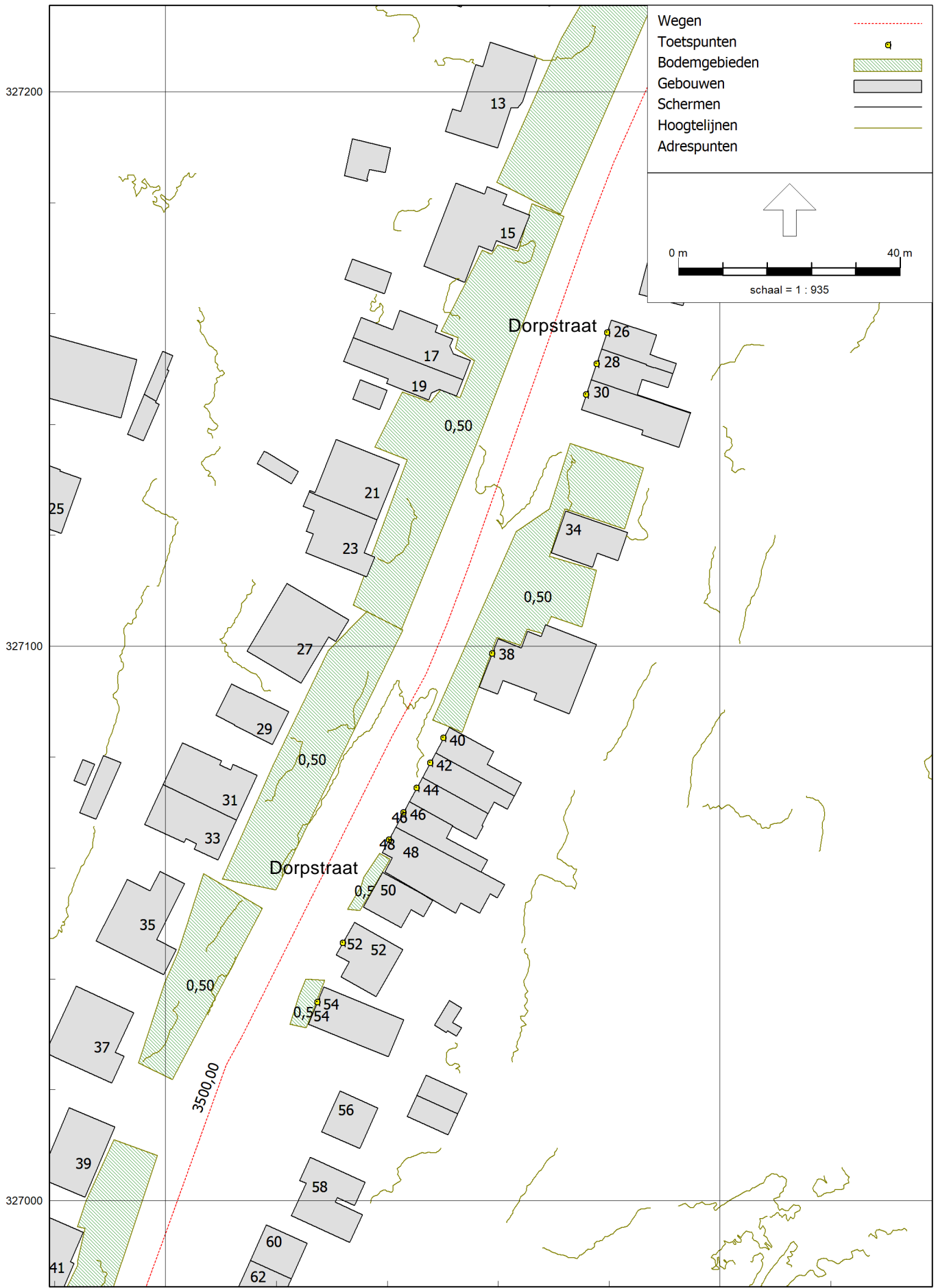

Invoergegevens rekenmodel: Dorpstraat 68 t/m 80



Invoergegevens rekenmodel: Dorpstraat 95 t/m 122

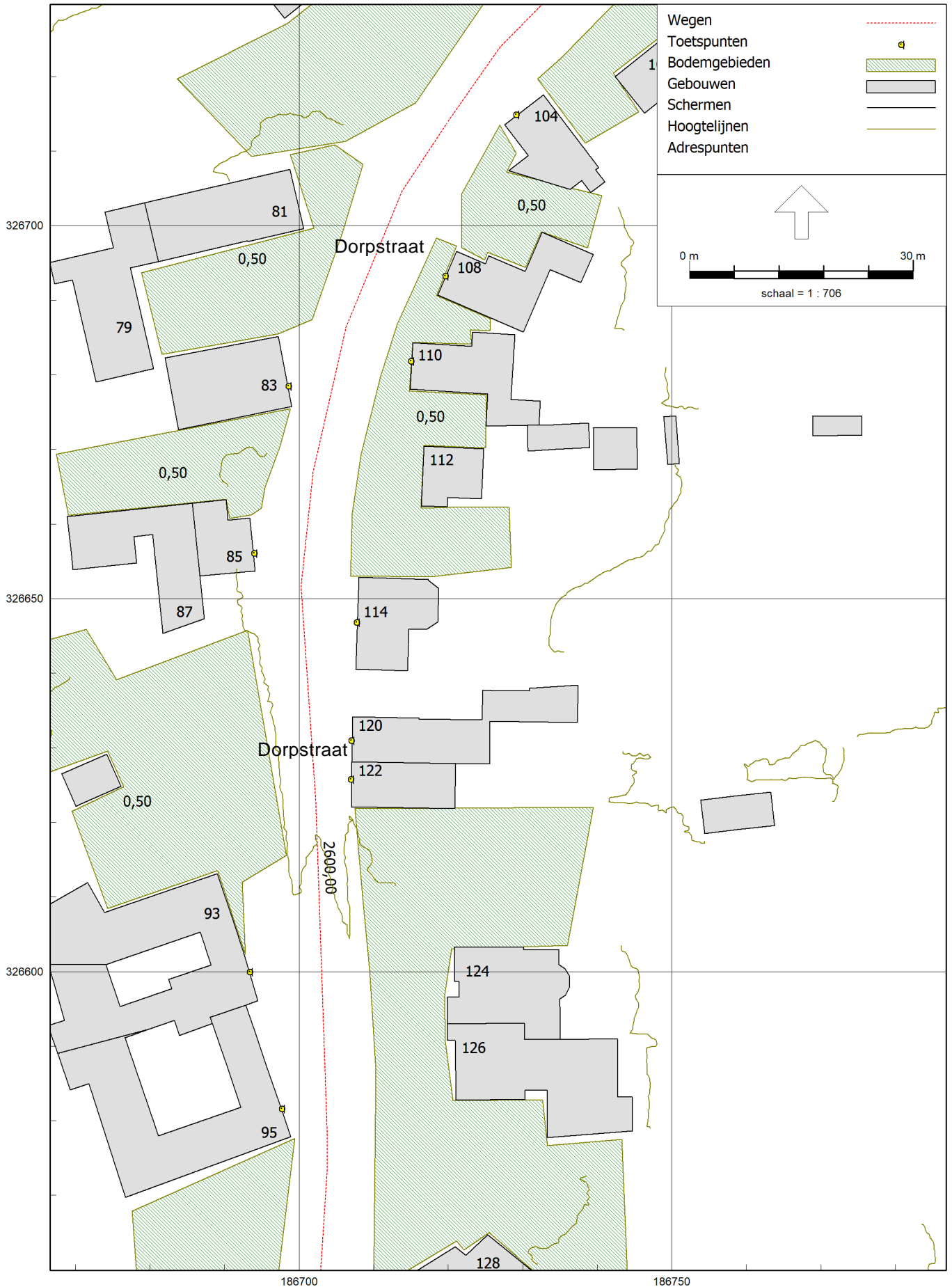

Invoergegevens rekenmodel: Dorpstraat 107,130,132

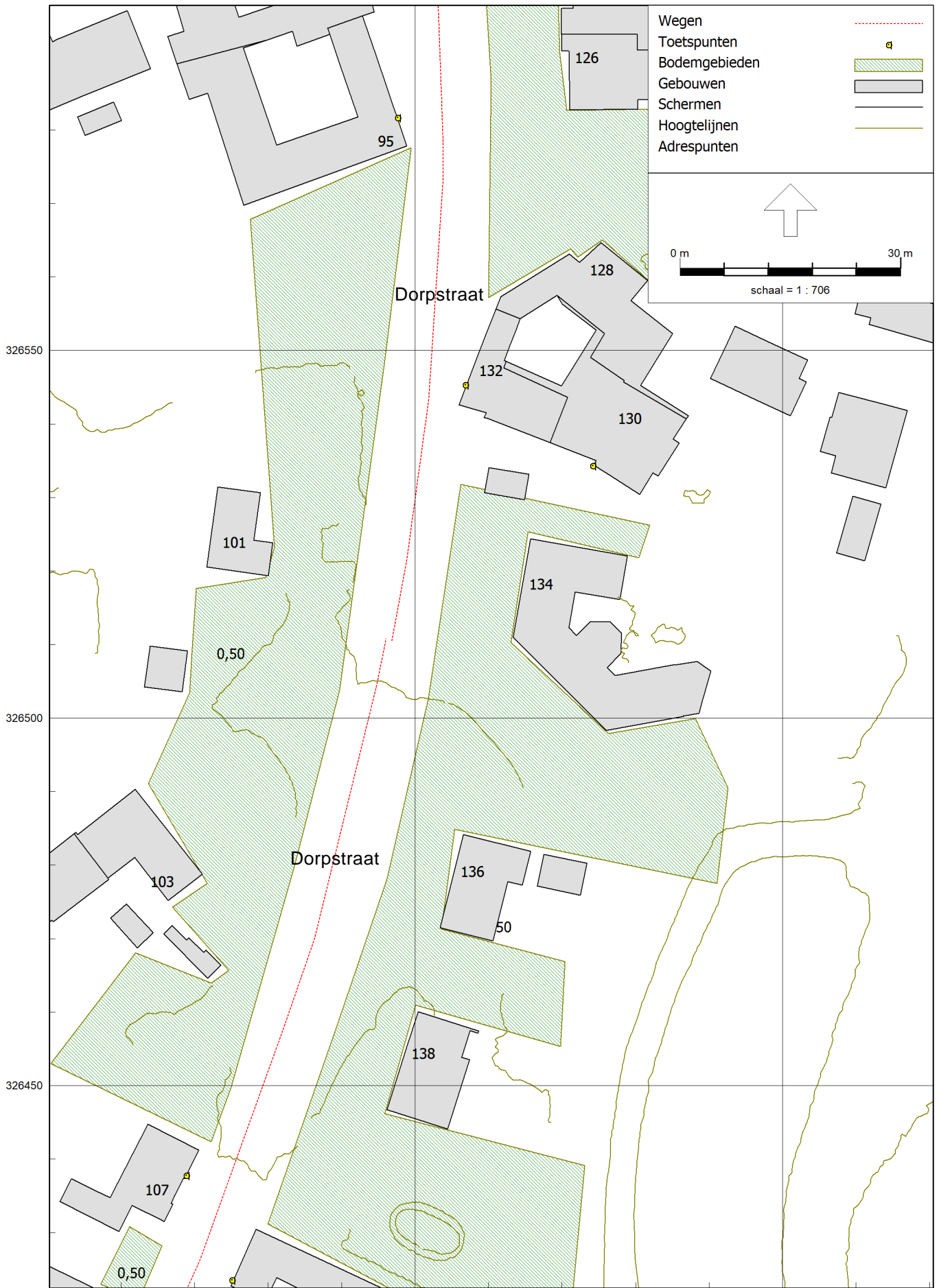

Invoergegevens rekenmodel: Dorpstraat 109,111,113,115,117,140

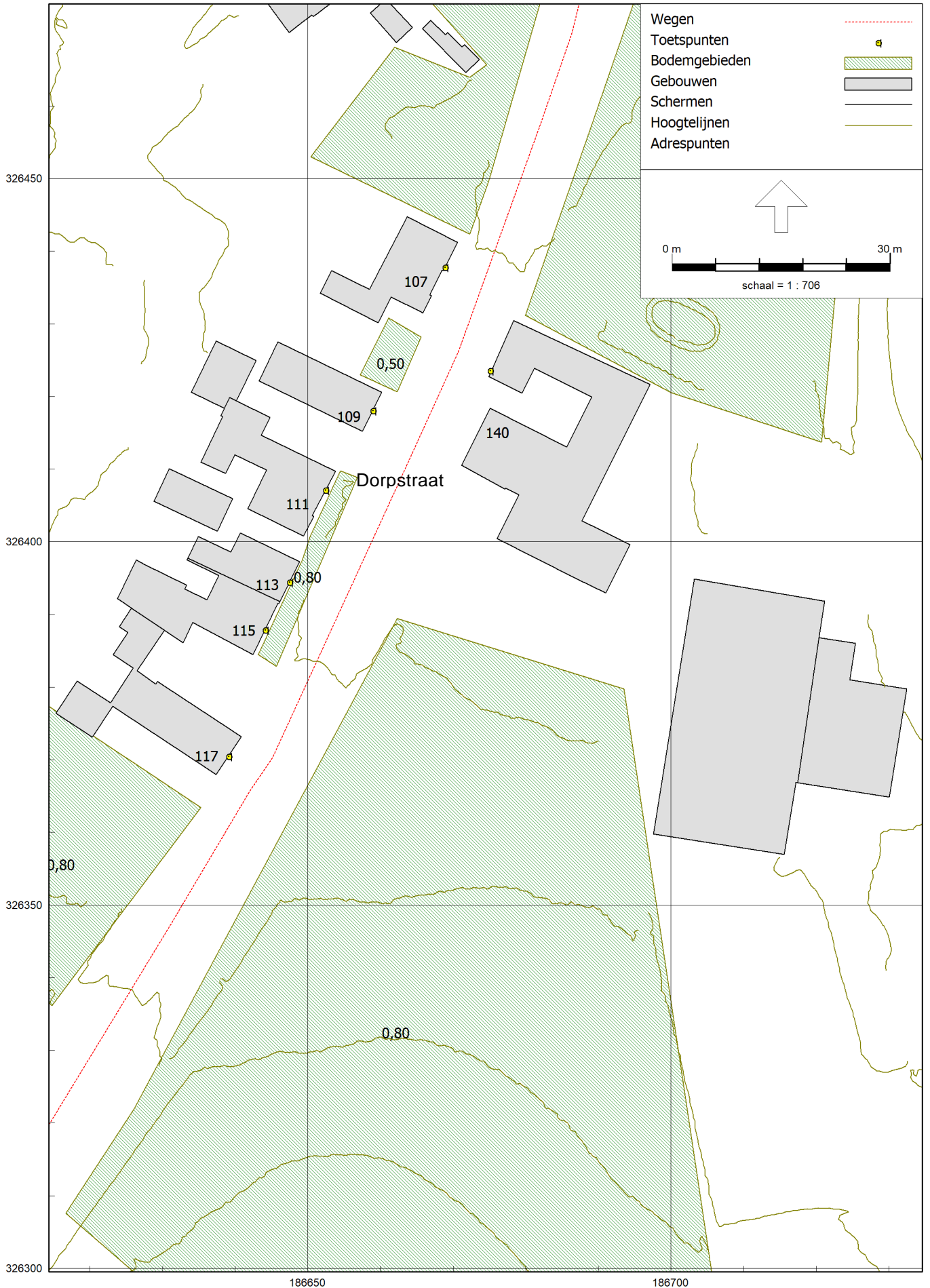

Invoergegevens rekenmodel: Beukenlaan 16,18

Berkenlaan 34,36,37,39

Iepenlaan 13,15



Ligging geluidschermen + nummering

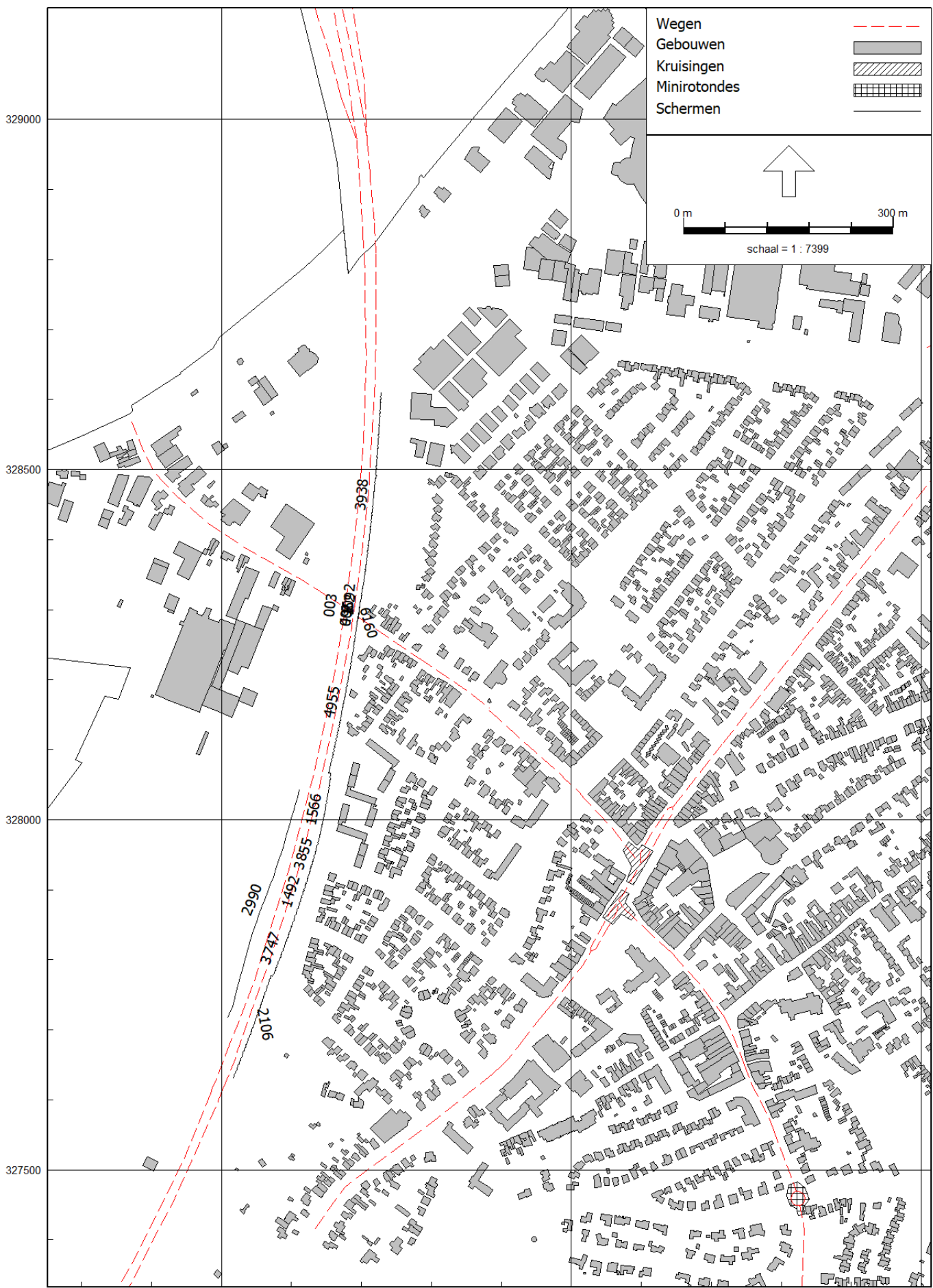

Ligging geluidschermen + nummering

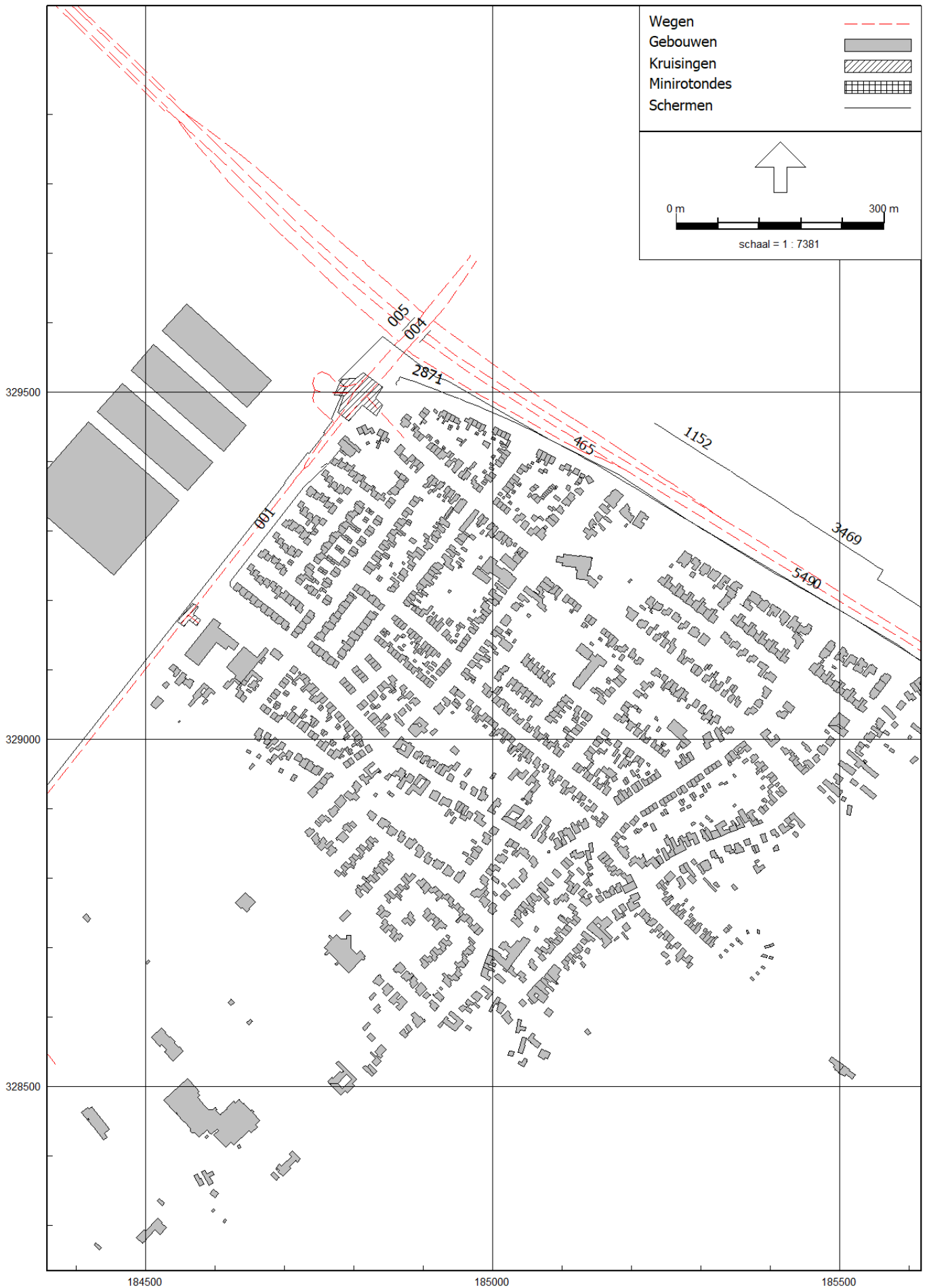

Ligging geluidschermen + nummering

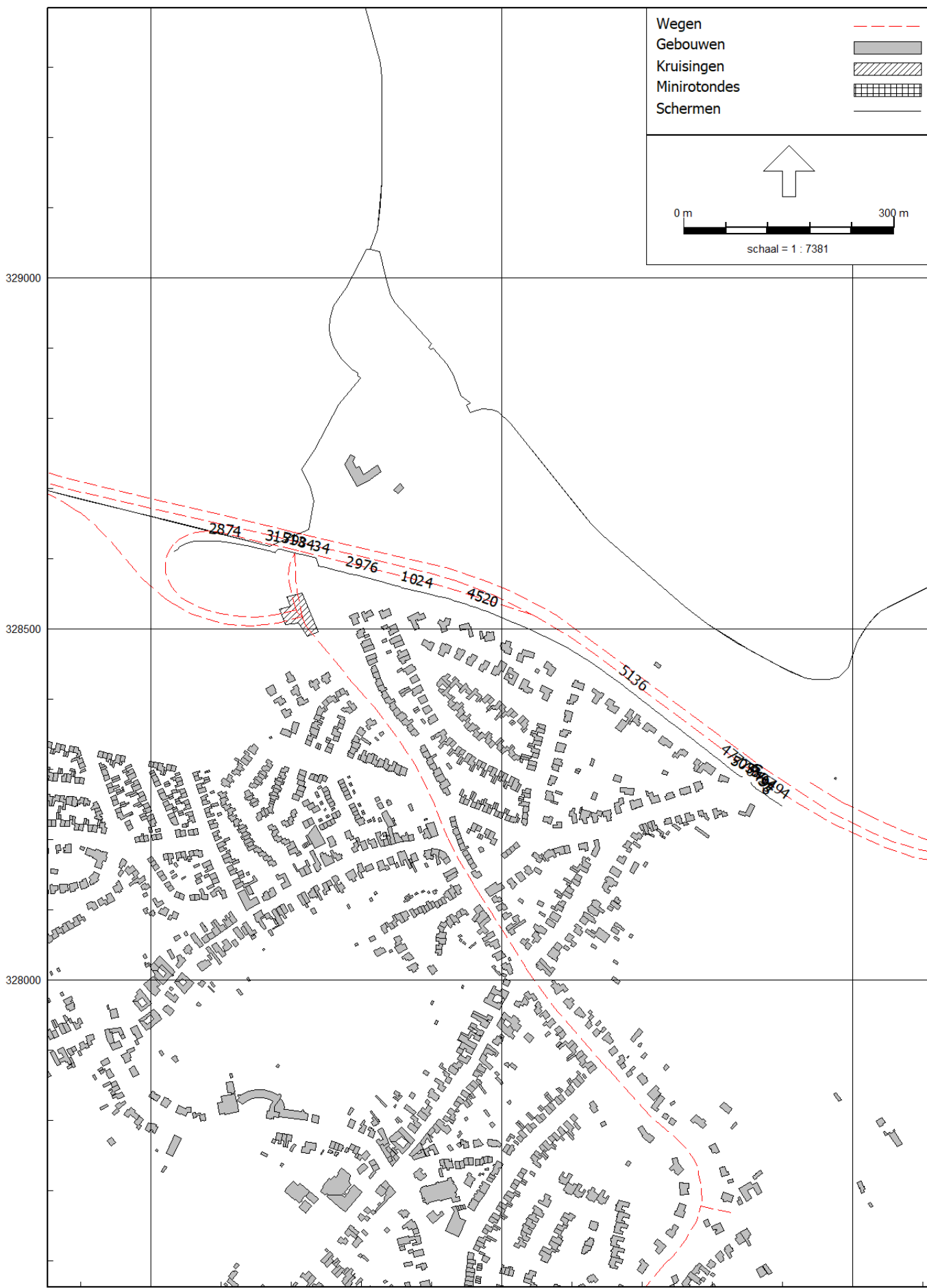

## Invoergegevens rekenmodel: itemeigenschappen - wegen

Model: Definitief model september2022 geluidbelasting per bron-LvdA  
 versie van Gebied - Gebied  
 Groep: (hoofdgroep)  
 Lijst van Wegen, voor rekenmethode Wegverkeerslawaai - RMG-2012, wegverkeer

Naam	Omschr.	ISO_H	ISO M.	Hdef.	Type	Cpl	Cpl_W	Helling	Wegdek
373057057	Zandstraat	0,00	--	Relatief	Verdeling	False	1,5	0	W0
373057058	Zandstraat	0,00	--	Relatief	Verdeling	False	1,5	0	W0
373057059	Zandstraat	0,00	--	Relatief	Verdeling	False	1,5	0	W0
373056026	Zandstraat	0,00	--	Relatief	Verdeling	False	1,5	0	W0
373056053	Zandstraat	0,00	--	Relatief	Verdeling	False	1,5	0	W0
374056002	Soppestraat	0,00	--	Relatief	Verdeling	False	1,5	0	W0
373056022	Zandstraat	0,00	--	Relatief	Verdeling	False	1,5	0	W0
373056025	Zandstraat	0,00	--	Relatief	Verdeling	False	1,5	0	W0
373056019	Zandstraat	0,00	--	Relatief	Verdeling	False	1,5	0	W0
373057061	Zandstraat	0,00	--	Relatief	Verdeling	False	1,5	0	W0
373056055	Zandstraat	0,00	--	Relatief	Verdeling	False	1,5	0	W0
373056054	Zandstraat	0,00	--	Relatief	Verdeling	False	1,5	0	W0
373057031	Zandstraat	0,00	--	Relatief	Verdeling	False	1,5	0	W0
373057055	Zandstraat	0,00	--	Relatief	Verdeling	False	1,5	0	W0
367056052	Stationstraat	0,00	--	Relatief	Verdeling	False	1,5	0	W0
367056051	Stationstraat	0,00	84,00	Relatief	Verdeling	False	1,5	0	W0
366056034	Stationstraat	0,00	--	Relatief	Verdeling	False	1,5	0	W0
366056005	Stationstraat	0,00	--	Relatief	Verdeling	False	1,5	0	W0
366056003	Stationstraat	0,00	--	Relatief	Verdeling	False	1,5	0	W0
366056003	Stationstraat	0,00	--	Relatief	Verdeling	False	1,5	0	W0
369059007	Rijksweg Zuid	0,00	--	Relatief	Verdeling	False	1,5	0	W0
369059041	Rijksweg Zuid	0,00	--	Relatief	Verdeling	False	1,5	0	W0
369059043	Rijksweg Zuid	0,00	--	Relatief	Verdeling	False	1,5	0	W0
369059005	Rijksweg Zuid	0,00	--	Relatief	Verdeling	False	1,5	0	W0
374055004	Soppestraat	0,00	--	Relatief	Verdeling	False	1,5	0	W0
369058038	Aldenhofstraat	0,00	--	Relatief	Verdeling	False	1,5	0	W0
368057043	Sportlaan	0,00	--	Relatief	Verdeling	False	1,5	0	W0
368057046	Sportlaan	0,00	--	Relatief	Verdeling	False	1,5	0	W0
368057024	Wethouder Sangersstraat	0,00	--	Relatief	Verdeling	False	1,5	0	W0
368057021	Wethouder Sangersstraat	0,00	78,00	Relatief	Verdeling	False	1,5	0	W0
368057026	Wethouder Sangersstraat	0,00	78,00	Relatief	Verdeling	False	1,5	0	W0
368057027	Wethouder Sangersstraat	0,00	--	Relatief	Verdeling	False	1,5	0	W0
368057023	Wethouder Sangersstraat	0,00	78,00	Relatief	Verdeling	False	1,5	0	W0
374055015	Heggerweg	0,00	--	Relatief	Verdeling	False	1,5	0	W0
367054049	Schimmerterweg	0,00	--	Relatief	Verdeling	False	1,5	0	W0
368057034	Prins Mauritslaan	0,00	76,00	Relatief	Verdeling	False	1,5	0	W0
367056032	Prins Mauritslaan	0,00	--	Relatief	Verdeling	False	1,5	0	W0
367056078	Prins Mauritslaan	0,00	--	Relatief	Verdeling	False	1,5	0	W0
368057033	Prins Mauritslaan	0,00	76,00	Relatief	Verdeling	False	1,5	0	W0
368057037	Prins Mauritslaan	0,00	76,00	Relatief	Verdeling	False	1,5	0	W0
367055068	Maastrichterlaan	0,00	--	Relatief	Verdeling	False	1,5	0	W0
367055064	Wolfeynde	0,00	--	Relatief	Verdeling	False	1,5	0	W0
367055069	Maastrichterlaan	0,00	--	Relatief	Verdeling	False	1,5	0	W0
367055071	Wolfeynde	0,00	--	Relatief	Verdeling	False	1,5	0	W0
367056031	Prins Mauritslaan	0,00	--	Relatief	Verdeling	False	1,5	0	W0
369058072	Prins Mauritslaan	0,00	--	Relatief	Verdeling	False	1,5	0	W0
369059053	Prins Mauritslaan	0,00	--	Relatief	Verdeling	False	1,5	0	W0
369058071	Prins Mauritslaan	0,00	74,00	Relatief	Verdeling	False	1,5	0	W0
368057035	Prins Mauritslaan	0,00	--	Relatief	Verdeling	False	1,5	0	W0
368057029	Prins Mauritslaan	0,00	--	Relatief	Verdeling	False	1,5	0	W0
369058068	Prins Mauritslaan	0,00	--	Relatief	Verdeling	False	1,5	0	W0
369058080	Prins Mauritslaan	0,00	--	Relatief	Verdeling	False	1,5	0	W0
369059056	Prins Mauritslaan	0,00	--	Relatief	Verdeling	False	1,5	0	W0
369059063	Prins Mauritslaan	0,00	--	Relatief	Verdeling	False	1,5	0	W0
369058067	Prins Mauritslaan	0,00	--	Relatief	Verdeling	False	1,5	0	W0
369058082	Prins Mauritslaan	0,00	--	Relatief	Verdeling	False	1,5	0	W0
369058048	Prins Mauritslaan	0,00	--	Relatief	Verdeling	False	1,5	0	W0
369058081	Prins Mauritslaan	0,00	--	Relatief	Verdeling	False	1,5	0	W0
369059062	Prins Mauritslaan	0,00	--	Relatief	Verdeling	False	1,5	0	W0

## Invoergegevens rekenmodel: itemeigenschappen - wegen

Model: Definitief model september2022 geluidbelasting per bron-LvdA  
 versie van Gebied - Gebied  
 Groep: (hoofdgroep)  
 Lijst van Wegen, voor rekenmethode Wegverkeerslawaai - RMG-2012, wegverkeer

Naam	V(MR(D))	V(MR(A))	V(MR(N))	V(MR(P4))	V(LV(D))	V(LV(A))	V(LV(N))	V(LV(P4))	V(MV(D))
373057057	--	--	--	--	50	50	50	--	50
373057058	--	--	--	--	50	50	50	--	50
373057059	--	--	--	--	50	50	50	--	50
373056026	--	--	--	--	50	50	50	--	50
373056053	--	--	--	--	50	50	50	--	50
374056002	--	--	--	--	50	50	50	--	50
373056022	--	--	--	--	50	50	50	--	50
373056025	--	--	--	--	50	50	50	--	50
373056019	--	--	--	--	50	50	50	--	50
373057061	--	--	--	--	50	50	50	--	50
373056055	--	--	--	--	50	50	50	--	50
373056054	--	--	--	--	50	50	50	--	50
373057031	--	--	--	--	50	50	50	--	50
373057055	--	--	--	--	50	50	50	--	50
367056052	--	--	--	--	50	50	50	--	50
367056051	--	--	--	--	50	50	50	--	50
366056034	--	--	--	--	50	50	50	--	50
366056005	--	--	--	--	50	50	50	--	50
366056003	--	--	--	--	50	50	50	--	50
366056003	--	--	--	--	50	50	50	--	50
369059007	--	--	--	--	50	50	50	--	50
369059041	--	--	--	--	50	50	50	--	50
369059043	--	--	--	--	50	50	50	--	50
369059005	--	--	--	--	50	50	50	--	50
374055004	--	--	--	--	50	50	50	--	50
369058038	--	--	--	--	50	50	50	--	50
368057043	--	--	--	--	50	50	50	--	50
368057046	--	--	--	--	50	50	50	--	50
368057024	--	--	--	--	50	50	50	--	50
368057021	--	--	--	--	50	50	50	--	50
368057026	--	--	--	--	50	50	50	--	50
368057027	--	--	--	--	50	50	50	--	50
368057023	--	--	--	--	50	50	50	--	50
374055015	--	--	--	--	50	50	50	--	50
367054049	--	--	--	--	80	80	80	--	80
368057034	--	--	--	--	50	50	50	--	50
367056032	--	--	--	--	50	50	50	--	50
367056078	--	--	--	--	50	50	50	--	50
368057033	--	--	--	--	50	50	50	--	50
368057037	--	--	--	--	50	50	50	--	50
367055068	--	--	--	--	50	50	50	--	50
367055064	--	--	--	--	50	50	50	--	50
367055069	--	--	--	--	50	50	50	--	50
367055071	--	--	--	--	50	50	50	--	50
367056031	--	--	--	--	50	50	50	--	50
369058072	--	--	--	--	50	50	50	--	50
369059053	--	--	--	--	50	50	50	--	50
369058071	--	--	--	--	50	50	50	--	50
368057035	--	--	--	--	50	50	50	--	50
368057029	--	--	--	--	60	60	60	--	60
369058068	--	--	--	--	50	50	50	--	50
369058080	--	--	--	--	50	50	50	--	50
369059056	--	--	--	--	50	50	50	--	50
369059063	--	--	--	--	50	50	50	--	50
369058067	--	--	--	--	50	50	50	--	50
369058082	--	--	--	--	50	50	50	--	50
369058048	--	--	--	--	50	50	50	--	50
369058081	--	--	--	--	50	50	50	--	50
369059062	--	--	--	--	50	50	50	--	50

## Invoergegevens rekenmodel: itemeigenschappen - wegen

Model: Definitief model september2022 geluidbelasting per bron-LvdA  
 versie van Gebied - Gebied  
 Groep: (hoofdgroep)  
 Lijst van Wegen, voor rekenmethode Wegverkeerslawaai - RMG-2012, wegverkeer

Naam	V(MV(A))	V(MV(N))	V(MV(P4))	V(ZV(D))	V(ZV(A))	V(ZV(N))	V(ZV(P4))	Totaal aantal	%Int(D)
373057057	50	50	--	50	50	50	--	4500,00	6,60
373057058	50	50	--	50	50	50	--	4000,00	6,60
373057059	50	50	--	50	50	50	--	4500,00	6,60
373056026	50	50	--	50	50	50	--	9600,00	6,60
373056053	50	50	--	50	50	50	--	7000,00	6,60
374056002	50	50	--	50	50	50	--	5600,00	6,60
373056022	50	50	--	50	50	50	--	7300,00	6,60
373056025	50	50	--	50	50	50	--	8300,00	6,60
373056019	50	50	--	50	50	50	--	8300,00	6,60
373057061	50	50	--	50	50	50	--	9800,00	6,60
373056055	50	50	--	50	50	50	--	5600,00	6,60
373056054	50	50	--	50	50	50	--	5700,00	6,60
373057031	50	50	--	50	50	50	--	9800,00	6,60
373057055	50	50	--	50	50	50	--	4000,00	6,60
367056052	50	50	--	50	50	50	--	11500,00	6,60
367056051	50	50	--	50	50	50	--	11500,00	6,60
366056034	50	50	--	50	50	50	--	11700,00	6,60
366056005	50	50	--	50	50	50	--	12400,00	6,60
366056003	50	50	--	50	50	50	--	12800,00	6,60
366056003	50	50	--	50	50	50	--	13200,00	6,60
366056003	50	50	--	50	50	50	--	12800,00	6,60
369059007	50	50	--	50	50	50	--	16600,00	6,60
369059041	50	50	--	50	50	50	--	23000,00	6,60
369059043	50	50	--	50	50	50	--	21000,00	6,60
369059005	50	50	--	50	50	50	--	17800,00	6,60
374055004	50	50	--	50	50	50	--	4700,00	6,60
369058038	50	50	--	50	50	50	--	4300,00	6,60
368057043	50	50	--	50	50	50	--	7400,00	6,60
368057046	50	50	--	50	50	50	--	6400,00	6,60
368057024	50	50	--	50	50	50	--	4500,00	6,60
368057021	50	50	--	50	50	50	--	1500,00	6,60
368057026	50	50	--	50	50	50	--	3700,00	6,60
368057027	50	50	--	50	50	50	--	4500,00	6,60
368057023	50	50	--	50	50	50	--	4000,00	6,60
374055015	50	50	--	50	50	50	--	1700,00	6,60
367054049	80	80	--	80	80	80	--	3900,00	6,60
368057034	50	50	--	50	50	50	--	11000,00	6,60
367056032	50	50	--	50	50	50	--	9700,00	6,60
367056078	50	50	--	50	50	50	--	9800,00	6,60
368057033	50	50	--	50	50	50	--	6200,00	6,60
368057037	50	50	--	50	50	50	--	10300,00	6,60
367055068	50	50	--	50	50	50	--	3300,00	6,60
367055064	50	50	--	50	50	50	--	5200,00	6,60
367055069	50	50	--	50	50	50	--	4300,00	6,60
367055071	50	50	--	50	50	50	--	5200,00	6,60
367056031	50	50	--	50	50	50	--	9700,00	6,60
369058072	50	50	--	50	50	50	--	22000,00	6,60
369059053	50	50	--	50	50	50	--	1700,00	6,60
369058071	50	50	--	50	50	50	--	22000,00	6,60
368057035	50	50	--	50	50	50	--	11000,00	6,60
368057029	60	60	--	60	60	60	--	22000,00	6,60
369058068	50	50	--	50	50	50	--	1500,00	6,60
369058080	50	50	--	50	50	50	--	200,00	6,60
369059056	50	50	--	50	50	50	--	1500,00	6,60
369059063	50	50	--	50	50	50	--	200,00	6,60
369058067	50	50	--	50	50	50	--	11200,00	6,60
369058082	50	50	--	50	50	50	--	9700,00	6,60
369058048	50	50	--	50	50	50	--	13100,00	6,60
369058081	50	50	--	50	50	50	--	200,00	6,60
369059062	50	50	--	50	50	50	--	200,00	6,60

## Invoergegevens rekenmodel: itemeigenschappen - wegen

Model: Definitief model september2022 geluidbelasting per bron-LvdA  
 versie van Gebied - Gebied  
 Groep: (hoofdgroep)  
 Lijst van Wegen, voor rekenmethode Wegverkeerslawaai - RMG-2012, wegverkeer

Naam	%Int(A)	%Int(N)	%Int(P4)	%MR(D)	%MR(A)	%MR(N)	%MR(P4)	%LV(D)	%LV(A)	%LV(N)	%LV(P4)
373057057	3,60	0,80	--	--	--	--	--	93,50	95,25	97,00	--
373057058	3,60	0,80	--	--	--	--	--	93,50	95,25	97,00	--
373057059	3,60	0,80	--	--	--	--	--	93,50	95,25	97,00	--
373056026	3,60	0,80	--	--	--	--	--	93,50	95,25	97,00	--
373056053	3,60	0,80	--	--	--	--	--	93,50	95,25	97,00	--
374056002	3,60	0,80	--	--	--	--	--	93,50	95,25	97,00	--
373056022	3,60	0,80	--	--	--	--	--	93,50	95,25	97,00	--
373056025	3,60	0,80	--	--	--	--	--	93,50	95,25	97,00	--
373056019	3,60	0,80	--	--	--	--	--	93,50	95,25	97,00	--
373057061	3,60	0,80	--	--	--	--	--	93,50	95,25	97,00	--
373056055	3,60	0,80	--	--	--	--	--	93,50	95,25	97,00	--
373056054	3,60	0,80	--	--	--	--	--	93,50	95,25	97,00	--
373057031	3,60	0,80	--	--	--	--	--	93,50	95,25	97,00	--
373057055	3,60	0,80	--	--	--	--	--	93,50	95,25	97,00	--
367056052	3,60	0,80	--	--	--	--	--	93,50	95,25	97,00	--
367056051	3,60	0,80	--	--	--	--	--	93,50	95,25	97,00	--
366056034	3,60	0,80	--	--	--	--	--	93,50	95,25	97,00	--
366056005	3,60	0,80	--	--	--	--	--	93,50	95,25	97,00	--
366056003	3,60	0,80	--	--	--	--	--	93,50	95,25	97,00	--
366056003	3,60	0,80	--	--	--	--	--	93,50	95,25	97,00	--
369059007	3,60	0,80	--	--	--	--	--	93,50	95,25	97,00	--
369059041	3,60	0,80	--	--	--	--	--	93,50	95,25	97,00	--
369059043	3,60	0,80	--	--	--	--	--	93,50	95,25	97,00	--
369059005	3,60	0,80	--	--	--	--	--	93,50	95,25	97,00	--
374055004	3,60	0,80	--	--	--	--	--	93,50	95,25	97,00	--
369058038	3,60	0,80	--	--	--	--	--	93,50	95,25	97,00	--
368057043	3,60	0,80	--	--	--	--	--	93,50	95,25	97,00	--
368057046	3,60	0,80	--	--	--	--	--	93,50	95,25	97,00	--
368057024	3,60	0,80	--	--	--	--	--	93,50	95,25	97,00	--
368057021	3,60	0,80	--	--	--	--	--	93,50	95,25	97,00	--
368057026	3,60	0,80	--	--	--	--	--	93,50	95,25	97,00	--
368057027	3,60	0,80	--	--	--	--	--	93,50	95,25	97,00	--
368057023	3,60	0,80	--	--	--	--	--	93,50	95,25	97,00	--
374055015	3,60	0,80	--	--	--	--	--	93,50	95,25	97,00	--
367054049	3,60	0,80	--	--	--	--	--	93,50	95,25	97,00	--
368057034	3,60	0,80	--	--	--	--	--	93,50	95,25	97,00	--
367056032	3,60	0,80	--	--	--	--	--	93,50	95,25	97,00	--
367056078	3,60	0,80	--	--	--	--	--	93,50	95,25	97,00	--
368057033	3,60	0,80	--	--	--	--	--	93,50	95,25	97,00	--
368057037	3,60	0,80	--	--	--	--	--	93,50	95,25	97,00	--
367055068	3,60	0,80	--	--	--	--	--	93,50	95,25	97,00	--
367055064	3,60	0,80	--	--	--	--	--	93,50	95,25	97,00	--
367055069	3,60	0,80	--	--	--	--	--	93,50	95,25	97,00	--
367055071	3,60	0,80	--	--	--	--	--	93,50	95,25	97,00	--
367056031	3,60	0,80	--	--	--	--	--	93,50	95,25	97,00	--
369058072	3,60	0,80	--	--	--	--	--	93,50	95,25	97,00	--
369059053	3,60	0,80	--	--	--	--	--	93,50	95,25	97,00	--
369058071	3,60	0,80	--	--	--	--	--	93,50	95,25	97,00	--
368057035	3,60	0,80	--	--	--	--	--	93,50	95,25	97,00	--
368057029	3,60	0,80	--	--	--	--	--	93,50	95,25	97,00	--
369058068	3,60	0,80	--	--	--	--	--	93,50	95,25	97,00	--
369058080	3,60	0,80	--	--	--	--	--	93,50	95,25	97,00	--
369059056	3,60	0,80	--	--	--	--	--	93,50	95,25	97,00	--
369059063	3,60	0,80	--	--	--	--	--	93,50	95,25	97,00	--
369058067	3,60	0,80	--	--	--	--	--	93,50	95,25	97,00	--
369058082	3,60	0,80	--	--	--	--	--	93,50	95,25	97,00	--
369058048	3,60	0,80	--	--	--	--	--	93,50	95,25	97,00	--
369058081	3,60	0,80	--	--	--	--	--	93,50	95,25	97,00	--
369059062	3,60	0,80	--	--	--	--	--	93,50	95,25	97,00	--

## Invoergegevens rekenmodel: itemeigenschappen - wegen

Model: Definitief model september2022 geluidbelasting per bron-LvdA  
 versie van Gebied - Gebied  
 Groep: (hoofdgroep)  
 Lijst van Wegen, voor rekenmethode Wegverkeerslawaai - RMG-2012, wegverkeer

Naam	%MV(D)	%MV(A)	%MV(N)	%MV(P4)	%ZV(D)	%ZV(A)	%ZV(N)	%ZV(P4)	MR(D)	MR(A)	MR(N)	MR(P4)
373057057	5,00	3,50	2,00	--	1,50	1,25	1,00	--	--	--	--	--
373057058	5,00	3,50	2,00	--	1,50	1,25	1,00	--	--	--	--	--
373057059	5,00	3,50	2,00	--	1,50	1,25	1,00	--	--	--	--	--
373056026	5,00	3,50	2,00	--	1,50	1,25	1,00	--	--	--	--	--
373056053	5,00	3,50	2,00	--	1,50	1,25	1,00	--	--	--	--	--
374056002	5,00	3,50	2,00	--	1,50	1,25	1,00	--	--	--	--	--
373056022	5,00	3,50	2,00	--	1,50	1,25	1,00	--	--	--	--	--
373056025	5,00	3,50	2,00	--	1,50	1,25	1,00	--	--	--	--	--
373056019	5,00	3,50	2,00	--	1,50	1,25	1,00	--	--	--	--	--
373057061	5,00	3,50	2,00	--	1,50	1,25	1,00	--	--	--	--	--
373056055	5,00	3,50	2,00	--	1,50	1,25	1,00	--	--	--	--	--
373056054	5,00	3,50	2,00	--	1,50	1,25	1,00	--	--	--	--	--
373057031	5,00	3,50	2,00	--	1,50	1,25	1,00	--	--	--	--	--
373057055	5,00	3,50	2,00	--	1,50	1,25	1,00	--	--	--	--	--
367056052	5,00	3,50	2,00	--	1,50	1,25	1,00	--	--	--	--	--
367056051	5,00	3,50	2,00	--	1,50	1,25	1,00	--	--	--	--	--
366056034	5,00	3,50	2,00	--	1,50	1,25	1,00	--	--	--	--	--
366056005	5,00	3,50	2,00	--	1,50	1,25	1,00	--	--	--	--	--
366056003	5,00	3,50	2,00	--	1,50	1,25	1,00	--	--	--	--	--
366056003	5,00	3,50	2,00	--	1,50	1,25	1,00	--	--	--	--	--
369059007	5,00	3,50	2,00	--	1,50	1,25	1,00	--	--	--	--	--
369059041	5,00	3,50	2,00	--	1,50	1,25	1,00	--	--	--	--	--
369059043	5,00	3,50	2,00	--	1,50	1,25	1,00	--	--	--	--	--
369059005	5,00	3,50	2,00	--	1,50	1,25	1,00	--	--	--	--	--
374055004	5,00	3,50	2,00	--	1,50	1,25	1,00	--	--	--	--	--
369058038	5,00	3,50	2,00	--	1,50	1,25	1,00	--	--	--	--	--
368057043	5,00	3,50	2,00	--	1,50	1,25	1,00	--	--	--	--	--
368057046	5,00	3,50	2,00	--	1,50	1,25	1,00	--	--	--	--	--
368057024	5,00	3,50	2,00	--	1,50	1,25	1,00	--	--	--	--	--
368057021	5,00	3,50	2,00	--	1,50	1,25	1,00	--	--	--	--	--
368057026	5,00	3,50	2,00	--	1,50	1,25	1,00	--	--	--	--	--
368057027	5,00	3,50	2,00	--	1,50	1,25	1,00	--	--	--	--	--
368057023	5,00	3,50	2,00	--	1,50	1,25	1,00	--	--	--	--	--
374055015	5,00	3,50	2,00	--	1,50	1,25	1,00	--	--	--	--	--
367054049	5,00	3,50	2,00	--	1,50	1,25	1,00	--	--	--	--	--
368057034	5,00	3,50	2,00	--	1,50	1,25	1,00	--	--	--	--	--
367056032	5,00	3,50	2,00	--	1,50	1,25	1,00	--	--	--	--	--
367056078	5,00	3,50	2,00	--	1,50	1,25	1,00	--	--	--	--	--
368057033	5,00	3,50	2,00	--	1,50	1,25	1,00	--	--	--	--	--
368057037	5,00	3,50	2,00	--	1,50	1,25	1,00	--	--	--	--	--
367055068	5,00	3,50	2,00	--	1,50	1,25	1,00	--	--	--	--	--
367055064	5,00	3,50	2,00	--	1,50	1,25	1,00	--	--	--	--	--
367055069	5,00	3,50	2,00	--	1,50	1,25	1,00	--	--	--	--	--
367055071	5,00	3,50	2,00	--	1,50	1,25	1,00	--	--	--	--	--
367056031	5,00	3,50	2,00	--	1,50	1,25	1,00	--	--	--	--	--
369058072	5,00	3,50	2,00	--	1,50	1,25	1,00	--	--	--	--	--
369059053	5,00	3,50	2,00	--	1,50	1,25	1,00	--	--	--	--	--
369058071	5,00	3,50	2,00	--	1,50	1,25	1,00	--	--	--	--	--
368057035	5,00	3,50	2,00	--	1,50	1,25	1,00	--	--	--	--	--
368057029	5,00	3,50	2,00	--	1,50	1,25	1,00	--	--	--	--	--
369058068	5,00	3,50	2,00	--	1,50	1,25	1,00	--	--	--	--	--
369058080	5,00	3,50	2,00	--	1,50	1,25	1,00	--	--	--	--	--
369059056	5,00	3,50	2,00	--	1,50	1,25	1,00	--	--	--	--	--
369059063	5,00	3,50	2,00	--	1,50	1,25	1,00	--	--	--	--	--
369058067	5,00	3,50	2,00	--	1,50	1,25	1,00	--	--	--	--	--
369058082	5,00	3,50	2,00	--	1,50	1,25	1,00	--	--	--	--	--
369058048	5,00	3,50	2,00	--	1,50	1,25	1,00	--	--	--	--	--
369058081	5,00	3,50	2,00	--	1,50	1,25	1,00	--	--	--	--	--
369059062	5,00	3,50	2,00	--	1,50	1,25	1,00	--	--	--	--	--

## Invoergegevens rekenmodel: itemeigenschappen - wegen

Model: Definitief model september2022 geluidbelasting per bron-LvdA  
 versie van Gebied - Gebied  
 Groep: (hoofdgroep)  
 Lijst van Wegen, voor rekenmethode Wegverkeerslawaai - RMG-2012, wegverkeer

Naam	LV(D)	LV(A)	LV(N)	LV(P4)	MV(D)	MV(A)	MV(N)	MV(P4)	ZV(D)
373057057	277,69	154,31	34,92	--	14,85	5,67	0,72	--	4,46
373057058	246,84	137,16	31,04	--	13,20	5,04	0,64	--	3,96
373057059	277,69	154,31	34,92	--	14,85	5,67	0,72	--	4,46
373056026	592,42	329,18	74,50	--	31,68	12,10	1,54	--	9,50
373056053	431,97	240,03	54,32	--	23,10	8,82	1,12	--	6,93
374056002	345,58	192,02	43,46	--	18,48	7,06	0,90	--	5,54
373056022	450,48	250,32	56,65	--	24,09	9,20	1,17	--	7,23
373056025	512,19	284,61	64,41	--	27,39	10,46	1,33	--	8,22
373056019	512,19	284,61	64,41	--	27,39	10,46	1,33	--	8,22
373057061	604,76	336,04	76,05	--	32,34	12,35	1,57	--	9,70
373056055	345,58	192,02	43,46	--	18,48	7,06	0,90	--	5,54
373056054	351,75	195,45	44,23	--	18,81	7,18	0,91	--	5,64
373057031	604,76	336,04	76,05	--	32,34	12,35	1,57	--	9,70
373057055	246,84	137,16	31,04	--	13,20	5,04	0,64	--	3,96
367056052	709,66	394,33	89,24	--	37,95	14,49	1,84	--	11,38
367056051	709,66	394,33	89,24	--	37,95	14,49	1,84	--	11,38
366056034	722,01	401,19	90,79	--	38,61	14,74	1,87	--	11,58
366056005	765,20	425,20	96,22	--	40,92	15,62	1,98	--	12,28
366056003	789,89	438,91	99,33	--	42,24	16,13	2,05	--	12,67
366056003	814,57	452,63	102,43	--	43,56	16,63	2,11	--	13,07
366056003	789,89	438,91	99,33	--	42,24	16,13	2,05	--	12,67
369059007	1024,39	569,21	128,82	--	54,78	20,92	2,66	--	16,43
369059041	1419,33	788,67	178,48	--	75,90	28,98	3,68	--	22,77
369059043	1295,91	720,09	162,96	--	69,30	26,46	3,36	--	20,79
369059005	1098,44	610,36	138,13	--	58,74	22,43	2,85	--	17,62
374055004	290,04	161,16	36,47	--	15,51	5,92	0,75	--	4,65
369058038	265,35	147,45	33,37	--	14,19	5,42	0,69	--	4,26
368057043	456,65	253,75	57,42	--	24,42	9,32	1,18	--	7,33
368057046	394,94	219,46	49,66	--	21,12	8,06	1,02	--	6,34
368057024	277,69	154,31	34,92	--	14,85	5,67	0,72	--	4,46
368057021	92,56	51,44	11,64	--	4,95	1,89	0,24	--	1,49
368057026	228,33	126,87	28,71	--	12,21	4,66	0,59	--	3,66
368057027	277,69	154,31	34,92	--	14,85	5,67	0,72	--	4,46
368057023	246,84	137,16	31,04	--	13,20	5,04	0,64	--	3,96
374055015	104,91	58,29	13,19	--	5,61	2,14	0,27	--	1,68
367054049	240,67	133,73	30,26	--	12,87	4,91	0,62	--	3,86
368057034	678,81	377,19	85,36	--	36,30	13,86	1,76	--	10,89
367056032	598,59	332,61	75,27	--	32,01	12,22	1,55	--	9,60
367056078	604,76	336,04	76,05	--	32,34	12,35	1,57	--	9,70
368057033	382,60	212,60	48,11	--	20,46	7,81	0,99	--	6,14
368057037	635,61	353,19	79,93	--	33,99	12,98	1,65	--	10,20
367055068	203,64	113,16	25,61	--	10,89	4,16	0,53	--	3,27
367055064	320,89	178,31	40,35	--	17,16	6,55	0,83	--	5,15
367055069	265,35	147,45	33,37	--	14,19	5,42	0,69	--	4,26
367055071	320,89	178,31	40,35	--	17,16	6,55	0,83	--	5,15
367056031	598,59	332,61	75,27	--	32,01	12,22	1,55	--	9,60
369058072	1357,62	754,38	170,72	--	72,60	27,72	3,52	--	21,78
369059053	104,91	58,29	13,19	--	5,61	2,14	0,27	--	1,68
369058071	1357,62	754,38	170,72	--	72,60	27,72	3,52	--	21,78
368057035	678,81	377,19	85,36	--	36,30	13,86	1,76	--	10,89
368057029	1357,62	754,38	170,72	--	72,60	27,72	3,52	--	21,78
369058068	92,56	51,44	11,64	--	4,95	1,89	0,24	--	1,49
369058080	12,34	6,86	1,55	--	0,66	0,25	0,03	--	0,20
369059056	92,56	51,44	11,64	--	4,95	1,89	0,24	--	1,49
369059063	12,34	6,86	1,55	--	0,66	0,25	0,03	--	0,20
369058067	691,15	384,05	86,91	--	36,96	14,11	1,79	--	11,09
369058082	598,59	332,61	75,27	--	32,01	12,22	1,55	--	9,60
369058048	808,40	449,20	101,66	--	43,23	16,51	2,10	--	12,97
369058081	12,34	6,86	1,55	--	0,66	0,25	0,03	--	0,20
369059062	12,34	6,86	1,55	--	0,66	0,25	0,03	--	0,20

## Invoergegevens rekenmodel: itemeigenschappen - wegen

Model: Definitief model september2022 geluidbelasting per bron-LvdA  
 versie van Gebied - Gebied  
 Groep: (hoofdgroep)  
 Lijst van Wegen, voor rekenmethode Wegverkeerslawaai - RMG-2012, wegverkeer

Naam	ZV(A)	ZV(N)	ZV(P4)	LE (D) 63	LE (D) 125	LE (D) 250	LE (D) 500	LE (D) 1k	LE (D) 2k
373057057	2,02	0,36	--	80,09	87,41	94,16	98,80	104,90	101,53
373057058	1,80	0,32	--	79,57	86,90	93,65	98,29	104,39	101,02
373057059	2,02	0,36	--	80,09	87,41	94,16	98,80	104,90	101,53
373056026	4,32	0,77	--	83,38	90,70	97,45	102,09	108,19	104,82
373056053	3,15	0,56	--	82,00	89,33	96,08	100,72	106,82	103,45
374056002	2,52	0,45	--	81,04	88,36	95,11	99,75	105,85	102,48
373056022	3,29	0,58	--	82,19	89,51	96,26	100,90	107,00	103,63
373056025	3,74	0,66	--	82,74	90,07	96,82	101,46	107,56	104,19
373056019	3,74	0,66	--	82,74	90,07	96,82	101,46	107,56	104,19
373057061	4,41	0,78	--	83,47	90,79	97,54	102,18	108,28	104,91
373056055	2,52	0,45	--	81,04	88,36	95,11	99,75	105,85	102,48
373056054	2,56	0,46	--	81,11	88,43	95,18	99,83	105,93	102,56
373057031	4,41	0,78	--	83,47	90,79	97,54	102,18	108,28	104,91
373057055	1,80	0,32	--	79,57	86,90	93,65	98,29	104,39	101,02
367056052	5,17	0,92	--	84,16	91,48	98,23	102,88	108,98	105,61
367056051	5,17	0,92	--	84,16	91,48	98,23	102,88	108,98	105,61
366056034	5,26	0,94	--	84,24	91,56	98,31	102,95	109,05	105,68
366056005	5,58	0,99	--	84,49	91,81	98,56	103,20	109,30	105,94
366056003	5,76	1,02	--	84,63	91,95	98,70	103,34	109,44	106,07
366056003	5,94	1,06	--	84,76	92,08	98,83	103,48	109,57	106,21
366056003	5,76	1,02	--	84,63	91,95	98,70	103,34	109,44	106,07
369059007	7,47	1,33	--	85,75	93,08	99,83	104,47	110,57	107,20
369059041	10,35	1,84	--	87,17	94,49	101,24	105,89	111,99	108,62
369059043	9,45	1,68	--	86,78	94,10	100,85	105,49	111,59	108,22
369059005	8,01	1,42	--	86,06	93,38	100,13	104,77	110,87	107,51
374055004	2,11	0,38	--	80,27	87,60	94,35	98,99	105,09	101,72
369058038	1,94	0,34	--	79,89	87,21	93,96	98,60	104,70	101,34
368057043	3,33	0,59	--	82,25	89,57	96,32	100,96	107,06	103,69
368057046	2,88	0,51	--	81,62	88,94	95,69	100,33	106,43	103,06
368057024	2,02	0,36	--	80,09	87,41	94,16	98,80	104,90	101,53
368057021	0,68	0,12	--	75,31	82,64	89,39	94,03	100,13	96,76
368057026	1,66	0,30	--	79,24	86,56	93,31	97,95	104,05	100,68
368057027	2,02	0,36	--	80,09	87,41	94,16	98,80	104,90	101,53
368057023	1,80	0,32	--	79,57	86,90	93,65	98,29	104,39	101,02
374055015	0,77	0,14	--	75,86	83,18	89,93	94,57	100,67	97,31
367054049	1,76	0,31	--	76,95	86,93	92,13	99,15	106,29	102,51
368057034	4,95	0,88	--	83,97	91,29	98,04	102,68	108,78	105,42
367056032	4,37	0,78	--	83,42	90,74	97,49	102,14	108,24	104,87
367056078	4,41	0,78	--	83,47	90,79	97,54	102,18	108,28	104,91
368057033	2,79	0,50	--	81,48	88,80	95,55	100,19	106,29	102,93
368057037	4,63	0,82	--	83,68	91,00	97,75	102,40	108,50	105,13
367055068	1,48	0,26	--	78,74	86,06	92,81	97,46	103,55	100,19
367055064	2,34	0,42	--	80,71	88,04	94,78	99,43	105,53	102,16
367055069	1,94	0,34	--	79,89	87,21	93,96	98,60	104,70	101,34
367055071	2,34	0,42	--	80,71	88,04	94,78	99,43	105,53	102,16
367056031	4,37	0,78	--	83,42	90,74	97,49	102,14	108,24	104,87
369058072	9,90	1,76	--	86,98	94,30	101,05	105,69	111,79	108,43
369059053	0,77	0,14	--	75,86	83,18	89,93	94,57	100,67	97,31
369058071	9,90	1,76	--	86,98	94,30	101,05	105,69	111,79	108,43
368057035	4,95	0,88	--	83,97	91,29	98,04	102,68	108,78	105,42
368057029	9,90	1,76	--	86,76	95,10	101,11	106,85	113,34	109,79
369058068	0,68	0,12	--	75,31	82,64	89,39	94,03	100,13	96,76
369058080	0,09	0,02	--	66,56	73,89	80,63	85,28	91,38	88,01
369059056	0,68	0,12	--	75,31	82,64	89,39	94,03	100,13	96,76
369059063	0,09	0,02	--	66,56	73,89	80,63	85,28	91,38	88,01
369058067	5,04	0,90	--	84,05	91,37	98,12	102,76	108,86	105,49
369058082	4,37	0,78	--	83,42	90,74	97,49	102,14	108,24	104,87
369058048	5,90	1,05	--	84,73	92,05	98,80	103,44	109,54	106,17
369058081	0,09	0,02	--	66,56	73,89	80,63	85,28	91,38	88,01
369059062	0,09	0,02	--	66,56	73,89	80,63	85,28	91,38	88,01

## Invoergegevens rekenmodel: itemeigenschappen - wegen

Model: Definitief model september2022 geluidbelasting per bron-LvdA  
 versie van Gebied - Gebied  
 Groep: (hoofdgroep)  
 Lijst van Wegen, voor rekenmethode Wegverkeerslawaai - RMG-2012, wegverkeer

Naam	LE (D) 4k	LE (D) 8k	LE (A) 63	LE (A) 125	LE (A) 250	LE (A) 500	LE (A) 1k	LE (A) 2k
373057057	94,79	85,53	76,98	84,14	90,63	95,86	102,16	98,75
373057058	94,28	85,02	76,47	83,63	90,11	95,35	101,65	98,23
373057059	94,79	85,53	76,98	84,14	90,63	95,86	102,16	98,75
373056026	98,08	88,82	80,27	87,43	93,92	99,15	105,45	102,04
373056053	96,71	87,45	78,90	86,06	92,54	97,78	104,08	100,66
374056002	95,74	86,48	77,93	85,09	91,58	96,81	103,11	99,70
373056022	96,89	87,63	79,08	86,24	92,73	97,96	104,26	100,85
373056025	97,45	88,19	79,64	86,80	93,28	98,52	104,82	101,40
373056019	97,45	88,19	79,64	86,80	93,28	98,52	104,82	101,40
373057061	98,17	88,91	80,36	87,52	94,01	99,24	105,54	102,13
373056055	95,74	86,48	77,93	85,09	91,58	96,81	103,11	99,70
373056054	95,82	86,56	78,01	85,17	91,65	96,89	103,19	99,77
373057031	98,17	88,91	80,36	87,52	94,01	99,24	105,54	102,13
373057055	94,28	85,02	76,47	83,63	90,11	95,35	101,65	98,23
367056052	98,87	89,61	81,06	88,21	94,70	99,94	106,24	102,82
367056051	98,87	89,61	81,06	88,21	94,70	99,94	106,24	102,82
366056034	98,94	89,68	81,13	88,29	94,78	100,01	106,31	102,90
366056005	99,20	89,93	81,39	88,54	95,03	100,26	106,56	103,15
366056003	99,33	90,07	81,52	88,68	95,17	100,40	106,70	103,29
366056003	99,47	90,21	81,66	88,81	95,30	100,54	106,84	103,42
366056003	99,33	90,07	81,52	88,68	95,17	100,40	106,70	103,29
369059007	100,46	91,20	82,65	89,81	96,29	101,53	107,83	104,41
369059041	101,88	92,62	84,07	91,22	97,71	102,95	109,25	105,83
369059043	101,48	92,22	83,67	90,83	97,32	102,55	108,85	105,44
369059005	100,77	91,50	82,96	90,11	96,60	101,83	108,13	104,72
374055004	94,98	85,72	77,17	84,33	90,81	96,05	102,35	98,93
369058038	94,60	85,34	76,79	83,94	90,43	95,66	101,97	98,55
368057043	96,95	87,69	79,14	86,30	92,79	98,02	104,32	100,91
368057046	96,32	87,06	78,51	85,67	92,16	97,39	103,69	100,28
368057024	94,79	85,53	76,98	84,14	90,63	95,86	102,16	98,75
368057021	90,02	80,76	72,21	79,37	85,85	91,09	97,39	93,97
368057026	93,94	84,68	76,13	83,29	89,78	95,01	101,31	97,90
368057027	94,79	85,53	76,98	84,14	90,63	95,86	102,16	98,75
368057023	94,28	85,02	76,47	83,63	90,11	95,35	101,65	98,23
374055015	90,57	81,31	72,76	79,91	86,40	91,63	97,94	94,52
367054049	95,64	84,53	73,97	83,81	89,00	96,19	103,61	99,82
368057034	98,68	89,41	80,86	88,02	94,51	99,74	106,04	102,63
367056032	98,13	88,87	80,32	87,47	93,96	99,20	105,50	102,08
367056078	98,17	88,91	80,36	87,52	94,01	99,24	105,54	102,13
368057033	96,19	86,92	78,37	85,53	92,02	97,25	103,55	100,14
368057037	98,39	89,13	80,58	87,74	94,22	99,46	105,76	102,34
367055068	93,45	84,19	75,64	82,79	89,28	94,51	100,82	97,40
367055064	95,42	86,16	77,61	84,77	91,25	96,49	102,79	99,37
367055069	94,60	85,34	76,79	83,94	90,43	95,66	101,97	98,55
367055071	95,42	86,16	77,61	84,77	91,25	96,49	102,79	99,37
367056031	98,13	88,87	80,32	87,47	93,96	99,20	105,50	102,08
369058072	101,69	92,42	83,88	91,03	97,52	102,75	109,05	105,64
369059053	90,57	81,31	72,76	79,91	86,40	91,63	97,94	94,52
369058071	101,69	92,42	83,88	91,03	97,52	102,75	109,05	105,64
368057035	98,68	89,41	80,86	88,02	94,51	99,74	106,04	102,63
368057029	103,00	92,85	83,70	91,89	97,73	103,90	110,63	107,05
369058068	90,02	80,76	72,21	79,37	85,85	91,09	97,39	93,97
369058080	81,27	72,01	63,46	70,62	77,10	82,34	88,64	85,22
369059056	90,02	80,76	72,21	79,37	85,85	91,09	97,39	93,97
369059063	81,27	72,01	63,46	70,62	77,10	82,34	88,64	85,22
369058067	98,75	89,49	80,94	88,10	94,59	99,82	106,12	102,71
369058082	98,13	88,87	80,32	87,47	93,96	99,20	105,50	102,08
369058048	99,43	90,17	81,62	88,78	95,27	100,50	106,80	103,39
369058081	81,27	72,01	63,46	70,62	77,10	82,34	88,64	85,22
369059062	81,27	72,01	63,46	70,62	77,10	82,34	88,64	85,22

## Invoergegevens rekenmodel: itemeigenschappen - wegen

Model: Definitief model september2022 geluidbelasting per bron-LvdA  
 versie van Gebied - Gebied  
 Groep: (hoofdgroep)  
 Lijst van Wegen, voor rekenmethode Wegverkeerslawaai - RMG-2012, wegverkeer

Naam	LE (A) 4k	LE (A) 8k	LE (N) 63	LE (N) 125	LE (N) 250	LE (N) 500	LE (N) 1k	LE (N) 2k
373057057	91,99	82,40	69,92	76,86	82,96	89,00	95,52	92,05
373057058	91,48	81,89	69,41	76,35	82,45	88,49	95,01	91,54
373057059	91,99	82,40	69,92	76,86	82,96	89,00	95,52	92,05
373056026	95,28	85,69	73,21	80,15	86,25	92,29	98,81	95,34
373056053	93,91	84,32	71,84	78,78	84,88	90,92	97,44	93,97
374056002	92,94	83,35	70,87	77,81	83,91	89,95	96,47	93,00
373056022	94,09	84,50	72,03	78,96	85,06	91,10	97,62	94,15
373056025	94,65	85,06	72,58	79,52	85,62	91,66	98,18	94,71
373056019	94,65	85,06	72,58	79,52	85,62	91,66	98,18	94,71
373057061	95,37	85,78	73,30	80,24	86,34	92,38	98,90	95,43
373056055	92,94	83,35	70,87	77,81	83,91	89,95	96,47	93,00
373056054	93,01	83,42	70,95	77,89	83,99	90,02	96,55	93,08
373057031	95,37	85,78	73,30	80,24	86,34	92,38	98,90	95,43
373057055	91,48	81,89	69,41	76,35	82,45	88,49	95,01	91,54
367056052	96,06	86,47	74,00	80,94	87,03	93,07	99,60	96,13
367056051	96,06	86,47	74,00	80,94	87,03	93,07	99,60	96,13
366056034	96,14	86,55	74,07	81,01	87,11	93,15	99,67	96,20
366056005	96,39	86,80	74,33	81,26	87,36	93,40	99,92	96,45
366056003	96,53	86,94	74,46	81,40	87,50	93,54	100,06	96,59
366056003	96,66	87,07	74,60	81,54	87,63	93,67	100,20	96,73
366056003	96,53	86,94	74,46	81,40	87,50	93,54	100,06	96,59
369059007	97,66	88,07	75,59	82,53	88,63	94,67	101,19	97,72
369059041	99,07	89,48	77,01	83,95	90,04	96,08	102,61	99,14
369059043	98,68	89,09	76,61	83,55	89,65	95,69	102,21	98,74
369059005	97,96	88,37	75,90	82,83	88,93	94,97	101,49	98,02
374055004	92,18	82,59	70,11	77,05	83,15	89,19	95,71	92,24
369058038	91,79	82,20	69,73	76,66	82,76	88,80	95,32	91,86
368057043	94,15	84,56	72,08	79,02	85,12	91,16	97,68	94,21
368057046	93,52	83,93	71,45	78,39	84,49	90,53	97,05	93,58
368057024	91,99	82,40	69,92	76,86	82,96	89,00	95,52	92,05
368057021	87,22	77,63	65,15	72,09	78,19	84,23	90,75	87,28
368057026	91,14	81,55	69,07	76,01	82,11	88,15	94,67	91,20
368057027	91,99	82,40	69,92	76,86	82,96	89,00	95,52	92,05
368057023	91,48	81,89	69,41	76,35	82,45	88,49	95,01	91,54
374055015	87,76	78,17	65,70	72,63	78,73	84,77	91,29	87,82
367054049	92,94	81,76	67,05	76,74	81,91	89,31	97,03	93,23
368057034	95,87	86,28	73,81	80,74	86,84	92,88	99,40	95,93
367056032	95,32	85,73	73,26	80,20	86,29	92,33	98,86	95,39
367056078	95,37	85,78	73,30	80,24	86,34	92,38	98,90	95,43
368057033	93,38	83,79	71,32	78,25	84,35	90,39	96,91	93,44
368057037	95,58	85,99	73,52	80,46	86,56	92,59	99,12	95,65
367055068	90,64	81,05	68,58	75,51	81,61	87,65	94,18	90,71
367055064	92,62	83,02	70,55	77,49	83,59	89,63	96,15	92,68
367055069	91,79	82,20	69,73	76,66	82,76	88,80	95,32	91,86
367055071	92,62	83,02	70,55	77,49	83,59	89,63	96,15	92,68
367056031	95,32	85,73	73,26	80,20	86,29	92,33	98,86	95,39
369058072	98,88	89,29	76,82	83,75	89,85	95,89	102,41	98,94
369059053	87,76	78,17	65,70	72,63	78,73	84,77	91,29	87,82
369058071	98,88	89,29	76,82	83,75	89,85	95,89	102,41	98,94
368057035	95,87	86,28	73,81	80,74	86,84	92,88	99,40	95,93
368057029	100,24	89,88	76,71	84,69	90,29	97,03	104,01	100,40
369058068	87,22	77,63	65,15	72,09	78,19	84,23	90,75	87,28
369058080	78,47	68,88	56,40	63,34	69,44	75,48	82,00	78,53
369059056	87,22	77,63	65,15	72,09	78,19	84,23	90,75	87,28
369059063	78,47	68,88	56,40	63,34	69,44	75,48	82,00	78,53
369058067	95,95	86,36	73,88	80,82	86,92	92,96	99,48	96,01
369058082	95,32	85,73	73,26	80,20	86,29	92,33	98,86	95,39
369058048	96,63	87,04	74,56	81,50	87,60	93,64	100,16	96,69
369058081	78,47	68,88	56,40	63,34	69,44	75,48	82,00	78,53
369059062	78,47	68,88	56,40	63,34	69,44	75,48	82,00	78,53

## Invoergegevens rekenmodel: itemeigenschappen - wegen

Model: Definitief model september2022 geluidbelasting per bron-LvdA  
 versie van Gebied - Gebied  
 Groep: (hoofdgroep)  
 Lijst van Wegen, voor rekenmethode Wegverkeerslawaai - RMG-2012, wegverkeer

Naam	LE (N) 4k	LE (N) 8k	LE (P4) 63	LE (P4) 125	LE (P4) 250	LE (P4) 500	LE (P4) 1k	LE (P4) 2k
373057057	85,28	75,30	--	--	--	--	--	--
373057058	84,76	74,78	--	--	--	--	--	--
373057059	85,28	75,30	--	--	--	--	--	--
373056026	88,57	78,59	--	--	--	--	--	--
373056053	87,19	77,21	--	--	--	--	--	--
374056002	86,23	76,24	--	--	--	--	--	--
373056022	87,38	77,40	--	--	--	--	--	--
373056025	87,93	77,95	--	--	--	--	--	--
373056019	87,93	77,95	--	--	--	--	--	--
373057061	88,66	78,68	--	--	--	--	--	--
373056055	86,23	76,24	--	--	--	--	--	--
373056054	86,30	76,32	--	--	--	--	--	--
373057031	88,66	78,68	--	--	--	--	--	--
373057055	84,76	74,78	--	--	--	--	--	--
367056052	89,35	79,37	--	--	--	--	--	--
367056051	89,35	79,37	--	--	--	--	--	--
366056034	89,43	79,44	--	--	--	--	--	--
366056005	89,68	79,70	--	--	--	--	--	--
366056003	89,82	79,84	--	--	--	--	--	--
366056003	89,95	79,97	--	--	--	--	--	--
366056003	89,82	79,84	--	--	--	--	--	--
369059007	90,94	80,96	--	--	--	--	--	--
369059041	92,36	82,38	--	--	--	--	--	--
369059043	91,97	81,99	--	--	--	--	--	--
369059005	91,25	81,27	--	--	--	--	--	--
374055004	85,46	75,48	--	--	--	--	--	--
369058038	85,08	75,10	--	--	--	--	--	--
368057043	87,44	77,46	--	--	--	--	--	--
368057046	86,81	76,82	--	--	--	--	--	--
368057024	85,28	75,30	--	--	--	--	--	--
368057021	80,50	70,52	--	--	--	--	--	--
368057026	84,43	74,44	--	--	--	--	--	--
368057027	85,28	75,30	--	--	--	--	--	--
368057023	84,76	74,78	--	--	--	--	--	--
374055015	81,05	71,07	--	--	--	--	--	--
367054049	86,34	75,09	--	--	--	--	--	--
368057034	89,16	79,18	--	--	--	--	--	--
367056032	88,61	78,63	--	--	--	--	--	--
367056078	88,66	78,68	--	--	--	--	--	--
368057033	86,67	76,69	--	--	--	--	--	--
368057037	88,87	78,89	--	--	--	--	--	--
367055068	83,93	73,95	--	--	--	--	--	--
367055064	85,90	75,92	--	--	--	--	--	--
367055069	85,08	75,10	--	--	--	--	--	--
367055071	85,90	75,92	--	--	--	--	--	--
367056031	88,61	78,63	--	--	--	--	--	--
369058072	92,17	82,19	--	--	--	--	--	--
369059053	81,05	71,07	--	--	--	--	--	--
369058071	92,17	82,19	--	--	--	--	--	--
368057035	89,16	79,18	--	--	--	--	--	--
368057029	93,58	82,98	--	--	--	--	--	--
369058068	80,50	70,52	--	--	--	--	--	--
369058080	71,75	61,77	--	--	--	--	--	--
369059056	80,50	70,52	--	--	--	--	--	--
369059063	71,75	61,77	--	--	--	--	--	--
369058067	89,24	79,26	--	--	--	--	--	--
369058082	88,61	78,63	--	--	--	--	--	--
369058048	89,92	79,94	--	--	--	--	--	--
369058081	71,75	61,77	--	--	--	--	--	--
369059062	71,75	61,77	--	--	--	--	--	--

## Invoergegevens rekenmodel: itemeigenschappen - wegen

Model: Definitief model september2022 geluidbelasting per bron-LvdA  
 versie van Gebied - Gebied  
 Groep: (hoofdgroep)  
 Lijst van Wegen, voor rekenmethode Wegverkeerslawaai - RMG-2012, wegverkeer

Naam	LE (P4) 4k	LE (P4) 8k
373057057	--	--
373057058	--	--
373057059	--	--
373056026	--	--
373056053	--	--
374056002	--	--
373056022	--	--
373056025	--	--
373056019	--	--
373057061	--	--
373056055	--	--
373056054	--	--
373057031	--	--
373057055	--	--
367056052	--	--
367056051	--	--
366056034	--	--
366056005	--	--
366056003	--	--
366056003	--	--
369059007	--	--
369059041	--	--
369059043	--	--
369059005	--	--
374055004	--	--
369058038	--	--
368057043	--	--
368057046	--	--
368057024	--	--
368057021	--	--
368057026	--	--
368057027	--	--
368057023	--	--
374055015	--	--
367054049	--	--
368057034	--	--
367056032	--	--
367056078	--	--
368057033	--	--
368057037	--	--
367055068	--	--
367055064	--	--
367055069	--	--
367055071	--	--
367056031	--	--
369058072	--	--
369059053	--	--
369058071	--	--
368057035	--	--
368057029	--	--
369058068	--	--
369058080	--	--
369059056	--	--
369059063	--	--
369058067	--	--
369058082	--	--
369058048	--	--
369058081	--	--
369059062	--	--

## Invoergegevens rekenmodel: itemeigenschappen - wegen

Model: Definitief model september2022 geluidbelasting per bron-LvdA  
 versie van Gebied - Gebied  
 Groep: (hoofdgroep)  
 Lijst van Wegen, voor rekenmethode Wegverkeerslawaai - RMG-2012, wegverkeer

Naam	Omschr.	ISO_H	ISO M.	Hdef.	Type	Cpl	Cpl_W	Helling	Wegdek
366055059	Maastrichterlaan	0,00	--	Relatief	Verdeling	False	1,5	0	W0
366055028	Maastrichterlaan	0,00	--	Relatief	Verdeling	False	1,5	0	W0
366055049	Maastrichterlaan	0,00	--	Relatief	Verdeling	False	1,5	0	W0
366055025	Maastrichterlaan	0,00	--	Relatief	Verdeling	False	1,5	0	W0
366055061	Maastrichterlaan	0,00	--	Relatief	Verdeling	False	1,5	0	W0
368057045	Prins Mauritslaan	0,00	--	Relatief	Verdeling	False	1,5	0	W0
368057030	Prins Mauritslaan	0,00	--	Relatief	Verdeling	False	1,5	0	W0
369058073	Prins Mauritslaan	0,00	--	Relatief	Verdeling	False	1,5	0	W0
366055026	Maastrichterlaan	0,00	--	Relatief	Verdeling	False	1,5	0	W0
367056079	Prins Mauritslaan	0,00	--	Relatief	Verdeling	False	1,5	0	W0
367055065	Wolfeynde	0,00	--	Relatief	Verdeling	False	1,5	0	W0
369058041	Prins Mauritslaan	0,00	--	Relatief	Verdeling	False	1,5	0	W0
366054006	Maastrichterlaan	0,00	--	Relatief	Verdeling	False	1,5	0	W0
369058083	Prins Mauritslaan	0,00	--	Relatief	Verdeling	False	1,5	0	W0
367055031	Wolfeynde	0,00	--	Relatief	Verdeling	False	1,5	0	W0
366055060	Maastrichterlaan	0,00	--	Relatief	Verdeling	False	1,5	0	W0
368057044	Prins Mauritslaan	0,00	--	Relatief	Verdeling	False	1,5	0	W0
368057028	Prins Mauritslaan	0,00	--	Relatief	Verdeling	False	1,5	0	W0
367056077	Prins Mauritslaan	0,00	--	Relatief	Verdeling	False	1,5	0	W0
369059064	Prins Mauritslaan	0,00	--	Relatief	Verdeling	False	1,5	0	W0
367055066	Raadhuisstraat	0,00	--	Relatief	Verdeling	False	1,5	0	W0
367055048	Brugstraat	0,00	--	Relatief	Verdeling	False	1,5	0	W0
367054055	Adsteeg	0,00	--	Relatief	Verdeling	False	1,5	0	W0
367055062	Adsteeg	0,00	--	Relatief	Verdeling	False	1,5	0	W0
367054039	Adsteeg	0,00	84,00	Relatief	Verdeling	False	1,5	0	W0
367054049	Adsteeg	0,00	--	Relatief	Verdeling	False	1,5	0	W0
367055043	Adsteeg	0,00	78,00	Relatief	Verdeling	False	1,5	0	W0
367054054	Adsteeg	0,00	--	Relatief	Verdeling	False	1,5	0	W0
367054056	Adsteeg	0,00	--	Relatief	Verdeling	False	1,5	0	W0
367055044	Adsteeg	0,00	78,00	Relatief	Verdeling	False	1,5	0	W0
367055067	Raadhuisstraat	0,00	--	Relatief	Verdeling	False	1,5	0	W0
367055046	Adsteeg	0,00	--	Relatief	Verdeling	False	1,5	0	W0
367054036	Adsteeg	0,00	84,00	Relatief	Verdeling	False	1,5	0	W0
367055013	Raadhuisstraat	0,00	--	Relatief	Verdeling	False	1,5	0	W0
367054038	Adsteeg	0,00	84,00	Relatief	Verdeling	False	1,5	0	W0
373051006	Dorpstraat	0,00	--	Relatief	Verdeling	False	1,5	0	W0
373053004	Dorpstraat	0,00	--	Relatief	Verdeling	False	1,5	0	W0
374054001	Kupstraat	0,00	--	Relatief	Verdeling	False	1,5	0	W0
373053006	Dorpstraat	0,00	--	Relatief	Verdeling	False	1,5	0	W0
374055009	Kupstraat	0,00	--	Relatief	Verdeling	False	1,5	0	W0
373053007	Dorpstraat	0,00	--	Relatief	Verdeling	False	1,5	0	W0
373054002	Dorpstraat	0,00	--	Relatief	Verdeling	False	1,5	0	W0
373053008	Dorpstraat	0,00	--	Relatief	Verdeling	False	1,5	0	W0
367054049a	Adsteeg	0,00	--	Relatief	Verdeling	False	1,5	0	W0
560	2 / 242,880 / 243,160	--	--	Absoluut	Intensiteit	True	1,5	0	W0
686	2 / 243,378 / 243,379	--	--	Absoluut	Intensiteit	True	1,5	0	W0
1209	2 / 244,757 / 244,765	--	--	Absoluut	Intensiteit	True	1,5	0	W1
1528	2 / 242,795 / 242,880	--	--	Absoluut	Intensiteit	True	1,5	0	W1
1913	2 / 243,418 / 243,534	--	--	Absoluut	Intensiteit	True	1,5	0	W0
2345	76 / 4,794 / 4,827	--	--	Absoluut	Intensiteit	True	1,5	0	W1
2518	76 / 4,829 / 4,929	--	--	Absoluut	Intensiteit	True	1,5	0	W0
3035	76 / 4,827 / 4,829	--	--	Absoluut	Intensiteit	True	1,5	0	W1
3235	76 / 4,553 / 5,247	--	--	Absoluut	Intensiteit	True	1,5	0	W1
3546	76 / 4,541 / 5,377	--	--	Absoluut	Intensiteit	True	1,5	0	W1
3398	76 / 7,930 / 8,116	--	--	Absoluut	Intensiteit	True	1,5	0	W1
3609	76 / 6,602 / 6,979	--	--	Absoluut	Intensiteit	True	1,5	0	W1
4244	2 / 242,773 / 242,795	--	--	Absoluut	Intensiteit	True	1,5	0	W1
4515	2 / 243,296 / 243,380	--	--	Absoluut	Intensiteit	True	1,5	0	W1
4549	76 / 4,959 / 5,260	--	--	Absoluut	Intensiteit	True	1,5	0	W0
4912	2 / 243,534 / 244,030	--	--	Absoluut	Intensiteit	True	1,5	0	W1

## Invoergegevens rekenmodel: itemeigenschappen - wegen

Model: Definitief model september2022 geluidbelasting per bron-LvdA  
 versie van Gebied - Gebied  
 Groep: (hoofdgroep)  
 Lijst van Wegen, voor rekenmethode Wegverkeerslawaai - RMG-2012, wegverkeer

Naam	V(MR(D))	V(MR(A))	V(MR(N))	V(MR(P4))	V(LV(D))	V(LV(A))	V(LV(N))	V(LV(P4))	V(MV(D))
366055059	--	--	--	--	50	50	50	--	50
366055028	--	--	--	--	50	50	50	--	50
366055049	--	--	--	--	50	50	50	--	50
366055025	--	--	--	--	50	50	50	--	50
366055061	--	--	--	--	50	50	50	--	50
368057045	--	--	--	--	50	50	50	--	50
368057030	--	--	--	--	50	50	50	--	50
369058073	--	--	--	--	50	50	50	--	50
366055026	--	--	--	--	50	50	50	--	50
367056079	--	--	--	--	50	50	50	--	50
367055065	--	--	--	--	50	50	50	--	50
369058041	--	--	--	--	50	50	50	--	50
366054006	--	--	--	--	50	50	50	--	50
369058083	--	--	--	--	50	50	50	--	50
367055031	--	--	--	--	50	50	50	--	50
366055060	--	--	--	--	50	50	50	--	50
368057044	--	--	--	--	50	50	50	--	50
368057028	--	--	--	--	50	50	50	--	50
367056077	--	--	--	--	50	50	50	--	50
369059064	--	--	--	--	50	50	50	--	50
367055066	--	--	--	--	50	50	50	--	50
367055048	--	--	--	--	50	50	50	--	50
367054055	--	--	--	--	50	50	50	--	50
367055062	--	--	--	--	50	50	50	--	50
367054039	--	--	--	--	50	50	50	--	50
367054049	--	--	--	--	50	50	50	--	50
367055043	--	--	--	--	50	50	50	--	50
367054054	--	--	--	--	50	50	50	--	50
367054056	--	--	--	--	50	50	50	--	50
367055044	--	--	--	--	50	50	50	--	50
367055067	--	--	--	--	50	50	50	--	50
367055046	--	--	--	--	50	50	50	--	50
367054036	--	--	--	--	50	50	50	--	50
367055013	--	--	--	--	50	50	50	--	50
367054038	--	--	--	--	50	50	50	--	50
373051006	--	--	--	--	50	50	50	--	50
373053004	--	--	--	--	50	50	50	--	50
374054001	--	--	--	--	50	50	50	--	50
373053006	--	--	--	--	50	50	50	--	50
374055009	--	--	--	--	50	50	50	--	50
373053007	--	--	--	--	50	50	50	--	50
373054002	--	--	--	--	50	50	50	--	50
373053008	--	--	--	--	50	50	50	--	50
367054049a	--	--	--	--	80	80	80	--	80
560	--	--	--	--	80	80	80	--	80
686	--	--	--	--	100	100	100	--	90
1209	--	--	--	--	115	115	115	--	100
1528	--	--	--	--	80	80	80	--	80
1913	--	--	--	--	115	115	115	--	100
2345	--	--	--	--	50	50	50	--	50
2518	--	--	--	--	50	50	50	--	50
3035	--	--	--	--	50	50	50	--	50
3235	--	--	--	--	115	115	115	--	100
3546	--	--	--	--	115	115	115	--	100
3398	--	--	--	--	80	80	80	--	80
3609	--	--	--	--	115	115	115	--	100
4244	--	--	--	--	115	115	115	--	100
4515	--	--	--	--	80	80	80	--	80
4549	--	--	--	--	50	50	50	--	50
4912	--	--	--	--	115	115	115	--	100

## Invoergegevens rekenmodel: itemeigenschappen - wegen

Model: Definitief model september2022 geluidbelasting per bron-LvdA  
 versie van Gebied - Gebied  
 Groep: (hoofdgroep)  
 Lijst van Wegen, voor rekenmethode Wegverkeerslawaai - RMG-2012, wegverkeer

Naam	V(MV(A))	V(MV(N))	V(MV(P4))	V(ZV(D))	V(ZV(A))	V(ZV(N))	V(ZV(P4))	Totaal aantal	%Int(D)
366055059	50	50	--	50	50	50	--	7200,00	6,60
366055028	50	50	--	50	50	50	--	7200,00	6,60
366055049	50	50	--	50	50	50	--	7600,00	6,60
366055025	50	50	--	50	50	50	--	7300,00	6,60
366055061	50	50	--	50	50	50	--	7200,00	6,60
368057045	50	50	--	50	50	50	--	4500,00	6,60
368057030	50	50	--	50	50	50	--	4100,00	6,60
369058073	50	50	--	50	50	50	--	500,00	6,60
366055026	50	50	--	50	50	50	--	7200,00	6,60
367056079	50	50	--	50	50	50	--	9800,00	6,60
367055065	50	50	--	50	50	50	--	4300,00	6,60
369058041	50	50	--	50	50	50	--	10800,00	6,60
366054006	50	50	--	50	50	50	--	8300,00	6,60
369058083	50	50	--	50	50	50	--	11600,00	6,60
367055031	50	50	--	50	50	50	--	16800,00	6,60
366055060	50	50	--	50	50	50	--	7200,00	6,60
368057044	50	50	--	50	50	50	--	10800,00	6,60
368057028	50	50	--	50	50	50	--	4500,00	6,60
367056077	50	50	--	50	50	50	--	10300,00	6,60
369059064	50	50	--	50	50	50	--	11600,00	6,60
367055066	50	50	--	50	50	50	--	13100,00	6,60
367055048	50	50	--	50	50	50	--	9300,00	6,60
367054055	50	50	--	50	50	50	--	2900,00	6,70
367055062	50	50	--	50	50	50	--	8400,00	6,60
367054039	50	50	--	50	50	50	--	4900,00	6,60
367054049	50	50	--	50	50	50	--	5300,00	6,60
367055043	50	50	--	50	50	50	--	9000,00	6,60
367054054	50	50	--	50	50	50	--	5400,00	6,60
367054056	50	50	--	50	50	50	--	5400,00	6,60
367055044	50	50	--	50	50	50	--	9000,00	6,60
367055067	50	50	--	50	50	50	--	12300,00	6,60
367055046	50	50	--	50	50	50	--	8900,00	6,60
367054036	50	50	--	50	50	50	--	4900,00	6,60
367055013	50	50	--	50	50	50	--	11000,00	6,60
367054038	50	50	--	50	50	50	--	3900,00	6,70
373051006	50	50	--	50	50	50	--	2600,00	6,60
373053004	50	50	--	50	50	50	--	3500,00	6,60
374054001	50	50	--	50	50	50	--	4200,00	6,60
373053006	50	50	--	50	50	50	--	2800,00	6,60
374055009	50	50	--	50	50	50	--	4400,00	6,60
373053007	50	50	--	50	50	50	--	2800,00	6,60
373054002	50	50	--	50	50	50	--	4100,00	6,60
373053008	50	50	--	50	50	50	--	2600,00	6,60
367054049a	80	80	--	80	80	80	--	5300,00	6,60
560	80	80	--	75	75	75	--	2856,08	6,40
686	90	90	--	85	85	85	--	1298,12	6,37
1209	100	100	--	90	90	90	--	28406,84	6,60
1528	80	80	--	75	75	75	--	2856,08	6,40
1913	100	100	--	90	90	90	--	28406,84	6,60
2345	50	50	--	50	50	50	--	8989,92	6,30
2518	50	50	--	50	50	50	--	8989,92	6,30
3035	50	50	--	50	50	50	--	8989,92	6,30
3235	100	100	--	90	90	90	--	29761,84	6,45
3546	100	100	--	90	90	90	--	29586,88	6,30
3398	80	80	--	75	75	75	--	589,04	6,36
3609	100	100	--	90	90	90	--	34107,76	6,51
4244	100	100	--	90	90	90	--	29572,40	6,59
4515	80	80	--	75	75	75	--	942,40	5,88
4549	50	50	--	50	50	50	--	6870,36	6,60
4912	100	100	--	90	90	90	--	28406,84	6,60

## Invoergegevens rekenmodel: itemeigenschappen - wegen

Model: Definitief model september2022 geluidbelasting per bron-LvdA  
 versie van Gebied - Gebied  
 Groep: (hoofdgroep)  
 Lijst van Wegen, voor rekenmethode Wegverkeerslawaai - RMG-2012, wegverkeer

Naam	%Int(A)	%Int(N)	%Int(P4)	%MR(D)	%MR(A)	%MR(N)	%MR(P4)	%LV(D)	%LV(A)	%LV(N)	%LV(P4)
366055059	3,60	0,80	--	--	--	--	--	93,50	95,25	97,00	--
366055028	3,60	0,80	--	--	--	--	--	93,50	95,25	97,00	--
366055049	3,60	0,80	--	--	--	--	--	93,50	95,25	97,00	--
366055025	3,60	0,80	--	--	--	--	--	93,50	95,25	97,00	--
366055061	3,60	0,80	--	--	--	--	--	93,50	95,25	97,00	--
368057045	3,60	0,80	--	--	--	--	--	93,50	95,25	97,00	--
368057030	3,60	0,80	--	--	--	--	--	93,50	95,25	97,00	--
369058073	3,60	0,80	--	--	--	--	--	93,50	95,25	97,00	--
366055026	3,60	0,80	--	--	--	--	--	93,50	95,25	97,00	--
367056079	3,60	0,80	--	--	--	--	--	93,50	95,25	97,00	--
367055065	3,60	0,80	--	--	--	--	--	93,50	95,25	97,00	--
369058041	3,60	0,80	--	--	--	--	--	93,50	95,25	97,00	--
366054006	3,60	0,80	--	--	--	--	--	93,50	95,25	97,00	--
369058083	3,60	0,80	--	--	--	--	--	93,50	95,25	97,00	--
367055031	3,60	0,80	--	--	--	--	--	93,50	95,25	97,00	--
366055060	3,60	0,80	--	--	--	--	--	93,50	95,25	97,00	--
368057044	3,60	0,80	--	--	--	--	--	93,50	95,25	97,00	--
368057028	3,60	0,80	--	--	--	--	--	93,50	95,25	97,00	--
367056077	3,60	0,80	--	--	--	--	--	93,50	95,25	97,00	--
369059064	3,60	0,80	--	--	--	--	--	93,50	95,25	97,00	--
367055066	3,60	0,80	--	--	--	--	--	93,50	95,25	97,00	--
367055048	3,60	0,80	--	--	--	--	--	93,50	95,25	97,00	--
367054055	3,70	0,60	--	--	--	--	--	95,75	96,68	97,60	--
367055062	3,60	0,80	--	--	--	--	--	93,50	95,25	97,00	--
367054039	3,60	0,80	--	--	--	--	--	93,50	95,25	97,00	--
367054049	3,60	0,80	--	--	--	--	--	93,50	95,25	97,00	--
367055043	3,60	0,80	--	--	--	--	--	93,50	95,25	97,00	--
367054054	3,60	0,80	--	--	--	--	--	93,50	95,25	97,00	--
367054056	3,60	0,80	--	--	--	--	--	93,50	95,25	97,00	--
367055044	3,60	0,80	--	--	--	--	--	93,50	95,25	97,00	--
367055067	3,60	0,80	--	--	--	--	--	93,50	95,25	97,00	--
367055046	3,60	0,80	--	--	--	--	--	93,50	95,25	97,00	--
367054036	3,60	0,80	--	--	--	--	--	93,50	95,25	97,00	--
367055013	3,60	0,80	--	--	--	--	--	93,50	95,25	97,00	--
367054038	3,70	0,60	--	--	--	--	--	95,75	96,68	97,60	--
373051006	3,60	0,80	--	--	--	--	--	93,50	95,25	97,00	--
373053004	3,60	0,80	--	--	--	--	--	93,50	95,25	97,00	--
374054001	3,60	0,80	--	--	--	--	--	93,50	95,25	97,00	--
373053006	3,60	0,80	--	--	--	--	--	93,50	95,25	97,00	--
374055009	3,60	0,80	--	--	--	--	--	93,50	95,25	97,00	--
373053007	3,60	0,80	--	--	--	--	--	93,50	95,25	97,00	--
373054002	3,60	0,80	--	--	--	--	--	93,50	95,25	97,00	--
373053008	3,60	0,80	--	--	--	--	--	93,50	95,25	97,00	--
367054049a	3,60	0,80	--	--	--	--	--	93,50	95,25	97,00	--
560	3,26	1,27	--	--	--	--	--	92,79	94,83	93,70	--
686	3,27	1,31	--	--	--	--	--	89,48	86,82	86,96	--
1209	3,04	1,08	--	--	--	--	--	86,65	90,96	77,49	--
1528	3,26	1,27	--	--	--	--	--	92,79	94,83	93,70	--
1913	3,04	1,08	--	--	--	--	--	86,65	90,96	77,49	--
2345	3,62	1,23	--	--	--	--	--	98,62	98,68	98,61	--
2518	3,62	1,23	--	--	--	--	--	98,62	98,68	98,61	--
3035	3,62	1,23	--	--	--	--	--	98,62	98,68	98,61	--
3235	3,38	1,14	--	--	--	--	--	80,38	82,12	67,58	--
3546	3,16	1,48	--	--	--	--	--	82,24	87,34	70,84	--
3398	3,14	1,39	--	--	--	--	--	92,85	93,83	92,53	--
3609	3,28	1,10	--	--	--	--	--	81,43	82,83	70,25	--
4244	3,01	1,12	--	--	--	--	--	86,02	90,98	75,51	--
4515	3,97	1,69	--	--	--	--	--	65,49	56,77	49,56	--
4549	3,12	1,04	--	--	--	--	--	88,60	90,03	86,48	--
4912	3,04	1,08	--	--	--	--	--	86,65	90,96	77,49	--

## Invoergegevens rekenmodel: itemeigenschappen - wegen

Model: Definitief model september2022 geluidbelasting per bron-LvdA  
 versie van Gebied - Gebied  
 Groep: (hoofdgroep)  
 Lijst van Wegen, voor rekenmethode Wegverkeerslawaai - RMG-2012, wegverkeer

Naam	%MV(D)	%MV(A)	%MV(N)	%MV(P4)	%ZV(D)	%ZV(A)	%ZV(N)	%ZV(P4)	MR(D)	MR(A)	MR(N)	MR(P4)
366055059	5,00	3,50	2,00	--	1,50	1,25	1,00	--	--	--	--	--
366055028	5,00	3,50	2,00	--	1,50	1,25	1,00	--	--	--	--	--
366055049	5,00	3,50	2,00	--	1,50	1,25	1,00	--	--	--	--	--
366055025	5,00	3,50	2,00	--	1,50	1,25	1,00	--	--	--	--	--
366055061	5,00	3,50	2,00	--	1,50	1,25	1,00	--	--	--	--	--
368057045	5,00	3,50	2,00	--	1,50	1,25	1,00	--	--	--	--	--
368057030	5,00	3,50	2,00	--	1,50	1,25	1,00	--	--	--	--	--
369058073	5,00	3,50	2,00	--	1,50	1,25	1,00	--	--	--	--	--
366055026	5,00	3,50	2,00	--	1,50	1,25	1,00	--	--	--	--	--
367056079	5,00	3,50	2,00	--	1,50	1,25	1,00	--	--	--	--	--
367055065	5,00	3,50	2,00	--	1,50	1,25	1,00	--	--	--	--	--
369058041	5,00	3,50	2,00	--	1,50	1,25	1,00	--	--	--	--	--
366054006	5,00	3,50	2,00	--	1,50	1,25	1,00	--	--	--	--	--
369058083	5,00	3,50	2,00	--	1,50	1,25	1,00	--	--	--	--	--
367055031	5,00	3,50	2,00	--	1,50	1,25	1,00	--	--	--	--	--
366055060	5,00	3,50	2,00	--	1,50	1,25	1,00	--	--	--	--	--
368057044	5,00	3,50	2,00	--	1,50	1,25	1,00	--	--	--	--	--
368057028	5,00	3,50	2,00	--	1,50	1,25	1,00	--	--	--	--	--
367056077	5,00	3,50	2,00	--	1,50	1,25	1,00	--	--	--	--	--
369059064	5,00	3,50	2,00	--	1,50	1,25	1,00	--	--	--	--	--
367055066	5,00	3,50	2,00	--	1,50	1,25	1,00	--	--	--	--	--
367055048	5,00	3,50	2,00	--	1,50	1,25	1,00	--	--	--	--	--
367054055	3,75	2,83	1,90	--	0,50	0,50	0,50	--	--	--	--	--
367055062	5,00	3,50	2,00	--	1,50	1,25	1,00	--	--	--	--	--
367054039	5,00	3,50	2,00	--	1,50	1,25	1,00	--	--	--	--	--
367054049	5,00	3,50	2,00	--	1,50	1,25	1,00	--	--	--	--	--
367055043	5,00	3,50	2,00	--	1,50	1,25	1,00	--	--	--	--	--
367054054	5,00	3,50	2,00	--	1,50	1,25	1,00	--	--	--	--	--
367054056	5,00	3,50	2,00	--	1,50	1,25	1,00	--	--	--	--	--
367055044	5,00	3,50	2,00	--	1,50	1,25	1,00	--	--	--	--	--
367055067	5,00	3,50	2,00	--	1,50	1,25	1,00	--	--	--	--	--
367055046	5,00	3,50	2,00	--	1,50	1,25	1,00	--	--	--	--	--
367054036	5,00	3,50	2,00	--	1,50	1,25	1,00	--	--	--	--	--
367055013	5,00	3,50	2,00	--	1,50	1,25	1,00	--	--	--	--	--
367054038	3,75	2,83	1,90	--	0,50	0,50	0,50	--	--	--	--	--
373051006	5,00	3,50	2,00	--	1,50	1,25	1,00	--	--	--	--	--
373053004	5,00	3,50	2,00	--	1,50	1,25	1,00	--	--	--	--	--
374054001	5,00	3,50	2,00	--	1,50	1,25	1,00	--	--	--	--	--
373053006	5,00	3,50	2,00	--	1,50	1,25	1,00	--	--	--	--	--
374055009	5,00	3,50	2,00	--	1,50	1,25	1,00	--	--	--	--	--
373053007	5,00	3,50	2,00	--	1,50	1,25	1,00	--	--	--	--	--
373054002	5,00	3,50	2,00	--	1,50	1,25	1,00	--	--	--	--	--
373053008	5,00	3,50	2,00	--	1,50	1,25	1,00	--	--	--	--	--
367054049a	5,00	3,50	2,00	--	1,50	1,25	1,00	--	--	--	--	--
560	3,10	2,44	2,15	--	4,11	2,73	4,15	--	--	--	--	--
686	4,87	4,76	3,76	--	5,65	8,42	9,28	--	--	--	--	--
1209	6,16	2,93	7,07	--	7,19	6,12	15,44	--	--	--	--	--
1528	3,10	2,44	2,15	--	4,11	2,73	4,15	--	--	--	--	--
1913	6,16	2,93	7,07	--	7,19	6,12	15,44	--	--	--	--	--
2345	0,58	0,49	0,42	--	0,80	0,83	0,96	--	--	--	--	--
2518	0,58	0,49	0,42	--	0,80	0,83	0,96	--	--	--	--	--
3035	0,58	0,49	0,42	--	0,80	0,83	0,96	--	--	--	--	--
3235	6,96	4,11	7,49	--	12,66	13,77	24,93	--	--	--	--	--
3546	7,02	3,76	8,25	--	10,74	8,90	20,91	--	--	--	--	--
3398	4,70	2,98	3,67	--	2,45	3,19	3,79	--	--	--	--	--
3609	7,14	4,18	7,37	--	11,43	12,99	22,38	--	--	--	--	--
4244	5,91	2,75	6,72	--	8,07	6,27	17,76	--	--	--	--	--
4515	15,77	11,19	15,75	--	18,74	32,03	34,69	--	--	--	--	--
4549	6,66	3,80	5,59	--	4,74	6,18	7,93	--	--	--	--	--
4912	6,16	2,93	7,07	--	7,19	6,12	15,44	--	--	--	--	--

## Invoergegevens rekenmodel: itemeigenschappen - wegen

Model: Definitief model september2022 geluidbelasting per bron-LvdA  
 versie van Gebied - Gebied  
 Groep: (hoofdgroep)  
 Lijst van Wegen, voor rekenmethode Wegverkeerslawaai - RMG-2012, wegverkeer

Naam	LV(D)	LV(A)	LV(N)	LV(P4)	MV(D)	MV(A)	MV(N)	MV(P4)	ZV(D)
366055059	444,31	246,89	55,87	--	23,76	9,07	1,15	--	7,13
366055028	444,31	246,89	55,87	--	23,76	9,07	1,15	--	7,13
366055049	469,00	260,60	58,98	--	25,08	9,58	1,22	--	7,52
366055025	450,48	250,32	56,65	--	24,09	9,20	1,17	--	7,23
366055061	444,31	246,89	55,87	--	23,76	9,07	1,15	--	7,13
368057045	277,69	154,31	34,92	--	14,85	5,67	0,72	--	4,46
368057030	253,01	140,59	31,82	--	13,53	5,17	0,66	--	4,06
369058073	30,86	17,14	3,88	--	1,65	0,63	0,08	--	0,49
366055026	444,31	246,89	55,87	--	23,76	9,07	1,15	--	7,13
367056079	604,76	336,04	76,05	--	32,34	12,35	1,57	--	9,70
367055065	265,35	147,45	33,37	--	14,19	5,42	0,69	--	4,26
369058041	666,47	370,33	83,81	--	35,64	13,61	1,73	--	10,69
366054006	512,19	284,61	64,41	--	27,39	10,46	1,33	--	8,22
369058083	715,84	397,76	90,02	--	38,28	14,62	1,86	--	11,48
367055031	1036,73	576,07	130,37	--	55,44	21,17	2,69	--	16,63
366055060	444,31	246,89	55,87	--	23,76	9,07	1,15	--	7,13
368057044	666,47	370,33	83,81	--	35,64	13,61	1,73	--	10,69
368057028	277,69	154,31	34,92	--	14,85	5,67	0,72	--	4,46
367056077	635,61	353,19	79,93	--	33,99	12,98	1,65	--	10,20
369059064	715,84	397,76	90,02	--	38,28	14,62	1,86	--	11,48
367055066	808,40	449,20	101,66	--	43,23	16,51	2,10	--	12,97
367055048	573,90	318,90	72,17	--	30,69	11,72	1,49	--	9,21
367054055	186,04	103,74	16,98	--	7,29	3,04	0,33	--	0,97
367055062	518,36	288,04	65,18	--	27,72	10,58	1,34	--	8,32
367054039	302,38	168,02	38,02	--	16,17	6,17	0,78	--	4,85
367054049	327,06	181,74	41,13	--	17,49	6,68	0,85	--	5,25
367055043	555,39	308,61	69,84	--	29,70	11,34	1,44	--	8,91
367054054	333,23	185,17	41,90	--	17,82	6,80	0,86	--	5,35
367054056	333,23	185,17	41,90	--	17,82	6,80	0,86	--	5,35
367055044	555,39	308,61	69,84	--	29,70	11,34	1,44	--	8,91
367055067	759,03	421,77	95,45	--	40,59	15,50	1,97	--	12,18
367055046	549,22	305,18	69,06	--	29,37	11,21	1,42	--	8,81
367054036	302,38	168,02	38,02	--	16,17	6,17	0,78	--	4,85
367055013	678,81	377,19	85,36	--	36,30	13,86	1,76	--	10,89
367054038	250,19	139,51	22,84	--	9,80	4,08	0,44	--	1,31
373051006	160,45	89,15	20,18	--	8,58	3,28	0,42	--	2,57
373053004	215,99	120,02	27,16	--	11,55	4,41	0,56	--	3,46
374054001	259,18	144,02	32,59	--	13,86	5,29	0,67	--	4,16
373053006	172,79	96,01	21,73	--	9,24	3,53	0,45	--	2,77
374055009	271,52	150,88	34,14	--	14,52	5,54	0,70	--	4,36
373053007	172,79	96,01	21,73	--	9,24	3,53	0,45	--	2,77
373054002	253,01	140,59	31,82	--	13,53	5,17	0,66	--	4,06
373053008	160,45	89,15	20,18	--	8,58	3,28	0,42	--	2,57
367054049a	327,06	181,74	41,13	--	17,49	6,68	0,85	--	5,25
560	169,60	88,17	34,06	--	5,67	2,27	0,78	--	7,51
686	73,99	36,83	14,80	--	4,03	2,02	0,64	--	4,67
1209	1625,24	784,50	237,13	--	115,58	25,25	21,63	--	134,91
1528	169,60	88,17	34,06	--	5,67	2,27	0,78	--	7,51
1913	1625,24	784,50	237,13	--	115,58	25,25	21,63	--	134,91
2345	558,88	321,24	109,36	--	3,28	1,61	0,47	--	4,55
2518	558,88	321,24	109,36	--	3,28	1,61	0,47	--	4,55
3035	558,88	321,24	109,36	--	3,28	1,61	0,47	--	4,55
3235	1542,63	826,34	228,66	--	133,59	41,31	25,34	--	242,94
3546	1531,93	816,67	309,39	--	130,79	35,14	36,03	--	200,02
3398	34,80	17,34	7,56	--	1,76	0,55	0,30	--	0,92
3609	1807,18	926,68	263,62	--	158,49	46,75	27,64	--	253,56
4244	1675,03	810,39	249,32	--	115,12	24,46	22,20	--	157,20
4515	36,30	21,25	7,90	--	8,74	4,19	2,51	--	10,39
4549	401,62	193,15	61,87	--	30,19	8,15	4,00	--	21,51
4912	1625,24	784,50	237,13	--	115,58	25,25	21,63	--	134,91

## Invoergegevens rekenmodel: itemeigenschappen - wegen

Model: Definitief model september2022 geluidbelasting per bron-LvdA  
 versie van Gebied - Gebied  
 Groep: (hoofdgroep)  
 Lijst van Wegen, voor rekenmethode Wegverkeerslawaai - RMG-2012, wegverkeer

Naam	ZV(A)	ZV(N)	ZV(P4)	LE (D) 63	LE (D) 125	LE (D) 250	LE (D) 500	LE (D) 1k	LE (D) 2k
366055059	3,24	0,58	--	82,13	89,45	96,20	100,84	106,94	103,58
366055028	3,24	0,58	--	82,13	89,45	96,20	100,84	106,94	103,58
366055049	3,42	0,61	--	82,36	89,68	96,43	101,08	107,18	103,81
366055025	3,29	0,58	--	82,19	89,51	96,26	100,90	107,00	103,63
366055061	3,24	0,58	--	82,13	89,45	96,20	100,84	106,94	103,58
368057045	2,02	0,36	--	80,09	87,41	94,16	98,80	104,90	101,53
368057030	1,84	0,33	--	79,68	87,00	93,75	98,40	104,50	101,13
369058073	0,23	0,04	--	70,54	77,86	84,61	89,26	95,36	91,99
366055026	3,24	0,58	--	82,13	89,45	96,20	100,84	106,94	103,58
367056079	4,41	0,78	--	83,47	90,79	97,54	102,18	108,28	104,91
367055065	1,94	0,34	--	79,89	87,21	93,96	98,60	104,70	101,34
369058041	4,86	0,86	--	83,89	91,21	97,96	102,60	108,70	105,34
366054006	3,74	0,66	--	82,74	90,07	96,82	101,46	107,56	104,19
369058083	5,22	0,93	--	84,20	91,52	98,27	102,91	109,01	105,65
367055031	7,56	1,34	--	85,81	93,13	99,88	104,52	110,62	107,25
366055060	3,24	0,58	--	82,13	89,45	96,20	100,84	106,94	103,58
368057044	4,86	0,86	--	83,89	91,21	97,96	102,60	108,70	105,34
368057028	2,02	0,36	--	80,09	87,41	94,16	98,80	104,90	101,53
367056077	4,63	0,82	--	83,68	91,00	97,75	102,40	108,50	105,13
369059064	5,22	0,93	--	84,20	91,52	98,27	102,91	109,01	105,65
367055066	5,90	1,05	--	84,73	92,05	98,80	103,44	109,54	106,17
367055048	4,19	0,74	--	83,24	90,56	97,31	101,96	108,05	104,69
367054055	0,54	0,09	--	77,45	84,65	91,06	96,32	102,85	99,44
367055062	3,78	0,67	--	82,80	90,12	96,87	101,51	107,61	104,24
367054039	2,21	0,39	--	80,46	87,78	94,53	99,17	105,27	101,90
367054049	2,39	0,42	--	80,80	88,12	94,87	99,51	105,61	102,24
367055043	4,05	0,72	--	83,10	90,42	97,17	101,81	107,91	104,54
367054054	2,43	0,43	--	80,88	88,20	94,95	99,59	105,69	102,33
367054056	2,43	0,43	--	80,88	88,20	94,95	99,59	105,69	102,33
367055044	4,05	0,72	--	83,10	90,42	97,17	101,81	107,91	104,54
367055067	5,54	0,98	--	84,45	91,77	98,52	103,17	109,27	105,90
367055046	4,00	0,71	--	83,05	90,37	97,12	101,76	107,86	104,50
367054036	2,21	0,39	--	80,46	87,78	94,53	99,17	105,27	101,90
367055013	4,95	0,88	--	83,97	91,29	98,04	102,68	108,78	105,42
367054038	0,72	0,12	--	78,74	85,94	92,35	97,60	104,14	100,72
373051006	1,17	0,21	--	77,70	85,02	91,77	96,42	102,52	99,15
373053004	1,57	0,28	--	78,99	86,32	93,07	97,71	103,81	100,44
374054001	1,89	0,34	--	79,79	87,11	93,86	98,50	104,60	101,23
373053006	1,26	0,22	--	78,02	85,35	92,10	96,74	102,84	99,47
374055009	1,98	0,35	--	79,99	87,31	94,06	98,70	104,80	101,44
373053007	1,26	0,22	--	78,02	85,35	92,10	96,74	102,84	99,47
373054002	1,84	0,33	--	79,68	87,00	93,75	98,40	104,50	101,13
373053008	1,17	0,21	--	77,70	85,02	91,77	96,42	102,52	99,15
367054049a	2,39	0,42	--	88,29	93,46	98,04	100,48	107,63	103,84
560	2,54	1,51	--	77,88	87,11	92,49	99,78	106,45	102,62
686	3,57	1,58	--	75,12	85,25	90,44	98,06	104,91	100,95
1209	52,75	47,25	--	90,67	102,67	107,45	114,71	117,96	112,06
1528	2,54	1,51	--	79,59	90,65	95,61	102,74	105,76	99,99
1913	52,75	47,25	--	89,21	99,80	104,86	112,74	119,64	115,59
2345	2,70	1,07	--	84,53	93,62	98,16	106,26	108,77	103,09
2518	2,70	1,07	--	82,85	89,51	95,03	102,15	108,89	105,37
3035	2,70	1,07	--	84,53	93,62	98,16	106,26	108,77	103,09
3235	138,59	84,37	--	92,36	103,44	108,38	115,55	118,00	112,22
3546	83,19	91,33	--	91,76	103,12	108,01	115,19	117,88	112,07
3398	0,59	0,31	--	72,18	83,76	88,63	95,66	98,84	93,06
3609	145,32	83,99	--	92,70	103,97	108,87	116,04	118,63	112,84
4244	55,86	58,65	--	91,11	102,90	107,72	114,99	118,13	112,23
4515	11,99	5,53	--	78,85	88,78	94,51	99,92	100,42	95,46
4549	13,25	5,67	--	84,93	92,32	99,43	103,53	108,75	105,45
4912	52,75	47,25	--	90,67	102,67	107,45	114,71	117,96	112,06

## Invoergegevens rekenmodel: itemeigenschappen - wegen

Model: Definitief model september2022 geluidbelasting per bron-LvdA  
 versie van Gebied - Gebied  
 Groep: (hoofdgroep)  
 Lijst van Wegen, voor rekenmethode Wegverkeerslawaai - RMG-2012, wegverkeer

Naam	LE (D) 4k	LE (D) 8k	LE (A) 63	LE (A) 125	LE (A) 250	LE (A) 500	LE (A) 1k	LE (A) 2k
366055059	96,83	87,57	79,02	86,18	92,67	97,90	104,20	100,79
366055028	96,83	87,57	79,02	86,18	92,67	97,90	104,20	100,79
366055049	97,07	87,81	79,26	86,41	92,90	98,14	104,44	101,02
366055025	96,89	87,63	79,08	86,24	92,73	97,96	104,26	100,85
366055061	96,83	87,57	79,02	86,18	92,67	97,90	104,20	100,79
368057045	94,79	85,53	76,98	84,14	90,63	95,86	102,16	98,75
368057030	94,39	85,13	76,58	83,73	90,22	95,46	101,76	98,34
369058073	85,25	75,99	67,44	74,60	81,08	86,32	92,62	89,20
366055026	96,83	87,57	79,02	86,18	92,67	97,90	104,20	100,79
367056079	98,17	88,91	80,36	87,52	94,01	99,24	105,54	102,13
367055065	94,60	85,34	76,79	83,94	90,43	95,66	101,97	98,55
369058041	98,60	89,33	80,79	87,94	94,43	99,66	105,96	102,55
366054006	97,45	88,19	79,64	86,80	93,28	98,52	104,82	101,40
369058083	98,91	89,65	81,10	88,25	94,74	99,97	106,28	102,86
367055031	100,51	91,25	82,70	89,86	96,35	101,58	107,88	104,47
366055060	96,83	87,57	79,02	86,18	92,67	97,90	104,20	100,79
368057044	98,60	89,33	80,79	87,94	94,43	99,66	105,96	102,55
368057028	94,79	85,53	76,98	84,14	90,63	95,86	102,16	98,75
367056077	98,39	89,13	80,58	87,74	94,22	99,46	105,76	102,34
369059064	98,91	89,65	81,10	88,25	94,74	99,97	106,28	102,86
367055066	99,43	90,17	81,62	88,78	95,27	100,50	106,80	103,39
367055048	97,95	88,69	80,14	87,29	93,78	99,01	105,32	101,90
367054055	92,67	82,93	74,62	81,69	87,88	93,60	100,23	96,78
367055062	97,50	88,24	79,69	86,85	93,34	98,57	104,87	101,46
367054039	95,16	85,90	77,35	84,51	91,00	96,23	102,53	99,12
367054049	95,50	86,24	77,69	84,85	91,34	96,57	102,87	99,46
367055043	97,80	88,54	79,99	87,15	93,64	98,87	105,17	101,76
367054054	95,59	86,32	77,77	84,93	91,42	96,65	102,95	99,54
367054056	95,59	86,32	77,77	84,93	91,42	96,65	102,95	99,54
367055044	97,80	88,54	79,99	87,15	93,64	98,87	105,17	101,76
367055067	99,16	89,90	81,35	88,51	94,99	100,23	106,53	103,11
367055046	97,76	88,49	79,94	87,10	93,59	98,82	105,12	101,71
367054036	95,16	85,90	77,35	84,51	91,00	96,23	102,53	99,12
367055013	98,68	89,41	80,86	88,02	94,51	99,74	106,04	102,63
367054038	93,95	84,22	75,91	82,97	89,17	94,89	101,51	98,07
373051006	92,41	83,15	74,60	81,76	88,24	93,48	99,78	96,36
373053004	93,70	84,44	75,89	83,05	89,53	94,77	101,07	97,65
374054001	94,49	85,23	76,68	83,84	90,33	95,56	101,86	98,45
373053006	92,73	83,47	74,92	82,08	88,57	93,80	100,10	96,69
374055009	94,70	85,44	76,89	84,04	90,53	95,76	102,07	98,65
373053007	92,73	83,47	74,92	82,08	88,57	93,80	100,10	96,69
373054002	94,39	85,13	76,58	83,73	90,22	95,46	101,76	98,34
373053008	92,41	83,15	74,60	81,76	88,24	93,48	99,78	96,36
367054049a	96,97	85,87	75,30	85,14	90,33	97,53	104,95	101,15
560	95,75	84,75	74,26	83,64	88,95	96,28	103,40	99,59
686	94,03	82,67	73,06	82,77	88,01	95,80	102,12	98,13
1209	106,12	97,39	86,62	98,70	103,51	111,01	114,68	108,68
1528	94,09	85,90	75,93	87,33	92,12	99,53	102,82	96,99
1913	108,64	97,06	85,25	95,74	100,97	108,82	116,26	112,21
2345	97,21	89,60	82,12	91,20	95,71	103,85	106,36	100,68
2518	98,58	88,17	80,44	87,08	92,57	99,74	106,49	102,96
3035	97,21	89,60	82,12	91,20	95,71	103,85	106,36	100,68
3235	106,34	97,60	89,66	100,41	105,44	112,76	115,25	109,44
3546	106,17	97,43	88,02	99,51	104,41	111,80	114,98	109,06
3398	87,17	78,96	69,21	80,50	85,37	92,63	95,80	90,00
3609	106,94	98,20	89,94	100,80	105,80	113,13	115,72	109,89
4244	106,30	97,57	86,81	98,84	103,65	111,16	114,82	108,82
4515	89,87	81,96	78,65	87,75	93,71	99,25	98,87	94,13
4549	98,77	90,26	81,68	88,84	95,82	100,47	105,58	102,20
4912	106,12	97,39	86,62	98,70	103,51	111,01	114,68	108,68

## Invoergegevens rekenmodel: itemeigenschappen - wegen

Model: Definitief model september2022 geluidbelasting per bron-LvdA  
 versie van Gebied - Gebied  
 Groep: (hoofdgroep)  
 Lijst van Wegen, voor rekenmethode Wegverkeerslawaai - RMG-2012, wegverkeer

Naam	LE (A) 4k	LE (A) 8k	LE (N) 63	LE (N) 125	LE (N) 250	LE (N) 500	LE (N) 1k	LE (N) 2k
366055059	94,03	84,44	71,97	78,90	85,00	91,04	97,56	94,09
366055028	94,03	84,44	71,97	78,90	85,00	91,04	97,56	94,09
366055049	94,26	84,67	72,20	79,14	85,24	91,27	97,80	94,33
366055025	94,09	84,50	72,03	78,96	85,06	91,10	97,62	94,15
366055061	94,03	84,44	71,97	78,90	85,00	91,04	97,56	94,09
368057045	91,99	82,40	69,92	76,86	82,96	89,00	95,52	92,05
368057030	91,58	81,99	69,52	76,46	82,56	88,59	95,12	91,65
369058073	82,45	72,85	60,38	67,32	73,42	79,45	85,98	82,51
366055026	94,03	84,44	71,97	78,90	85,00	91,04	97,56	94,09
367056079	95,37	85,78	73,30	80,24	86,34	92,38	98,90	95,43
367055065	91,79	82,20	69,73	76,66	82,76	88,80	95,32	91,86
369058041	95,79	86,20	73,73	80,66	86,76	92,80	99,32	95,85
366054006	94,65	85,06	72,58	79,52	85,62	91,66	98,18	94,71
369058083	96,10	86,51	74,04	80,97	87,07	93,11	99,63	96,17
367055031	97,71	88,12	75,65	82,58	88,68	94,72	101,24	97,77
366055060	94,03	84,44	71,97	78,90	85,00	91,04	97,56	94,09
368057044	95,79	86,20	73,73	80,66	86,76	92,80	99,32	95,85
368057028	91,99	82,40	69,92	76,86	82,96	89,00	95,52	92,05
367056077	95,58	85,99	73,52	80,46	86,56	92,59	99,12	95,65
369059064	96,10	86,51	74,04	80,97	87,07	93,11	99,63	96,17
367055066	96,63	87,04	74,56	81,50	87,60	93,64	100,16	96,69
367055048	95,14	85,55	73,08	80,01	86,11	92,15	98,67	95,21
367054055	90,00	80,07	66,45	73,36	79,28	85,56	92,28	88,80
367055062	94,70	85,11	72,63	79,57	85,67	91,71	98,23	94,76
367054039	92,36	82,77	70,29	77,23	83,33	89,37	95,89	92,42
367054049	92,70	83,11	70,63	77,57	83,67	89,71	96,23	92,76
367055043	95,00	85,41	72,93	79,87	85,97	92,01	98,53	95,06
367054054	92,78	83,19	70,72	77,65	83,75	89,79	96,31	92,84
367054056	92,78	83,19	70,72	77,65	83,75	89,79	96,31	92,84
367055044	95,00	85,41	72,93	79,87	85,97	92,01	98,53	95,06
367055067	96,36	86,76	74,29	81,23	87,33	93,36	99,89	96,42
367055046	94,95	85,36	72,89	79,82	85,92	91,96	98,48	95,01
367054036	92,36	82,77	70,29	77,23	83,33	89,37	95,89	92,42
367055013	95,87	86,28	73,81	80,74	86,84	92,88	99,40	95,93
367054038	91,29	81,35	67,74	74,64	80,57	86,85	93,57	90,09
373051006	89,61	80,01	67,54	74,48	80,58	86,61	93,14	89,67
373053004	90,90	81,31	68,83	75,77	81,87	87,91	94,43	90,96
374054001	91,69	82,10	69,62	76,56	82,66	88,70	95,22	91,75
373053006	89,93	80,34	67,86	74,80	80,90	86,94	93,46	89,99
374055009	91,89	82,30	69,83	76,76	82,86	88,90	95,42	91,96
373053007	89,93	80,34	67,86	74,80	80,90	86,94	93,46	89,99
373054002	91,58	81,99	69,52	76,46	82,56	88,59	95,12	91,65
373053008	89,61	80,01	67,54	74,48	80,58	86,61	93,14	89,67
367054049a	94,27	83,10	68,38	78,07	83,25	90,64	98,36	94,56
560	92,71	81,60	70,77	79,86	85,25	92,66	99,42	95,59
686	91,20	79,92	69,26	78,77	84,05	91,94	98,19	94,18
1209	102,70	93,99	85,00	95,74	100,74	107,90	110,00	104,29
1528	91,07	82,84	72,47	83,46	88,39	95,69	98,76	92,96
1913	105,25	93,62	83,33	93,00	98,08	106,38	111,96	107,82
2345	94,81	87,19	77,49	86,56	91,10	99,20	101,69	96,02
2518	96,17	85,74	75,82	82,46	87,98	95,13	101,83	98,30
3035	94,81	87,19	77,49	86,56	91,10	99,20	101,69	96,02
3235	103,53	94,82	87,06	97,00	102,17	109,28	110,34	104,84
3546	103,11	94,40	87,59	97,86	102,96	110,05	111,46	105,90
3398	84,09	75,88	66,03	77,20	82,15	89,22	92,25	86,48
3609	103,98	95,26	87,13	97,24	102,38	109,50	110,81	105,26
4244	102,84	94,14	85,77	96,24	101,30	108,46	110,32	104,65
4515	88,60	80,79	75,35	84,54	90,52	95,85	95,10	90,54
4549	95,52	86,87	77,67	84,94	92,11	96,34	101,09	97,77
4912	102,70	93,99	85,00	95,74	100,74	107,90	110,00	104,29

## Invoergegevens rekenmodel: itemeigenschappen - wegen

Model: Definitief model september2022 geluidbelasting per bron-LvdA  
 versie van Gebied - Gebied  
 Groep: (hoofdgroep)  
 Lijst van Wegen, voor rekenmethode Wegverkeerslawaai - RMG-2012, wegverkeer

Naam	LE (N) 4k	LE (N) 8k	LE (P4) 63	LE (P4) 125	LE (P4) 250	LE (P4) 500	LE (P4) 1k	LE (P4) 2k
366055059	87,32	77,34	--	--	--	--	--	--
366055028	87,32	77,34	--	--	--	--	--	--
366055049	87,55	77,57	--	--	--	--	--	--
366055025	87,38	77,40	--	--	--	--	--	--
366055061	87,32	77,34	--	--	--	--	--	--
368057045	85,28	75,30	--	--	--	--	--	--
368057030	84,87	74,89	--	--	--	--	--	--
369058073	75,73	65,75	--	--	--	--	--	--
366055026	87,32	77,34	--	--	--	--	--	--
367056079	88,66	78,68	--	--	--	--	--	--
367055065	85,08	75,10	--	--	--	--	--	--
369058041	89,08	79,10	--	--	--	--	--	--
366054006	87,93	77,95	--	--	--	--	--	--
369058083	89,39	79,41	--	--	--	--	--	--
367055031	91,00	81,02	--	--	--	--	--	--
366055060	87,32	77,34	--	--	--	--	--	--
368057044	89,08	79,10	--	--	--	--	--	--
368057028	85,28	75,30	--	--	--	--	--	--
367056077	88,87	78,89	--	--	--	--	--	--
369059064	89,39	79,41	--	--	--	--	--	--
367055066	89,92	79,94	--	--	--	--	--	--
367055048	88,43	78,45	--	--	--	--	--	--
367054055	82,02	71,86	--	--	--	--	--	--
367055062	87,99	78,01	--	--	--	--	--	--
367054039	85,65	75,66	--	--	--	--	--	--
367054049	85,99	76,01	--	--	--	--	--	--
367055043	88,29	78,31	--	--	--	--	--	--
367054054	86,07	76,09	--	--	--	--	--	--
367054056	86,07	76,09	--	--	--	--	--	--
367055044	88,29	78,31	--	--	--	--	--	--
367055067	89,64	79,66	--	--	--	--	--	--
367055046	88,24	78,26	--	--	--	--	--	--
367054036	85,65	75,66	--	--	--	--	--	--
367055013	89,16	79,18	--	--	--	--	--	--
367054038	83,30	73,14	--	--	--	--	--	--
373051006	82,89	72,91	--	--	--	--	--	--
373053004	84,18	74,20	--	--	--	--	--	--
374054001	84,98	75,00	--	--	--	--	--	--
373053006	83,22	73,23	--	--	--	--	--	--
374055009	85,18	75,20	--	--	--	--	--	--
373053007	83,22	73,23	--	--	--	--	--	--
373054002	84,87	74,89	--	--	--	--	--	--
373053008	82,89	72,91	--	--	--	--	--	--
367054049a	87,68	76,42	--	--	--	--	--	--
560	88,70	77,68	--	--	--	--	--	--
686	87,25	75,98	--	--	--	--	--	--
1209	98,42	89,68	--	--	--	--	--	--
1528	87,05	78,85	--	--	--	--	--	--
1913	100,86	89,46	--	--	--	--	--	--
2345	90,14	82,54	--	--	--	--	--	--
2518	91,51	81,12	--	--	--	--	--	--
3035	90,14	82,54	--	--	--	--	--	--
3235	99,04	90,30	--	--	--	--	--	--
3546	100,08	91,33	--	--	--	--	--	--
3398	80,59	72,40	--	--	--	--	--	--
3609	99,44	90,70	--	--	--	--	--	--
4244	98,79	90,05	--	--	--	--	--	--
4515	85,07	77,31	--	--	--	--	--	--
4549	91,12	82,87	--	--	--	--	--	--
4912	98,42	89,68	--	--	--	--	--	--

## Invoergegevens rekenmodel: itemeigenschappen - wegen

Model: Definitief model september2022 geluidbelasting per bron-LvdA  
 versie van Gebied - Gebied  
 Groep: (hoofdgroep)  
 Lijst van Wegen, voor rekenmethode Wegverkeerslawaai - RMG-2012, wegverkeer

Naam	LE (P4) 4k	LE (P4) 8k
366055059	--	--
366055028	--	--
366055049	--	--
366055025	--	--
366055061	--	--
368057045	--	--
368057030	--	--
369058073	--	--
366055026	--	--
367056079	--	--
367055065	--	--
369058041	--	--
366054006	--	--
369058083	--	--
367055031	--	--
366055060	--	--
368057044	--	--
368057028	--	--
367056077	--	--
369059064	--	--
367055066	--	--
367055048	--	--
367054055	--	--
367055062	--	--
367054039	--	--
367054049	--	--
367055043	--	--
367054054	--	--
367054056	--	--
367055044	--	--
367055067	--	--
367055046	--	--
367054036	--	--
367055013	--	--
367054038	--	--
373051006	--	--
373053004	--	--
374054001	--	--
373053006	--	--
374055009	--	--
373053007	--	--
373054002	--	--
373053008	--	--
367054049a	--	--
560	--	--
686	--	--
1209	--	--
1528	--	--
1913	--	--
2345	--	--
2518	--	--
3035	--	--
3235	--	--
3546	--	--
3398	--	--
3609	--	--
4244	--	--
4515	--	--
4549	--	--
4912	--	--

## Invoergegevens rekenmodel: itemeigenschappen - wegen

Model: Definitief model september2022 geluidbelasting per bron-LvdA  
 versie van Gebied - Gebied  
 Groep: (hoofdgroep)  
 Lijst van Wegen, voor rekenmethode Wegverkeerslawaai - RMG-2012, wegverkeer

Naam	Omschr.	ISO_H	ISO M.	Hdef.	Type	Cpl	Cpl_W	Helling	Wegdek
4635	76 / 8,058 / 8,116	--	--	Absoluut	Intensiteit	True	1,5	0	W1
4670	2 / 242,880 / 243,160	--	--	Absoluut	Intensiteit	True	1,5	0	W0
9937	2 / 242,950 / 243,296	--	--	Absoluut	Intensiteit	True	1,5	0	W0
10378	76 / 6,996 / 7,005	--	--	Absoluut	Intensiteit	True	1,5	0	W1
10407	76 / 7,100 / 8,058	--	--	Absoluut	Intensiteit	True	1,5	0	W1
8147	76 / 6,952 / 7,014	--	--	Absoluut	Intensiteit	True	1,5	0	W0
9217	76 / 5,100 / 5,204	--	--	Absoluut	Intensiteit	True	1,5	0	W1
8577	2 / 242,328 / 242,452	--	--	Absoluut	Intensiteit	True	1,5	0	W1
8594	76 / 4,683 / 4,794	--	--	Absoluut	Intensiteit	True	1,5	0	W1
9266	2 / 242,837 / 243,378	--	--	Absoluut	Intensiteit	True	1,5	0	W0
8957	76 / 6,598 / 6,621	--	--	Absoluut	Intensiteit	True	1,5	0	W0
9388	76 / 7,025 / 7,211	--	--	Absoluut	Intensiteit	True	1,5	0	W0
8342	76 / 5,296 / 6,516	--	--	Absoluut	Intensiteit	True	1,5	0	W1
8725	2 / 242,880 / 243,160	--	--	Absoluut	Intensiteit	True	1,5	0	W0
9066	76 / 7,891 / 7,930	--	--	Absoluut	Intensiteit	True	1,5	0	W1
6802	76 / 7,211 / 7,365	--	--	Absoluut	Intensiteit	True	1,5	0	W1
7105	2 / 243,381 / 243,418	--	--	Absoluut	Intensiteit	True	1,5	0	W0
7178	2 / 242,436 / 242,724	--	--	Absoluut	Intensiteit	True	1,5	0	W0
7280	2 / 244,688 / 244,747	--	--	Absoluut	Intensiteit	True	1,5	0	W1
7847	76 / 6,658 / 6,952	--	--	Absoluut	Intensiteit	True	1,5	0	W0
7320	76 / 4,482 / 4,647	--	--	Absoluut	Intensiteit	True	1,5	0	W1
7655	76 / 6,621 / 7,004	--	--	Absoluut	Intensiteit	True	1,5	0	W0
7976	76 / 7,246 / 7,364	--	--	Absoluut	Intensiteit	True	1,5	0	W1
7717	76 / 7,005 / 7,025	--	--	Absoluut	Intensiteit	True	1,5	0	W1
5764	2 / 244,029 / 244,055	--	--	Absoluut	Intensiteit	True	1,5	0	W1
6463	2 / 243,379 / 243,418	--	--	Absoluut	Intensiteit	True	1,5	0	W1
15147	2 / 242,357 / 242,436	--	--	Absoluut	Intensiteit	True	1,5	0	W1
15808	76 / 4,959 / 5,260	--	--	Absoluut	Intensiteit	True	1,5	0	W0
16141	76 / 4,829 / 4,929	--	--	Absoluut	Intensiteit	True	1,5	0	W0
16000	76 / 6,658 / 6,952	--	--	Absoluut	Intensiteit	True	1,5	0	W0
16265	2 / 243,418 / 243,534	--	--	Absoluut	Intensiteit	True	1,5	0	W0
14021	2 / 244,765 / 245,085	--	--	Absoluut	Intensiteit	True	1,5	0	W1
14707	76 / 6,516 / 6,602	--	--	Absoluut	Intensiteit	True	1,5	0	W1
13762	76 / 4,959 / 5,260	--	--	Absoluut	Intensiteit	True	1,5	0	W0
14772	76 / 4,478 / 4,928	--	--	Absoluut	Intensiteit	True	1,5	0	W1
14520	76 / 6,979 / 7,005	--	--	Absoluut	Intensiteit	True	1,5	0	W1
14830	76 / 7,365 / 9,330	--	--	Absoluut	Intensiteit	True	1,5	0	W1
13860	76 / 7,839 / 7,891	--	--	Absoluut	Intensiteit	True	1,5	0	W0
11880	2 / 242,773 / 243,324	--	--	Absoluut	Intensiteit	True	1,5	0	W1
12425	76 / 6,621 / 7,004	--	--	Absoluut	Intensiteit	True	1,5	0	W0
12504	2 / 242,526 / 242,761	--	--	Absoluut	Intensiteit	True	1,5	0	W1
12644	2 / 242,950 / 243,296	--	--	Absoluut	Intensiteit	True	1,5	0	W0
13424	76 / 5,204 / 5,455	--	--	Absoluut	Intensiteit	True	1,5	0	W1
13186	2 / 241,891 / 242,190	--	--	Absoluut	Intensiteit	True	1,5	0	W1
13104	2 / 242,358 / 242,427	--	--	Absoluut	Intensiteit	True	1,5	0	W1
11330	76 / 6,621 / 7,004	--	--	Absoluut	Intensiteit	True	1,5	0	W0
11634	2 / 242,950 / 243,296	--	--	Absoluut	Intensiteit	True	1,5	0	W0
11699	76 / 7,025 / 7,211	--	--	Absoluut	Intensiteit	True	1,5	0	W0
19818	76 / 6,658 / 6,952	--	--	Absoluut	Intensiteit	True	1,5	0	W0
20508	2 / 241,922 / 241,923	--	--	Absoluut	Intensiteit	True	1,5	0	W1
20883	76 / 5,100 / 5,204	--	--	Absoluut	Intensiteit	True	1,5	0	W1
21398	76 / 5,247 / 5,296	--	--	Absoluut	Intensiteit	True	1,5	0	W1
21745	76 / 5,260 / 5,295	--	--	Absoluut	Intensiteit	True	1,5	0	W1
19360	76 / 6,516 / 6,658	--	--	Absoluut	Intensiteit	True	1,5	0	W1
19378	2 / 244,753 / 245,372	--	--	Absoluut	Intensiteit	True	1,5	0	W1
19784	2 / 242,436 / 242,724	--	--	Absoluut	Intensiteit	True	1,5	0	W0
17809	76 / 5,204 / 5,455	--	--	Absoluut	Intensiteit	True	1,5	0	W1
17815	2 / 242,190 / 242,264	--	--	Absoluut	Intensiteit	True	1,5	0	W1
18088	76 / 4,647 / 4,683	--	--	Absoluut	Intensiteit	True	1,5	0	W1
18151	2 / 244,743 / 244,753	--	--	Absoluut	Intensiteit	True	1,5	0	W1

## Invoergegevens rekenmodel: itemeigenschappen - wegen

Model: Definitief model september2022 geluidbelasting per bron-LvdA  
 versie van Gebied - Gebied  
 Groep: (hoofdgroep)  
 Lijst van Wegen, voor rekenmethode Wegverkeerslawaai - RMG-2012, wegverkeer

Naam	V(MR(D))	V(MR(A))	V(MR(N))	V(MR(P4))	V(LV(D))	V(LV(A))	V(LV(N))	V(LV(P4))	V(MV(D))
4635	--	--	--	--	115	115	115	--	100
4670	--	--	--	--	65	65	65	--	65
9937	--	--	--	--	65	65	65	--	65
10378	--	--	--	--	115	115	115	--	100
10407	--	--	--	--	115	115	115	--	100
8147	--	--	--	--	50	50	50	--	50
9217	--	--	--	--	65	65	65	--	65
8577	--	--	--	--	115	115	115	--	100
8594	--	--	--	--	50	50	50	--	50
9266	--	--	--	--	50	50	50	--	50
8957	--	--	--	--	50	50	50	--	50
9388	--	--	--	--	65	65	65	--	65
8342	--	--	--	--	115	115	115	--	100
8725	--	--	--	--	65	65	65	--	65
9066	--	--	--	--	50	50	50	--	50
6802	--	--	--	--	80	80	80	--	80
7105	--	--	--	--	115	115	115	--	100
7178	--	--	--	--	50	50	50	--	50
7280	--	--	--	--	115	115	115	--	100
7847	--	--	--	--	65	65	65	--	65
7320	--	--	--	--	65	65	65	--	65
7655	--	--	--	--	65	65	65	--	65
7976	--	--	--	--	115	115	115	--	100
7717	--	--	--	--	115	115	115	--	100
5764	--	--	--	--	115	115	115	--	100
6463	--	--	--	--	115	115	115	--	100
15147	--	--	--	--	80	80	80	--	80
15808	--	--	--	--	65	65	65	--	65
16141	--	--	--	--	50	50	50	--	50
16000	--	--	--	--	80	80	80	--	80
16265	--	--	--	--	115	115	115	--	100
14021	--	--	--	--	115	115	115	--	100
14707	--	--	--	--	115	115	115	--	100
13762	--	--	--	--	80	80	80	--	80
14772	--	--	--	--	80	80	80	--	80
14520	--	--	--	--	115	115	115	--	100
14830	--	--	--	--	115	115	115	--	100
13860	--	--	--	--	50	50	50	--	50
11880	--	--	--	--	115	115	115	--	100
12425	--	--	--	--	65	65	65	--	65
12504	--	--	--	--	115	115	115	--	100
12644	--	--	--	--	50	50	50	--	50
13424	--	--	--	--	65	65	65	--	65
13186	--	--	--	--	115	115	115	--	100
13104	--	--	--	--	115	115	115	--	100
11330	--	--	--	--	65	65	65	--	65
11634	--	--	--	--	80	80	80	--	80
11699	--	--	--	--	80	80	80	--	80
19818	--	--	--	--	50	50	50	--	50
20508	--	--	--	--	115	115	115	--	100
20883	--	--	--	--	50	50	50	--	50
21398	--	--	--	--	115	115	115	--	100
21745	--	--	--	--	80	80	80	--	80
19360	--	--	--	--	80	80	80	--	80
19378	--	--	--	--	115	115	115	--	100
19784	--	--	--	--	80	80	80	--	80
17809	--	--	--	--	80	80	80	--	80
17815	--	--	--	--	115	115	115	--	100
18088	--	--	--	--	65	65	65	--	65
18151	--	--	--	--	115	115	115	--	100

## Invoergegevens rekenmodel: itemeigenschappen - wegen

Model: Definitief model september2022 geluidbelasting per bron-LvdA  
 versie van Gebied - Gebied  
 Groep: (hoofdgroep)  
 Lijst van Wegen, voor rekenmethode Wegverkeerslawaai - RMG-2012, wegverkeer

Naam	V(MV(A))	V(MV(N))	V(MV(P4))	V(ZV(D))	V(ZV(A))	V(ZV(N))	V(ZV(P4))	Totaal aantal	%Int(D)
4635	100	100	--	90	90	90	--	34976,72	6,35
4670	65	65	--	65	65	65	--	2856,08	6,40
9937	65	65	--	65	65	65	--	942,40	5,88
10378	100	100	--	90	90	90	--	34976,72	6,35
10407	100	100	--	90	90	90	--	34976,72	6,35
8147	50	50	--	50	50	50	--	1826,08	6,28
9217	65	65	--	65	65	65	--	7699,96	6,41
8577	100	100	--	90	90	90	--	24440,92	6,58
8594	50	50	--	50	50	50	--	8989,92	6,30
9266	50	50	--	50	50	50	--	1298,12	6,37
8957	50	50	--	50	50	50	--	5452,96	6,46
9388	65	65	--	65	65	65	--	5452,96	6,46
8342	100	100	--	90	90	90	--	35694,72	6,50
8725	65	65	--	65	65	65	--	2856,08	6,40
9066	50	50	--	50	50	50	--	589,04	6,36
6802	80	80	--	75	75	75	--	5452,96	6,46
7105	100	100	--	90	90	90	--	28406,84	6,60
7178	50	50	--	50	50	50	--	7658,40	6,60
7280	100	100	--	90	90	90	--	28406,84	6,60
7847	65	65	--	65	65	65	--	1826,08	6,28
7320	65	65	--	65	65	65	--	8989,92	6,30
7655	65	65	--	65	65	65	--	5452,96	6,46
7976	100	100	--	90	90	90	--	34107,76	6,51
7717	100	100	--	90	90	90	--	34107,76	6,51
5764	100	100	--	90	90	90	--	28625,80	6,56
6463	100	100	--	90	90	90	--	28625,80	6,56
15147	80	80	--	75	75	75	--	7658,40	6,60
15808	65	65	--	65	65	65	--	6870,36	6,60
16141	50	50	--	50	50	50	--	8989,92	6,30
16000	80	80	--	75	75	75	--	1826,08	6,28
16265	100	100	--	90	90	90	--	28625,80	6,56
14021	100	100	--	90	90	90	--	28406,84	6,60
14707	100	100	--	90	90	90	--	34107,76	6,51
13762	80	80	--	75	75	75	--	6870,36	6,60
14772	80	80	--	75	75	75	--	9159,20	6,33
14520	100	100	--	90	90	90	--	34107,76	6,51
14830	100	100	--	90	90	90	--	36838,88	6,47
13860	50	50	--	50	50	50	--	589,04	6,36
11880	100	100	--	90	90	90	--	25638,00	6,54
12425	65	65	--	65	65	65	--	5452,96	6,46
12504	100	100	--	90	90	90	--	25638,00	6,54
12644	50	50	--	50	50	50	--	942,40	5,88
13424	65	65	--	65	65	65	--	7699,96	6,41
13186	100	100	--	90	90	90	--	8846,40	6,49
13104	100	100	--	90	90	90	--	12000,84	6,62
11330	65	65	--	65	65	65	--	5452,96	6,46
11634	80	80	--	75	75	75	--	942,40	5,88
11699	80	80	--	75	75	75	--	5452,96	6,46
19818	50	50	--	50	50	50	--	1826,08	6,28
20508	100	100	--	90	90	90	--	5770,88	6,46
20883	50	50	--	50	50	50	--	7699,96	6,41
21398	100	100	--	90	90	90	--	29761,84	6,45
21745	80	80	--	75	75	75	--	6870,36	6,60
19360	80	80	--	75	75	75	--	1826,08	6,28
19378	100	100	--	90	90	90	--	28625,80	6,56
19784	80	80	--	75	75	75	--	7658,40	6,60
17809	80	80	--	75	75	75	--	7699,96	6,41
17815	100	100	--	90	90	90	--	8846,40	6,49
18088	65	65	--	65	65	65	--	8989,92	6,30
18151	100	100	--	90	90	90	--	28625,80	6,56

## Invoergegevens rekenmodel: itemeigenschappen - wegen

Model: Definitief model september2022 geluidbelasting per bron-LvdA  
 versie van Gebied - Gebied  
 Groep: (hoofdgroep)  
 Lijst van Wegen, voor rekenmethode Wegverkeerslawaai - RMG-2012, wegverkeer

Naam	%Int(A)	%Int(N)	%Int(P4)	%MR(D)	%MR(A)	%MR(N)	%MR(P4)	%LV(D)	%LV(A)	%LV(N)	%LV(P4)
4635	3,12	1,41	--	--	--	--	--	84,12	88,63	74,74	--
4670	3,26	1,27	--	--	--	--	--	92,79	94,83	93,70	--
9937	3,97	1,69	--	--	--	--	--	65,49	56,77	49,56	--
10378	3,12	1,41	--	--	--	--	--	84,12	88,63	74,74	--
10407	3,12	1,41	--	--	--	--	--	84,12	88,63	74,74	--
8147	4,26	0,95	--	--	--	--	--	94,96	94,51	95,42	--
9217	3,24	1,26	--	--	--	--	--	91,21	93,50	91,18	--
8577	3,11	1,07	--	--	--	--	--	86,61	90,02	77,08	--
8594	3,62	1,23	--	--	--	--	--	98,62	98,68	98,61	--
9266	3,27	1,31	--	--	--	--	--	89,48	86,82	86,96	--
8957	3,29	1,17	--	--	--	--	--	98,34	98,69	97,78	--
9388	3,29	1,17	--	--	--	--	--	98,34	98,69	97,78	--
8342	3,32	1,10	--	--	--	--	--	82,12	83,59	71,37	--
8725	3,26	1,27	--	--	--	--	--	92,79	94,83	93,70	--
9066	3,14	1,39	--	--	--	--	--	92,85	93,83	92,53	--
6802	3,29	1,17	--	--	--	--	--	98,34	98,69	97,78	--
7105	3,04	1,08	--	--	--	--	--	86,65	90,96	77,49	--
7178	3,02	1,09	--	--	--	--	--	80,13	83,18	79,59	--
7280	3,04	1,08	--	--	--	--	--	86,65	90,96	77,49	--
7847	4,26	0,95	--	--	--	--	--	94,96	94,51	95,42	--
7320	3,62	1,23	--	--	--	--	--	98,62	98,68	98,61	--
7655	3,29	1,17	--	--	--	--	--	98,34	98,69	97,78	--
7976	3,28	1,10	--	--	--	--	--	81,43	82,83	70,25	--
7717	3,28	1,10	--	--	--	--	--	81,43	82,83	70,25	--
5764	3,20	1,06	--	--	--	--	--	86,39	91,00	81,95	--
6463	3,20	1,06	--	--	--	--	--	86,39	91,00	81,95	--
15147	3,02	1,09	--	--	--	--	--	80,13	83,18	79,59	--
15808	3,12	1,04	--	--	--	--	--	88,60	90,03	86,48	--
16141	3,62	1,23	--	--	--	--	--	98,62	98,68	98,61	--
16000	4,26	0,95	--	--	--	--	--	94,96	94,51	95,42	--
16265	3,20	1,06	--	--	--	--	--	86,39	91,00	81,95	--
14021	3,04	1,08	--	--	--	--	--	86,65	90,96	77,49	--
14707	3,28	1,10	--	--	--	--	--	81,43	82,83	70,25	--
13762	3,12	1,04	--	--	--	--	--	88,60	90,03	86,48	--
14772	3,53	1,24	--	--	--	--	--	96,50	96,88	96,27	--
14520	3,28	1,10	--	--	--	--	--	81,43	82,83	70,25	--
14830	3,41	1,09	--	--	--	--	--	83,89	85,46	75,31	--
13860	3,14	1,39	--	--	--	--	--	92,85	93,83	92,53	--
11880	3,26	1,06	--	--	--	--	--	83,87	89,20	77,17	--
12425	3,29	1,17	--	--	--	--	--	98,34	98,69	97,78	--
12504	3,26	1,06	--	--	--	--	--	83,87	89,20	77,17	--
12644	3,97	1,69	--	--	--	--	--	65,49	56,77	49,56	--
13424	3,24	1,26	--	--	--	--	--	91,21	93,50	91,18	--
13186	2,52	1,50	--	--	--	--	--	52,59	63,95	39,09	--
13104	2,86	1,13	--	--	--	--	--	63,73	72,56	49,48	--
11330	3,29	1,17	--	--	--	--	--	98,34	98,69	97,78	--
11634	3,97	1,69	--	--	--	--	--	65,49	56,77	49,56	--
11699	3,29	1,17	--	--	--	--	--	98,34	98,69	97,78	--
19818	4,26	0,95	--	--	--	--	--	94,96	94,51	95,42	--
20508	3,09	1,26	--	--	--	--	--	50,46	60,59	42,56	--
20883	3,24	1,26	--	--	--	--	--	91,21	93,50	91,18	--
21398	3,38	1,14	--	--	--	--	--	80,38	82,12	67,58	--
21745	3,12	1,04	--	--	--	--	--	88,60	90,03	86,48	--
19360	4,26	0,95	--	--	--	--	--	94,96	94,51	95,42	--
19378	3,20	1,06	--	--	--	--	--	86,39	91,00	81,95	--
19784	3,02	1,09	--	--	--	--	--	80,13	83,18	79,59	--
17809	3,24	1,26	--	--	--	--	--	91,21	93,50	91,18	--
17815	2,52	1,50	--	--	--	--	--	52,59	63,95	39,09	--
18088	3,62	1,23	--	--	--	--	--	98,62	98,68	98,61	--
18151	3,20	1,06	--	--	--	--	--	86,39	91,00	81,95	--

## Invoergegevens rekenmodel: itemeigenschappen - wegen

Model: Definitief model september2022 geluidbelasting per bron-LvdA  
 versie van Gebied - Gebied  
 Groep: (hoofdgroep)  
 Lijst van Wegen, voor rekenmethode Wegverkeerslawaai - RMG-2012, wegverkeer

Naam	%MV(D)	%MV(A)	%MV(N)	%MV(P4)	%ZV(D)	%ZV(A)	%ZV(N)	%ZV(P4)	MR(D)	MR(A)	MR(N)	MR(P4)
4635	6,74	3,66	7,55	--	9,14	7,72	17,71	--	--	--	--	--
4670	3,10	2,44	2,15	--	4,11	2,73	4,15	--	--	--	--	--
9937	15,77	11,19	15,75	--	18,74	32,03	34,69	--	--	--	--	--
10378	6,74	3,66	7,55	--	9,14	7,72	17,71	--	--	--	--	--
10407	6,74	3,66	7,55	--	9,14	7,72	17,71	--	--	--	--	--
8147	2,35	2,17	1,62	--	2,68	3,32	2,95	--	--	--	--	--
9217	5,67	3,27	4,57	--	3,12	3,23	4,24	--	--	--	--	--
8577	5,93	3,05	7,21	--	7,46	6,93	15,71	--	--	--	--	--
8594	0,58	0,49	0,42	--	0,80	0,83	0,96	--	--	--	--	--
9266	4,87	4,76	3,76	--	5,65	8,42	9,28	--	--	--	--	--
8957	0,98	0,51	0,88	--	0,68	0,80	1,34	--	--	--	--	--
9388	0,98	0,51	0,88	--	0,68	0,80	1,34	--	--	--	--	--
8342	6,90	4,05	7,11	--	10,98	12,36	21,52	--	--	--	--	--
8725	3,10	2,44	2,15	--	4,11	2,73	4,15	--	--	--	--	--
9066	4,70	2,98	3,67	--	2,45	3,19	3,79	--	--	--	--	--
6802	0,98	0,51	0,88	--	0,68	0,80	1,34	--	--	--	--	--
7105	6,16	2,93	7,07	--	7,19	6,12	15,44	--	--	--	--	--
7178	9,67	6,50	8,09	--	10,20	10,32	12,32	--	--	--	--	--
7280	6,16	2,93	7,07	--	7,19	6,12	15,44	--	--	--	--	--
7847	2,35	2,17	1,62	--	2,68	3,32	2,95	--	--	--	--	--
7320	0,58	0,49	0,42	--	0,80	0,83	0,96	--	--	--	--	--
7655	0,98	0,51	0,88	--	0,68	0,80	1,34	--	--	--	--	--
7976	7,14	4,18	7,37	--	11,43	12,99	22,38	--	--	--	--	--
7717	7,14	4,18	7,37	--	11,43	12,99	22,38	--	--	--	--	--
5764	5,96	3,14	5,70	--	7,66	5,86	12,35	--	--	--	--	--
6463	5,96	3,14	5,70	--	7,66	5,86	12,35	--	--	--	--	--
15147	9,67	6,50	8,09	--	10,20	10,32	12,32	--	--	--	--	--
15808	6,66	3,80	5,59	--	4,74	6,18	7,93	--	--	--	--	--
16141	0,58	0,49	0,42	--	0,80	0,83	0,96	--	--	--	--	--
16000	2,35	2,17	1,62	--	2,68	3,32	2,95	--	--	--	--	--
16265	5,96	3,14	5,70	--	7,66	5,86	12,35	--	--	--	--	--
14021	6,16	2,93	7,07	--	7,19	6,12	15,44	--	--	--	--	--
14707	7,14	4,18	7,37	--	11,43	12,99	22,38	--	--	--	--	--
13762	6,66	3,80	5,59	--	4,74	6,18	7,93	--	--	--	--	--
14772	1,33	1,04	1,24	--	2,17	2,08	2,50	--	--	--	--	--
14520	7,14	4,18	7,37	--	11,43	12,99	22,38	--	--	--	--	--
14830	6,85	4,10	6,98	--	9,26	10,44	17,71	--	--	--	--	--
13860	4,70	2,98	3,67	--	2,45	3,19	3,79	--	--	--	--	--
11880	6,67	3,85	6,63	--	9,46	6,95	16,20	--	--	--	--	--
12425	0,98	0,51	0,88	--	0,68	0,80	1,34	--	--	--	--	--
12504	6,67	3,85	6,63	--	9,46	6,95	16,20	--	--	--	--	--
12644	15,77	11,19	15,75	--	18,74	32,03	34,69	--	--	--	--	--
13424	5,67	3,27	4,57	--	3,12	3,23	4,24	--	--	--	--	--
13186	20,04	10,98	16,72	--	27,37	25,07	44,18	--	--	--	--	--
13104	15,01	9,78	14,66	--	21,27	17,66	35,86	--	--	--	--	--
11330	0,98	0,51	0,88	--	0,68	0,80	1,34	--	--	--	--	--
11634	15,77	11,19	15,75	--	18,74	32,03	34,69	--	--	--	--	--
11699	0,98	0,51	0,88	--	0,68	0,80	1,34	--	--	--	--	--
19818	2,35	2,17	1,62	--	2,68	3,32	2,95	--	--	--	--	--
20508	19,72	14,10	17,22	--	29,82	25,31	40,22	--	--	--	--	--
20883	5,67	3,27	4,57	--	3,12	3,23	4,24	--	--	--	--	--
21398	6,96	4,11	7,49	--	12,66	13,77	24,93	--	--	--	--	--
21745	6,66	3,80	5,59	--	4,74	6,18	7,93	--	--	--	--	--
19360	2,35	2,17	1,62	--	2,68	3,32	2,95	--	--	--	--	--
19378	5,96	3,14	5,70	--	7,66	5,86	12,35	--	--	--	--	--
19784	9,67	6,50	8,09	--	10,20	10,32	12,32	--	--	--	--	--
17809	5,67	3,27	4,57	--	3,12	3,23	4,24	--	--	--	--	--
17815	20,04	10,98	16,72	--	27,37	25,07	44,18	--	--	--	--	--
18088	0,58	0,49	0,42	--	0,80	0,83	0,96	--	--	--	--	--
18151	5,96	3,14	5,70	--	7,66	5,86	12,35	--	--	--	--	--

## Invoergegevens rekenmodel: itemeigenschappen - wegen

Model: Definitief model september2022 geluidbelasting per bron-LvdA  
 versie van Gebied - Gebied  
 Groep: (hoofdgroep)  
 Lijst van Wegen, voor rekenmethode Wegverkeerslawaai - RMG-2012, wegverkeer

Naam	LV(D)	LV(A)	LV(N)	LV(P4)	MV(D)	MV(A)	MV(N)	MV(P4)	ZV(D)
4635	1868,21	968,23	369,48	--	149,68	39,94	37,31	--	203,10
4670	169,60	88,17	34,06	--	5,67	2,27	0,78	--	7,51
9937	36,30	21,25	7,90	--	8,74	4,19	2,51	--	10,39
10378	1868,21	968,23	369,48	--	149,68	39,94	37,31	--	203,10
10407	1868,21	968,23	369,48	--	149,68	39,94	37,31	--	203,10
8147	108,97	73,48	16,47	--	2,70	1,69	0,28	--	3,08
9217	450,31	233,09	88,72	--	27,99	8,14	4,45	--	15,40
8577	1393,16	685,25	201,75	--	95,42	23,25	18,87	--	119,92
8594	558,88	321,24	109,36	--	3,28	1,61	0,47	--	4,55
9266	73,99	36,83	14,80	--	4,03	2,02	0,64	--	4,67
8957	346,35	177,18	62,13	--	3,45	0,91	0,56	--	2,41
9388	346,35	177,18	62,13	--	3,45	0,91	0,56	--	2,41
8342	1903,95	991,58	279,16	--	159,91	48,02	27,80	--	254,54
8725	169,60	88,17	34,06	--	5,67	2,27	0,78	--	7,51
9066	34,80	17,34	7,56	--	1,76	0,55	0,30	--	0,92
6802	346,35	177,18	62,13	--	3,45	0,91	0,56	--	2,41
7105	1625,24	784,50	237,13	--	115,58	25,25	21,63	--	134,91
7178	405,22	192,42	66,14	--	48,88	15,04	6,72	--	51,59
7280	1625,24	784,50	237,13	--	115,58	25,25	21,63	--	134,91
7847	108,97	73,48	16,47	--	2,70	1,69	0,28	--	3,08
7320	558,88	321,24	109,36	--	3,28	1,61	0,47	--	4,55
7655	346,35	177,18	62,13	--	3,45	0,91	0,56	--	2,41
7976	1807,18	926,68	263,62	--	158,49	46,75	27,64	--	253,56
7717	1807,18	926,68	263,62	--	158,49	46,75	27,64	--	253,56
5764	1621,16	834,50	249,75	--	111,83	28,75	17,37	--	143,66
6463	1621,16	834,50	249,75	--	111,83	28,75	17,37	--	143,66
15147	405,22	192,42	66,14	--	48,88	15,04	6,72	--	51,59
15808	401,62	193,15	61,87	--	30,19	8,15	4,00	--	21,51
16141	558,88	321,24	109,36	--	3,28	1,61	0,47	--	4,55
16000	108,97	73,48	16,47	--	2,70	1,69	0,28	--	3,08
16265	1621,16	834,50	249,75	--	111,83	28,75	17,37	--	143,66
14021	1625,24	784,50	237,13	--	115,58	25,25	21,63	--	134,91
14707	1807,18	926,68	263,62	--	158,49	46,75	27,64	--	253,56
13762	401,62	193,15	61,87	--	30,19	8,15	4,00	--	21,51
14772	559,55	313,49	109,10	--	7,74	3,38	1,40	--	12,56
14520	1807,18	926,68	263,62	--	158,49	46,75	27,64	--	253,56
14830	2000,16	1072,50	302,00	--	163,33	51,50	28,00	--	220,75
13860	34,80	17,34	7,56	--	1,76	0,55	0,30	--	0,92
11880	1406,75	745,45	209,05	--	111,94	32,18	17,95	--	158,64
12425	346,35	177,18	62,13	--	3,45	0,91	0,56	--	2,41
12504	1406,75	745,45	209,05	--	111,94	32,18	17,95	--	158,64
12644	36,30	21,25	7,90	--	8,74	4,19	2,51	--	10,39
13424	450,31	233,09	88,72	--	27,99	8,14	4,45	--	15,40
13186	302,11	142,51	51,89	--	115,12	24,46	22,20	--	157,20
13104	506,58	249,09	67,35	--	119,28	33,56	19,96	--	169,04
11330	346,35	177,18	62,13	--	3,45	0,91	0,56	--	2,41
11634	36,30	21,25	7,90	--	8,74	4,19	2,51	--	10,39
11699	346,35	177,18	62,13	--	3,45	0,91	0,56	--	2,41
19818	108,97	73,48	16,47	--	2,70	1,69	0,28	--	3,08
20508	188,17	108,00	31,01	--	73,54	25,13	12,55	--	111,20
20883	450,31	233,09	88,72	--	27,99	8,14	4,45	--	15,40
21398	1542,63	826,34	228,66	--	133,59	41,31	25,34	--	242,94
21745	401,62	193,15	61,87	--	30,19	8,15	4,00	--	21,51
19360	108,97	73,48	16,47	--	2,70	1,69	0,28	--	3,08
19378	1621,16	834,50	249,75	--	111,83	28,75	17,37	--	143,66
19784	405,22	192,42	66,14	--	48,88	15,04	6,72	--	51,59
17809	450,31	233,09	88,72	--	27,99	8,14	4,45	--	15,40
17815	302,11	142,51	51,89	--	115,12	24,46	22,20	--	157,20
18088	558,88	321,24	109,36	--	3,28	1,61	0,47	--	4,55
18151	1621,16	834,50	249,75	--	111,83	28,75	17,37	--	143,66

## Invoergegevens rekenmodel: itemeigenschappen - wegen

Model: Definitief model september2022 geluidbelasting per bron-LvdA  
 versie van Gebied - Gebied  
 Groep: (hoofdgroep)  
 Lijst van Wegen, voor rekenmethode Wegverkeerslawaai - RMG-2012, wegverkeer

Naam	ZV(A)	ZV(N)	ZV(P4)	LE (D) 63	LE (D) 125	LE (D) 250	LE (D) 500	LE (D) 1k	LE (D) 2k
4635	84,32	87,57	--	92,06	103,69	108,53	115,74	118,67	112,81
4670	2,54	1,51	--	79,98	88,25	94,07	100,63	106,74	103,07
9937	11,99	5,53	--	79,19	87,57	93,93	99,46	103,09	99,49
10378	84,32	87,57	--	92,06	103,69	108,53	115,74	118,67	112,81
10407	84,32	87,57	--	92,06	103,69	108,53	115,74	118,67	112,81
8147	2,58	0,51	--	77,39	84,40	90,90	96,36	102,32	98,88
9217	8,06	4,13	--	85,28	95,59	101,07	107,22	109,75	104,20
8577	52,75	41,12	--	90,07	102,00	106,80	114,07	117,30	111,39
8594	2,70	1,07	--	84,53	93,62	98,16	106,26	108,77	103,09
9266	3,57	1,58	--	77,54	84,79	91,82	96,26	101,41	98,06
8957	1,44	0,85	--	80,84	87,58	93,22	100,08	106,83	103,32
9388	1,44	0,85	--	80,76	89,07	94,32	101,71	109,16	105,48
8342	146,64	84,16	--	92,76	104,08	108,98	116,17	118,83	113,02
8725	2,54	1,51	--	79,98	88,25	94,07	100,63	106,74	103,07
9066	0,59	0,31	--	74,32	83,24	89,37	94,83	96,94	91,55
6802	1,44	0,85	--	80,27	92,35	96,77	104,84	108,62	102,68
7105	52,75	47,25	--	89,21	99,80	104,86	112,74	119,64	115,59
7178	23,87	10,24	--	87,17	94,62	102,00	105,66	109,99	106,77
7280	52,75	47,25	--	90,67	102,67	107,45	114,71	117,96	112,06
7847	2,58	0,51	--	77,24	85,54	91,20	97,97	104,55	100,88
7320	2,70	1,07	--	83,86	94,58	98,98	107,19	110,40	104,57
7655	1,44	0,85	--	80,76	89,07	94,32	101,71	109,16	105,48
7976	145,32	83,99	--	92,70	103,97	108,87	116,04	118,63	112,84
7717	145,32	83,99	--	92,70	103,97	108,87	116,04	118,63	112,84
5764	53,75	37,63	--	90,81	102,69	107,50	114,77	117,97	112,07
6463	53,75	37,63	--	90,81	102,69	107,50	114,77	117,97	112,07
15147	23,87	10,24	--	86,51	96,92	102,37	108,36	110,09	104,70
15808	13,25	5,67	--	84,64	93,22	99,22	105,16	110,84	107,23
16141	2,70	1,07	--	82,85	89,51	95,03	102,15	108,89	105,37
16000	2,58	0,51	--	75,14	84,51	89,82	97,16	104,31	100,50
16265	53,75	37,63	--	89,33	99,83	104,91	112,82	119,66	115,60
14021	52,75	47,25	--	90,67	102,67	107,45	114,71	117,96	112,06
14707	145,32	83,99	--	92,70	103,97	108,87	116,04	118,63	112,84
13762	13,25	5,67	--	82,45	92,00	97,37	104,32	110,50	106,70
14772	6,72	2,83	--	83,41	94,93	99,59	107,31	110,79	104,90
14520	145,32	83,99	--	92,70	103,97	108,87	116,04	118,63	112,84
14830	131,00	71,00	--	92,41	104,02	108,87	116,07	118,97	113,12
13860	0,59	0,31	--	72,94	80,21	87,01	91,68	97,54	94,17
11880	58,12	43,88	--	90,93	102,49	107,35	114,56	117,45	111,60
12425	1,44	0,85	--	80,76	89,07	94,32	101,71	109,16	105,48
12504	58,12	43,88	--	90,93	102,49	107,35	114,56	117,45	111,60
12644	11,99	5,53	--	79,49	87,02	94,60	97,86	101,40	98,29
13424	8,06	4,13	--	85,28	95,59	101,07	107,22	109,75	104,20
13186	55,86	58,65	--	90,06	100,43	105,45	112,17	112,28	107,13
13104	60,62	48,81	--	90,49	101,08	106,07	112,91	113,89	108,48
11330	1,44	0,85	--	80,76	89,07	94,32	101,71	109,16	105,48
11634	11,99	5,53	--	76,99	86,03	91,61	98,50	102,37	98,50
11699	1,44	0,85	--	78,70	88,29	93,47	100,97	109,01	105,21
19818	2,58	0,51	--	77,39	84,40	90,90	96,36	102,32	98,88
20508	45,12	29,31	--	88,46	98,67	103,73	110,47	110,39	105,29
20883	8,06	4,13	--	85,91	94,78	101,15	106,15	108,13	102,83
21398	138,59	84,37	--	92,36	103,44	108,38	115,55	118,00	112,22
21745	13,25	5,67	--	84,19	95,30	100,42	106,97	109,64	104,00
19360	2,58	0,51	--	76,81	88,21	93,00	100,43	103,74	97,90
19378	53,75	37,63	--	90,81	102,69	107,50	114,77	117,97	112,07
19784	23,87	10,24	--	84,70	93,91	99,41	106,35	111,38	107,54
17809	8,06	4,13	--	83,81	95,25	100,21	107,02	110,02	104,29
17815	55,86	58,65	--	90,06	100,43	105,45	112,17	112,28	107,13
18088	2,70	1,07	--	83,86	94,58	98,98	107,19	110,40	104,57
18151	53,75	37,63	--	90,81	102,69	107,50	114,77	117,97	112,07

## Invoergegevens rekenmodel: itemeigenschappen - wegen

Model: Definitief model september2022 geluidbelasting per bron-LvdA  
 versie van Gebied - Gebied  
 Groep: (hoofdgroep)  
 Lijst van Wegen, voor rekenmethode Wegverkeerslawaai - RMG-2012, wegverkeer

Naam	LE (D) 4k	LE (D) 8k	LE (A) 63	LE (A) 125	LE (A) 250	LE (A) 500	LE (A) 1k	LE (A) 2k
4635	106,90	98,16	88,30	100,04	104,89	112,31	115,67	109,72
4670	96,25	85,89	76,36	84,67	90,35	97,09	103,64	99,97
9937	92,77	83,82	78,88	86,76	93,20	99,16	102,17	98,46
10378	106,90	98,16	88,30	100,04	104,89	112,31	115,67	109,72
10407	106,90	98,16	88,30	100,04	104,89	112,31	115,67	109,72
8147	92,14	82,67	75,93	82,93	89,49	94,91	100,72	97,27
9217	98,39	90,68	82,00	92,21	97,47	104,17	106,82	101,19
8577	105,45	96,72	86,40	98,28	103,12	110,59	114,12	108,15
8594	97,21	89,60	82,12	91,20	95,71	103,85	106,36	100,68
9266	91,38	82,79	75,42	82,63	89,77	94,14	98,85	95,51
8957	96,53	86,19	77,84	84,48	89,97	97,15	103,90	100,37
9388	98,63	87,67	77,79	85,99	91,20	98,77	106,23	102,54
8342	107,12	98,38	90,03	100,97	105,96	113,30	115,98	110,14
8725	96,25	85,89	76,36	84,67	90,35	97,09	103,64	99,97
9066	85,80	78,82	71,20	80,03	85,97	91,83	93,91	88,48
6802	96,70	88,42	77,33	89,34	93,74	101,91	105,71	99,75
7105	108,64	97,06	85,25	95,74	100,97	108,82	116,26	112,21
7178	100,15	92,41	83,45	90,76	98,03	102,09	106,50	103,21
7280	106,12	97,39	86,62	98,70	103,51	111,01	114,68	108,68
7847	94,05	83,47	75,80	84,01	89,73	96,51	102,92	99,24
7320	98,63	90,62	81,45	92,16	96,55	104,78	108,00	102,16
7655	98,63	87,67	77,79	85,99	91,20	98,77	106,23	102,54
7976	106,94	98,20	89,94	100,80	105,80	113,13	115,72	109,89
7717	106,94	98,20	89,94	100,80	105,80	113,13	115,72	109,89
5764	106,13	97,40	86,81	98,97	103,76	111,25	114,94	108,94
6463	106,13	97,40	86,81	98,97	103,76	111,25	114,94	108,94
15147	98,97	90,92	82,91	93,14	98,57	104,85	106,75	101,28
15808	100,43	90,40	81,51	89,70	95,66	102,07	107,66	103,99
16141	98,58	88,17	80,44	87,08	92,57	99,74	106,49	102,96
16000	93,61	82,50	73,72	82,95	88,30	95,68	102,66	98,84
16265	108,65	97,08	85,45	96,01	101,22	109,04	116,52	112,47
14021	106,12	97,39	86,62	98,70	103,51	111,01	114,68	108,68
14707	106,94	98,20	89,94	100,80	105,80	113,13	115,72	109,89
13762	99,84	89,00	79,40	88,45	93,90	101,17	107,30	103,46
14772	98,96	90,71	80,78	92,31	96,95	104,75	108,26	102,36
14520	106,94	98,20	89,94	100,80	105,80	113,13	115,72	109,89
14830	107,21	98,47	89,78	101,01	105,95	113,30	116,24	110,36
13860	87,44	78,32	69,81	76,90	83,56	88,71	94,49	91,08
11880	105,68	96,95	86,89	98,81	103,63	111,05	114,51	108,55
12425	98,63	87,67	77,79	85,99	91,20	98,77	106,23	102,54
12504	105,68	96,95	86,89	98,81	103,63	111,05	114,51	108,55
12644	91,74	84,69	79,05	86,36	93,92	97,61	100,61	97,43
13424	98,39	90,68	82,00	92,21	97,47	104,17	106,82	101,19
13186	101,47	92,63	85,38	95,49	100,61	107,59	108,43	103,02
13104	102,73	93,93	86,05	96,70	101,70	108,74	110,41	104,81
11330	98,63	87,67	77,79	85,99	91,20	98,77	106,23	102,54
11634	91,68	81,61	76,77	85,09	90,85	98,11	101,28	97,29
11699	98,31	87,01	75,76	85,24	90,42	98,02	106,08	102,28
19818	92,14	82,67	75,93	82,93	89,49	94,91	100,72	97,27
20508	99,64	90,80	84,54	94,79	99,86	106,74	107,38	102,04
20883	97,11	90,28	82,57	91,39	97,40	103,14	105,20	99,80
21398	106,34	97,60	89,66	100,41	105,44	112,76	115,25	109,44
21745	98,16	90,00	81,15	91,82	96,97	103,81	106,45	100,77
19360	91,97	83,75	75,40	86,61	91,46	98,84	102,06	96,23
19378	106,13	97,40	86,81	98,97	103,76	111,25	114,94	108,94
19784	100,70	90,21	81,11	90,04	95,58	102,74	107,94	104,08
17809	98,42	90,23	80,57	91,87	96,75	103,95	107,10	101,30
17815	101,47	92,63	85,38	95,49	100,61	107,59	108,43	103,02
18088	98,63	90,62	81,45	92,16	96,55	104,78	108,00	102,16
18151	106,13	97,40	86,81	98,97	103,76	111,25	114,94	108,94

## Invoergegevens rekenmodel: itemeigenschappen - wegen

Model: Definitief model september2022 geluidbelasting per bron-LvdA  
 versie van Gebied - Gebied  
 Groep: (hoofdgroep)  
 Lijst van Wegen, voor rekenmethode Wegverkeerslawaai - RMG-2012, wegverkeer

Naam	LE (A) 4k	LE (A) 8k	LE (N) 63	LE (N) 125	LE (N) 250	LE (N) 500	LE (N) 1k	LE (N) 2k
4635	103,76	95,05	87,55	98,07	103,12	110,24	112,05	106,40
4670	93,14	82,58	72,85	80,98	86,76	93,52	99,70	96,02
9937	91,73	83,00	75,60	83,61	90,06	95,86	98,69	95,01
10378	103,76	95,05	87,55	98,07	103,12	110,24	112,05	106,40
10407	103,76	95,05	87,55	98,07	103,12	110,24	112,05	106,40
8147	90,54	81,18	69,12	76,04	82,45	88,16	94,10	90,64
9217	95,35	87,56	78,49	88,57	94,07	100,31	102,73	97,19
8577	102,17	93,47	84,39	95,10	100,11	107,26	109,31	103,61
8594	94,81	87,19	77,49	86,56	91,10	99,20	101,69	96,02
9266	88,86	80,58	71,54	78,69	85,80	90,32	94,95	91,59
8957	93,58	83,15	73,76	80,51	86,36	92,97	99,49	95,98
9388	95,69	84,69	73,69	81,90	87,26	94,59	101,79	98,11
8342	104,22	95,50	87,16	97,33	102,45	109,59	111,01	105,43
8725	93,14	82,58	72,85	80,98	86,76	93,52	99,70	96,02
9066	82,73	75,67	67,99	76,77	82,94	88,39	90,36	85,01
6802	93,77	85,49	73,24	85,04	89,56	97,53	101,19	95,26
7105	105,25	93,62	83,33	93,00	98,08	106,38	111,96	107,82
7178	96,58	88,62	79,59	86,95	94,31	98,16	102,32	99,07
7280	102,70	93,99	85,00	95,74	100,74	107,90	110,00	104,29
7847	92,41	81,89	69,01	77,17	82,81	89,76	96,33	92,64
7320	96,23	88,21	76,84	87,51	91,91	100,13	103,33	97,49
7655	95,69	84,69	73,69	81,90	87,26	94,59	101,79	98,11
7976	103,98	95,26	87,13	97,24	102,38	109,50	110,81	105,26
7717	103,98	95,26	87,13	97,24	102,38	109,50	110,81	105,26
5764	102,96	94,25	84,22	95,27	100,22	107,47	110,04	104,23
6463	102,96	94,25	84,22	95,27	100,22	107,47	110,04	104,23
15147	95,50	87,43	79,04	89,13	94,66	100,72	102,29	96,92
15808	97,18	87,06	77,46	85,71	91,79	97,94	103,10	99,44
16141	96,17	85,74	75,82	82,46	87,98	95,13	101,83	98,30
16000	91,96	80,88	66,94	76,15	81,48	88,93	96,09	92,27
16265	105,51	93,88	82,62	92,47	97,59	105,78	111,87	107,77
14021	102,70	93,99	85,00	95,74	100,74	107,90	110,00	104,29
14707	103,98	95,26	87,13	97,24	102,38	109,50	110,81	105,26
13762	96,58	85,73	75,32	84,38	89,87	97,03	102,67	98,83
14772	96,41	88,16	76,49	87,89	92,59	100,28	103,70	97,83
14520	103,98	95,26	87,13	97,24	102,38	109,50	110,81	105,26
14830	104,42	95,71	86,61	97,10	102,16	109,31	111,15	105,49
13860	84,34	75,09	66,64	73,80	80,61	85,47	91,06	87,67
11880	102,58	93,87	84,61	95,23	100,26	107,44	109,47	103,77
12425	95,69	84,69	73,69	81,90	87,26	94,59	101,79	98,11
12504	102,58	93,87	84,61	95,23	100,26	107,44	109,47	103,77
12644	90,92	84,07	75,81	83,20	90,81	94,29	97,18	94,05
13424	95,35	87,56	78,49	88,57	94,07	100,31	102,73	97,19
13186	97,25	88,48	85,29	94,76	100,01	106,86	105,85	100,98
13104	98,98	90,22	84,59	94,30	99,50	106,39	106,10	101,00
11330	95,69	84,69	73,69	81,90	87,26	94,59	101,79	98,11
11634	90,44	80,63	73,47	81,93	87,67	94,81	97,74	93,77
11699	95,38	84,06	71,65	81,05	86,28	93,82	101,62	97,81
19818	90,54	81,18	69,12	76,04	82,45	88,16	94,10	90,64
20508	96,31	87,52	82,35	91,98	97,19	104,03	103,27	98,33
20883	94,05	87,02	79,04	87,80	94,16	99,23	101,12	95,82
21398	103,53	94,82	87,06	97,00	102,17	109,28	110,34	104,84
21745	94,91	86,76	77,10	87,59	92,89	99,38	101,66	96,08
19360	90,31	82,10	68,61	79,89	84,67	92,21	95,53	89,68
19378	102,96	94,25	84,22	95,27	100,22	107,47	110,04	104,23
19784	97,22	86,65	77,22	86,14	91,70	98,80	103,64	99,78
17809	95,40	87,19	77,08	88,19	93,22	100,10	102,99	97,27
17815	97,25	88,48	85,29	94,76	100,01	106,86	105,85	100,98
18088	96,23	88,21	76,84	87,51	91,91	100,13	103,33	97,49
18151	102,96	94,25	84,22	95,27	100,22	107,47	110,04	104,23

## Invoergegevens rekenmodel: itemeigenschappen - wegen

Model: Definitief model september2022 geluidbelasting per bron-LvdA  
 versie van Gebied - Gebied  
 Groep: (hoofdgroep)  
 Lijst van Wegen, voor rekenmethode Wegverkeerslawaai - RMG-2012, wegverkeer

Naam	LE (N) 4k	LE (N) 8k	LE (P4) 63	LE (P4) 125	LE (P4) 250	LE (P4) 500	LE (P4) 1k	LE (P4) 2k
4635	100,55	91,81	--	--	--	--	--	--
4670	89,19	78,76	--	--	--	--	--	--
9937	88,30	79,72	--	--	--	--	--	--
10378	100,55	91,81	--	--	--	--	--	--
10407	100,55	91,81	--	--	--	--	--	--
8147	83,89	74,35	--	--	--	--	--	--
9217	91,38	83,68	--	--	--	--	--	--
8577	97,75	89,00	--	--	--	--	--	--
8594	90,14	82,54	--	--	--	--	--	--
9266	84,94	76,66	--	--	--	--	--	--
8957	89,20	79,06	--	--	--	--	--	--
9388	91,26	80,37	--	--	--	--	--	--
8342	99,60	90,86	--	--	--	--	--	--
8725	89,19	78,76	--	--	--	--	--	--
9066	79,28	72,35	--	--	--	--	--	--
6802	89,30	81,03	--	--	--	--	--	--
7105	100,86	89,46	--	--	--	--	--	--
7178	92,46	84,76	--	--	--	--	--	--
7280	98,42	89,68	--	--	--	--	--	--
7847	85,81	75,20	--	--	--	--	--	--
7320	91,56	83,54	--	--	--	--	--	--
7655	91,26	80,37	--	--	--	--	--	--
7976	99,44	90,70	--	--	--	--	--	--
7717	99,44	90,70	--	--	--	--	--	--
5764	98,33	89,60	--	--	--	--	--	--
6463	98,33	89,60	--	--	--	--	--	--
15147	91,19	83,16	--	--	--	--	--	--
15808	92,65	82,78	--	--	--	--	--	--
16141	91,51	81,12	--	--	--	--	--	--
16000	85,38	74,26	--	--	--	--	--	--
16265	100,81	89,33	--	--	--	--	--	--
14021	98,42	89,68	--	--	--	--	--	--
14707	99,44	90,70	--	--	--	--	--	--
13762	91,97	81,26	--	--	--	--	--	--
14772	91,88	83,64	--	--	--	--	--	--
14520	99,44	90,70	--	--	--	--	--	--
14830	99,64	90,90	--	--	--	--	--	--
13860	80,95	71,92	--	--	--	--	--	--
11880	97,90	89,16	--	--	--	--	--	--
12425	91,26	80,37	--	--	--	--	--	--
12504	97,90	89,16	--	--	--	--	--	--
12644	87,56	80,87	--	--	--	--	--	--
13424	91,38	83,68	--	--	--	--	--	--
13186	95,39	86,58	--	--	--	--	--	--
13104	95,34	86,54	--	--	--	--	--	--
11330	91,26	80,37	--	--	--	--	--	--
11634	86,94	77,24	--	--	--	--	--	--
11699	90,91	79,65	--	--	--	--	--	--
19818	83,89	74,35	--	--	--	--	--	--
20508	92,72	83,91	--	--	--	--	--	--
20883	90,12	83,31	--	--	--	--	--	--
21398	99,04	90,30	--	--	--	--	--	--
21745	90,27	82,16	--	--	--	--	--	--
19360	83,74	75,52	--	--	--	--	--	--
19378	98,33	89,60	--	--	--	--	--	--
19784	92,92	82,48	--	--	--	--	--	--
17809	91,40	83,22	--	--	--	--	--	--
17815	95,39	86,58	--	--	--	--	--	--
18088	91,56	83,54	--	--	--	--	--	--
18151	98,33	89,60	--	--	--	--	--	--

## Invoergegevens rekenmodel: itemeigenschappen - wegen

Model: Definitief model september2022 geluidbelasting per bron-LvdA  
 versie van Gebied - Gebied  
 Groep: (hoofdgroep)  
 Lijst van Wegen, voor rekenmethode Wegverkeerslawaai - RMG-2012, wegverkeer

Naam	LE (P4) 4k	LE (P4) 8k
4635	--	--
4670	--	--
9937	--	--
10378	--	--
10407	--	--
8147	--	--
9217	--	--
8577	--	--
8594	--	--
9266	--	--
8957	--	--
9388	--	--
8342	--	--
8725	--	--
9066	--	--
6802	--	--
7105	--	--
7178	--	--
7280	--	--
7847	--	--
7320	--	--
7655	--	--
7976	--	--
7717	--	--
5764	--	--
6463	--	--
15147	--	--
15808	--	--
16141	--	--
16000	--	--
16265	--	--
14021	--	--
14707	--	--
13762	--	--
14772	--	--
14520	--	--
14830	--	--
13860	--	--
11880	--	--
12425	--	--
12504	--	--
12644	--	--
13424	--	--
13186	--	--
13104	--	--
11330	--	--
11634	--	--
11699	--	--
19818	--	--
20508	--	--
20883	--	--
21398	--	--
21745	--	--
19360	--	--
19378	--	--
19784	--	--
17809	--	--
17815	--	--
18088	--	--
18151	--	--

## Invoergegevens rekenmodel: itemeigenschappen - wegen

Model: Definitief model september2022 geluidbelasting per bron-LvdA  
 versie van Gebied - Gebied  
 Groep: (hoofdgroep)  
 Lijst van Wegen, voor rekenmethode Wegverkeerslawaai - RMG-2012, wegverkeer

Naam	Omschr.	ISO_H	ISO M.	Hdef.	Type	Cpl	Cpl_W	Helling	Wegdek
18334	2 / 242,452 / 242,761	--	--	Absoluut	Intensiteit	True	1,5	0	W1
19007	2 / 242,850 / 243,333	--	--	Absoluut	Intensiteit	True	1,5	0	W1
18443	2 / 240,601 / 242,328	--	--	Absoluut	Intensiteit	True	1,5	0	W1
18485	76 / 5,295 / 5,296	--	--	Absoluut	Intensiteit	True	1,5	0	W1
18787	2 / 243,324 / 243,376	--	--	Absoluut	Intensiteit	True	1,5	0	W1
17177	2 / 243,379 / 243,418	--	--	Absoluut	Intensiteit	True	1,5	0	W1
16467	76 / 5,453 / 5,455	--	--	Absoluut	Intensiteit	True	1,5	0	W1
17189	76 / 6,516 / 6,658	--	--	Absoluut	Intensiteit	True	1,5	0	W1
17286	2 / 242,837 / 243,378	--	--	Absoluut	Intensiteit	True	1,5	0	W0
17687	2 / 242,950 / 243,296	--	--	Absoluut	Intensiteit	True	1,5	0	W0
17390	76 / 4,959 / 5,260	--	--	Absoluut	Intensiteit	True	1,5	0	W1
17713	2 / 245,137 / 245,379	--	--	Absoluut	Intensiteit	True	1,5	0	W1
25133	2 / 244,747 / 244,757	--	--	Absoluut	Intensiteit	True	1,5	0	W1
26280	2 / 243,418 / 243,534	--	--	Absoluut	Intensiteit	True	1,5	0	W0
26370	2 / 242,769 / 242,837	--	--	Absoluut	Intensiteit	True	1,5	0	W0
26525	76 / 7,053 / 7,246	--	--	Absoluut	Intensiteit	True	1,5	0	W1
26736	2 / 242,472 / 242,526	--	--	Absoluut	Intensiteit	True	1,5	0	W1
26756	2 / 242,264 / 242,452	--	--	Absoluut	Intensiteit	True	1,5	0	W1
26789	76 / 6,621 / 7,004	--	--	Absoluut	Intensiteit	True	1,5	0	W0
26795	2 / 241,208 / 241,923	--	--	Absoluut	Intensiteit	True	1,5	0	W1
27122	76 / 8,117 / 9,276	--	--	Absoluut	Intensiteit	True	1,5	0	W1
25515	76 / 7,364 / 7,365	--	--	Absoluut	Intensiteit	True	1,5	0	W1
25864	76 / 7,930 / 8,116	--	--	Absoluut	Intensiteit	True	1,5	0	W1
25189	2 / 241,162 / 242,472	--	--	Absoluut	Intensiteit	True	1,5	0	W1
25201	2 / 243,296 / 243,380	--	--	Absoluut	Intensiteit	True	1,5	0	W1
25720	2 / 242,795 / 242,798	--	--	Absoluut	Intensiteit	True	1,5	0	W1
23006	76 / 4,829 / 4,929	--	--	Absoluut	Intensiteit	True	1,5	0	W0
22335	2 / 241,849 / 241,890	--	--	Absoluut	Intensiteit	True	1,5	0	W1
23379	2 / 243,333 / 243,380	--	--	Absoluut	Intensiteit	True	1,5	0	W1
23446	76 / 5,377 / 5,453	--	--	Absoluut	Intensiteit	True	1,5	0	W1
23552	76 / 5,455 / 6,996	--	--	Absoluut	Intensiteit	True	1,5	0	W1
24257	76 / 7,025 / 7,100	--	--	Absoluut	Intensiteit	True	1,5	0	W1
24031	2 / 241,875 / 241,922	--	--	Absoluut	Intensiteit	True	1,5	0	W1
24595	76 / 7,005 / 7,025	--	--	Absoluut	Intensiteit	True	1,5	0	W1
24110	2 / 243,296 / 243,380	--	--	Absoluut	Intensiteit	True	1,5	0	W1
24118	76 / 2,487 / 2,891	--	--	Absoluut	Intensiteit	True	1,5	0	W1
22022	76 / 7,025 / 7,053	--	--	Absoluut	Intensiteit	True	1,5	0	W1
22417	76 / 8,116 / 8,117	--	--	Absoluut	Intensiteit	True	1,5	0	W1
22917	2 / 242,761 / 242,773	--	--	Absoluut	Intensiteit	True	1,5	0	W1
23252	2 / 243,596 / 244,029	--	--	Absoluut	Intensiteit	True	1,5	0	W1
31720	2 / 242,795 / 242,880	--	--	Absoluut	Intensiteit	True	1,5	0	W1
32821	2 / 243,381 / 243,418	--	--	Absoluut	Intensiteit	True	1,5	0	W1
32830	76 / 4,928 / 4,929	--	--	Absoluut	Intensiteit	True	1,5	0	W0
32391	2 / 243,418 / 243,534	--	--	Absoluut	Intensiteit	True	1,5	0	W0
32716	2 / 242,880 / 243,160	--	--	Absoluut	Intensiteit	True	1,5	0	W0
33096	76 / 4,482 / 4,647	--	--	Absoluut	Intensiteit	True	1,5	0	W1
31272	76 / 4,949 / 5,100	--	--	Absoluut	Intensiteit	True	1,5	0	W0
31610	2 / 242,761 / 242,773	--	--	Absoluut	Intensiteit	True	1,5	0	W1
30631	76 / 7,930 / 8,116	--	--	Absoluut	Intensiteit	True	1,5	0	W1
27892	76 / 7,004 / 7,025	--	--	Absoluut	Intensiteit	True	1,5	0	W0
27915	2 / 243,534 / 243,596	--	--	Absoluut	Intensiteit	True	1,5	0	W1
29480	76 / 4,929 / 4,931	--	--	Absoluut	Intensiteit	True	1,5	0	W0
29666	2 / 243,296 / 243,380	--	--	Absoluut	Intensiteit	True	1,5	0	W1
27991	76 / 4,683 / 4,794	--	--	Absoluut	Intensiteit	True	1,5	0	W1
28719	2 / 242,357 / 242,358	--	--	Absoluut	Intensiteit	True	1,5	0	W1
27670	2 / 244,030 / 244,055	--	--	Absoluut	Intensiteit	True	1,5	0	W1
28861	2 / 244,055 / 244,743	--	--	Absoluut	Intensiteit	True	1,5	0	W1
37120	2 / 245,085 / 245,137	--	--	Absoluut	Intensiteit	True	1,5	0	W1
38271	76 / 7,211 / 7,365	--	--	Absoluut	Intensiteit	True	1,5	0	W1
38037	2 / 242,436 / 242,724	--	--	Absoluut	Intensiteit	True	1,5	0	W0

## Invoergegevens rekenmodel: itemeigenschappen - wegen

Model: Definitief model september2022 geluidbelasting per bron-LvdA  
 versie van Gebied - Gebied  
 Groep: (hoofdgroep)  
 Lijst van Wegen, voor rekenmethode Wegverkeerslawaai - RMG-2012, wegverkeer

Naam	V(MR(D))	V(MR(A))	V(MR(N))	V(MR(P4))	V(LV(D))	V(LV(A))	V(LV(N))	V(LV(P4))	V(MV(D))
18334	--	--	--	--	115	115	115	--	100
19007	--	--	--	--	115	115	115	--	100
18443	--	--	--	--	115	115	115	--	100
18485	--	--	--	--	80	80	80	--	80
18787	--	--	--	--	115	115	115	--	100
17177	--	--	--	--	115	115	115	--	100
16467	--	--	--	--	115	115	115	--	100
17189	--	--	--	--	80	80	80	--	80
17286	--	--	--	--	65	65	65	--	65
17687	--	--	--	--	65	65	65	--	65
17390	--	--	--	--	80	80	80	--	80
17713	--	--	--	--	115	115	115	--	100
25133	--	--	--	--	115	115	115	--	100
26280	--	--	--	--	115	115	115	--	100
26370	--	--	--	--	50	50	50	--	50
26525	--	--	--	--	115	115	115	--	100
26736	--	--	--	--	115	115	115	--	100
26756	--	--	--	--	115	115	115	--	100
26789	--	--	--	--	50	50	50	--	50
26795	--	--	--	--	115	115	115	--	100
27122	--	--	--	--	115	115	115	--	100
25515	--	--	--	--	115	115	115	--	100
25864	--	--	--	--	80	80	80	--	80
25189	--	--	--	--	115	115	115	--	100
25201	--	--	--	--	80	80	80	--	80
25720	--	--	--	--	115	115	115	--	100
23006	--	--	--	--	50	50	50	--	50
22335	--	--	--	--	115	115	115	--	100
23379	--	--	--	--	115	115	115	--	100
23446	--	--	--	--	115	115	115	--	100
23552	--	--	--	--	115	115	115	--	100
24257	--	--	--	--	115	115	115	--	100
24031	--	--	--	--	115	115	115	--	100
24595	--	--	--	--	115	115	115	--	100
24110	--	--	--	--	80	80	80	--	80
24118	--	--	--	--	115	115	115	--	100
22022	--	--	--	--	115	115	115	--	100
22417	--	--	--	--	115	115	115	--	100
22917	--	--	--	--	115	115	115	--	100
23252	--	--	--	--	115	115	115	--	100
31720	--	--	--	--	80	80	80	--	80
32821	--	--	--	--	115	115	115	--	100
32830	--	--	--	--	50	50	50	--	50
32391	--	--	--	--	115	115	115	--	100
32716	--	--	--	--	50	50	50	--	50
33096	--	--	--	--	80	80	80	--	80
31272	--	--	--	--	50	50	50	--	50
31610	--	--	--	--	115	115	115	--	100
30631	--	--	--	--	65	65	65	--	65
27892	--	--	--	--	65	65	65	--	65
27915	--	--	--	--	115	115	115	--	100
29480	--	--	--	--	50	50	50	--	50
29666	--	--	--	--	80	80	80	--	80
27991	--	--	--	--	65	65	65	--	65
28719	--	--	--	--	115	115	115	--	100
27670	--	--	--	--	115	115	115	--	100
28861	--	--	--	--	115	115	115	--	100
37120	--	--	--	--	115	115	115	--	100
38271	--	--	--	--	80	80	80	--	80
38037	--	--	--	--	65	65	65	--	65

## Invoergegevens rekenmodel: itemeigenschappen - wegen

Model: Definitief model september2022 geluidbelasting per bron-LvdA  
 versie van Gebied - Gebied  
 Groep: (hoofdgroep)  
 Lijst van Wegen, voor rekenmethode Wegverkeerslawaai - RMG-2012, wegverkeer

Naam	V(MV(A))	V(MV(N))	V(MV(P4))	V(ZV(D))	V(ZV(A))	V(ZV(N))	V(ZV(P4))	Totaal aantal	%Int(D)
18334	100	100	--	90	90	90	--	29572,40	6,59
19007	100	100	--	90	90	90	--	25534,64	6,58
18443	100	100	--	90	90	90	--	24440,92	6,58
18485	80	80	--	75	75	75	--	6870,36	6,60
18787	100	100	--	90	90	90	--	25638,00	6,54
17177	100	100	--	90	90	90	--	28625,80	6,56
16467	100	100	--	90	90	90	--	29586,88	6,30
17189	80	80	--	75	75	75	--	1826,08	6,28
17286	65	65	--	65	65	65	--	1298,12	6,37
17687	65	65	--	65	65	65	--	942,40	5,88
17390	80	80	--	75	75	75	--	6870,36	6,60
17713	100	100	--	90	90	90	--	28406,84	6,60
25133	100	100	--	90	90	90	--	28406,84	6,60
26280	100	100	--	90	90	90	--	28406,84	6,60
26370	50	50	--	50	50	50	--	1298,12	6,37
26525	100	100	--	90	90	90	--	34107,76	6,51
26736	100	100	--	90	90	90	--	19270,92	6,51
26756	100	100	--	90	90	90	--	8846,40	6,49
26789	50	50	--	50	50	50	--	5452,96	6,46
26795	100	100	--	90	90	90	--	10116,24	6,68
27122	100	100	--	90	90	90	--	37806,92	6,35
25515	100	100	--	90	90	90	--	34107,76	6,51
25864	80	80	--	75	75	75	--	589,04	6,36
25189	100	100	--	90	90	90	--	19270,92	6,51
25201	80	80	--	75	75	75	--	942,40	5,88
25720	100	100	--	90	90	90	--	25534,64	6,58
23006	50	50	--	50	50	50	--	8989,92	6,30
22335	100	100	--	90	90	90	--	7441,56	6,51
23379	100	100	--	90	90	90	--	25534,64	6,58
23446	100	100	--	90	90	90	--	29586,88	6,30
23552	100	100	--	90	90	90	--	34976,72	6,35
24257	100	100	--	90	90	90	--	34976,72	6,35
24031	100	100	--	90	90	90	--	5770,88	6,46
24595	100	100	--	90	90	90	--	34976,72	6,35
24110	80	80	--	75	75	75	--	942,40	5,88
24118	100	100	--	90	90	90	--	1404,80	6,39
22022	100	100	--	90	90	90	--	34107,76	6,51
22417	100	100	--	90	90	90	--	37806,92	6,35
22917	100	100	--	90	90	90	--	29572,40	6,59
23252	100	100	--	90	90	90	--	28625,80	6,56
31720	80	80	--	75	75	75	--	2856,08	6,40
32821	100	100	--	90	90	90	--	28406,84	6,60
32830	50	50	--	50	50	50	--	9159,20	6,33
32391	100	100	--	90	90	90	--	28625,80	6,56
32716	50	50	--	50	50	50	--	2856,08	6,40
33096	80	80	--	75	75	75	--	8989,92	6,30
31272	50	50	--	50	50	50	--	7699,96	6,41
31610	100	100	--	90	90	90	--	25638,00	6,54
30631	65	65	--	65	65	65	--	589,04	6,36
27892	65	65	--	65	65	65	--	5452,96	6,46
27915	100	100	--	90	90	90	--	28625,80	6,56
29480	50	50	--	50	50	50	--	8989,92	6,30
29666	80	80	--	75	75	75	--	942,40	5,88
27991	65	65	--	65	65	65	--	8989,92	6,30
28719	100	100	--	90	90	90	--	12000,84	6,62
27670	100	100	--	90	90	90	--	28406,84	6,60
28861	100	100	--	90	90	90	--	28625,80	6,56
37120	100	100	--	90	90	90	--	28406,84	6,60
38271	80	80	--	75	75	75	--	5452,96	6,46
38037	65	65	--	65	65	65	--	7658,40	6,60

## Invoergegevens rekenmodel: itemeigenschappen - wegen

Model: Definitief model september2022 geluidbelasting per bron-LvdA  
 versie van Gebied - Gebied  
 Groep: (hoofdgroep)  
 Lijst van Wegen, voor rekenmethode Wegverkeerslawaai - RMG-2012, wegverkeer

Naam	%Int(A)	%Int(N)	%Int(P4)	%MR(D)	%MR(A)	%MR(N)	%MR(P4)	%LV(D)	%LV(A)	%LV(N)	%LV(P4)
18334	3,01	1,12	--	--	--	--	--	86,02	90,98	75,51	--
19007	3,05	1,11	--	--	--	--	--	85,31	90,53	73,26	--
18443	3,11	1,07	--	--	--	--	--	86,61	90,02	77,08	--
18485	3,12	1,04	--	--	--	--	--	88,60	90,03	86,48	--
18787	3,26	1,06	--	--	--	--	--	83,87	89,20	77,17	--
17177	3,20	1,06	--	--	--	--	--	86,39	91,00	81,95	--
16467	3,16	1,48	--	--	--	--	--	82,24	87,34	70,84	--
17189	4,26	0,95	--	--	--	--	--	94,96	94,51	95,42	--
17286	3,27	1,31	--	--	--	--	--	89,48	86,82	86,96	--
17687	3,97	1,69	--	--	--	--	--	65,49	56,77	49,56	--
17390	3,12	1,04	--	--	--	--	--	88,60	90,03	86,48	--
17713	3,04	1,08	--	--	--	--	--	86,65	90,96	77,49	--
25133	3,04	1,08	--	--	--	--	--	86,65	90,96	77,49	--
26280	3,04	1,08	--	--	--	--	--	86,65	90,96	77,49	--
26370	3,27	1,31	--	--	--	--	--	89,48	86,82	86,96	--
26525	3,28	1,10	--	--	--	--	--	81,43	82,83	70,25	--
26736	3,26	1,10	--	--	--	--	--	100,00	100,00	100,00	--
26756	2,52	1,50	--	--	--	--	--	52,59	63,95	39,09	--
26789	3,29	1,17	--	--	--	--	--	98,34	98,69	97,78	--
26795	3,17	0,89	--	--	--	--	--	88,28	89,67	87,04	--
27122	3,22	1,37	--	--	--	--	--	84,30	88,83	74,87	--
25515	3,28	1,10	--	--	--	--	--	81,43	82,83	70,25	--
25864	3,14	1,39	--	--	--	--	--	92,85	93,83	92,53	--
25189	3,26	1,10	--	--	--	--	--	100,00	100,00	100,00	--
25201	3,97	1,69	--	--	--	--	--	65,49	56,77	49,56	--
25720	3,05	1,11	--	--	--	--	--	85,31	90,53	73,26	--
23006	3,62	1,23	--	--	--	--	--	98,62	98,68	98,61	--
22335	2,36	1,55	--	--	--	--	--	50,05	62,45	37,31	--
23379	3,05	1,11	--	--	--	--	--	85,31	90,53	73,26	--
23446	3,16	1,48	--	--	--	--	--	82,24	87,34	70,84	--
23552	3,12	1,41	--	--	--	--	--	84,12	88,63	74,74	--
24257	3,12	1,41	--	--	--	--	--	84,12	88,63	74,74	--
24031	3,09	1,26	--	--	--	--	--	50,46	60,59	42,56	--
24595	3,12	1,41	--	--	--	--	--	84,12	88,63	74,74	--
24110	3,97	1,69	--	--	--	--	--	65,49	56,77	49,56	--
24118	3,38	1,22	--	--	--	--	--	66,31	69,48	51,02	--
22022	3,28	1,10	--	--	--	--	--	81,43	82,83	70,25	--
22417	3,22	1,37	--	--	--	--	--	84,30	88,83	74,87	--
22917	3,01	1,12	--	--	--	--	--	86,02	90,98	75,51	--
23252	3,20	1,06	--	--	--	--	--	86,39	91,00	81,95	--
31720	3,26	1,27	--	--	--	--	--	92,79	94,83	93,70	--
32821	3,04	1,08	--	--	--	--	--	86,65	90,96	77,49	--
32830	3,53	1,24	--	--	--	--	--	96,50	96,88	96,27	--
32391	3,20	1,06	--	--	--	--	--	86,39	91,00	81,95	--
32716	3,26	1,27	--	--	--	--	--	92,79	94,83	93,70	--
33096	3,62	1,23	--	--	--	--	--	98,62	98,68	98,61	--
31272	3,24	1,26	--	--	--	--	--	91,21	93,50	91,18	--
31610	3,26	1,06	--	--	--	--	--	83,87	89,20	77,17	--
30631	3,14	1,39	--	--	--	--	--	92,85	93,83	92,53	--
27892	3,29	1,17	--	--	--	--	--	98,34	98,69	97,78	--
27915	3,20	1,06	--	--	--	--	--	86,39	91,00	81,95	--
29480	3,62	1,23	--	--	--	--	--	98,62	98,68	98,61	--
29666	3,97	1,69	--	--	--	--	--	65,49	56,77	49,56	--
27991	3,62	1,23	--	--	--	--	--	98,62	98,68	98,61	--
28719	2,86	1,13	--	--	--	--	--	63,73	72,56	49,48	--
27670	3,04	1,08	--	--	--	--	--	86,65	90,96	77,49	--
28861	3,20	1,06	--	--	--	--	--	86,39	91,00	81,95	--
37120	3,04	1,08	--	--	--	--	--	86,65	90,96	77,49	--
38271	3,29	1,17	--	--	--	--	--	98,34	98,69	97,78	--
38037	3,02	1,09	--	--	--	--	--	80,13	83,18	79,59	--

## Invoergegevens rekenmodel: itemeigenschappen - wegen

Model: Definitief model september2022 geluidbelasting per bron-LvdA  
 versie van Gebied - Gebied  
 Groep: (hoofdgroep)  
 Lijst van Wegen, voor rekenmethode Wegverkeerslawaai - RMG-2012, wegverkeer

Naam	%MV(D)	%MV(A)	%MV(N)	%MV(P4)	%ZV(D)	%ZV(A)	%ZV(N)	%ZV(P4)	MR(D)	MR(A)	MR(N)	MR(P4)
18334	5,91	2,75	6,72	--	8,07	6,27	17,76	--	--	--	--	--
19007	6,20	2,78	7,29	--	8,48	6,68	19,45	--	--	--	--	--
18443	5,93	3,05	7,21	--	7,46	6,93	15,71	--	--	--	--	--
18485	6,66	3,80	5,59	--	4,74	6,18	7,93	--	--	--	--	--
18787	6,67	3,85	6,63	--	9,46	6,95	16,20	--	--	--	--	--
17177	5,96	3,14	5,70	--	7,66	5,86	12,35	--	--	--	--	--
16467	7,02	3,76	8,25	--	10,74	8,90	20,91	--	--	--	--	--
17189	2,35	2,17	1,62	--	2,68	3,32	2,95	--	--	--	--	--
17286	4,87	4,76	3,76	--	5,65	8,42	9,28	--	--	--	--	--
17687	15,77	11,19	15,75	--	18,74	32,03	34,69	--	--	--	--	--
17390	6,66	3,80	5,59	--	4,74	6,18	7,93	--	--	--	--	--
17713	6,16	2,93	7,07	--	7,19	6,12	15,44	--	--	--	--	--
25133	6,16	2,93	7,07	--	7,19	6,12	15,44	--	--	--	--	--
26280	6,16	2,93	7,07	--	7,19	6,12	15,44	--	--	--	--	--
26370	4,87	4,76	3,76	--	5,65	8,42	9,28	--	--	--	--	--
26525	7,14	4,18	7,37	--	11,43	12,99	22,38	--	--	--	--	--
26736	--	--	--	--	--	--	--	--	--	--	--	--
26756	20,04	10,98	16,72	--	27,37	25,07	44,18	--	--	--	--	--
26789	0,98	0,51	0,88	--	0,68	0,80	1,34	--	--	--	--	--
26795	6,65	4,00	4,96	--	5,07	6,32	8,00	--	--	--	--	--
27122	6,73	3,64	7,50	--	8,97	7,54	17,63	--	--	--	--	--
25515	7,14	4,18	7,37	--	11,43	12,99	22,38	--	--	--	--	--
25864	4,70	2,98	3,67	--	2,45	3,19	3,79	--	--	--	--	--
25189	--	--	--	--	--	--	--	--	--	--	--	--
25201	15,77	11,19	15,75	--	18,74	32,03	34,69	--	--	--	--	--
25720	6,20	2,78	7,29	--	8,48	6,68	19,45	--	--	--	--	--
23006	0,58	0,49	0,42	--	0,80	0,83	0,96	--	--	--	--	--
22335	21,99	12,44	17,82	--	27,96	25,11	44,87	--	--	--	--	--
23379	6,20	2,78	7,29	--	8,48	6,68	19,45	--	--	--	--	--
23446	7,02	3,76	8,25	--	10,74	8,90	20,91	--	--	--	--	--
23552	6,74	3,66	7,55	--	9,14	7,72	17,71	--	--	--	--	--
24257	6,74	3,66	7,55	--	9,14	7,72	17,71	--	--	--	--	--
24031	19,72	14,10	17,22	--	29,82	25,31	40,22	--	--	--	--	--
24595	6,74	3,66	7,55	--	9,14	7,72	17,71	--	--	--	--	--
24110	15,77	11,19	15,75	--	18,74	32,03	34,69	--	--	--	--	--
24118	9,54	5,60	9,37	--	24,15	24,93	39,62	--	--	--	--	--
22022	7,14	4,18	7,37	--	11,43	12,99	22,38	--	--	--	--	--
22417	6,73	3,64	7,50	--	8,97	7,54	17,63	--	--	--	--	--
22917	5,91	2,75	6,72	--	8,07	6,27	17,76	--	--	--	--	--
23252	5,96	3,14	5,70	--	7,66	5,86	12,35	--	--	--	--	--
31720	3,10	2,44	2,15	--	4,11	2,73	4,15	--	--	--	--	--
32821	6,16	2,93	7,07	--	7,19	6,12	15,44	--	--	--	--	--
32830	1,33	1,04	1,24	--	2,17	2,08	2,50	--	--	--	--	--
32391	5,96	3,14	5,70	--	7,66	5,86	12,35	--	--	--	--	--
32716	3,10	2,44	2,15	--	4,11	2,73	4,15	--	--	--	--	--
33096	0,58	0,49	0,42	--	0,80	0,83	0,96	--	--	--	--	--
31272	5,67	3,27	4,57	--	3,12	3,23	4,24	--	--	--	--	--
31610	6,67	3,85	6,63	--	9,46	6,95	16,20	--	--	--	--	--
30631	4,70	2,98	3,67	--	2,45	3,19	3,79	--	--	--	--	--
27892	0,98	0,51	0,88	--	0,68	0,80	1,34	--	--	--	--	--
27915	5,96	3,14	5,70	--	7,66	5,86	12,35	--	--	--	--	--
29480	0,58	0,49	0,42	--	0,80	0,83	0,96	--	--	--	--	--
29666	15,77	11,19	15,75	--	18,74	32,03	34,69	--	--	--	--	--
27991	0,58	0,49	0,42	--	0,80	0,83	0,96	--	--	--	--	--
28719	15,01	9,78	14,66	--	21,27	17,66	35,86	--	--	--	--	--
27670	6,16	2,93	7,07	--	7,19	6,12	15,44	--	--	--	--	--
28861	5,96	3,14	5,70	--	7,66	5,86	12,35	--	--	--	--	--
37120	6,16	2,93	7,07	--	7,19	6,12	15,44	--	--	--	--	--
38271	0,98	0,51	0,88	--	0,68	0,80	1,34	--	--	--	--	--
38037	9,67	6,50	8,09	--	10,20	10,32	12,32	--	--	--	--	--

## Invoergegevens rekenmodel: itemeigenschappen - wegen

Model: Definitief model september2022 geluidbelasting per bron-LvdA  
 versie van Gebied - Gebied  
 Groep: (hoofdgroep)  
 Lijst van Wegen, voor rekenmethode Wegverkeerslawaai - RMG-2012, wegverkeer

Naam	LV(D)	LV(A)	LV(N)	LV(P4)	MV(D)	MV(A)	MV(N)	MV(P4)	ZV(D)
18334	1675,03	810,39	249,32	--	115,12	24,46	22,20	--	157,20
19007	1432,56	706,16	207,41	--	104,15	21,69	20,64	--	142,44
18443	1393,16	685,25	201,75	--	95,42	23,25	18,87	--	119,92
18485	401,62	193,15	61,87	--	30,19	8,15	4,00	--	21,51
18787	1406,75	745,45	209,05	--	111,94	32,18	17,95	--	158,64
17177	1621,16	834,50	249,75	--	111,83	28,75	17,37	--	143,66
16467	1531,93	816,67	309,39	--	130,79	35,14	36,03	--	200,02
17189	108,97	73,48	16,47	--	2,70	1,69	0,28	--	3,08
17286	73,99	36,83	14,80	--	4,03	2,02	0,64	--	4,67
17687	36,30	21,25	7,90	--	8,74	4,19	2,51	--	10,39
17390	401,62	193,15	61,87	--	30,19	8,15	4,00	--	21,51
17713	1625,24	784,50	237,13	--	115,58	25,25	21,63	--	134,91
25133	1625,24	784,50	237,13	--	115,58	25,25	21,63	--	134,91
26280	1625,24	784,50	237,13	--	115,58	25,25	21,63	--	134,91
26370	73,99	36,83	14,80	--	4,03	2,02	0,64	--	4,67
26525	1807,18	926,68	263,62	--	158,49	46,75	27,64	--	253,56
26736	1255,00	627,49	212,62	--	--	--	--	--	--
26756	302,11	142,51	51,89	--	115,12	24,46	22,20	--	157,20
26789	346,35	177,18	62,13	--	3,45	0,91	0,56	--	2,41
26795	596,56	287,82	78,67	--	44,95	12,85	4,48	--	34,27
27122	2023,49	1081,25	387,00	--	161,50	44,25	38,75	--	215,25
25515	1807,18	926,68	263,62	--	158,49	46,75	27,64	--	253,56
25864	34,80	17,34	7,56	--	1,76	0,55	0,30	--	0,92
25189	1255,00	627,49	212,62	--	--	--	--	--	--
25201	36,30	21,25	7,90	--	8,74	4,19	2,51	--	10,39
25720	1432,56	706,16	207,41	--	104,15	21,69	20,64	--	142,44
23006	558,88	321,24	109,36	--	3,28	1,61	0,47	--	4,55
22335	242,59	109,48	43,11	--	106,57	21,80	20,59	--	135,51
23379	1432,56	706,16	207,41	--	104,15	21,69	20,64	--	142,44
23446	1531,93	816,67	309,39	--	130,79	35,14	36,03	--	200,02
23552	1868,21	968,23	369,48	--	149,68	39,94	37,31	--	203,10
24257	1868,21	968,23	369,48	--	149,68	39,94	37,31	--	203,10
24031	188,17	108,00	31,01	--	73,54	25,13	12,55	--	111,20
24595	1868,21	968,23	369,48	--	149,68	39,94	37,31	--	203,10
24110	36,30	21,25	7,90	--	8,74	4,19	2,51	--	10,39
24118	59,52	33,03	8,77	--	8,56	2,66	1,61	--	21,68
22022	1807,18	926,68	263,62	--	158,49	46,75	27,64	--	253,56
22417	2023,49	1081,25	387,00	--	161,50	44,25	38,75	--	215,25
22917	1675,03	810,39	249,32	--	115,12	24,46	22,20	--	157,20
23252	1621,16	834,50	249,75	--	111,83	28,75	17,37	--	143,66
31720	169,60	88,17	34,06	--	5,67	2,27	0,78	--	7,51
32821	1625,24	784,50	237,13	--	115,58	25,25	21,63	--	134,91
32830	559,55	313,49	109,10	--	7,74	3,38	1,40	--	12,56
32391	1621,16	834,50	249,75	--	111,83	28,75	17,37	--	143,66
32716	169,60	88,17	34,06	--	5,67	2,27	0,78	--	7,51
33096	558,88	321,24	109,36	--	3,28	1,61	0,47	--	4,55
31272	450,31	233,09	88,72	--	27,99	8,14	4,45	--	15,40
31610	1406,75	745,45	209,05	--	111,94	32,18	17,95	--	158,64
30631	34,80	17,34	7,56	--	1,76	0,55	0,30	--	0,92
27892	346,35	177,18	62,13	--	3,45	0,91	0,56	--	2,41
27915	1621,16	834,50	249,75	--	111,83	28,75	17,37	--	143,66
29480	558,88	321,24	109,36	--	3,28	1,61	0,47	--	4,55
29666	36,30	21,25	7,90	--	8,74	4,19	2,51	--	10,39
27991	558,88	321,24	109,36	--	3,28	1,61	0,47	--	4,55
28719	506,58	249,09	67,35	--	119,28	33,56	19,96	--	169,04
27670	1625,24	784,50	237,13	--	115,58	25,25	21,63	--	134,91
28861	1621,16	834,50	249,75	--	111,83	28,75	17,37	--	143,66
37120	1625,24	784,50	237,13	--	115,58	25,25	21,63	--	134,91
38271	346,35	177,18	62,13	--	3,45	0,91	0,56	--	2,41
38037	405,22	192,42	66,14	--	48,88	15,04	6,72	--	51,59

## Invoergegevens rekenmodel: itemeigenschappen - wegen

Model: Definitief model september2022 geluidbelasting per bron-LvdA  
 versie van Gebied - Gebied  
 Groep: (hoofdgroep)  
 Lijst van Wegen, voor rekenmethode Wegverkeerslawaai - RMG-2012, wegverkeer

Naam	ZV(A)	ZV(N)	ZV(P4)	LE (D) 63	LE (D) 125	LE (D) 250	LE (D) 500	LE (D) 1k	LE (D) 2k
18334	55,86	58,65	--	91,11	102,90	107,72	114,99	118,13	112,23
19007	52,14	55,06	--	90,61	102,34	107,17	114,41	117,47	111,59
18443	52,75	41,12	--	90,07	102,00	106,80	114,07	117,30	111,39
18485	13,25	5,67	--	84,19	95,30	100,42	106,97	109,64	104,00
18787	58,12	43,88	--	90,93	102,49	107,35	114,56	117,45	111,60
17177	53,75	37,63	--	90,81	102,69	107,50	114,77	117,97	112,07
16467	83,19	91,33	--	91,76	103,12	108,01	115,19	117,88	112,07
17189	2,58	0,51	--	76,81	88,21	93,00	100,43	103,74	97,90
17286	3,57	1,58	--	77,33	85,67	91,64	97,87	103,50	99,84
17687	11,99	5,53	--	79,19	87,57	93,93	99,46	103,09	99,49
17390	13,25	5,67	--	84,19	95,30	100,42	106,97	109,64	104,00
17713	52,75	47,25	--	90,67	102,67	107,45	114,71	117,96	112,06
25133	52,75	47,25	--	90,67	102,67	107,45	114,71	117,96	112,06
26280	52,75	47,25	--	89,21	99,80	104,86	112,74	119,64	115,59
26370	3,57	1,58	--	77,54	84,79	91,82	96,26	101,41	98,06
26525	145,32	83,99	--	92,70	103,97	108,87	116,04	118,63	112,84
26736	--	--	--	84,03	98,87	103,42	111,38	116,43	110,24
26756	55,86	58,65	--	90,06	100,43	105,45	112,17	112,28	107,13
26789	1,44	0,85	--	80,84	87,58	93,22	100,08	106,83	103,32
26795	20,29	7,23	--	85,50	98,06	102,75	110,00	113,54	107,59
27122	91,75	91,13	--	92,35	104,01	108,84	116,05	119,01	113,15
25515	145,32	83,99	--	92,70	103,97	108,87	116,04	118,63	112,84
25864	0,59	0,31	--	72,18	83,76	88,63	95,66	98,84	93,06
25189	--	--	--	84,03	98,87	103,42	111,38	116,43	110,24
25201	11,99	5,53	--	78,85	88,78	94,51	99,92	100,42	95,46
25720	52,14	55,06	--	90,61	102,34	107,17	114,41	117,47	111,59
23006	2,70	1,07	--	82,85	89,51	95,03	102,15	108,89	105,37
22335	44,02	51,84	--	89,44	99,85	104,86	111,53	111,48	106,39
23379	52,14	55,06	--	90,61	102,34	107,17	114,41	117,47	111,59
23446	83,19	91,33	--	91,76	103,12	108,01	115,19	117,88	112,07
23552	84,32	87,57	--	92,06	103,69	108,53	115,74	118,67	112,81
24257	84,32	87,57	--	92,06	103,69	108,53	115,74	118,67	112,81
24031	45,12	29,31	--	88,46	98,67	103,73	110,47	110,39	105,29
24595	84,32	87,57	--	92,06	103,69	108,53	115,74	118,67	112,81
24110	11,99	5,53	--	78,85	88,78	94,51	99,92	100,42	95,46
24118	11,85	6,81	--	81,25	91,36	96,48	103,52	104,53	99,06
22022	145,32	83,99	--	92,70	103,97	108,87	116,04	118,63	112,84
22417	91,75	91,13	--	92,35	104,01	108,84	116,05	119,01	113,15
22917	55,86	58,65	--	91,11	102,90	107,72	114,99	118,13	112,23
23252	53,75	37,63	--	90,81	102,69	107,50	114,77	117,97	112,07
31720	2,54	1,51	--	79,59	90,65	95,61	102,74	105,76	99,99
32821	52,75	47,25	--	90,67	102,67	107,45	114,71	117,96	112,06
32830	6,72	2,83	--	83,93	90,79	96,99	103,04	109,24	105,76
32391	53,75	37,63	--	89,33	99,83	104,91	112,82	119,66	115,60
32716	2,54	1,51	--	80,15	87,25	94,02	99,02	104,58	101,17
33096	2,70	1,07	--	82,34	94,35	98,76	106,90	110,70	104,74
31272	8,06	4,13	--	84,58	91,93	98,88	103,24	108,87	105,53
31610	58,12	43,88	--	90,93	102,49	107,35	114,56	117,45	111,60
30631	0,59	0,31	--	73,67	84,09	89,40	95,87	98,56	92,95
27892	1,44	0,85	--	80,76	89,07	94,32	101,71	109,16	105,48
27915	53,75	37,63	--	90,81	102,69	107,50	114,77	117,97	112,07
29480	2,70	1,07	--	82,85	89,51	95,03	102,15	108,89	105,37
29666	11,99	5,53	--	78,85	88,78	94,51	99,92	100,42	95,46
27991	2,70	1,07	--	83,86	94,58	98,98	107,19	110,40	104,57
28719	60,62	48,81	--	90,49	101,08	106,07	112,91	113,89	108,48
27670	52,75	47,25	--	90,67	102,67	107,45	114,71	117,96	112,06
28861	53,75	37,63	--	90,81	102,69	107,50	114,77	117,97	112,07
37120	52,75	47,25	--	90,67	102,67	107,45	114,71	117,96	112,06
38271	1,44	0,85	--	80,27	92,35	96,77	104,84	108,62	102,68
38037	23,87	10,24	--	86,88	95,31	101,52	107,27	111,89	108,28

## Invoergegevens rekenmodel: itemeigenschappen - wegen

Model: Definitief model september2022 geluidbelasting per bron-LvdA  
 versie van Gebied - Gebied  
 Groep: (hoofdgroep)  
 Lijst van Wegen, voor rekenmethode Wegverkeerslawaai - RMG-2012, wegverkeer

Naam	LE (D) 4k	LE (D) 8k	LE (A) 63	LE (A) 125	LE (A) 250	LE (A) 500	LE (A) 1k	LE (A) 2k
18334	106,30	97,57	86,81	98,84	103,65	111,16	114,82	108,82
19007	105,66	96,93	86,39	98,32	103,15	110,65	114,24	108,25
18443	105,45	96,72	86,40	98,28	103,12	110,59	114,12	108,15
18485	98,16	90,00	81,15	91,82	96,97	103,81	106,45	100,77
18787	105,68	96,95	86,89	98,81	103,63	111,05	114,51	108,55
17177	106,13	97,40	86,81	98,97	103,76	111,25	114,94	108,94
16467	106,17	97,43	88,02	99,51	104,41	111,80	114,98	109,06
17189	91,97	83,75	75,40	86,61	91,46	98,84	102,06	96,23
17286	93,04	82,95	75,24	83,39	89,47	95,73	100,85	97,18
17687	92,77	83,82	78,88	86,76	93,20	99,16	102,17	98,46
17390	98,16	90,00	81,15	91,82	96,97	103,81	106,45	100,77
17713	106,12	97,39	86,62	98,70	103,51	111,01	114,68	108,68
25133	106,12	97,39	86,62	98,70	103,51	111,01	114,68	108,68
26280	108,64	97,06	85,25	95,74	100,97	108,82	116,26	112,21
26370	91,38	82,79	75,42	82,63	89,77	94,14	98,85	95,51
26525	106,94	98,20	89,94	100,80	105,80	113,13	115,72	109,89
26736	104,17	95,49	81,02	95,86	100,41	108,37	113,41	107,23
26756	101,47	92,63	85,38	95,49	100,61	107,59	108,43	103,02
26789	96,53	86,19	77,84	84,48	89,97	97,15	103,90	100,37
26795	101,65	92,91	82,51	94,60	99,39	106,81	110,36	104,38
27122	107,23	98,49	88,71	100,48	105,33	112,75	116,14	110,19
25515	106,94	98,20	89,94	100,80	105,80	113,13	115,72	109,89
25864	87,17	78,96	69,21	80,50	85,37	92,63	95,80	90,00
25189	104,17	95,49	81,02	95,86	100,41	108,37	113,41	107,23
25201	89,87	81,96	78,65	87,75	93,71	99,25	98,87	94,13
25720	105,66	96,93	86,39	98,32	103,15	110,65	114,24	108,25
23006	98,58	88,17	80,44	87,08	92,57	99,74	106,49	102,96
22335	100,76	91,91	84,39	94,57	99,66	106,60	107,35	101,97
23379	105,66	96,93	86,39	98,32	103,15	110,65	114,24	108,25
23446	106,17	97,43	88,02	99,51	104,41	111,80	114,98	109,06
23552	106,90	98,16	88,30	100,04	104,89	112,31	115,67	109,72
24257	106,90	98,16	88,30	100,04	104,89	112,31	115,67	109,72
24031	99,64	90,80	84,54	94,79	99,86	106,74	107,38	102,04
24595	106,90	98,16	88,30	100,04	104,89	112,31	115,67	109,72
24110	89,87	81,96	78,65	87,75	93,71	99,25	98,87	94,13
24118	93,28	84,52	78,47	88,30	93,51	100,70	101,86	96,32
22022	106,94	98,20	89,94	100,80	105,80	113,13	115,72	109,89
22417	107,23	98,49	88,71	100,48	105,33	112,75	116,14	110,19
22917	106,30	97,57	86,81	98,84	103,65	111,16	114,82	108,82
23252	106,13	97,40	86,81	98,97	103,76	111,25	114,94	108,94
31720	94,09	85,90	75,93	87,33	92,12	99,53	102,82	96,99
32821	106,12	97,39	86,62	98,70	103,51	111,01	114,68	108,68
32830	98,99	89,20	81,28	88,09	94,20	100,43	106,68	103,19
32391	108,65	97,08	85,45	96,01	101,22	109,04	116,52	112,47
32716	94,45	85,40	76,51	83,54	90,06	95,47	101,42	97,98
33096	98,76	90,48	79,93	91,93	96,33	104,50	108,29	102,33
31272	98,82	89,96	81,19	88,31	95,01	100,06	105,81	102,40
31610	105,68	96,95	86,89	98,81	103,63	111,05	114,51	108,55
30631	87,11	79,34	70,64	80,85	86,07	92,86	95,53	89,89
27892	98,63	87,67	77,79	85,99	91,20	98,77	106,23	102,54
27915	106,13	97,40	86,81	98,97	103,76	111,25	114,94	108,94
29480	98,58	88,17	80,44	87,08	92,57	99,74	106,49	102,96
29666	89,87	81,96	78,65	87,75	93,71	99,25	98,87	94,13
27991	98,63	90,62	81,45	92,16	96,55	104,78	108,00	102,16
28719	102,73	93,93	86,05	96,70	101,70	108,74	110,41	104,81
27670	106,12	97,39	86,62	98,70	103,51	111,01	114,68	108,68
28861	106,13	97,40	86,81	98,97	103,76	111,25	114,94	108,94
37120	106,12	97,39	86,62	98,70	103,51	111,01	114,68	108,68
38271	96,70	88,42	77,33	89,34	93,74	101,91	105,71	99,75
38037	101,51	92,00	83,24	91,44	97,61	103,68	108,43	104,77

## Invoergegevens rekenmodel: itemeigenschappen - wegen

Model: Definitief model september2022 geluidbelasting per bron-LvdA  
 versie van Gebied - Gebied  
 Groep: (hoofdgroep)  
 Lijst van Wegen, voor rekenmethode Wegverkeerslawaai - RMG-2012, wegverkeer

Naam	LE (A) 4k	LE (A) 8k	LE (N) 63	LE (N) 125	LE (N) 250	LE (N) 500	LE (N) 1k	LE (N) 2k
18334	102,84	94,14	85,77	96,24	101,30	108,46	110,32	104,65
19007	102,27	93,57	85,43	95,77	100,86	107,99	109,62	104,00
18443	102,17	93,47	84,39	95,10	100,11	107,26	109,31	103,61
18485	94,91	86,76	77,10	87,59	92,89	99,38	101,66	96,08
18787	102,58	93,87	84,61	95,23	100,26	107,44	109,47	103,77
17177	102,96	94,25	84,22	95,27	100,22	107,47	110,04	104,23
16467	103,11	94,40	87,59	97,86	102,96	110,05	111,46	105,90
17189	90,31	82,10	68,61	79,89	84,67	92,21	95,53	89,68
17286	90,38	80,50	71,40	79,42	85,50	91,90	96,94	93,25
17687	91,73	83,00	75,60	83,61	90,06	95,86	98,69	95,01
17390	94,91	86,76	77,10	87,59	92,89	99,38	101,66	96,08
17713	102,70	93,99	85,00	95,74	100,74	107,90	110,00	104,29
25133	102,70	93,99	85,00	95,74	100,74	107,90	110,00	104,29
26280	105,25	93,62	83,33	93,00	98,08	106,38	111,96	107,82
26370	88,86	80,58	71,54	78,69	85,80	90,32	94,95	91,59
26525	103,98	95,26	87,13	97,24	102,38	109,50	110,81	105,26
26736	101,16	92,48	76,32	91,16	95,71	103,67	108,71	102,53
26756	97,25	88,48	85,29	94,76	100,01	106,86	105,85	100,98
26789	93,58	83,15	73,76	80,51	86,36	92,97	99,49	95,98
26795	98,42	89,70	77,68	89,43	94,26	101,59	104,82	98,90
27122	104,23	95,52	87,72	98,25	103,30	110,43	112,24	106,59
25515	103,98	95,26	87,13	97,24	102,38	109,50	110,81	105,26
25864	84,09	75,88	66,03	77,20	82,15	89,22	92,25	86,48
25189	101,16	92,48	76,32	91,16	95,71	103,67	108,71	102,53
25201	88,60	80,79	75,35	84,54	90,52	95,85	95,10	90,54
25720	102,27	93,57	85,43	95,77	100,86	107,99	109,62	104,00
23006	96,17	85,74	75,82	82,46	87,98	95,13	101,83	98,30
22335	96,22	87,44	84,76	94,25	99,50	106,33	105,21	100,39
23379	102,27	93,57	85,43	95,77	100,86	107,99	109,62	104,00
23446	103,11	94,40	87,59	97,86	102,96	110,05	111,46	105,90
23552	103,76	95,05	87,55	98,07	103,12	110,24	112,05	106,40
24257	103,76	95,05	87,55	98,07	103,12	110,24	112,05	106,40
24031	96,31	87,52	82,35	91,98	97,19	104,03	103,27	98,33
24595	103,76	95,05	87,55	98,07	103,12	110,24	112,05	106,40
24110	88,60	80,79	75,35	84,54	90,52	95,85	95,10	90,54
24118	90,50	81,78	75,85	85,17	90,49	97,52	97,22	92,07
22022	103,98	95,26	87,13	97,24	102,38	109,50	110,81	105,26
22417	104,23	95,52	87,72	98,25	103,30	110,43	112,24	106,59
22917	102,84	94,14	85,77	96,24	101,30	108,46	110,32	104,65
23252	102,96	94,25	84,22	95,27	100,22	107,47	110,04	104,23
31720	91,07	82,84	72,47	83,46	88,39	95,69	98,76	92,96
32821	102,70	93,99	85,00	95,74	100,74	107,90	110,00	104,29
32830	96,42	86,53	76,98	83,84	90,08	96,08	102,19	98,71
32391	105,51	93,88	82,62	92,47	97,59	105,78	111,87	107,77
32716	91,24	81,80	72,97	79,97	86,62	91,92	97,53	94,10
33096	96,35	88,08	75,33	87,27	91,69	99,84	103,62	97,66
31272	95,67	86,48	77,73	84,97	91,90	96,48	101,92	98,56
31610	102,58	93,87	84,61	95,23	100,26	107,44	109,47	103,77
30631	84,04	76,23	67,44	77,56	82,93	89,44	91,98	86,39
27892	95,69	84,69	73,69	81,90	87,26	94,59	101,79	98,11
27915	102,96	94,25	84,22	95,27	100,22	107,47	110,04	104,23
29480	96,17	85,74	75,82	82,46	87,98	95,13	101,83	98,30
29666	88,60	80,79	75,35	84,54	90,52	95,85	95,10	90,54
27991	96,23	88,21	76,84	87,51	91,91	100,13	103,33	97,49
28719	98,98	90,22	84,59	94,30	99,50	106,39	106,10	101,00
27670	102,70	93,99	85,00	95,74	100,74	107,90	110,00	104,29
28861	102,96	94,25	84,22	95,27	100,22	107,47	110,04	104,23
37120	102,70	93,99	85,00	95,74	100,74	107,90	110,00	104,29
38271	93,77	85,49	73,24	85,04	89,56	97,53	101,19	95,26
38037	97,99	88,33	79,37	87,59	93,82	99,75	104,19	100,54

## Invoergegevens rekenmodel: itemeigenschappen - wegen

Model: Definitief model september2022 geluidbelasting per bron-LvdA  
 versie van Gebied - Gebied  
 Groep: (hoofdgroep)  
 Lijst van Wegen, voor rekenmethode Wegverkeerslawaai - RMG-2012, wegverkeer

Naam	LE (N) 4k	LE (N) 8k	LE (P4) 63	LE (P4) 125	LE (P4) 250	LE (P4) 500	LE (P4) 1k	LE (P4) 2k
18334	98,79	90,05	--	--	--	--	--	--
19007	98,16	89,42	--	--	--	--	--	--
18443	97,75	89,00	--	--	--	--	--	--
18485	90,27	82,16	--	--	--	--	--	--
18787	97,90	89,16	--	--	--	--	--	--
17177	98,33	89,60	--	--	--	--	--	--
16467	100,08	91,33	--	--	--	--	--	--
17189	83,74	75,52	--	--	--	--	--	--
17286	86,45	76,57	--	--	--	--	--	--
17687	88,30	79,72	--	--	--	--	--	--
17390	90,27	82,16	--	--	--	--	--	--
17713	98,42	89,68	--	--	--	--	--	--
25133	98,42	89,68	--	--	--	--	--	--
26280	100,86	89,46	--	--	--	--	--	--
26370	84,94	76,66	--	--	--	--	--	--
26525	99,44	90,70	--	--	--	--	--	--
26736	96,46	87,78	--	--	--	--	--	--
26756	95,39	86,58	--	--	--	--	--	--
26789	89,20	79,06	--	--	--	--	--	--
26795	92,95	84,23	--	--	--	--	--	--
27122	100,74	92,00	--	--	--	--	--	--
25515	99,44	90,70	--	--	--	--	--	--
25864	80,59	72,40	--	--	--	--	--	--
25189	96,46	87,78	--	--	--	--	--	--
25201	85,07	77,31	--	--	--	--	--	--
25720	98,16	89,42	--	--	--	--	--	--
23006	91,51	81,12	--	--	--	--	--	--
22335	94,80	85,99	--	--	--	--	--	--
23379	98,16	89,42	--	--	--	--	--	--
23446	100,08	91,33	--	--	--	--	--	--
23552	100,55	91,81	--	--	--	--	--	--
24257	100,55	91,81	--	--	--	--	--	--
24031	92,72	83,91	--	--	--	--	--	--
24595	100,55	91,81	--	--	--	--	--	--
24110	85,07	77,31	--	--	--	--	--	--
24118	86,38	77,63	--	--	--	--	--	--
22022	99,44	90,70	--	--	--	--	--	--
22417	100,74	92,00	--	--	--	--	--	--
22917	98,79	90,05	--	--	--	--	--	--
23252	98,33	89,60	--	--	--	--	--	--
31720	87,05	78,85	--	--	--	--	--	--
32821	98,42	89,68	--	--	--	--	--	--
32830	91,95	82,22	--	--	--	--	--	--
32391	100,81	89,33	--	--	--	--	--	--
32716	87,37	78,18	--	--	--	--	--	--
33096	91,68	83,41	--	--	--	--	--	--
31272	91,85	83,02	--	--	--	--	--	--
31610	97,90	89,16	--	--	--	--	--	--
30631	80,56	72,81	--	--	--	--	--	--
27892	91,26	80,37	--	--	--	--	--	--
27915	98,33	89,60	--	--	--	--	--	--
29480	91,51	81,12	--	--	--	--	--	--
29666	85,07	77,31	--	--	--	--	--	--
27991	91,56	83,54	--	--	--	--	--	--
28719	95,34	86,54	--	--	--	--	--	--
27670	98,42	89,68	--	--	--	--	--	--
28861	98,33	89,60	--	--	--	--	--	--
37120	98,42	89,68	--	--	--	--	--	--
38271	89,30	81,03	--	--	--	--	--	--
38037	93,77	84,30	--	--	--	--	--	--

## Invoergegevens rekenmodel: itemeigenschappen - wegen

Model: Definitief model september2022 geluidbelasting per bron-LvdA  
 versie van Gebied - Gebied  
 Groep: (hoofdgroep)  
 Lijst van Wegen, voor rekenmethode Wegverkeerslawaai - RMG-2012, wegverkeer

Naam	LE (P4) 4k	LE (P4) 8k
18334	--	--
19007	--	--
18443	--	--
18485	--	--
18787	--	--
17177	--	--
16467	--	--
17189	--	--
17286	--	--
17687	--	--
17390	--	--
17713	--	--
25133	--	--
26280	--	--
26370	--	--
26525	--	--
26736	--	--
26756	--	--
26789	--	--
26795	--	--
27122	--	--
25515	--	--
25864	--	--
25189	--	--
25201	--	--
25720	--	--
23006	--	--
22335	--	--
23379	--	--
23446	--	--
23552	--	--
24257	--	--
24031	--	--
24595	--	--
24110	--	--
24118	--	--
22022	--	--
22417	--	--
22917	--	--
23252	--	--
31720	--	--
32821	--	--
32830	--	--
32391	--	--
32716	--	--
33096	--	--
31272	--	--
31610	--	--
30631	--	--
27892	--	--
27915	--	--
29480	--	--
29666	--	--
27991	--	--
28719	--	--
27670	--	--
28861	--	--
37120	--	--
38271	--	--
38037	--	--

## Invoergegevens rekenmodel: itemeigenschappen - wegen

Model: Definitief model september2022 geluidbelasting per bron-LvdA  
 versie van Gebied - Gebied  
 Groep: (hoofdgroep)  
 Lijst van Wegen, voor rekenmethode Wegverkeerslawaai - RMG-2012, wegverkeer

Naam	Omschr.	ISO_H	ISO M.	Hdef.	Type	Cpl	Cpl_W	Helling	Wegdek
37154	76 / 4,478 / 4,928	--	--	Absoluut	Intensiteit	True	1,5	0	W1
36958	2 / 243,376 / 243,377	--	--	Absoluut	Intensiteit	True	1,5	0	W1
34578	76 / 4,478 / 4,928	--	--	Absoluut	Intensiteit	True	1,5	0	W1
34734	2 / 243,380 / 243,381	--	--	Absoluut	Intensiteit	True	1,5	0	W1
34702	2 / 242,837 / 243,378	--	--	Absoluut	Intensiteit	True	1,5	0	W0
34784	76 / 5,204 / 5,455	--	--	Absoluut	Intensiteit	True	1,5	0	W1
34848	2 / 242,724 / 242,758	--	--	Absoluut	Intensiteit	True	1,5	0	W0
34978	76 / 4,482 / 4,553	--	--	Absoluut	Intensiteit	True	1,5	0	W1
34979	76 / 4,478 / 4,479	--	--	Absoluut	Intensiteit	True	1,5	0	W1
34980	76 / 4,479 / 4,541	--	--	Absoluut	Intensiteit	True	1,5	0	W1
35470	2 / 242,798 / 242,850	--	--	Absoluut	Intensiteit	True	1,5	0	W1
35487	2 / 241,890 / 241,891	--	--	Absoluut	Intensiteit	True	1,5	0	W1
35244	2 / 242,837 / 243,378	--	--	Absoluut	Intensiteit	True	1,5	0	W0
33167	2 / 244,055 / 244,686	--	--	Absoluut	Intensiteit	True	1,5	0	W1
33223	76 / 7,930 / 8,116	--	--	Absoluut	Intensiteit	True	1,5	0	W1
33615	76 / 4,482 / 4,647	--	--	Absoluut	Intensiteit	True	1,5	0	W1
33330	2 / 241,923 / 242,357	--	--	Absoluut	Intensiteit	True	1,5	0	W1
34493	0 / 0,000 / 0,000	--	--	Absoluut	Intensiteit	True	0,0	0	W2
34494	0 / 0,000 / 0,000	--	--	Absoluut	Intensiteit	True	0,0	0	W2
34495	0 / 0,000 / 0,000	--	--	Absoluut	Intensiteit	True	0,0	0	W2
34175	76 / 4,481 / 4,482	--	--	Absoluut	Intensiteit	True	1,5	0	W1
34176	76 / 4,482 / 4,647	--	--	Absoluut	Intensiteit	True	1,5	0	W1
34177	76 / 4,478 / 4,928	--	--	Absoluut	Intensiteit	True	1,5	0	W1
34178	76 / 4,149 / 4,481	--	--	Absoluut	Intensiteit	True	1,5	0	W1
34538	76 / 4,478 / 4,928	--	--	Absoluut	Intensiteit	True	1,5	0	W1
34540	76 / 4,482 / 4,553	--	--	Absoluut	Intensiteit	True	1,5	0	W1
34541	76 / 4,149 / 4,478	--	--	Absoluut	Intensiteit	True	1,5	0	W1
34542	76 / 4,479 / 4,541	--	--	Absoluut	Intensiteit	True	1,5	0	W1
41768	0 / 0,000 / 0,000	--	--	Absoluut	Intensiteit	True	0,0	0	W1
41773	0 / 0,000 / 0,000	--	--	Absoluut	Intensiteit	True	0,0	0	W1
41774	0 / 0,000 / 0,000	--	--	Absoluut	Intensiteit	True	0,0	0	W1
41775	0 / 0,000 / 0,000	--	--	Absoluut	Intensiteit	True	0,0	0	W1
41776	0 / 0,000 / 0,000	--	--	Absoluut	Intensiteit	True	0,0	0	W1
41777	0 / 0,000 / 0,000	--	--	Absoluut	Intensiteit	True	0,0	0	W1
41778	0 / 0,000 / 0,000	--	--	Absoluut	Intensiteit	True	0,0	0	W2
41779	0 / 0,000 / 0,000	--	--	Absoluut	Intensiteit	True	0,0	0	W1
41780	0 / 0,000 / 0,000	--	--	Absoluut	Intensiteit	True	0,0	0	W2
41781	0 / 0,000 / 0,000	--	--	Absoluut	Intensiteit	True	0,0	0	W2
41782	0 / 0,000 / 0,000	--	--	Absoluut	Intensiteit	True	0,0	0	W1
41783	0 / 0,000 / 0,000	--	--	Absoluut	Intensiteit	True	0,0	0	W1
41784	0 / 0,000 / 0,000	--	--	Absoluut	Intensiteit	True	0,0	0	W1
41816	0 / 0,000 / 0,000	--	--	Absoluut	Intensiteit	True	0,0	0	W1
41247	2 / 242,427 / 242,525	--	--	Absoluut	Intensiteit	True	1,5	0	W1
41313	0 / 0,000 / 0,000	--	--	Absoluut	Intensiteit	True	0,0	0	W1
41315	0 / 0,000 / 0,000	--	--	Absoluut	Intensiteit	True	0,0	0	W1
3235	76 / 4,553 / 5,247	--	--	Absoluut	Intensiteit	True	1,5	0	W1
3546	76 / 4,541 / 5,377	--	--	Absoluut	Intensiteit	True	1,5	0	W1

## Invoergegevens rekenmodel: itemeigenschappen - wegen

Model: Definitief model september2022 geluidbelasting per bron-LvdA  
 versie van Gebied - Gebied  
 Groep: (hoofdgroep)  
 Lijst van Wegen, voor rekenmethode Wegverkeerslawaai - RMG-2012, wegverkeer

Naam	V(MR(D))	V(MR(A))	V(MR(N))	V(MR(P4))	V(LV(D))	V(LV(A))	V(LV(N))	V(LV(P4))	V(MV(D))
37154	--	--	--	--	50	50	50	--	50
36958	--	--	--	--	115	115	115	--	100
34578	--	--	--	--	65	65	65	--	65
34734	--	--	--	--	115	115	115	--	100
34702	--	--	--	--	80	80	80	--	80
34784	--	--	--	--	80	80	80	--	80
34848	--	--	--	--	50	50	50	--	50
34978	115	115	115	--	115	115	115	--	100
34979	115	115	115	--	115	115	115	--	100
34980	--	--	--	--	115	115	115	--	100
35470	--	--	--	--	115	115	115	--	100
35487	--	--	--	--	115	115	115	--	100
35244	--	--	--	--	80	80	80	--	80
33167	--	--	--	--	115	115	115	--	100
33223	--	--	--	--	65	65	65	--	65
33615	115	115	115	--	115	115	115	--	100
33330	--	--	--	--	115	115	115	--	100
34493	--	--	--	--	115	115	115	--	100
34494	--	--	--	--	115	115	115	--	100
34495	--	--	--	--	115	115	115	--	100
34175	115	115	115	--	115	115	115	--	100
34176	--	--	--	--	80	80	80	--	80
34177	115	115	115	--	115	115	115	--	100
34178	115	115	115	--	115	115	115	--	100
34538	--	--	--	--	80	80	80	--	80
34540	--	--	--	--	115	115	115	--	100
34541	115	115	115	--	115	115	115	--	100
34542	115	115	115	--	115	115	115	--	100
41768	--	--	--	--	115	115	115	--	100
41773	--	--	--	--	115	115	115	--	100
41774	--	--	--	--	115	115	115	--	100
41775	--	--	--	--	115	115	115	--	100
41776	--	--	--	--	115	115	115	--	100
41777	--	--	--	--	115	115	115	--	--
41778	--	--	--	--	115	115	115	--	--
41779	--	--	--	--	115	115	115	--	90
41780	--	--	--	--	115	115	115	--	90
41781	--	--	--	--	115	115	115	--	100
41782	--	--	--	--	115	115	115	--	100
41783	--	--	--	--	115	115	115	--	90
41784	--	--	--	--	115	115	115	--	--
41816	--	--	--	--	115	115	115	--	100
41247	--	--	--	--	115	115	115	--	100
41313	--	--	--	--	115	115	115	--	100
41315	--	--	--	--	80	80	80	--	80
3235	--	--	--	--	115	115	115	--	100
3546	--	--	--	--	115	115	115	--	100

## Invoergegevens rekenmodel: itemeigenschappen - wegen

Model: Definitief model september2022 geluidbelasting per bron-LvdA  
 versie van Gebied - Gebied  
 Groep: (hoofdgroep)  
 Lijst van Wegen, voor rekenmethode Wegverkeerslawaai - RMG-2012, wegverkeer

Naam	V(MV(A))	V(MV(N))	V(MV(P4))	V(ZV(D))	V(ZV(A))	V(ZV(N))	V(ZV(P4))	Totaal aantal	%Int(D)
37154	50	50	--	50	50	50	--	9159,20	6,33
36958	100	100	--	90	90	90	--	25638,00	6,54
34578	65	65	--	65	65	65	--	9159,20	6,33
34734	100	100	--	90	90	90	--	28406,84	6,60
34702	80	80	--	75	75	75	--	1298,12	6,37
34784	80	80	--	75	75	75	--	7699,96	6,41
34848	50	50	--	50	50	50	--	7658,40	6,60
34978	100	100	--	90	90	90	--	29761,96	6,45
34979	100	100	--	90	90	90	--	20946,08	6,30
34980	100	100	--	90	90	90	--	29586,88	6,30
35470	100	100	--	90	90	90	--	25534,64	6,58
35487	100	100	--	90	90	90	--	7441,56	6,51
35244	80	80	--	75	75	75	--	1298,12	6,37
33167	100	100	--	90	90	90	--	28406,84	6,60
33223	65	65	--	65	65	65	--	589,04	6,36
33615	100	100	--	90	90	90	--	9185,08	8,04
33330	100	100	--	90	90	90	--	13583,96	6,57
34493	100	100	--	90	90	90	--	22628,40	6,53
34494	100	100	--	90	90	90	--	21214,80	6,41
34495	100	100	--	90	90	90	--	27875,20	6,35
34175	100	100	--	90	90	90	--	36169,92	6,44
34176	80	80	--	75	75	75	--	8989,92	6,30
34177	100	100	--	90	90	90	--	9223,88	7,99
34178	100	100	--	90	90	90	--	36169,92	6,44
34538	80	80	--	75	75	75	--	9159,20	6,33
34540	100	100	--	90	90	90	--	29761,84	6,45
34541	100	100	--	90	90	90	--	36995,88	6,29
34542	100	100	--	90	90	90	--	29586,88	6,30
41768	100	100	--	90	90	90	--	25803,60	6,36
41773	100	100	--	90	90	90	--	17702,00	6,52
41774	100	100	--	90	90	90	--	22628,40	6,53
41775	100	100	--	90	90	90	--	24523,20	6,43
41776	100	100	--	90	90	90	--	30335,20	6,46
41777	--	--	--	--	--	--	--	14750,40	6,33
41778	--	--	--	--	--	--	--	14750,40	6,33
41779	90	90	--	90	90	90	--	22750,40	6,41
41780	90	90	--	90	90	90	--	22750,40	6,41
41781	100	100	--	90	90	90	--	30255,20	6,47
41782	100	100	--	90	90	90	--	30255,20	6,47
41783	90	90	--	90	90	90	--	23950,40	6,44
41784	--	--	--	--	--	--	--	15450,00	6,44
41816	100	100	--	90	90	90	--	27875,20	6,35
41247	100	100	--	90	90	90	--	12000,84	6,62
41313	100	100	--	90	90	90	--	23499,20	6,39
41315	80	80	--	75	75	75	--	11706,80	6,57
3235	100	100	--	90	90	90	--	29761,84	6,45
3546	100	100	--	90	90	90	--	29586,88	6,30

## Invoergegevens rekenmodel: itemeigenschappen - wegen

Model: Definitief model september2022 geluidbelasting per bron-LvdA  
 versie van Gebied - Gebied  
 Groep: (hoofdgroep)  
 Lijst van Wegen, voor rekenmethode Wegverkeerslawaai - RMG-2012, wegverkeer

Naam	%Int(A)	%Int(N)	%Int(P4)	%MR(D)	%MR(A)	%MR(N)	%MR(P4)	%LV(D)	%LV(A)	%LV(N)	%LV(P4)
37154	3,53	1,24	--	--	--	--	--	96,50	96,88	96,27	--
36958	3,26	1,06	--	--	--	--	--	83,87	89,20	77,17	--
34578	3,53	1,24	--	--	--	--	--	96,50	96,88	96,27	--
34734	3,04	1,08	--	--	--	--	--	86,65	90,96	77,49	--
34702	3,27	1,31	--	--	--	--	--	89,48	86,82	86,96	--
34784	3,24	1,26	--	--	--	--	--	91,21	93,50	91,18	--
34848	3,02	1,09	--	--	--	--	--	80,13	83,18	79,59	--
34978	3,38	1,14	--	--	--	--	--	77,81	82,06	69,82	--
34979	3,16	1,48	--	--	--	--	--	76,54	80,29	70,46	--
34980	3,16	1,48	--	--	--	--	--	82,24	87,34	70,84	--
35470	3,05	1,11	--	--	--	--	--	85,31	90,53	73,26	--
35487	2,36	1,55	--	--	--	--	--	50,05	62,45	37,31	--
35244	3,27	1,31	--	--	--	--	--	89,48	86,82	86,96	--
33167	3,04	1,08	--	--	--	--	--	86,65	90,96	77,49	--
33223	3,14	1,39	--	--	--	--	--	92,85	93,83	92,53	--
33615	0,36	0,25	--	--	--	--	--	75,64	77,44	72,42	--
33330	3,16	1,07	--	--	--	--	--	70,11	76,84	60,90	--
34493	3,44	0,98	--	--	--	--	--	100,00	100,00	100,00	--
34494	3,35	1,20	--	--	--	--	--	100,00	100,00	100,00	--
34495	3,10	1,43	--	--	--	--	--	76,91	82,20	64,13	--
34175	3,48	1,10	--	--	--	--	--	77,16	81,77	69,98	--
34176	3,62	1,23	--	--	--	--	--	98,62	98,68	98,61	--
34177	0,39	0,32	--	--	--	--	--	75,94	79,02	74,90	--
34178	3,48	1,10	--	--	--	--	--	77,16	81,77	69,98	--
34538	3,53	1,24	--	--	--	--	--	96,50	96,88	96,27	--
34540	3,38	1,14	--	--	--	--	--	80,38	82,12	67,58	--
34541	3,32	1,40	--	--	--	--	--	76,37	80,17	70,75	--
34542	3,16	1,48	--	--	--	--	--	76,54	80,29	70,46	--
41768	3,42	1,25	--	--	--	--	--	83,95	87,35	68,24	--
41773	3,46	0,99	--	--	--	--	--	100,00	100,00	100,00	--
41774	3,44	0,98	--	--	--	--	--	100,00	100,00	100,00	--
41775	3,33	1,19	--	--	--	--	--	73,16	75,14	60,13	--
41776	3,33	1,15	--	--	--	--	--	75,48	77,07	63,53	--
41777	2,98	1,52	--	--	--	--	--	100,00	100,00	100,00	--
41778	2,98	1,52	--	--	--	--	--	100,00	100,00	100,00	--
41779	2,56	1,60	--	--	--	--	--	63,98	75,57	61,39	--
41780	2,56	1,60	--	--	--	--	--	63,98	75,57	61,39	--
41781	3,34	1,12	--	--	--	--	--	75,48	77,07	62,46	--
41782	3,34	1,12	--	--	--	--	--	75,48	77,07	62,46	--
41783	2,98	1,35	--	--	--	--	--	64,53	76,50	51,04	--
41784	3,54	1,07	--	--	--	--	--	100,00	100,00	100,00	--
41816	3,10	1,43	--	--	--	--	--	76,91	82,20	64,13	--
41247	2,86	1,13	--	--	--	--	--	63,73	72,56	49,48	--
41313	3,04	1,39	--	--	--	--	--	90,43	93,61	87,65	--
41315	3,39	0,96	--	--	--	--	--	92,64	92,76	92,68	--
3235	3,38	1,14	--	--	--	--	--	80,38	82,12	67,58	--
3546	3,16	1,48	--	--	--	--	--	82,24	87,34	70,84	--

## Invoergegevens rekenmodel: itemeigenschappen - wegen

Model: Definitief model september2022 geluidbelasting per bron-LvdA  
 versie van Gebied - Gebied  
 Groep: (hoofdgroep)  
 Lijst van Wegen, voor rekenmethode Wegverkeerslawaai - RMG-2012, wegverkeer

Naam	%MV(D)	%MV(A)	%MV(N)	%MV(P4)	%ZV(D)	%ZV(A)	%ZV(N)	%ZV(P4)	MR(D)	MR(A)	MR(N)	MR(P4)
37154	1,33	1,04	1,24	--	2,17	2,08	2,50	--	--	--	--	--
36958	6,67	3,85	6,63	--	9,46	6,95	16,20	--	--	--	--	--
34578	1,33	1,04	1,24	--	2,17	2,08	2,50	--	--	--	--	--
34734	6,16	2,93	7,07	--	7,19	6,12	15,44	--	--	--	--	--
34702	4,87	4,76	3,76	--	5,65	8,42	9,28	--	--	--	--	--
34784	5,67	3,27	4,57	--	3,12	3,23	4,24	--	--	--	--	--
34848	9,67	6,50	8,09	--	10,20	10,32	12,32	--	--	--	--	--
34978	14,81	8,94	15,04	--	7,38	8,99	15,15	--	--	--	--	--
34979	13,80	7,54	10,48	--	9,67	12,17	19,06	--	--	--	--	--
34980	7,02	3,76	8,25	--	10,74	8,90	20,91	--	--	--	--	--
35470	6,20	2,78	7,29	--	8,48	6,68	19,45	--	--	--	--	--
35487	21,99	12,44	17,82	--	27,96	25,11	44,87	--	--	--	--	--
35244	4,87	4,76	3,76	--	5,65	8,42	9,28	--	--	--	--	--
33167	6,16	2,93	7,07	--	7,19	6,12	15,44	--	--	--	--	--
33223	4,70	2,98	3,67	--	2,45	3,19	3,79	--	--	--	--	--
33615	14,49	13,53	15,69	--	9,87	9,02	11,89	--	--	--	--	--
33330	12,93	8,46	12,17	--	16,96	14,71	26,93	--	--	--	--	--
34493	--	--	--	--	--	--	--	--	--	--	--	--
34494	--	--	--	--	--	--	--	--	--	--	--	--
34495	10,36	7,08	11,63	--	12,73	10,71	24,24	--	--	--	--	--
34175	14,72	9,25	15,07	--	8,12	8,99	14,95	--	--	--	--	--
34176	0,58	0,49	0,42	--	0,80	0,83	0,96	--	--	--	--	--
34177	14,18	11,89	14,22	--	9,87	9,09	10,88	--	--	--	--	--
34178	14,72	9,25	15,07	--	8,12	8,99	14,95	--	--	--	--	--
34538	1,33	1,04	1,24	--	2,17	2,08	2,50	--	--	--	--	--
34540	6,96	4,11	7,49	--	12,66	13,77	24,93	--	--	--	--	--
34541	13,90	7,83	10,75	--	9,72	12,00	18,50	--	--	--	--	--
34542	13,80	7,54	10,48	--	9,67	12,17	19,06	--	--	--	--	--
41768	5,99	4,65	7,98	--	10,06	8,00	23,78	--	--	--	--	--
41773	--	--	--	--	--	--	--	--	--	--	--	--
41774	--	--	--	--	--	--	--	--	--	--	--	--
41775	11,05	8,01	11,10	--	15,78	16,85	28,77	--	--	--	--	--
41776	10,18	7,37	10,24	--	14,33	15,56	26,23	--	--	--	--	--
41777	--	--	--	--	--	--	--	--	--	--	--	--
41778	--	--	--	--	--	--	--	--	--	--	--	--
41779	14,39	7,61	12,96	--	21,63	16,82	25,65	--	--	--	--	--
41780	14,39	7,61	12,96	--	21,63	16,82	25,65	--	--	--	--	--
41781	10,18	7,37	10,54	--	14,33	15,56	27,01	--	--	--	--	--
41782	10,18	7,37	10,54	--	14,33	15,56	27,01	--	--	--	--	--
41783	14,92	7,19	14,48	--	20,55	16,31	34,48	--	--	--	--	--
41784	--	--	--	--	--	--	--	--	--	--	--	--
41816	10,36	7,08	11,63	--	12,73	10,71	24,24	--	--	--	--	--
41247	15,01	9,78	14,66	--	21,27	17,66	35,86	--	--	--	--	--
41313	5,21	2,88	5,02	--	4,35	3,51	7,34	--	--	--	--	--
41315	3,37	2,27	2,41	--	3,99	4,97	4,91	--	--	--	--	--
3235	6,96	4,11	7,49	--	12,66	13,77	24,93	--	--	--	--	--
3546	7,02	3,76	8,25	--	10,74	8,90	20,91	--	--	--	--	--

## Invoergegevens rekenmodel: itemeigenschappen - wegen

Model: Definitief model september2022 geluidbelasting per bron-LvdA  
 versie van Gebied - Gebied  
 Groep: (hoofdgroep)  
 Lijst van Wegen, voor rekenmethode Wegverkeerslawaai - RMG-2012, wegverkeer

Naam	LV(D)	LV(A)	LV(N)	LV(P4)	MV(D)	MV(A)	MV(N)	MV(P4)	ZV(D)
37154	559,55	313,49	109,10	--	7,74	3,38	1,40	--	12,56
36958	1406,75	745,45	209,05	--	111,94	32,18	17,95	--	158,64
34578	559,55	313,49	109,10	--	7,74	3,38	1,40	--	12,56
34734	1625,24	784,50	237,13	--	115,58	25,25	21,63	--	134,91
34702	73,99	36,83	14,80	--	4,03	2,02	0,64	--	4,67
34784	450,31	233,09	88,72	--	27,99	8,14	4,45	--	15,40
34848	405,22	192,42	66,14	--	48,88	15,04	6,72	--	51,59
34978	1493,24	825,75	236,25	--	284,25	90,00	50,88	--	141,67
34979	1009,30	531,49	217,87	--	181,94	49,91	32,39	--	127,49
34980	1531,93	816,67	309,39	--	130,79	35,14	36,03	--	200,02
35470	1432,56	706,16	207,41	--	104,15	21,69	20,64	--	142,44
35487	242,59	109,48	43,11	--	106,57	21,80	20,59	--	135,51
35244	73,99	36,83	14,80	--	4,03	2,02	0,64	--	4,67
33167	1625,24	784,50	237,13	--	115,58	25,25	21,63	--	134,91
33223	34,80	17,34	7,56	--	1,76	0,55	0,30	--	0,92
33615	558,92	25,75	16,75	--	107,08	4,50	3,63	--	72,92
33330	625,60	330,01	88,22	--	115,33	36,33	17,63	--	151,32
34493	1478,70	777,80	221,60	--	--	--	--	--	--
34494	1360,60	711,30	255,30	--	--	--	--	--	--
34495	1360,60	711,30	255,30	--	183,30	61,30	46,30	--	225,20
34175	1797,32	1030,25	278,00	--	342,83	116,50	59,88	--	189,17
34176	558,88	321,24	109,36	--	3,28	1,61	0,47	--	4,55
34177	559,57	28,25	22,38	--	104,50	4,25	4,25	--	72,75
34178	1797,32	1030,25	278,00	--	342,83	116,50	59,88	--	189,17
34538	559,55	313,49	109,10	--	7,74	3,38	1,40	--	12,56
34540	1542,63	826,34	228,66	--	133,59	41,31	25,34	--	242,94
34541	1778,32	983,49	366,75	--	323,75	96,00	55,75	--	226,42
34542	1425,66	750,75	307,75	--	257,00	70,50	45,75	--	180,08
41768	1378,30	769,80	219,80	--	98,30	41,00	25,70	--	165,20
41773	1153,75	613,15	175,55	--	--	--	--	--	--
41774	1478,70	777,80	221,60	--	--	--	--	--	--
41775	1153,75	613,15	175,55	--	174,30	65,40	32,40	--	248,90
41776	1478,70	777,80	221,60	--	199,50	74,40	35,70	--	280,80
41777	933,40	440,20	223,60	--	--	--	--	--	--
41778	933,40	440,20	223,60	--	--	--	--	--	--
41779	933,40	440,20	223,60	--	209,90	44,30	47,20	--	315,60
41780	933,40	440,20	223,60	--	209,90	44,30	47,20	--	315,60
41781	1478,70	777,80	211,60	--	199,50	74,40	35,70	--	280,80
41782	1478,70	777,80	211,60	--	199,50	74,40	35,70	--	280,80
41783	995,50	546,80	164,60	--	230,10	51,40	46,70	--	317,00
41784	995,50	546,80	164,60	--	--	--	--	--	--
41816	1360,60	711,30	255,30	--	183,30	61,30	46,30	--	225,20
41247	506,58	249,09	67,35	--	119,28	33,56	19,96	--	169,04
41313	1358,10	669,70	286,60	--	78,30	20,60	16,40	--	65,40
41315	712,20	367,60	103,80	--	25,90	9,00	2,70	--	30,70
3235	1542,63	826,34	228,66	--	133,59	41,31	25,34	--	242,94
3546	1531,93	816,67	309,39	--	130,79	35,14	36,03	--	200,02

## Invoergegevens rekenmodel: itemeigenschappen - wegen

Model: Definitief model september2022 geluidbelasting per bron-LvdA  
 versie van Gebied - Gebied  
 Groep: (hoofdgroep)  
 Lijst van Wegen, voor rekenmethode Wegverkeerslawaai - RMG-2012, wegverkeer

Naam	ZV(A)	ZV(N)	ZV(P4)	LE (D) 63	LE (D) 125	LE (D) 250	LE (D) 500	LE (D) 1k	LE (D) 2k
37154	6,72	2,83	--	85,45	94,35	99,68	106,60	108,88	103,32
36958	58,12	43,88	--	90,93	102,49	107,35	114,56	117,45	111,60
34578	6,72	2,83	--	84,86	95,23	100,08	107,57	110,51	104,76
34734	52,75	47,25	--	90,67	102,67	107,45	114,71	117,96	112,06
34702	3,57	1,58	--	75,19	84,42	89,85	97,00	103,14	99,31
34784	8,06	4,13	--	83,81	95,25	100,21	107,02	110,02	104,29
34848	23,87	10,24	--	87,17	94,62	102,00	105,66	109,99	106,77
34978	90,50	51,25	--	91,47	103,80	108,47	115,27	117,84	112,13
34979	80,53	58,94	--	90,39	102,27	107,02	113,87	116,22	110,53
34980	83,19	91,33	--	91,76	103,12	108,01	115,19	117,88	112,07
35470	52,14	55,06	--	90,61	102,34	107,17	114,41	117,47	111,59
35487	44,02	51,84	--	89,44	99,85	104,86	111,53	111,48	106,39
35244	3,57	1,58	--	75,19	84,42	89,85	97,00	103,14	99,31
33167	52,75	47,25	--	90,67	102,67	107,45	114,71	117,96	112,06
33223	0,59	0,31	--	73,67	84,09	89,40	95,87	98,56	92,95
33615	3,00	2,75	--	87,97	99,84	104,59	111,41	113,69	108,02
33330	63,16	39,02	--	90,21	101,09	106,03	112,94	114,48	108,93
34493	--	--	--	83,70	97,74	100,98	104,85	113,29	107,20
34494	--	--	--	83,33	97,38	100,62	104,49	112,93	106,84
34495	92,70	96,50	--	90,81	101,45	105,01	108,89	114,06	108,42
34175	113,25	59,38	--	92,51	104,70	109,39	116,19	118,68	112,98
34176	2,70	1,07	--	82,34	94,35	98,76	106,90	110,70	104,74
34177	3,25	3,25	--	87,94	99,80	104,55	111,38	113,68	108,01
34178	113,25	59,38	--	92,51	104,70	109,39	116,19	118,68	112,98
34538	6,72	2,83	--	83,41	94,93	99,59	107,31	110,79	104,90
34540	138,59	84,37	--	92,36	103,44	108,38	115,55	118,00	112,22
34541	147,25	95,88	--	92,88	104,76	109,50	116,35	118,69	113,00
34542	113,75	83,25	--	91,89	103,77	108,52	115,37	117,72	112,03
41768	70,50	76,60	--	89,46	100,88	105,76	113,01	115,87	110,02
41773	--	--	--	82,17	97,01	101,56	109,52	114,56	108,37
41774	--	--	--	83,24	98,09	102,63	110,60	115,64	109,45
41775	137,50	84,00	--	90,88	101,79	106,73	113,72	115,51	109,90
41776	157,00	91,50	--	91,49	102,53	107,45	114,47	116,49	110,83
41777	--	--	--	81,25	96,09	100,63	108,60	113,64	107,45
41778	--	--	--	81,70	95,74	98,99	102,85	111,29	105,20
41779	98,00	93,40	--	91,73	102,09	107,29	113,94	115,00	109,59
41780	98,00	93,40	--	91,76	101,48	105,36	109,10	113,19	107,77
41781	157,00	91,50	--	91,58	102,01	105,61	109,53	114,52	108,91
41782	157,00	91,50	--	91,49	102,53	107,45	114,47	116,49	110,83
41783	116,60	111,20	--	91,83	102,30	107,48	114,10	115,23	109,81
41784	--	--	--	81,53	96,37	100,91	108,88	113,92	107,73
41816	92,70	96,50	--	90,71	101,96	106,84	113,85	116,06	110,36
41247	60,62	48,81	--	90,49	101,08	106,07	112,91	113,89	108,48
41313	25,10	24,00	--	87,02	99,73	104,42	111,78	115,55	109,56
41315	19,70	5,50	--	84,31	95,42	100,38	107,48	110,49	104,72
3235	138,59	84,37	--	92,36	103,44	108,38	115,55	118,00	112,22
3546	83,19	91,33	--	91,76	103,12	108,01	115,19	117,88	112,07

## Invoergegevens rekenmodel: itemeigenschappen - wegen

Model: Definitief model september2022 geluidbelasting per bron-LvdA  
 versie van Gebied - Gebied  
 Groep: (hoofdgroep)  
 Lijst van Wegen, voor rekenmethode Wegverkeerslawaai - RMG-2012, wegverkeer

Naam	LE (D) 4k	LE (D) 8k	LE (A) 63	LE (A) 125	LE (A) 250	LE (A) 500	LE (A) 1k	LE (A) 2k
37154	97,50	90,17	82,81	91,73	96,93	104,04	106,35	100,77
36958	105,68	96,95	86,89	98,81	103,63	111,05	114,51	108,55
34578	98,87	90,95	82,23	92,61	97,39	105,01	107,98	102,22
34734	106,12	97,39	86,62	98,70	103,51	111,01	114,68	108,68
34702	92,45	81,60	73,12	82,05	87,56	94,80	100,42	96,57
34784	98,42	90,23	80,57	91,87	96,75	103,95	107,10	101,30
34848	100,15	92,41	83,45	90,76	98,03	102,09	106,50	103,21
34978	106,29	97,48	88,73	100,50	105,30	112,39	115,17	109,37
34979	104,70	95,90	87,65	98,83	103,75	110,90	113,36	107,59
34980	106,17	97,43	88,02	99,51	104,41	111,80	114,98	109,06
35470	105,66	96,93	86,39	98,32	103,15	110,65	114,24	108,25
35487	100,76	91,91	84,39	94,57	99,66	106,60	107,35	101,97
35244	92,45	81,60	73,12	82,05	87,56	94,80	100,42	96,57
33167	106,12	97,39	86,62	98,70	103,51	111,01	114,68	108,68
33223	87,11	79,34	70,64	80,85	86,07	92,86	95,53	89,89
33615	102,19	93,39	74,23	86,20	90,93	97,80	100,25	94,54
33330	103,14	94,35	86,39	97,29	102,25	109,35	111,44	105,74
34493	101,74	92,76	80,90	94,95	98,19	102,06	110,50	104,41
34494	101,38	92,40	80,52	94,56	97,81	101,67	110,11	104,02
34495	103,02	93,85	87,04	97,81	101,37	105,30	110,98	105,24
34175	107,14	98,34	89,73	101,51	106,31	113,38	116,14	110,34
34176	98,76	90,48	79,93	91,93	96,33	104,50	108,29	102,33
34177	102,18	93,38	74,46	86,35	91,11	98,04	100,61	94,86
34178	107,14	98,34	89,73	101,51	106,31	113,38	116,14	110,34
34538	98,96	90,71	80,78	92,31	96,95	104,75	108,26	102,36
34540	106,34	97,60	89,66	100,41	105,44	112,76	115,25	109,44
34541	107,17	98,37	90,31	101,53	106,43	113,57	116,04	110,27
34542	106,20	97,40	89,15	100,33	105,25	112,40	114,86	109,09
41768	104,10	95,37	86,04	97,78	102,62	109,97	113,21	107,29
41773	102,31	93,63	79,42	94,26	98,81	106,77	111,81	105,63
41774	103,39	94,71	80,45	95,30	99,84	107,81	112,85	106,66
41775	104,07	95,30	88,08	98,72	103,74	110,85	112,72	107,06
41776	104,98	96,22	88,72	99,46	104,46	111,61	113,67	107,97
41777	101,39	92,71	77,98	92,82	97,37	105,33	110,38	104,19
41778	99,74	90,76	78,43	92,48	95,72	99,59	108,03	101,94
41779	103,83	95,15	86,64	97,15	102,30	109,29	111,25	105,58
41780	102,38	93,26	86,70	96,57	100,41	104,32	109,27	103,64
41781	103,50	94,33	88,81	98,94	102,62	106,65	111,69	106,03
41782	104,98	96,22	88,72	99,46	104,46	111,61	113,67	107,97
41783	104,06	95,37	87,41	97,95	103,09	110,11	112,15	106,46
41784	101,67	92,99	78,92	93,77	98,31	106,28	111,32	105,13
41816	104,51	95,74	86,93	98,30	103,18	110,36	113,05	107,24
41247	102,73	93,93	86,05	96,70	101,70	108,74	110,41	104,81
41313	103,59	94,86	83,12	96,03	100,73	108,28	112,39	106,33
41315	98,83	90,64	81,70	92,51	97,52	104,71	107,64	101,87
3235	106,34	97,60	89,66	100,41	105,44	112,76	115,25	109,44
3546	106,17	97,43	88,02	99,51	104,41	111,80	114,98	109,06

## Invoergegevens rekenmodel: itemeigenschappen - wegen

Model: Definitief model september2022 geluidbelasting per bron-LvdA  
 versie van Gebied - Gebied  
 Groep: (hoofdgroep)  
 Lijst van Wegen, voor rekenmethode Wegverkeerslawaai - RMG-2012, wegverkeer

Naam	LE (A) 4k	LE (A) 8k	LE (N) 63	LE (N) 125	LE (N) 250	LE (N) 500	LE (N) 1k	LE (N) 2k
37154	94,95	87,57	78,48	87,34	92,73	99,56	101,80	96,26
36958	102,58	93,87	84,61	95,23	100,26	107,44	109,47	103,77
34578	96,32	88,38	77,91	88,20	93,09	100,54	103,43	97,69
34734	102,70	93,99	85,00	95,74	100,74	107,90	110,00	104,29
34702	89,70	78,99	69,31	78,05	83,60	90,95	96,50	92,63
34784	95,40	87,19	77,08	88,19	93,22	100,10	102,99	97,27
34848	96,58	88,62	79,59	86,95	94,31	98,16	102,32	99,07
34978	103,47	94,72	85,75	96,93	101,80	108,62	110,23	104,69
34979	101,71	92,96	85,87	96,42	101,45	108,45	109,92	104,37
34980	103,11	94,40	87,59	97,86	102,96	110,05	111,46	105,90
35470	102,27	93,57	85,43	95,77	100,86	107,99	109,62	104,00
35487	96,22	87,44	84,76	94,25	99,50	106,33	105,21	100,39
35244	89,70	78,99	69,31	78,05	83,60	90,95	96,50	92,63
33167	102,70	93,99	85,00	95,74	100,74	107,90	110,00	104,29
33223	84,04	76,23	67,44	77,56	82,93	89,44	91,98	86,39
33615	88,70	79,90	73,47	85,08	89,86	96,65	98,59	93,00
33330	99,89	91,13	83,79	93,84	98,97	105,92	106,52	101,17
34493	98,95	89,97	75,45	89,49	92,74	96,61	105,05	98,96
34494	98,56	89,58	76,07	90,11	93,36	97,22	105,66	99,57
34495	99,81	90,69	86,36	95,95	99,72	103,78	107,68	102,25
34175	104,45	95,69	86,41	97,61	102,48	109,30	110,93	105,39
34176	96,35	88,08	75,33	87,27	91,69	99,84	103,62	97,66
34177	89,00	80,22	74,27	85,97	90,74	97,58	99,75	94,10
34178	104,45	95,69	86,41	97,61	102,48	109,30	110,93	105,39
34538	96,41	88,16	76,49	87,89	92,59	100,28	103,70	97,83
34540	103,53	94,82	87,06	97,00	102,17	109,28	110,34	104,84
34541	104,39	95,64	88,03	98,65	103,65	110,65	112,17	106,60
34542	103,21	94,46	87,37	97,92	102,95	109,95	111,42	105,87
41768	101,34	92,62	85,20	95,24	100,39	107,48	108,62	103,11
41773	99,56	90,88	73,99	88,83	93,38	101,34	106,38	100,19
41774	100,60	91,92	75,00	89,84	94,39	102,35	107,39	101,21
41775	101,21	92,46	85,53	95,43	100,59	107,58	108,07	102,74
41776	102,10	93,36	85,96	95,96	101,10	108,12	108,89	103,48
41777	98,12	89,44	75,04	89,88	94,43	102,39	107,43	101,24
41778	96,47	87,50	75,49	89,53	92,78	96,64	105,08	99,00
41779	99,72	91,04	86,20	96,24	101,50	108,23	108,97	103,62
41780	98,21	89,13	86,23	95,62	99,56	103,43	107,22	101,84
41781	100,61	91,47	85,99	95,34	99,17	103,29	107,01	101,60
41782	102,10	93,36	85,94	95,91	101,06	108,06	108,75	103,36
41783	100,60	91,92	86,74	96,37	101,72	108,43	108,32	103,19
41784	99,06	90,39	73,71	88,55	93,10	101,06	106,10	99,91
41816	101,34	92,60	86,30	96,51	101,60	108,56	109,44	104,03
41247	98,98	90,22	84,59	94,30	99,50	106,39	106,10	101,00
41313	100,33	91,63	81,54	93,44	98,26	105,59	108,90	102,98
41315	95,97	87,79	76,20	87,04	92,05	99,22	102,14	96,38
3235	103,53	94,82	87,06	97,00	102,17	109,28	110,34	104,84
3546	103,11	94,40	87,59	97,86	102,96	110,05	111,46	105,90

## Invoergegevens rekenmodel: itemeigenschappen - wegen

Model: Definitief model september2022 geluidbelasting per bron-LvdA  
 versie van Gebied - Gebied  
 Groep: (hoofdgroep)  
 Lijst van Wegen, voor rekenmethode Wegverkeerslawaai - RMG-2012, wegverkeer

Naam	LE (N) 4k	LE (N) 8k	LE (P4) 63	LE (P4) 125	LE (P4) 250	LE (P4) 500	LE (P4) 1k	LE (P4) 2k
37154	90,45	83,14	--	--	--	--	--	--
36958	97,90	89,16	--	--	--	--	--	--
34578	91,80	83,89	--	--	--	--	--	--
34734	98,42	89,68	--	--	--	--	--	--
34702	85,75	75,05	--	--	--	--	--	--
34784	91,40	83,22	--	--	--	--	--	--
34848	92,46	84,76	--	--	--	--	--	--
34978	98,91	90,10	--	--	--	--	--	--
34979	98,56	89,79	--	--	--	--	--	--
34980	100,08	91,33	--	--	--	--	--	--
35470	98,16	89,42	--	--	--	--	--	--
35487	94,80	85,99	--	--	--	--	--	--
35244	85,75	75,05	--	--	--	--	--	--
33167	98,42	89,68	--	--	--	--	--	--
33223	80,56	72,81	--	--	--	--	--	--
33615	87,20	78,39	--	--	--	--	--	--
33330	95,43	86,65	--	--	--	--	--	--
34493	93,49	84,52	--	--	--	--	--	--
34494	94,11	85,13	--	--	--	--	--	--
34495	96,84	87,62	--	--	--	--	--	--
34175	99,60	90,80	--	--	--	--	--	--
34176	91,68	83,41	--	--	--	--	--	--
34177	88,28	79,48	--	--	--	--	--	--
34178	99,60	90,80	--	--	--	--	--	--
34538	91,88	83,64	--	--	--	--	--	--
34540	99,04	90,30	--	--	--	--	--	--
34541	100,79	92,02	--	--	--	--	--	--
34542	100,06	91,29	--	--	--	--	--	--
41768	97,31	88,56	--	--	--	--	--	--
41773	94,13	85,45	--	--	--	--	--	--
41774	95,14	86,46	--	--	--	--	--	--
41775	97,00	88,23	--	--	--	--	--	--
41776	97,72	88,95	--	--	--	--	--	--
41777	95,18	86,50	--	--	--	--	--	--
41778	93,53	84,55	--	--	--	--	--	--
41779	97,87	89,19	--	--	--	--	--	--
41780	96,43	87,31	--	--	--	--	--	--
41781	96,19	86,98	--	--	--	--	--	--
41782	97,61	88,84	--	--	--	--	--	--
41783	97,52	88,83	--	--	--	--	--	--
41784	93,85	85,17	--	--	--	--	--	--
41816	98,26	89,49	--	--	--	--	--	--
41247	95,34	86,54	--	--	--	--	--	--
41313	97,03	88,30	--	--	--	--	--	--
41315	90,49	82,30	--	--	--	--	--	--
3235	99,04	90,30	--	--	--	--	--	--
3546	100,08	91,33	--	--	--	--	--	--

## Invoergegevens rekenmodel: itemeigenschappen - wegen

Model: Definitief model september2022 geluidbelasting per bron-LvdA  
 versie van Gebied - Gebied  
 Groep: (hoofdgroep)  
 Lijst van Wegen, voor rekenmethode Wegverkeerslawaai - RMG-2012, wegverkeer

Naam	LE (P4) 4k	LE (P4) 8k
37154	--	--
36958	--	--
34578	--	--
34734	--	--
34702	--	--
34784	--	--
34848	--	--
34978	--	--
34979	--	--
34980	--	--
35470	--	--
35487	--	--
35244	--	--
33167	--	--
33223	--	--
33615	--	--
33330	--	--
34493	--	--
34494	--	--
34495	--	--
34175	--	--
34176	--	--
34177	--	--
34178	--	--
34538	--	--
34540	--	--
34541	--	--
34542	--	--
41768	--	--
41773	--	--
41774	--	--
41775	--	--
41776	--	--
41777	--	--
41778	--	--
41779	--	--
41780	--	--
41781	--	--
41782	--	--
41783	--	--
41784	--	--
41816	--	--
41247	--	--
41313	--	--
41315	--	--
3235	--	--
3546	--	--

## Invoergegevens rekenmodel: itemeigenschappen - toetspunten

Model: Definitief model september2022 geluidbelasting per bron-LvdA  
 Groep: (hoofdgroep)  
 Lijst van Toetspunten, voor rekenmethode Wegverkeerslawaai - RMG-2012, wegverkeer

Naam	Omschr.	Maaiveld	Hdef.	Hoogte A	Hoogte B	Hoogte C	Hoogte D	Hoogte E	Hoogte F
002	Adsteeg 16	79,28	Relatief	1,50	4,50	--	--	--	--
004	Adsteeg 16a	79,50	Relatief	1,50	4,50	--	--	--	--
005	Adsteeg 23	80,00	Relatief	1,50	4,50	--	--	--	--
007	Adsteeg 26	84,80	Relatief	1,50	4,50	--	--	--	--
006	Adsteeg 26	84,29	Relatief	1,50	4,50	--	--	--	--
008	Adsteeg 33	99,20	Relatief	1,50	4,50	--	--	--	--
009	Adsteeg 37	100,48	Relatief	1,50	4,50	--	--	--	--
010	Adsteeg 39	100,81	Relatief	1,50	4,50	--	--	--	--
011	Aldenhofstraat 108	72,86	Relatief	1,50	4,50	7,50	--	--	--
012	Aldenhofstraat 110	73,00	Relatief	1,50	4,50	7,50	--	--	--
013	Berkenlaan 34	64,00	Relatief	1,50	4,50	7,50	--	--	--
014	Berkenlaan 36	64,00	Relatief	1,50	4,50	--	--	--	--
015	Berkenlaan 37	63,99	Relatief	1,50	4,50	7,50	--	--	--
016	Berkenlaan 39	63,72	Relatief	1,50	4,50	7,50	--	--	--
400	Beukenlaan 16	63,28	Relatief	1,50	4,50	7,50	--	--	--
401	Beukenlaan 18	63,18	Relatief	1,50	4,50	7,50	--	--	--
019	Bongerd 66	87,09	Relatief	1,50	4,50	--	--	--	--
018	Bongerd 66	86,97	Relatief	1,80	5,00	--	--	--	--
017	Bongerd 66	86,69	Relatief	2,50	5,50	--	--	--	--
020	Bongerd 66	87,19	Relatief	1,50	4,50	--	--	--	--
022	Bongerd 66a	86,31	Relatief	2,50	5,20	--	--	--	--
021	Bongerd 66a	86,21	Relatief	1,50	3,70	6,00	--	--	--
023	Bongerd 66a	86,41	Relatief	2,80	5,80	--	--	--	--
024b	Brugstraat 1	78,26	Relatief	1,50	4,50	7,50	--	--	--
024	Brugstraat 1	78,19	Relatief	1,50	4,50	7,50	--	--	--
025b	Brugstraat 10	78,00	Relatief	1,50	4,50	--	--	--	--
025	Brugstraat 10	78,00	Relatief	1,50	4,50	--	--	--	--
025a	Brugstraat 10	78,00	Relatief	1,50	4,50	--	--	--	--
026	Brugstraat 12	78,00	Relatief	1,50	4,50	--	--	--	--
026a	Brugstraat 12	78,00	Relatief	1,50	4,50	--	--	--	--
027	Brugstraat 14	78,00	Relatief	1,50	4,50	--	--	--	--
027a	Brugstraat 14	78,00	Relatief	1,50	4,50	--	--	--	--
028a	Brugstraat 16	78,00	Relatief	1,50	4,50	7,50	--	--	--
028	Brugstraat 16	78,00	Relatief	1,50	4,50	7,50	--	--	--
029b	Brugstraat 1a	78,06	Relatief	1,50	4,50	7,50	--	--	--
029	Brugstraat 1a	78,04	Relatief	1,50	4,50	7,50	--	--	--
030	Brugstraat 2	78,00	Relatief	1,50	4,50	7,50	--	--	--
030a	Brugstraat 2	78,00	Relatief	1,50	4,50	7,50	--	--	--
031b	Brugstraat 3	78,00	Relatief	1,50	4,50	--	--	--	--
031	Brugstraat 3	78,00	Relatief	1,50	4,50	--	--	--	--
031a	Brugstraat 3	78,00	Relatief	1,50	4,50	--	--	--	--
032b	Brugstraat 4	78,00	Relatief	1,50	4,50	7,50	--	--	--
032a	Brugstraat 4	78,00	Relatief	1,50	4,50	7,50	--	--	--
032	Brugstraat 4	78,00	Relatief	1,50	4,50	7,50	--	--	--
033	Brugstraat 5	78,00	Relatief	1,50	4,50	7,50	--	--	--
033a	Brugstraat 5	78,00	Relatief	1,50	4,50	7,50	--	--	--
033b	Brugstraat 5	78,00	Relatief	1,50	4,50	7,50	--	--	--
034b	Brugstraat 6	78,00	Relatief	1,50	4,50	7,50	--	--	--
034	Brugstraat 6	78,00	Relatief	1,50	4,50	7,50	--	--	--
034a	Brugstraat 6	78,00	Relatief	1,50	4,50	7,50	--	--	--
035b	Brugstraat 7	78,00	Relatief	1,50	4,50	7,50	--	--	--
035a	Brugstraat 7	78,00	Relatief	1,50	4,50	7,50	--	--	--
035	Brugstraat 7	78,00	Relatief	1,50	4,50	7,50	--	--	--
036a	Brugstraat 9	78,00	Relatief	1,50	4,50	--	--	--	--
036	Brugstraat 9	78,00	Relatief	1,50	4,50	--	--	--	--
037	Cartylshofstraat 20	76,00	Relatief	1,50	4,50	--	--	--	--
038	Cartylshofstraat 22	75,83	Relatief	1,50	4,50	--	--	--	--
039	Cartylshofstraat 40	75,22	Relatief	1,50	4,50	--	--	--	--
040	Cartylshofstraat 42	74,81	Relatief	1,50	4,50	--	--	--	--
041	Cartylshofstraat 60	74,09	Relatief	1,50	4,50	7,50	--	--	--
042	Cartylshofstraat 62	74,00	Relatief	1,50	4,50	7,50	--	--	--
043	Cartylshofstraat 80	73,79	Relatief	1,50	4,50	7,50	--	--	--

## Invoergegevens rekenmodel: itemeigenschappen - toetspunten

Model: Definitief model september2022 geluidbelasting per bron-LvdA  
Groep: (hoofdgroep)  
Lijst van Toetspunten, voor rekenmethode Wegverkeerslawaai - RMG-2012, wegverkeer

Naam	Gevel
002	Ja
004	Ja
005	Ja
007	Ja
006	Ja
008	Ja
009	Ja
010	Ja
011	Ja
012	Ja
013	Ja
014	Ja
015	Ja
016	Ja
400	Ja
401	Ja
019	Ja
018	Ja
017	Ja
020	Ja
022	Ja
021	Ja
023	Ja
024b	Ja
024	Ja
025b	Ja
025	Ja
025a	Ja
026	Ja
026a	Ja
027	Ja
027a	Ja
028a	Ja
028	Ja
029b	Ja
029	Ja
030	Ja
030a	Ja
031b	Ja
031	Ja
031a	Ja
032b	Ja
032a	Ja
032	Ja
033	Ja
033a	Ja
033b	Ja
034b	Ja
034	Ja
034a	Ja
035b	Ja
035a	Ja
035	Ja
036a	Ja
036	Ja
037	Ja
038	Ja
039	Ja
040	Ja
041	Ja
042	Ja
043	Ja

## Invoergegevens rekenmodel: itemeigenschappen - toetspunten

Model: Definitief model september2022 geluidbelasting per bron-LvdA  
 Groep: (hoofdgroep)  
 Lijst van Toetspunten, voor rekenmethode Wegverkeerslawaai - RMG-2012, wegverkeer

Naam	Omschr.	Maaiveld	Hdef.	Hoogte A	Hoogte B	Hoogte C	Hoogte D	Hoogte E	Hoogte F
044	Cartylshofstraat 80	73,79	Relatief	1,50	4,50	--	--	--	--
045	Cartylshofstraat 82	73,65	Relatief	1,50	4,50	--	--	--	--
046	Dorpstraat 10	89,01	Relatief	1,50	4,50	7,50	--	--	--
047	Dorpstraat 104	93,07	Relatief	1,50	4,50	7,50	--	--	--
048	Dorpstraat 107	98,47	Relatief	1,50	4,50	--	--	--	--
049	Dorpstraat 108	93,14	Relatief	1,50	4,50	7,50	--	--	--
050	Dorpstraat 109	99,55	Relatief	1,50	4,50	7,50	--	--	--
051	Dorpstraat 110	93,23	Relatief	1,50	4,50	7,50	--	--	--
052	Dorpstraat 111	100,25	Relatief	1,50	4,50	--	--	--	--
053	Dorpstraat 113	100,34	Relatief	1,50	4,50	7,50	--	--	--
054	Dorpstraat 114	93,32	Relatief	1,50	4,50	--	--	--	--
055	Dorpstraat 115	100,50	Relatief	1,50	4,50	--	--	--	--
056	Dorpstraat 117	100,77	Relatief	1,50	4,50	--	--	--	--
057	Dorpstraat 12	88,91	Relatief	1,50	4,50	7,50	--	--	--
058	Dorpstraat 120	93,66	Relatief	1,50	4,50	7,50	--	--	--
059	Dorpstraat 122	93,83	Relatief	1,50	4,50	7,50	--	--	--
060	Dorpstraat 130	94,57	Relatief	1,50	4,50	--	--	--	--
061	Dorpstraat 132	95,31	Relatief	1,50	4,50	--	--	--	--
062	Dorpstraat 14	88,69	Relatief	1,50	4,50	7,50	--	--	--
063	Dorpstraat 140	98,71	Relatief	1,50	4,50	--	--	--	--
064	Dorpstraat 16	88,09	Relatief	1,50	4,50	7,50	--	--	--
065	Dorpstraat 18	88,37	Relatief	1,50	4,50	7,50	--	--	--
066	Dorpstraat 20	88,07	Relatief	1,50	4,50	7,50	--	--	--
067	Dorpstraat 26	89,38	Relatief	1,50	4,50	7,50	--	--	--
068	Dorpstraat 28	89,58	Relatief	1,50	4,50	7,50	--	--	--
070	Dorpstraat 2A	87,65	Relatief	2,20	--	--	--	--	--
071	Dorpstraat 2B	87,69	Relatief	--	6,00	9,00	--	--	--
072	Dorpstraat 2C	87,72	Relatief	--	6,00	9,00	--	--	--
073	Dorpstraat 30	89,79	Relatief	1,50	4,50	7,50	--	--	--
074	Dorpstraat 38	89,23	Relatief	1,50	4,50	7,50	--	--	--
075	Dorpstraat 4	88,00	Relatief	1,50	4,50	7,50	--	--	--
076	Dorpstraat 40	89,56	Relatief	1,50	4,50	7,50	--	--	--
077	Dorpstraat 42	89,79	Relatief	1,50	4,50	7,50	--	--	--
078	Dorpstraat 44	89,80	Relatief	1,50	4,50	7,50	--	--	--
079	Dorpstraat 46	89,45	Relatief	1,50	4,50	7,50	--	--	--
080	Dorpstraat 48	89,07	Relatief	1,50	4,50	7,50	--	--	--
081	Dorpstraat 49	89,52	Relatief	1,50	4,50	--	--	--	--
082	Dorpstraat 51	89,54	Relatief	1,50	4,50	7,50	--	--	--
083	Dorpstraat 52	89,26	Relatief	1,50	4,50	--	--	--	--
084	Dorpstraat 53	89,60	Relatief	1,50	4,50	7,50	--	--	--
085	Dorpstraat 54	89,20	Relatief	1,50	4,50	7,50	--	--	--
086	Dorpstraat 6	88,06	Relatief	1,50	4,50	7,50	--	--	--
087	Dorpstraat 68	89,20	Relatief	1,50	4,50	7,50	--	--	--
088	Dorpstraat 68A	89,02	Relatief	1,50	4,50	--	--	--	--
089	Dorpstraat 70	89,08	Relatief	1,50	4,50	--	--	--	--
090	Dorpstraat 71	91,79	Relatief	1,50	4,50	7,50	--	--	--
091	Dorpstraat 72	89,12	Relatief	1,50	4,50	--	--	--	--
092	Dorpstraat 78	89,51	Relatief	1,50	4,50	--	--	--	--
093	Dorpstraat 8	88,34	Relatief	1,50	4,50	7,50	--	--	--
094	Dorpstraat 80	89,66	Relatief	1,50	4,50	7,50	--	--	--
095	Dorpstraat 82	90,00	Relatief	1,50	4,50	7,50	--	--	--
096	Dorpstraat 83	93,96	Relatief	1,50	4,50	--	--	--	--
097	Dorpstraat 84	90,00	Relatief	1,50	4,50	7,50	--	--	--
098	Dorpstraat 85	93,97	Relatief	1,50	4,50	--	--	--	--
099	Dorpstraat 86	90,00	Relatief	1,50	4,50	--	--	--	--
100	Dorpstraat 88	90,64	Relatief	1,50	4,50	7,50	--	--	--
101	Dorpstraat 93	94,45	Relatief	1,50	4,50	--	--	--	--
102	Dorpstraat 94	91,55	Relatief	1,50	4,50	7,50	--	--	--
103	Dorpstraat 95	94,82	Relatief	1,50	4,50	--	--	--	--
104	Elsstraat 11	81,94	Relatief	--	4,50	--	--	--	--
105	Elsstraat 12	82,00	Relatief	--	4,50	--	--	--	--
106	Elsstraat 13	81,94	Relatief	--	--	7,50	--	--	--

Invoergegevens rekenmodel: itemeigenschappen - toetspunten

---

Model: Definitief model september2022 geluidbelasting per bron-LvdA  
Groep: (hoofdgroep)  
Lijst van Toetspunten, voor rekenmethode Wegverkeerslawaai - RMG-2012, wegverkeer

Naam	Gevel
044	Ja
045	Ja
046	Ja
047	Ja
048	Ja
049	Ja
050	Ja
051	Ja
052	Ja
053	Ja
054	Ja
055	Ja
056	Ja
057	Ja
058	Ja
059	Ja
060	Ja
061	Ja
062	Ja
063	Ja
064	Ja
065	Ja
066	Ja
067	Ja
068	Ja
070	Ja
071	Ja
072	Ja
073	Ja
074	Ja
075	Ja
076	Ja
077	Ja
078	Ja
079	Ja
080	Ja
081	Ja
082	Ja
083	Ja
084	Ja
085	Ja
086	Ja
087	Ja
088	Ja
089	Ja
090	Ja
091	Ja
092	Ja
093	Ja
094	Ja
095	Ja
096	Ja
097	Ja
098	Ja
099	Ja
100	Ja
101	Ja
102	Ja
103	Ja
104	Ja
105	Ja
106	Ja

## Invoergegevens rekenmodel: itemeigenschappen - toetspunten

Model: Definitief model september2022 geluidbelasting per bron-LvdA  
 Groep: (hoofdgroep)  
 Lijst van Toetspunten, voor rekenmethode Wegverkeerslawaai - RMG-2012, wegverkeer

Naam	Omschr.	Maaiveld	Hdef.	Hoogte A	Hoogte B	Hoogte C	Hoogte D	Hoogte E	Hoogte F
107	Elsstraat 14	82,00	Relatief	--	--	7,50	--	--	--
108	Elsstraat 15	81,94	Relatief	--	--	--	10,50	--	--
109	Elsstraat 19	82,00	Relatief	--	4,50	--	--	--	--
110	Elsstraat 20	82,00	Relatief	--	4,50	--	--	--	--
111	Elsstraat 21	82,00	Relatief	--	--	7,50	--	--	--
112	Elsstraat 22	82,00	Relatief	--	--	7,50	--	--	--
113	Elsstraat 23	82,00	Relatief	--	--	--	10,50	--	--
114	Elsstraat 24	82,00	Relatief	--	--	--	10,50	--	--
115	Elsstraat 27	82,00	Relatief	--	4,50	--	--	--	--
116	Elsstraat 28	82,00	Relatief	--	4,50	--	--	--	--
117	Elsstraat 29	82,00	Relatief	--	--	7,50	--	--	--
118	Elsstraat 3	81,77	Relatief	--	4,50	--	--	--	--
119	Elsstraat 30	82,00	Relatief	--	--	7,50	--	--	--
120	Elsstraat 31	82,00	Relatief	--	--	--	10,50	--	--
121	Elsstraat 32	82,00	Relatief	--	--	--	10,50	--	--
122	Elsstraat 35	82,00	Relatief	--	4,50	--	--	--	--
123	Elsstraat 36	82,00	Relatief	--	4,50	--	--	--	--
124	Elsstraat 37	82,00	Relatief	--	--	7,50	--	--	--
125	Elsstraat 38	82,00	Relatief	--	--	7,50	--	--	--
126	Elsstraat 39	82,00	Relatief	--	--	--	10,50	--	--
127	Elsstraat 4	81,77	Relatief	--	4,50	--	--	--	--
128	Elsstraat 41	82,00	Relatief	--	4,50	--	--	--	--
129	Elsstraat 42	82,00	Relatief	--	--	7,50	--	--	--
130	Elsstraat 44	82,00	Relatief	--	--	7,50	--	--	--
131	Elsstraat 45	82,00	Relatief	--	4,50	--	--	--	--
132	Elsstraat 48	82,01	Relatief	--	4,50	--	--	--	--
133	Elsstraat 49	82,01	Relatief	--	--	7,50	--	--	--
134a	Elsstraat 5	81,78	Relatief	--	--	7,50	--	--	--
134	Elsstraat 5	81,77	Relatief	--	--	7,50	--	--	--
135	Elsstraat 50	82,01	Relatief	--	--	--	10,50	--	--
136	Elsstraat 6	81,77	Relatief	--	--	7,50	--	--	--
137	Elsstraat 7	81,77	Relatief	--	--	--	10,50	--	--
138	Elsstraat 8	81,77	Relatief	--	--	--	10,50	--	--
140	Fattenbergstraat 73	76,00	Relatief	1,50	4,50	--	--	--	--
141	Fattenbergstraat 73	76,00	Relatief	1,50	4,50	--	--	--	--
139	Fattenbergstraat 73	76,00	Relatief	--	4,50	--	--	--	--
142	Haardboomstraat 44	77,62	Relatief	1,50	4,50	--	--	--	--
143	Hobbelrade 2	66,00	Relatief	1,50	4,50	7,50	--	--	--
351	Iepenlaan 13	65,19	Relatief	1,50	4,50	--	--	--	--
350	Iepenlaan 15	65,30	Relatief	1,50	4,50	--	--	--	--
144	Kupstraat 1	86,89	Relatief	1,50	4,50	7,50	--	--	--
145	Kupstraat 11	82,43	Relatief	1,50	4,50	--	--	--	--
146	Kupstraat 11a	81,78	Relatief	1,50	4,50	--	--	--	--
147	Kupstraat 13	81,75	Relatief	1,50	4,50	--	--	--	--
148	Kupstraat 3	86,51	Relatief	1,50	4,50	--	--	--	--
149	Kupstraat 6	81,22	Relatief	1,50	4,50	7,50	--	--	--
150	Labouréstraat 1	83,71	Relatief	1,50	4,50	7,50	--	--	--
151	Labouréstraat 2	83,49	Relatief	1,50	4,50	7,50	--	--	--
152	Labouréstraat 2a	83,56	Relatief	1,50	4,50	7,50	--	--	--
153	Maastrichterlaan 31	85,05	Relatief	1,50	4,50	7,50	--	--	--
154	Maastrichterlaan 33	85,19	Relatief	1,50	4,50	7,50	--	--	--
155	Maastrichterlaan 35	85,49	Relatief	1,50	4,50	7,50	--	--	--
156	Maastrichterlaan 37	85,64	Relatief	1,50	4,50	7,50	--	--	--
157	Maastrichterlaan 39	86,00	Relatief	1,50	4,50	7,50	--	--	--
158	Maastrichterlaan 41	86,00	Relatief	1,50	4,50	7,50	--	--	--
159	Maastrichterlaan 43	86,48	Relatief	1,50	4,50	--	--	--	--
160	Maastrichterlaan 47	87,25	Relatief	1,50	4,50	7,50	--	--	--
161	Maastrichterlaan 49	87,34	Relatief	1,50	4,50	7,50	--	--	--
162a	Maastrichterlaan 5	82,89	Relatief	--	5,50	8,50	11,50	--	--
162	Maastrichterlaan 5	82,88	Relatief	--	5,50	8,50	11,50	--	--
162b	Maastrichterlaan 5	82,89	Relatief	--	5,50	8,50	11,50	--	--
163	Maastrichterlaan 51	87,57	Relatief	1,50	4,50	7,50	--	--	--

Invoergegevens rekenmodel: itemeigenschappen - toetspunten

---

Model: Definitief model september2022 geluidbelasting per bron-LvdA  
Groep: (hoofdgroep)  
Lijst van Toetspunten, voor rekenmethode Wegverkeerslawaai - RMG-2012, wegverkeer

Naam	Gevel
107	Ja
108	Ja
109	Ja
110	Ja
111	Ja
112	Ja
113	Ja
114	Ja
115	Ja
116	Ja
117	Ja
118	Ja
119	Ja
120	Ja
121	Ja
122	Ja
123	Ja
124	Ja
125	Ja
126	Ja
127	Ja
128	Ja
129	Ja
130	Ja
131	Ja
132	Ja
133	Ja
134a	Ja
134	Ja
135	Ja
136	Ja
137	Ja
138	Ja
140	Ja
141	Ja
139	Ja
142	Ja
143	Ja
351	Ja
350	Ja
144	Ja
145	Ja
146	Ja
147	Ja
148	Ja
149	Ja
150	Ja
151	Ja
152	Ja
153	Ja
154	Ja
155	Ja
156	Ja
157	Ja
158	Ja
159	Ja
160	Ja
161	Ja
162a	Ja
162	Ja
162b	Ja
163	Ja

## Invoergegevens rekenmodel: itemeigenschappen - toetspunten

Model: Definitief model september2022 geluidbelasting per bron-LvdA  
 Groep: (hoofdgroep)  
 Lijst van Toetspunten, voor rekenmethode Wegverkeerslawaai - RMG-2012, wegverkeer

Naam	Omschr.	Maaiveld	Hdef.	Hoogte A	Hoogte B	Hoogte C	Hoogte D	Hoogte E	Hoogte F
164b	Molenstraat 2	78,39	Relatief	1,50	4,50	--	--	--	--
164	Molenstraat 2	78,39	Relatief	1,50	4,50	--	--	--	--
352b	Molenstraat 4	78,46	Relatief	1,50	4,50	--	--	--	--
352	Molenstraat 4	78,48	Relatief	1,50	4,50	--	--	--	--
165	Prins Mauritslaan 1	82,48	Relatief	1,50	4,50	7,50	--	--	--
165a	Prins Mauritslaan 1	82,48	Relatief	1,50	4,50	7,50	--	--	--
166	Prins Mauritslaan 10	83,34	Relatief	4,50	--	--	--	--	--
166a	Prins Mauritslaan 10	83,33	Relatief	--	4,50	--	--	--	--
168	Prins Mauritslaan 100	77,62	Relatief	1,50	4,50	--	--	--	--
167	Prins Mauritslaan 100	77,62	Relatief	1,50	4,50	--	--	--	--
169	Prins Mauritslaan 102	77,35	Relatief	1,50	4,50	7,50	--	--	--
170	Prins Mauritslaan 102	77,35	Relatief	1,50	4,50	7,50	--	--	--
172	Prins Mauritslaan 104	77,20	Relatief	1,50	4,50	7,50	--	--	--
171	Prins Mauritslaan 104	77,11	Relatief	1,50	4,50	7,50	--	--	--
173	Prins Mauritslaan 106	76,98	Relatief	1,50	4,50	7,50	--	--	--
174	Prins Mauritslaan 107	78,00	Relatief	1,50	4,50	7,50	--	--	--
175	Prins Mauritslaan 108	76,79	Relatief	1,50	4,50	7,50	--	--	--
176	Prins Mauritslaan 109	78,00	Relatief	1,50	4,50	7,50	--	--	--
177	Prins Mauritslaan 109a	78,00	Relatief	1,50	4,50	7,50	--	--	--
178	Prins Mauritslaan 10A	83,34	Relatief	7,50	--	--	--	--	--
178a	Prins Mauritslaan 10A	83,33	Relatief	--	--	7,50	--	--	--
179	Prins Mauritslaan 10B	83,34	Relatief	--	--	--	10,50	--	--
179a	Prins Mauritslaan 10B	83,33	Relatief	--	--	--	10,50	--	--
180	Prins Mauritslaan 11	82,94	Relatief	1,50	4,50	7,50	--	--	--
180a	Prins Mauritslaan 11	82,93	Relatief	1,50	4,50	7,50	--	--	--
181	Prins Mauritslaan 110	76,65	Relatief	1,50	4,50	7,50	--	--	--
182	Prins Mauritslaan 111	77,77	Relatief	1,50	4,50	7,50	--	--	--
183	Prins Mauritslaan 112	76,51	Relatief	1,50	4,50	7,50	--	--	--
184	Prins Mauritslaan 113	77,63	Relatief	1,50	4,50	7,50	--	--	--
185	Prins Mauritslaan 114	76,37	Relatief	1,50	4,50	7,50	--	--	--
186	Prins Mauritslaan 115	77,27	Relatief	1,50	4,50	7,50	--	--	--
187	Prins Mauritslaan 116	76,28	Relatief	1,50	4,50	7,50	--	--	--
188	Prins Mauritslaan 117	77,08	Relatief	1,50	4,50	7,50	--	--	--
189	Prins Mauritslaan 119	77,05	Relatief	1,50	4,50	--	--	--	--
190	Prins Mauritslaan 12	83,40	Relatief	1,50	4,50	7,50	--	--	--
191	Prins Mauritslaan 121	76,54	Relatief	1,50	4,50	--	--	--	--
192	Prins Mauritslaan 125	76,32	Relatief	1,50	4,50	--	--	--	--
193	Prins Mauritslaan 126	76,00	Relatief	1,50	4,50	7,50	--	--	--
194	Prins Mauritslaan 128	76,00	Relatief	1,50	4,50	--	--	--	--
195	Prins Mauritslaan 129	76,00	Relatief	1,50	4,50	7,50	--	--	--
196a	Prins Mauritslaan 13	82,97	Relatief	1,50	4,50	7,50	--	--	--
196	Prins Mauritslaan 13	82,98	Relatief	1,50	4,50	7,50	--	--	--
197	Prins Mauritslaan 131	76,00	Relatief	1,50	4,50	7,50	--	--	--
198	Prins Mauritslaan 133	76,00	Relatief	1,50	4,50	7,50	--	--	--
199	Prins Mauritslaan 135	76,00	Relatief	1,50	4,50	7,50	--	--	--
200	Prins Mauritslaan 137	75,97	Relatief	1,50	4,50	--	--	--	--
201	Prins Mauritslaan 139	75,93	Relatief	1,50	4,50	7,50	--	--	--
202	Prins Mauritslaan 15	83,02	Relatief	1,50	4,50	7,50	--	--	--
202a	Prins Mauritslaan 15	83,01	Relatief	1,50	4,50	7,50	--	--	--
203a	Prins Mauritslaan 15a	83,01	Relatief	1,50	4,50	7,50	--	--	--
203	Prins Mauritslaan 15a	83,02	Relatief	1,50	4,50	7,50	--	--	--
206	Prins Mauritslaan 16	83,23	Relatief	1,50	4,50	7,50	--	--	--
207	Prins Mauritslaan 18	83,17	Relatief	1,50	4,50	--	--	--	--
208	Prins Mauritslaan 19	82,97	Relatief	1,50	4,50	7,50	--	--	--
208a	Prins Mauritslaan 19	82,98	Relatief	1,50	4,50	7,50	--	--	--
209	Prins Mauritslaan 191	73,61	Relatief	1,50	4,50	--	--	--	--
210	Prins Mauritslaan 193	73,51	Relatief	1,50	4,50	7,50	--	--	--
211a	Prins Mauritslaan 2	83,12	Relatief	1,50	4,50	7,50	--	--	--
211	Prins Mauritslaan 2	83,13	Relatief	1,50	4,50	7,50	--	--	--
212	Prins Mauritslaan 20	83,11	Relatief	1,50	4,50	--	--	--	--
213	Prins Mauritslaan 23	82,76	Relatief	1,50	4,50	7,50	--	--	--
214	Prins Mauritslaan 28	82,62	Relatief	1,50	4,50	7,50	--	--	--

Invoergegevens rekenmodel: itemeigenschappen - toetspunten

---

Model: Definitief model september2022 geluidbelasting per bron-LvdA  
Groep: (hoofdgroep)  
Lijst van Toetspunten, voor rekenmethode Wegverkeerslawaai - RMG-2012, wegverkeer

Naam	Gevel
164b	Ja
164	Ja
352b	Ja
352	Ja
165	Ja
165a	Ja
166	Ja
166a	Ja
168	Ja
167	Ja
169	Ja
170	Ja
172	Ja
171	Ja
173	Ja
174	Ja
175	Ja
176	Ja
177	Ja
178	Ja
178a	Ja
179	Ja
179a	Ja
180	Ja
180a	Ja
181	Ja
182	Ja
183	Ja
184	Ja
185	Ja
186	Ja
187	Ja
188	Ja
189	Ja
190	Ja
191	Ja
192	Ja
193	Ja
194	Ja
195	Ja
196a	Ja
196	Ja
197	Ja
198	Ja
199	Ja
200	Ja
201	Ja
202	Ja
202a	Ja
203a	Ja
203	Ja
206	Ja
207	Ja
208	Ja
208a	Ja
209	Ja
210	Ja
211a	Ja
211	Ja
212	Ja
213	Ja
214	Ja

## Invoergegevens rekenmodel: itemeigenschappen - toetspunten

Model: Definitief model september2022 geluidbelasting per bron-LvdA  
 Groep: (hoofdgroep)  
 Lijst van Toetspunten, voor rekenmethode Wegverkeerslawaai - RMG-2012, wegverkeer

Naam	Omschr.	Maaiveld	Hdef.	Hoogte A	Hoogte B	Hoogte C	Hoogte D	Hoogte E	Hoogte F
215	Prins Mauritslaan 29	82,38	Relatief	1,50	4,50	7,50	--	--	--
216	Prins Mauritslaan 3	82,54	Relatief	1,50	4,50	7,50	--	--	--
216a	Prins Mauritslaan 3	82,54	Relatief	1,50	4,50	7,50	--	--	--
217	Prins Mauritslaan 30	82,45	Relatief	1,50	4,50	--	--	--	--
218	Prins Mauritslaan 31	82,29	Relatief	1,50	4,50	7,50	--	--	--
219	Prins Mauritslaan 33	82,06	Relatief	1,50	4,50	--	--	--	--
220	Prins Mauritslaan 34	82,30	Relatief	1,50	4,50	7,50	--	--	--
221	Prins Mauritslaan 35	82,00	Relatief	1,50	4,50	7,50	--	--	--
222	Prins Mauritslaan 36	82,22	Relatief	1,50	4,50	7,50	--	--	--
223	Prins Mauritslaan 37	82,00	Relatief	1,50	4,50	7,50	--	--	--
224	Prins Mauritslaan 38	82,00	Relatief	1,50	4,50	--	--	--	--
225	Prins Mauritslaan 39	82,00	Relatief	1,50	4,50	7,50	--	--	--
226a	Prins Mauritslaan 4	83,15	Relatief	1,50	4,50	7,50	--	--	--
226	Prins Mauritslaan 4	83,17	Relatief	1,50	4,50	7,50	--	--	--
227	Prins Mauritslaan 40	82,00	Relatief	1,50	4,50	--	--	--	--
228	Prins Mauritslaan 41	82,00	Relatief	1,50	4,50	7,50	--	--	--
229	Prins Mauritslaan 42	82,00	Relatief	--	--	8,50	--	--	--
230	Prins Mauritslaan 42A	82,00	Relatief	--	--	8,50	--	--	--
231	Prins Mauritslaan 42B	82,00	Relatief	--	--	8,50	--	--	--
232	Prins Mauritslaan 43	82,00	Relatief	1,50	4,50	7,50	--	--	--
233	Prins Mauritslaan 44	82,00	Relatief	--	5,50	--	--	--	--
234	Prins Mauritslaan 44A	82,00	Relatief	--	5,50	--	--	--	--
235	Prins Mauritslaan 44B	82,00	Relatief	--	5,50	--	--	--	--
236	Prins Mauritslaan 45	82,00	Relatief	1,50	4,50	7,50	--	--	--
237	Prins Mauritslaan 46	82,00	Relatief	2,50	--	--	--	--	--
238	Prins Mauritslaan 46A	82,00	Relatief	2,50	--	--	--	--	--
239	Prins Mauritslaan 46B	82,00	Relatief	2,50	--	--	--	--	--
240	Prins Mauritslaan 51	82,00	Relatief	1,50	4,50	7,50	--	--	--
241	Prins Mauritslaan 53	82,00	Relatief	1,50	4,50	7,50	--	--	--
242	Prins Mauritslaan 55	81,92	Relatief	1,50	4,50	7,50	--	--	--
243	Prins Mauritslaan 57	81,83	Relatief	1,50	4,50	7,50	--	--	--
244	Prins Mauritslaan 59	81,70	Relatief	1,50	4,50	7,50	--	--	--
245	Prins Mauritslaan 5a	82,59	Relatief	--	4,50	7,50	--	--	--
245a	Prins Mauritslaan 5a	82,58	Relatief	--	4,50	7,50	--	--	--
246a	Prins Mauritslaan 5b	82,58	Relatief	--	4,50	7,50	--	--	--
246	Prins Mauritslaan 5b	82,60	Relatief	--	4,50	7,50	--	--	--
249	Prins Mauritslaan 60	81,42	Relatief	1,50	4,50	--	--	--	--
250	Prins Mauritslaan 61	81,63	Relatief	1,50	4,50	7,50	--	--	--
251	Prins Mauritslaan 62	81,27	Relatief	1,50	4,50	--	--	--	--
252	Prins Mauritslaan 63	81,51	Relatief	1,50	4,50	7,50	--	--	--
253	Prins Mauritslaan 64	81,15	Relatief	1,50	4,50	--	--	--	--
254	Prins Mauritslaan 65	81,18	Relatief	1,50	4,50	7,50	--	--	--
255	Prins Mauritslaan 66	80,94	Relatief	1,50	4,50	--	--	--	--
256	Prins Mauritslaan 67	81,07	Relatief	1,50	4,50	7,50	--	--	--
257	Prins Mauritslaan 68	80,46	Relatief	1,50	4,50	--	--	--	--
258	Prins Mauritslaan 69	80,97	Relatief	1,50	4,50	7,50	--	--	--
260	Prins Mauritslaan 7	82,65	Relatief	1,50	4,50	7,50	--	--	--
260a	Prins Mauritslaan 7	82,63	Relatief	1,50	4,50	7,50	--	--	--
261	Prins Mauritslaan 70	80,36	Relatief	1,50	4,50	--	--	--	--
262	Prins Mauritslaan 71	80,87	Relatief	1,50	4,50	7,50	--	--	--
263	Prins Mauritslaan 72	80,19	Relatief	1,50	4,50	--	--	--	--
264	Prins Mauritslaan 72a	80,09	Relatief	1,50	4,50	--	--	--	--
265	Prins Mauritslaan 73	80,77	Relatief	1,50	4,50	7,50	--	--	--
266	Prins Mauritslaan 75	80,64	Relatief	1,50	4,50	7,50	--	--	--
267	Prins Mauritslaan 76	79,96	Relatief	1,50	4,50	7,50	--	--	--
268	Prins Mauritslaan 77	80,56	Relatief	1,50	4,50	7,50	--	--	--
269	Prins Mauritslaan 77a	80,51	Relatief	1,50	4,50	7,50	--	--	--
270	Prins Mauritslaan 79	80,34	Relatief	1,50	4,50	7,50	--	--	--
500	Prins Mauritslaan 8	83,24	Relatief	1,50	4,50	7,50	--	--	--
272	Prins Mauritslaan 81	80,23	Relatief	1,50	4,50	7,50	--	--	--
273	Prins Mauritslaan 82	79,47	Relatief	1,50	4,50	7,50	--	--	--
274	Prins Mauritslaan 83	80,12	Relatief	1,50	4,50	7,50	--	--	--

Invoergegevens rekenmodel: itemeigenschappen - toetspunten

---

Model: Definitief model september2022 geluidbelasting per bron-LvdA  
Groep: (hoofdgroep)  
Lijst van Toetspunten, voor rekenmethode Wegverkeerslawaai - RMG-2012, wegverkeer

Naam	Gevel
215	Ja
216	Ja
216a	Ja
217	Ja
218	Ja
219	Ja
220	Ja
221	Ja
222	Ja
223	Ja
224	Ja
225	Ja
226a	Ja
226	Ja
227	Ja
228	Ja
229	Ja
230	Ja
231	Ja
232	Ja
233	Ja
234	Ja
235	Ja
236	Ja
237	Ja
238	Ja
239	Ja
240	Ja
241	Ja
242	Ja
243	Ja
244	Ja
245	Ja
245a	Ja
246a	Ja
246	Ja
249	Ja
250	Ja
251	Ja
252	Ja
253	Ja
254	Ja
255	Ja
256	Ja
257	Ja
258	Ja
260	Ja
260a	Ja
261	Ja
262	Ja
263	Ja
264	Ja
265	Ja
266	Ja
267	Ja
268	Ja
269	Ja
270	Ja
500	Ja
272	Ja
273	Ja
274	Ja

## Invoergegevens rekenmodel: itemeigenschappen - toetspunten

Model: Definitief model september2022 geluidbelasting per bron-LvdA  
 Groep: (hoofdgroep)  
 Lijst van Toetspunten, voor rekenmethode Wegverkeerslawaai - RMG-2012, wegverkeer

Naam	Omschr.	Maaiveld	Hdef.	Hoogte A	Hoogte B	Hoogte C	Hoogte D	Hoogte E	Hoogte F
275	Prins Mauritslaan 84	79,35	Relatief	1,50	4,50	7,50	--	--	--
276	Prins Mauritslaan 84a	79,25	Relatief	1,50	4,50	7,50	--	--	--
277	Prins Mauritslaan 84b	79,13	Relatief	1,50	4,50	7,50	--	--	--
278	Prins Mauritslaan 85	80,00	Relatief	1,50	4,50	7,50	--	--	--
279	Prins Mauritslaan 86	79,01	Relatief	1,50	4,50	7,50	--	--	--
280	Prins Mauritslaan 87	80,00	Relatief	1,50	4,50	7,50	--	--	--
281	Prins Mauritslaan 89	80,00	Relatief	1,50	4,50	7,50	--	--	--
282a	Prins Mauritslaan 9	82,69	Relatief	1,50	4,50	7,50	--	--	--
282	Prins Mauritslaan 9	82,71	Relatief	1,50	4,50	7,50	--	--	--
283	Prins Mauritslaan 90	78,35	Relatief	1,50	4,50	7,50	--	--	--
284	Prins Mauritslaan 91	80,00	Relatief	1,50	4,50	7,50	--	--	--
285	Prins Mauritslaan 92	78,21	Relatief	1,50	4,50	7,50	--	--	--
286	Prins Mauritslaan 93	80,00	Relatief	1,50	4,50	7,50	--	--	--
287	Prins Mauritslaan 94	78,08	Relatief	1,50	4,50	7,50	--	--	--
288	Prins Mauritslaan 95	79,66	Relatief	1,50	4,50	7,50	--	--	--
289	Prins Mauritslaan 98	77,77	Relatief	1,50	4,50	--	--	--	--
290	Raadhuisstraat 18	80,34	Relatief	1,50	4,50	7,50	--	--	--
360	Raadhuisstraat 20	80,16	Relatief	--	4,50	7,80	--	--	--
361	Raadhuisstraat 22	80,00	Relatief	--	4,50	7,80	10,50	--	--
291	Raadhuisstraat 23	79,09	Relatief	1,50	4,50	7,50	--	--	--
291a	Raadhuisstraat 23	78,96	Relatief	1,50	4,50	7,50	--	--	--
292	Schimmerterweg 15	118,06	Relatief	1,50	4,50	--	--	--	--
365	Stationstraat 124	75,24	Relatief	2,00	5,00	--	--	--	--
366	Stationstraat 126	75,03	Relatief	2,00	5,00	--	--	--	--
297	Stationstraat 13A	84,00	Relatief	1,50	4,50	7,50	--	--	--
293	Stationstraat 30	84,00	Relatief	1,50	4,50	7,50	--	--	--
294	Stationstraat 49	81,94	Relatief	1,50	4,50	--	--	--	--
295	Stationstraat 62	80,40	Relatief	1,50	4,50	--	--	--	--
296	Stationstraat 64	80,62	Relatief	1,50	4,50	7,50	--	--	--
298	Stationstraat 9B	84,00	Relatief	--	4,50	7,50	--	--	--
302	Zandstraat 1	72,00	Relatief	1,50	4,50	--	--	--	--
303	Zandstraat 10	68,00	Relatief	1,50	4,50	7,50	--	--	--
304	Zandstraat 11	68,00	Relatief	1,50	4,50	7,50	--	--	--
305	Zandstraat 12	68,00	Relatief	1,50	4,50	7,50	--	--	--
306	Zandstraat 13	67,74	Relatief	1,50	4,50	--	--	--	--
307	Zandstraat 14	67,87	Relatief	1,50	4,50	7,50	--	--	--
308	Zandstraat 15	67,46	Relatief	1,50	4,50	7,50	--	--	--
309	Zandstraat 16	67,76	Relatief	1,50	4,50	7,50	--	--	--
310	Zandstraat 18	66,77	Relatief	1,50	4,50	--	--	--	--
311	Zandstraat 2	72,00	Relatief	1,50	4,50	--	--	--	--
312	Zandstraat 20	66,68	Relatief	1,50	4,50	--	--	--	--
313	Zandstraat 22	66,39	Relatief	1,50	4,50	--	--	--	--
314	Zandstraat 24	66,25	Relatief	1,50	4,50	--	--	--	--
315	Zandstraat 3	71,40	Relatief	1,50	4,50	--	--	--	--
316	Zandstraat 39	65,01	Relatief	1,50	4,50	--	--	--	--
317	Zandstraat 4	71,08	Relatief	1,50	4,50	--	--	--	--
318	Zandstraat 41	65,04	Relatief	1,50	4,50	--	--	--	--
319	Zandstraat 43	65,04	Relatief	1,50	4,50	--	--	--	--
320	Zandstraat 45	65,00	Relatief	1,50	4,50	--	--	--	--
321	Zandstraat 47	64,93	Relatief	1,50	4,50	--	--	--	--
322	Zandstraat 49	64,80	Relatief	1,50	4,50	--	--	--	--
323	Zandstraat 5	69,44	Relatief	1,50	4,50	--	--	--	--
324	Zandstraat 51	64,73	Relatief	1,50	4,50	--	--	--	--
325	Zandstraat 53	64,65	Relatief	1,50	4,50	--	--	--	--
326	Zandstraat 55	64,10	Relatief	1,50	4,50	--	--	--	--
327	Zandstraat 57	64,00	Relatief	1,50	4,50	--	--	--	--
328	Zandstraat 59	64,00	Relatief	1,50	4,50	--	--	--	--
329	Zandstraat 6	70,00	Relatief	1,50	4,50	--	--	--	--
330	Zandstraat 61	64,00	Relatief	1,50	4,50	--	--	--	--
331	Zandstraat 63	64,00	Relatief	1,50	4,50	--	--	--	--
332	Zandstraat 65	64,00	Relatief	1,50	4,50	--	--	--	--
333	Zandstraat 67	63,98	Relatief	1,50	4,50	--	--	--	--

Invoergegevens rekenmodel: itemeigenschappen - toetspunten

---

Model: Definitief model september2022 geluidbelasting per bron-LvdA  
Groep: (hoofdgroep)  
Lijst van Toetspunten, voor rekenmethode Wegverkeerslawaai - RMG-2012, wegverkeer

Naam	Gevel
275	Ja
276	Ja
277	Ja
278	Ja
279	Ja
280	Ja
281	Ja
282a	Ja
282	Ja
283	Ja
284	Ja
285	Ja
286	Ja
287	Ja
288	Ja
289	Ja
290	Ja
360	Ja
361	Ja
291	Ja
291a	Ja
292	Ja
365	Ja
366	Ja
297	Ja
293	Ja
294	Ja
295	Ja
296	Ja
298	Ja
302	Ja
303	Ja
304	Ja
305	Ja
306	Ja
307	Ja
308	Ja
309	Ja
310	Ja
311	Ja
312	Ja
313	Ja
314	Ja
315	Ja
316	Ja
317	Ja
318	Ja
319	Ja
320	Ja
321	Ja
322	Ja
323	Ja
324	Ja
325	Ja
326	Ja
327	Ja
328	Ja
329	Ja
330	Ja
331	Ja
332	Ja
333	Ja

## Invoergegevens rekenmodel: itemeigenschappen - toetspunten

Model: Definitief model september2022 geluidbelasting per bron-LvdA  
 Groep: (hoofdgroep)  
 Lijst van Toetspunten, voor rekenmethode Wegverkeerslawaai - RMG-2012, wegverkeer

Naam	Omschr.	Maaiveld	Hdef.	Hoogte A	Hoogte B	Hoogte C	Hoogte D	Hoogte E	Hoogte F
334	Zandstraat 69	63,66	Relatief	1,50	4,50	--	--	--	--
335	Zandstraat 7	69,13	Relatief	1,50	4,50	--	--	--	--
336	Zandstraat 71	63,38	Relatief	1,50	4,50	--	--	--	--
337	Zandstraat 73	63,03	Relatief	1,50	4,50	--	--	--	--
338	Zandstraat 75	62,73	Relatief	1,50	4,50	--	--	--	--
339	Zandstraat 77	62,47	Relatief	1,50	4,50	--	--	--	--
340	Zandstraat 79	62,21	Relatief	1,50	4,50	--	--	--	--
341	Zandstraat 8	69,48	Relatief	1,50	4,50	--	--	--	--
342	Zandstraat 9	68,40	Relatief	1,50	4,50	--	--	--	--

Invoergegevens rekenmodel: itemeigenschappen - toetspunten

---

Model: Definitief model september2022 geluidbelasting per bron-LvdA  
Groep: (hoofdgroep)  
Lijst van Toetspunten, voor rekenmethode Wegverkeerslawaai - RMG-2012, wegverkeer

Naam	Gevel
334	Ja
335	Ja
336	Ja
337	Ja
338	Ja
339	Ja
340	Ja
341	Ja
342	Ja

## Invoergegevens rekenmodel: itemeigenschappen - bodemgebieden

Model: Definitief model september2022 geluidbelasting per bron-LvdA  
 versie van Gebied - Gebied

Groep: (hoofdgroep)  
 Lijst van Bodemgebieden, voor rekenmethode Wegverkeerslawaaai - RMG-2012, wegverkeer

Naam	Omschr.	Bf
bg 2	zacht bodemgebied	1,00
bg 1	zacht bodemgebied	1,00
bg 3	zacht bodemgebied	1,00
1		0,50
2		0,50
3		0,50
4		0,50
5		0,50
6		0,50
7		0,50
8		0,50
9		0,50
10		0,50
11		0,50
12		0,80
13		0,50
14		0,80
15		0,80
16		0,50
17		0,50
18		0,50
19		0,50
20		0,50
21		0,80
22		0,80
23		0,80
1		0,50
2		0,50
3		0,80
4		0,50
5		0,50
6		0,50
7		0,50
8		0,50
9		0,50
10		0,50
11		0,50
12		0,50
13		0,50
14		0,50
15		0,50
16		0,50
17		0,50
18		0,50
19		0,50
20		0,50
21		0,50
22		0,50
23		0,50
24		0,50
25		0,50
26		0,50
27		0,50
28		0,50
29		0,50
30		0,50
31		0,50
32		0,50
33		0,50
34		0,50

## Invoergegevens rekenmodel: itemeigenschappen - bodemgebieden

Model: Definitief model september2022 geluidbelasting per bron-LvdA  
versie van Gebied - Gebied

Groep: (hoofdgroep)  
Lijst van Bodemgebieden, voor rekenmethode Wegverkeerslawaaai - RMG-2012, wegverkeer

Naam	Omschr.	Bf
35		0,50
36		0,50
37		0,50
38		0,50
39		0,50
40		0,50
41		0,50
42		0,50
43		0,50
44		0,50
45		0,50
46		0,50
47		0,50
48		0,50
49		0,50
50		0,50
51		0,50
52		0,50
53		0,50
54		0,50
55		0,50
56		0,50
57		0,50
58		0,50
59		0,50
60		0,50
61		0,50
62		0,50
63		0,50
64		0,50
65		0,50
66		0,50
1		0,50
2		0,50
3		0,50
4		0,50
5		0,50
6		0,50
7		0,50
8		0,50
9		0,50
10		0,50
11		0,50
12		0,50
13		0,50
14		0,50
15		0,50
16		0,50
17		0,50
18		0,50
19		0,50
20		0,50
21		0,50
22		0,50
23		0,50
24		0,50
25		0,50
26		0,50
27		0,50
28		0,50

## Invoergegevens rekenmodel: itemeigenschappen - bodemgebieden

Model: Definitief model september2022 geluidbelasting per bron-LvdA  
 versie van Gebied - Gebied

Groep: (hoofdgroep)  
 Lijst van Bodemgebieden, voor rekenmethode Wegverkeerslawaaai - RMG-2012, wegverkeer

Naam	Omschr.	Bf
29		0,50
30		0,50
31		0,50
32		0,80
33		0,50
34		0,50
35		0,50
36		0,50
37		0,50
38		0,50
39		0,50
40		0,50
41		0,50
42		0,50
43		0,50
44		0,50
45		0,50
46		0,50
47		0,50
48		0,50
49		0,50
50		0,50
51		0,50
52		0,50
53		0,50
54		0,50
55		0,50
56		0,50
57		0,50
58		0,50
59		0,50
60		0,50
61		0,50
62		0,50
63		0,50
64		0,50
65		0,50
66		0,50
67		0,50
68		0,50
69		0,50
70		0,50
71		0,50
72		0,50
73		0,50
74		0,50
75		0,50
76		0,50
77		0,80
78		0,80
79		0,80
80		0,50
81		0,50
82		0,50
83		0,50
84		0,50
85		0,50
86		0,50
87		0,50
88		0,50

Invoergegevens rekenmodel: itemeigenschappen - bodemgebieden

---

Model: Definitief model september2022 geluidbelasting per bron-LvdA  
versie van Gebied - Gebied

Groep: (hoofdgroep)  
Lijst van Bodemgebieden, voor rekenmethode Wegverkeerslawaai - RMG-2012, wegverkeer

Naam	Omschr.	Bf
89		0,50
90		0,50
91		0,50
92		0,50
93		0,50
94		0,50
95		0,50
96		0,50
97		0,50
99		0,50
100		0,50
101		0,50
102		0,50
103		0,50
104		0,50
105		0,50
100		0,80
		0,50
		0,80
		0,50

Invoergegevens rekenmodel: itemeigenschappen - kruisingen

---

Model: Definitief model september2022 geluidbelasting per bron-LvdA  
versie van Gebied - Gebied  
Groep: (hoofdgroep)  
Lijst van Kruisingen, voor rekenmethode Wegverkeerslawaaai - RMG-2012, wegverkeer

Naam	Omschr.	Corr.
001	Kruising	1
002	Kruising	1
003	Kruising	1
004	Kruising	1
005	Kruising	1
006	Kruising	1

Invoergegevens rekenmodel: itemeigenschappen - minirotonde

---

Model: Definitief model september2022 geluidbelasting per bron-LvdA  
versie van Gebied - Gebied  
Groep: (hoofdgroep)  
Lijst van Minirotodes, voor rekenmethode Wegverkeerslawaaai - RMG-2012, wegverkeer

<u>Naam</u>	<u>Omschr.</u>
001	Minirotonde

## Invoergegevens rekenmodel: itemeigenschappen - schermen

Model: Definitief model september2022 geluidbelasting per bron-LvdA  
 versie van Gebied - Gebied  
 Groep: (hoofdgroep)  
 Lijst van Schermen, voor rekenmethode Wegverkeerslawaai - RMG-2012, wegverkeer

Naam	Omschr.	ISO_H	ISO M.	Hdef.	Adiffr 63	Adiffr 125	Adiffr 250	Adiffr 500	Adiffr 1k
001	scherm	3,00	--	Relatief	0,0	0,0	0,0	0,0	0,0
002	scherm	4,00	--	Relatief	0,0	0,0	0,0	0,0	0,0
003	scherm	4,00	--	Relatief	0,0	0,0	0,0	0,0	0,0
004	scherm	4,00	--	Relatief	0,0	0,0	0,0	0,0	0,0
005	scherm	4,00	--	Relatief	0,0	0,0	0,0	0,0	0,0
285		--	--	Eigen waarde	0,0	0,0	0,0	0,0	0,0
441		--	--	Eigen waarde	0,0	0,0	0,0	0,0	0,0
465		--	--	Eigen waarde	0,0	0,0	0,0	0,0	0,0
798		--	--	Eigen waarde	0,0	0,0	0,0	0,0	0,0
928		--	--	Eigen waarde	0,0	0,0	0,0	0,0	0,0
725		--	--	Eigen waarde	0,0	0,0	0,0	0,0	0,0
1152		--	--	Eigen waarde	0,0	0,0	0,0	0,0	0,0
1024		--	--	Eigen waarde	0,0	0,0	0,0	0,0	0,0
1092		--	--	Eigen waarde	0,0	0,0	0,0	0,0	0,0
1492		--	--	Eigen waarde	0,0	0,0	0,0	0,0	0,0
1566		--	--	Eigen waarde	0,0	0,0	0,0	0,0	0,0
2185		--	--	Eigen waarde	0,0	0,0	0,0	0,0	0,0
2106		--	--	Eigen waarde	0,0	0,0	0,0	0,0	0,0
2336		--	--	Eigen waarde	0,0	0,0	0,0	0,0	0,0
2871		--	--	Eigen waarde	0,0	0,0	0,0	0,0	0,0
2874		--	--	Eigen waarde	0,0	0,0	0,0	0,0	0,0
2976		--	--	Eigen waarde	0,0	0,0	0,0	0,0	0,0
2990		--	--	Eigen waarde	0,0	0,0	0,0	0,0	0,0
3151		--	--	Eigen waarde	0,0	0,0	0,0	0,0	0,0
3434		--	--	Eigen waarde	0,0	0,0	0,0	0,0	0,0
3469		--	--	Eigen waarde	0,0	0,0	0,0	0,0	0,0
3855		--	--	Eigen waarde	0,0	0,0	0,0	0,0	0,0
3938		--	--	Eigen waarde	0,0	0,0	0,0	0,0	0,0
3747		--	--	Eigen waarde	0,0	0,0	0,0	0,0	0,0
4520		--	--	Eigen waarde	0,0	0,0	0,0	0,0	0,0
5053		--	--	Eigen waarde	0,0	0,0	0,0	0,0	0,0
5729		--	--	Eigen waarde	0,0	0,0	0,0	0,0	0,0
5136		--	--	Eigen waarde	0,0	0,0	0,0	0,0	0,0
5909		--	--	Eigen waarde	0,0	0,0	0,0	0,0	0,0
4777		--	--	Eigen waarde	0,0	0,0	0,0	0,0	0,0
5490		--	--	Eigen waarde	0,0	0,0	0,0	0,0	0,0
6160		--	--	Eigen waarde	0,0	0,0	0,0	0,0	0,0
4955		--	--	Eigen waarde	0,0	0,0	0,0	0,0	0,0
4962		--	--	Eigen waarde	0,0	0,0	0,0	0,0	0,0
6494		--	--	Eigen waarde	0,0	0,0	0,0	0,0	0,0
6495		--	--	Eigen waarde	0,0	0,0	0,0	0,0	0,0
6496		--	--	Eigen waarde	0,0	0,0	0,0	0,0	0,0
6497		--	--	Eigen waarde	0,0	0,0	0,0	0,0	0,0
		--	--	Relatief	0,0	0,0	0,0	0,0	0,0

## Invoergegevens rekenmodel: itemeigenschappen - schermen

Model: Definitief model september2022 geluidbelasting per bron-LvdA  
 versie van Gebied - Gebied  
 Groep: (hoofdgroep)  
 Lijst van Schermen, voor rekenmethode Wegverkeerslawaai - RMG-2012, wegverkeer

Naam	Adiffr 2k	Adiffr 4k	Adiffr 8k	Cp	Zwevend	Refl.L 63	Refl.L 125	Refl.L 250	Refl.L 500	Refl.L 1k
001	0,0	0,0	0,0	0 dB	Nee	0,80	0,80	0,80	0,80	0,80
002	0,0	0,0	0,0	0 dB	Nee	0,80	0,80	0,80	0,80	0,80
003	0,0	0,0	0,0	0 dB	Nee	0,80	0,80	0,80	0,80	0,80
004	0,0	0,0	0,0	0 dB	Nee	0,80	0,80	0,80	0,80	0,80
005	0,0	0,0	0,0	0 dB	Nee	0,80	0,80	0,80	0,80	0,80
285	0,0	0,0	0,0	2 dB	Nee	0,00	0,00	0,00	0,00	0,00
441	0,0	0,0	0,0	2 dB	Nee	0,00	0,00	0,00	0,00	0,00
465	0,0	0,0	0,0	0 dB	Nee	0,80	0,80	0,80	0,80	0,80
798	0,0	0,0	0,0	0 dB	Nee	0,80	0,80	0,80	0,80	0,80
928	0,0	0,0	0,0	0 dB	Nee	0,80	0,80	0,80	0,80	0,80
725	0,0	0,0	0,0	2 dB	Nee	0,00	0,00	0,00	0,00	0,00
1152	0,0	0,0	0,0	0 dB	Nee	0,20	0,20	0,20	0,20	0,20
1024	0,0	0,0	0,0	0 dB	Nee	0,20	0,20	0,20	0,20	0,20
1092	0,0	0,0	0,0	0 dB	Ja	0,80	0,80	0,80	0,80	0,80
1492	0,0	0,0	0,0	0 dB	Nee	0,80	0,80	0,80	0,80	0,80
1566	0,0	0,0	0,0	0 dB	Nee	0,80	0,80	0,80	0,80	0,80
2185	0,0	0,0	0,0	2 dB	Nee	0,00	0,00	0,00	0,00	0,00
2106	0,0	0,0	0,0	0 dB	Nee	0,80	0,80	0,80	0,80	0,80
2336	0,0	0,0	0,0	0 dB	Nee	0,80	0,80	0,80	0,80	0,80
2871	0,0	0,0	0,0	0 dB	Nee	0,80	0,80	0,80	0,80	0,80
2874	0,0	0,0	0,0	2 dB	Nee	0,00	0,00	0,00	0,00	0,00
2976	0,0	0,0	0,0	2 dB	Nee	0,00	0,00	0,00	0,00	0,00
2990	0,0	0,0	0,0	2 dB	Nee	0,00	0,00	0,00	0,00	0,00
3151	0,0	0,0	0,0	0 dB	Nee	0,80	0,80	0,80	0,80	0,80
3434	0,0	0,0	0,0	0 dB	Nee	0,80	0,80	0,80	0,80	0,80
3469	0,0	0,0	0,0	0 dB	Nee	0,20	0,20	0,20	0,20	0,20
3855	0,0	0,0	0,0	0 dB	Nee	0,80	0,80	0,80	0,80	0,80
3938	0,0	0,0	0,0	0 dB	Nee	0,80	0,80	0,80	0,80	0,80
3747	0,0	0,0	0,0	0 dB	Nee	0,80	0,80	0,80	0,80	0,80
4520	0,0	0,0	0,0	0 dB	Nee	0,20	0,20	0,20	0,20	0,20
5053	0,0	0,0	0,0	0 dB	Nee	0,80	0,80	0,80	0,80	0,80
5729	0,0	0,0	0,0	2 dB	Nee	0,00	0,00	0,00	0,00	0,00
5136	0,0	0,0	0,0	0 dB	Nee	0,20	0,20	0,20	0,20	0,20
5909	0,0	0,0	0,0	0 dB	Nee	0,20	0,20	0,20	0,20	0,20
4777	0,0	0,0	0,0	0 dB	Nee	0,20	0,20	0,20	0,20	0,20
5490	0,0	0,0	0,0	0 dB	Nee	0,80	0,80	0,80	0,80	0,80
6160	0,0	0,0	0,0	0 dB	Ja	0,80	0,80	0,80	0,80	0,80
4955	0,0	0,0	0,0	0 dB	Nee	0,80	0,80	0,80	0,80	0,80
4962	0,0	0,0	0,0	0 dB	Ja	0,80	0,80	0,80	0,80	0,80
6494	0,0	0,0	0,0	0 dB	Nee	1,00	0,97	0,92	0,85	0,80
6495	0,0	0,0	0,0	0 dB	Nee	1,00	0,97	0,92	0,85	0,80
6496	0,0	0,0	0,0	0 dB	Nee	1,00	0,97	0,92	0,85	0,80
6497	0,0	0,0	0,0	0 dB	Nee	1,00	0,97	0,92	0,85	0,80
	0,0	0,0	0,0	0 dB	Nee	0,80	0,80	0,80	0,80	0,80

## Invoergegevens rekenmodel: itemeigenschappen - schermen

Model: Definitief model september2022 geluidbelasting per bron-LvdA  
versie van Gebied - Gebied

Groep: (hoofdgroep)  
Lijst van Schermen, voor rekenmethode Wegverkeerslawaai - RMG-2012, wegverkeer

Naam	Refl.L 2k	Refl.L 4k	Refl.L 8k	Refl.R 63	Refl.R 125	Refl.R 250	Refl.R 500	Refl.R 1k	Refl.R 2k
001	0,80	0,80	0,80	0,80	0,80	0,80	0,80	0,80	0,80
002	0,80	0,80	0,80	0,80	0,80	0,80	0,80	0,80	0,80
003	0,80	0,80	0,80	0,80	0,80	0,80	0,80	0,80	0,80
004	0,80	0,80	0,80	0,80	0,80	0,80	0,80	0,80	0,80
005	0,80	0,80	0,80	0,80	0,80	0,80	0,80	0,80	0,80
285	0,00	0,00	0,00	0,00	0,00	0,00	0,00	0,00	0,00
441	0,00	0,00	0,00	0,00	0,00	0,00	0,00	0,00	0,00
465	0,80	0,80	0,80	0,80	0,80	0,80	0,80	0,80	0,80
798	0,80	0,80	0,80	0,80	0,80	0,80	0,80	0,80	0,80
928	0,80	0,80	0,80	0,80	0,80	0,80	0,80	0,80	0,80
725	0,00	0,00	0,00	0,00	0,00	0,00	0,00	0,00	0,00
1152	0,20	0,20	0,20	0,20	0,20	0,20	0,20	0,20	0,20
1024	0,20	0,20	0,20	0,20	0,20	0,20	0,20	0,20	0,20
1092	0,80	0,80	0,80	0,80	0,80	0,80	0,80	0,80	0,80
1492	0,80	0,80	0,80	0,80	0,80	0,80	0,80	0,80	0,80
1566	0,80	0,80	0,80	0,80	0,80	0,80	0,80	0,80	0,80
2185	0,00	0,00	0,00	0,00	0,00	0,00	0,00	0,00	0,00
2106	0,80	0,80	0,80	0,80	0,80	0,80	0,80	0,80	0,80
2336	0,80	0,80	0,80	0,80	0,80	0,80	0,80	0,80	0,80
2871	0,80	0,80	0,80	0,80	0,80	0,80	0,80	0,80	0,80
2874	0,00	0,00	0,00	0,00	0,00	0,00	0,00	0,00	0,00
2976	0,00	0,00	0,00	0,00	0,00	0,00	0,00	0,00	0,00
2990	0,00	0,00	0,00	0,00	0,00	0,00	0,00	0,00	0,00
3151	0,80	0,80	0,80	0,80	0,80	0,80	0,80	0,80	0,80
3434	0,80	0,80	0,80	0,80	0,80	0,80	0,80	0,80	0,80
3469	0,20	0,20	0,20	0,20	0,20	0,20	0,20	0,20	0,20
3855	0,80	0,80	0,80	0,80	0,80	0,80	0,80	0,80	0,80
3938	0,80	0,80	0,80	0,80	0,80	0,80	0,80	0,80	0,80
3747	0,80	0,80	0,80	0,80	0,80	0,80	0,80	0,80	0,80
4520	0,20	0,20	0,20	0,20	0,20	0,20	0,20	0,20	0,20
5053	0,80	0,80	0,80	0,80	0,80	0,80	0,80	0,80	0,80
5729	0,00	0,00	0,00	0,00	0,00	0,00	0,00	0,00	0,00
5136	0,20	0,20	0,20	0,20	0,20	0,20	0,20	0,20	0,20
5909	0,20	0,20	0,20	0,20	0,20	0,20	0,20	0,20	0,20
4777	0,20	0,20	0,20	0,20	0,20	0,20	0,20	0,20	0,20
5490	0,80	0,80	0,80	0,80	0,80	0,80	0,80	0,80	0,80
6160	0,80	0,80	0,80	0,80	0,80	0,80	0,80	0,80	0,80
4955	0,80	0,80	0,80	0,80	0,80	0,80	0,80	0,80	0,80
4962	0,80	0,80	0,80	0,80	0,80	0,80	0,80	0,80	0,80
6494	0,80	0,80	0,80	1,00	0,97	0,92	0,85	0,80	0,80
6495	0,80	0,80	0,80	1,00	0,97	0,92	0,85	0,80	0,80
6496	0,80	0,80	0,80	1,00	0,97	0,92	0,85	0,80	0,80
6497	0,80	0,80	0,80	1,00	0,97	0,92	0,85	0,80	0,80
	0,80	0,80	0,80	0,80	0,80	0,80	0,80	0,80	0,80

## Invoergegevens rekenmodel: itemeigenschappen - schermen

Model: Definitief model september2022 geluidbelasting per bron-LvdA  
 versie van Gebied - Gebied  
 Groep: (hoofdgroep)  
 Lijst van Schermen, voor rekenmethode Wegverkeerslawaai - RMG-2012, wegverkeer

Naam	Refl.R 4k	Refl.R 8k
001	0,80	0,80
002	0,80	0,80
003	0,80	0,80
004	0,80	0,80
005	0,80	0,80
285	0,00	0,00
441	0,00	0,00
465	0,80	0,80
798	0,80	0,80
928	0,80	0,80
725	0,00	0,00
1152	0,20	0,20
1024	0,20	0,20
1092	0,80	0,80
1492	0,80	0,80
1566	0,80	0,80
2185	0,00	0,00
2106	0,80	0,80
2336	0,80	0,80
2871	0,80	0,80
2874	0,00	0,00
2976	0,00	0,00
2990	0,00	0,00
3151	0,80	0,80
3434	0,80	0,80
3469	0,20	0,20
3855	0,80	0,80
3938	0,80	0,80
3747	0,80	0,80
4520	0,20	0,20
5053	0,80	0,80
5729	0,00	0,00
5136	0,20	0,20
5909	0,20	0,20
4777	0,20	0,20
5490	0,80	0,80
6160	0,80	0,80
4955	0,80	0,80
4962	0,80	0,80
6494	0,80	0,80
6495	0,80	0,80
6496	0,80	0,80
6497	0,80	0,80
	0,80	0,80

## Invoergegevens rekenmodel: itemeigenschappen - rekeninstellingen

Rapport: Lijst van model eigenschappen  
 Model: Definitief model september2022 geluidbelasting per bron-LvdA

Model eigenschap	
Omschrijving	Definitief model september2022 geluidbelasting per bron-LvdA
Verantwoordelijke	akkerlmm
Rekenmethode	#2 Wegverkeerslawaaai RMG-2012, wegverkeer
Aangemaakt door	akkerlmm op 6-1-2020
Laatst ingezien door	akkerlmm op 5-10-2022
Model aangemaakt met	Geomilieu V5.20
Dagperiode	07:00 - 19:00
Avondperiode	19:00 - 23:00
Nachtperiode	23:00 - 07:00
Samengestelde periode	Lden
Waarde	Gem(Dag, Avond + 5, Nacht + 10)
Standaard maaiveldhoogte	82,5
Rekenhoogte contouren	4
Detailniveau toetspunt resultaten	Bronresultaten
Detailniveau resultaten grids	Groepsresultaten
Aandachtsgebied	--
Max.refl.afstand	--
Standaard bodemfactor	0,00
Openingshoek	2
Max.refl.diepte	1
Geometrische uitbreiding	Volledige 3D analyse
Luchtdemping	Conform standaard
Luchtdemping [dB/km]	0,00; 0,00; 1,00; 2,00; 4,00; 10,00; 23,00; 58,00
Meteorologische correctie	Conform standaard
Waarde voor C0	3,50



## **Bijlage D**

### **Ligging toetspunten**

Invoergegevens rekenmodel: ligging toetspunten

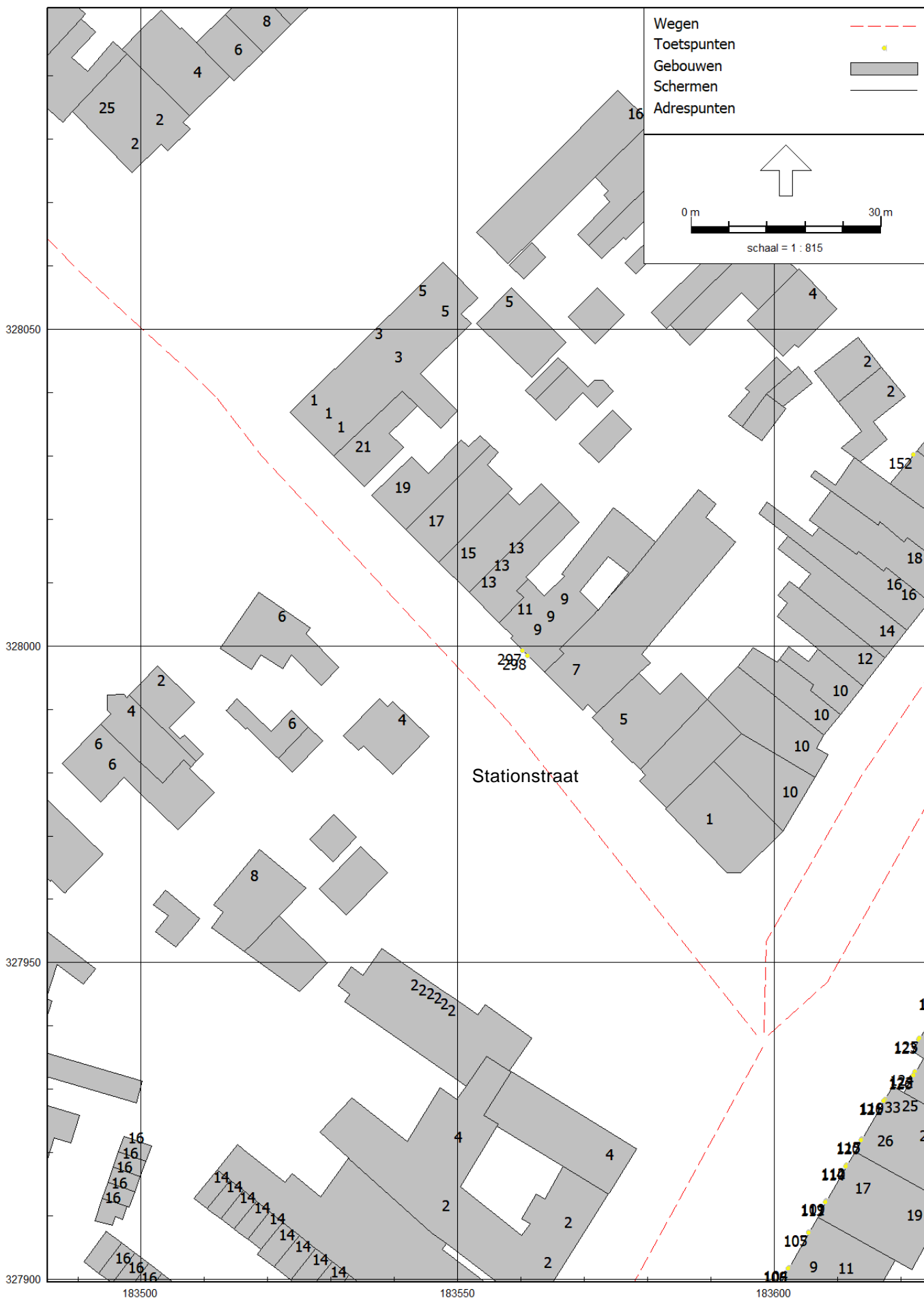

Invoergegevens rekenmodel: ligging toetspunten



Invoergegevens rekenmodel: ligging toetspunten

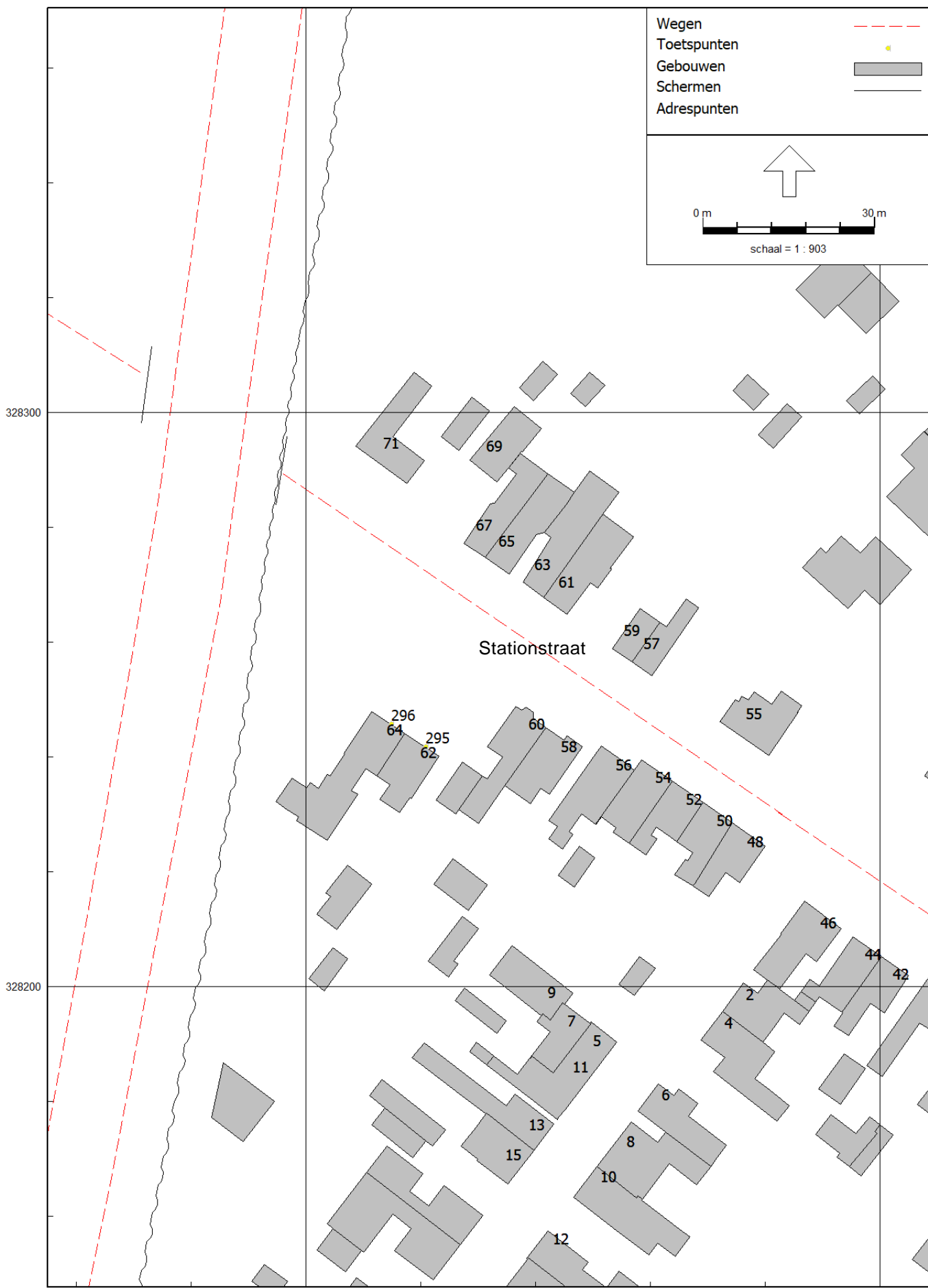

Invoergegevens rekenmodel: ligging toetspunten



Invoergegevens rekenmodel: ligging toetspunten

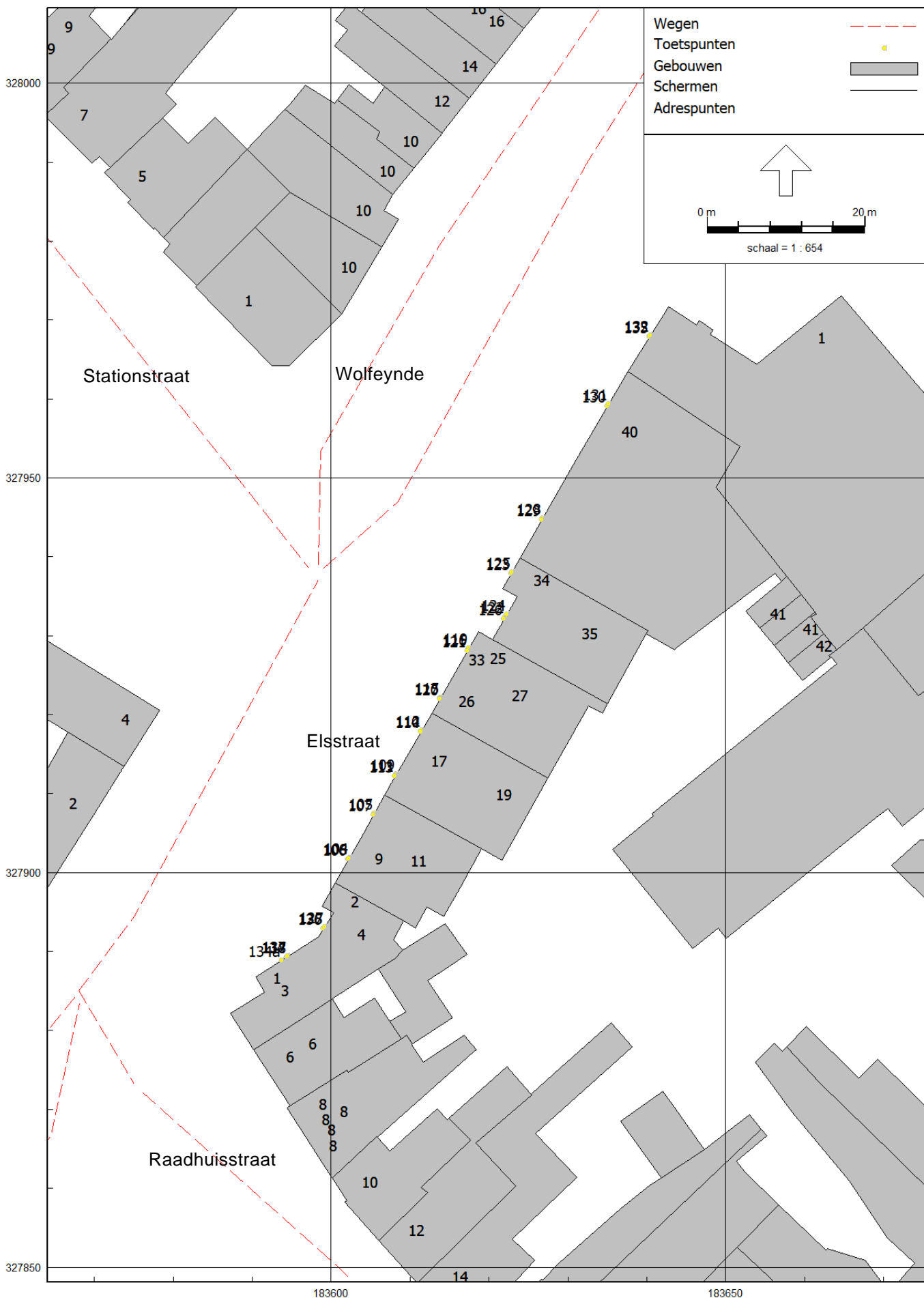



Invoergegevens rekenmodel: ligging toetspunten

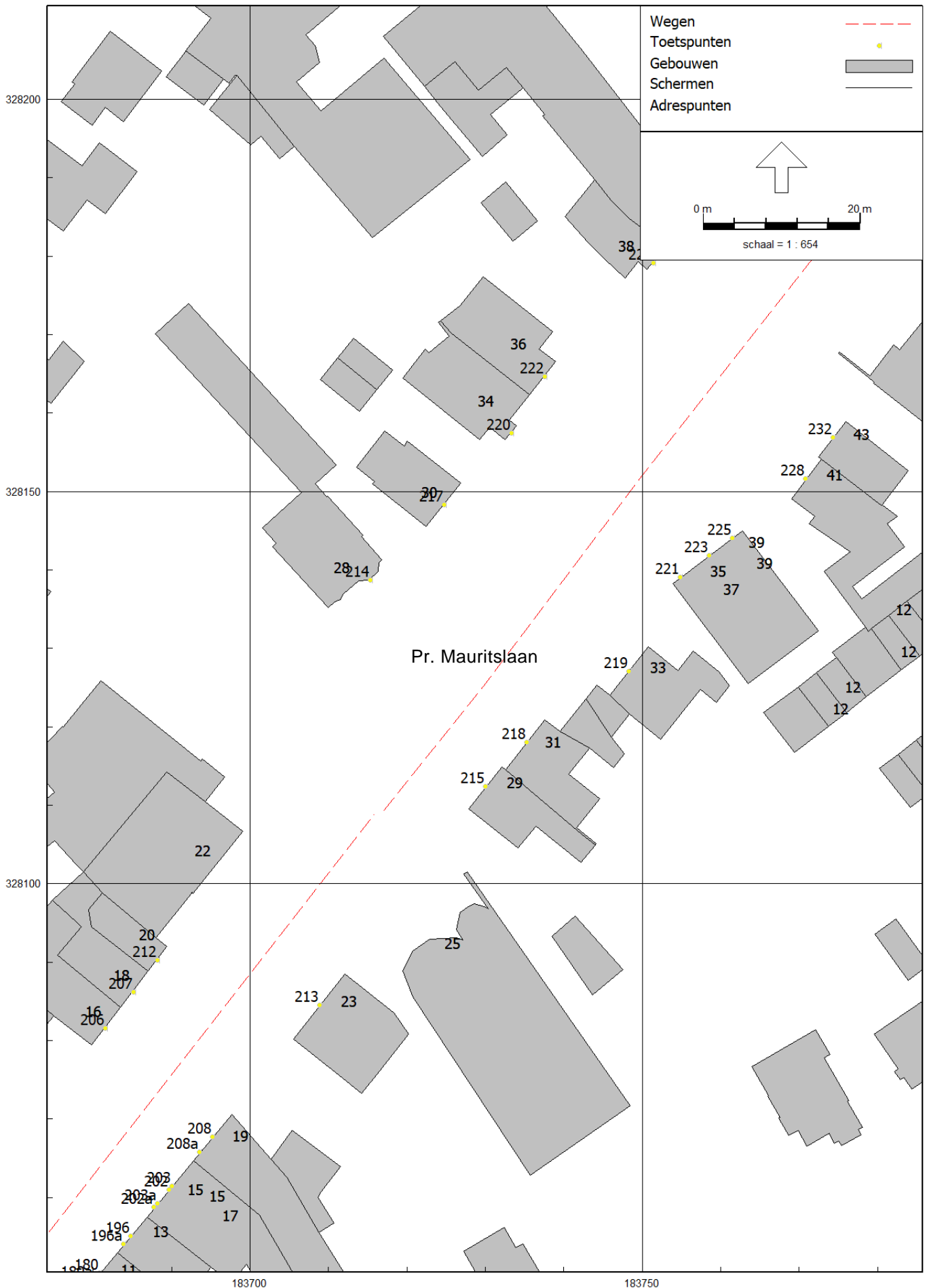

Invoergegevens rekenmodel: ligging toetspunten

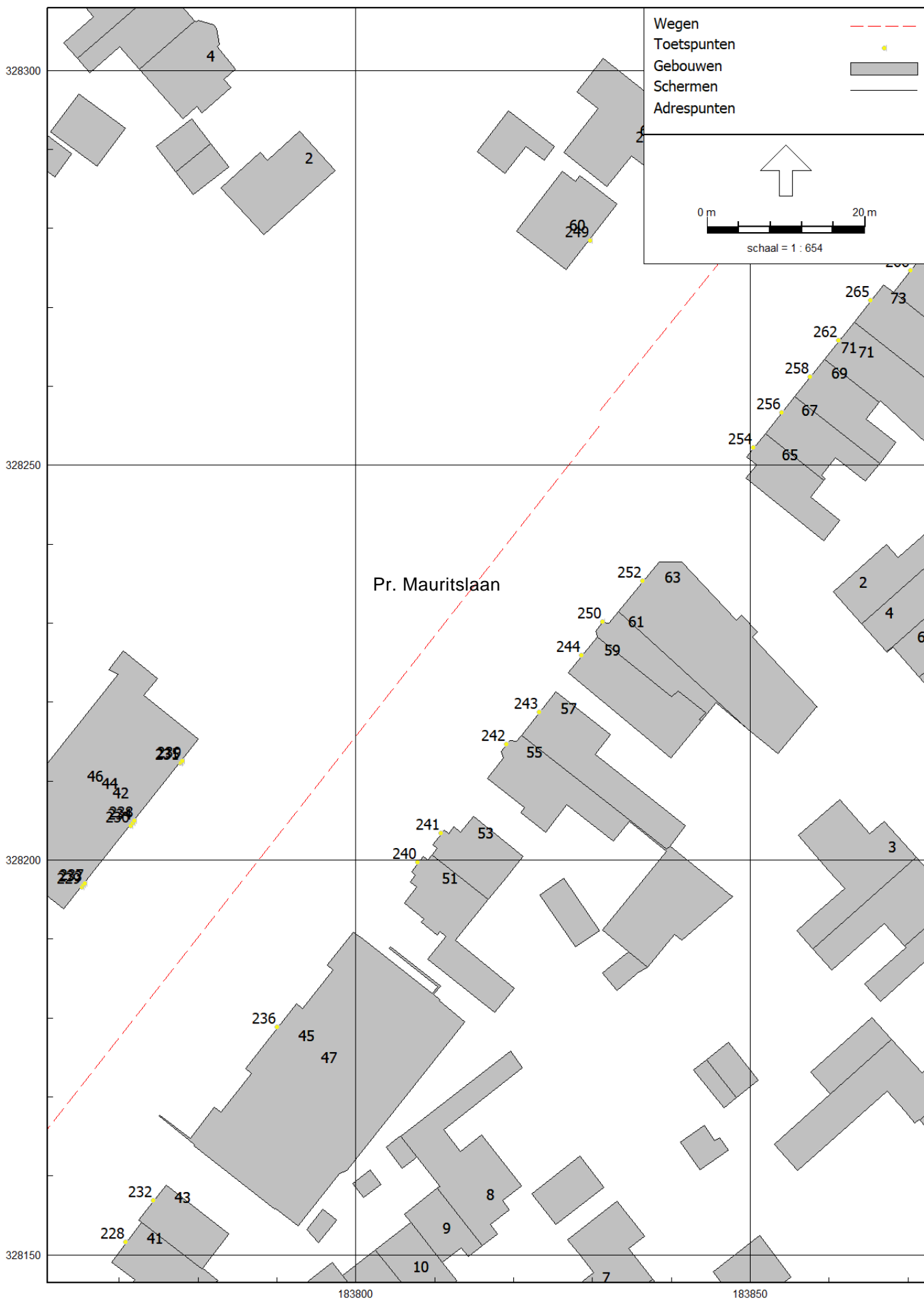

Invoergegevens rekenmodel: ligging toetspunten

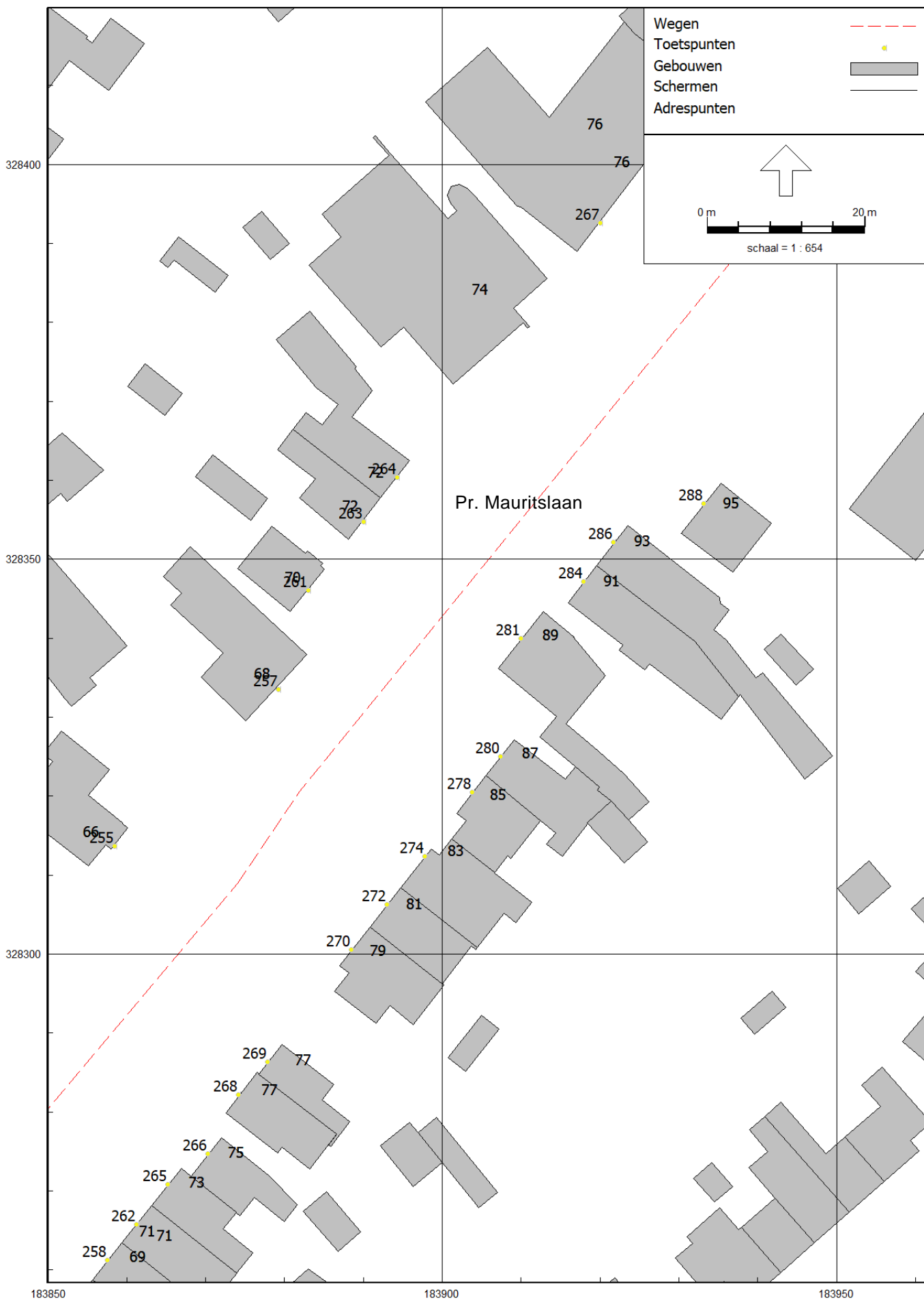

Invoergegevens rekenmodel: ligging toetspunten

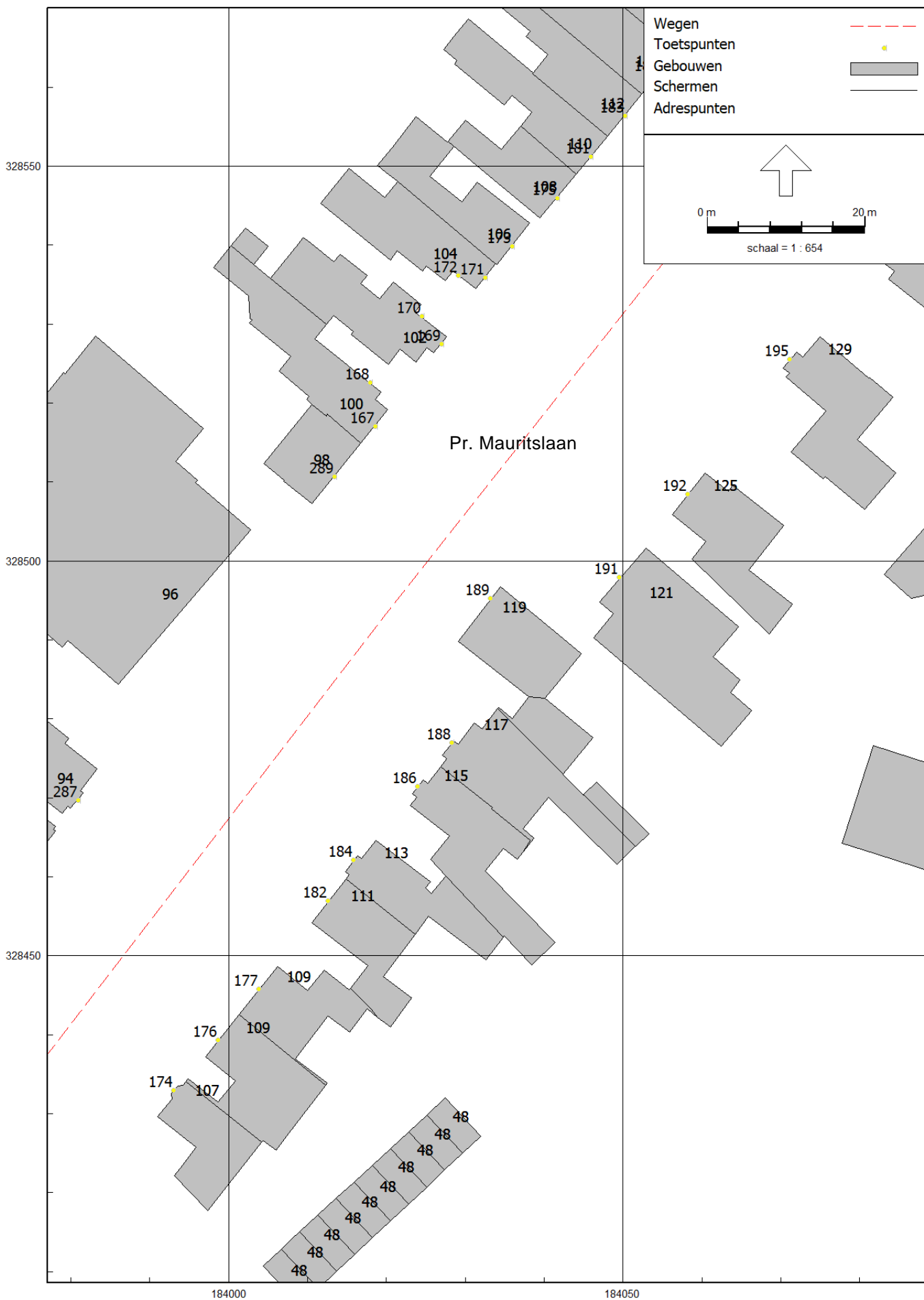

Invoergegevens rekenmodel: ligging toetspunten

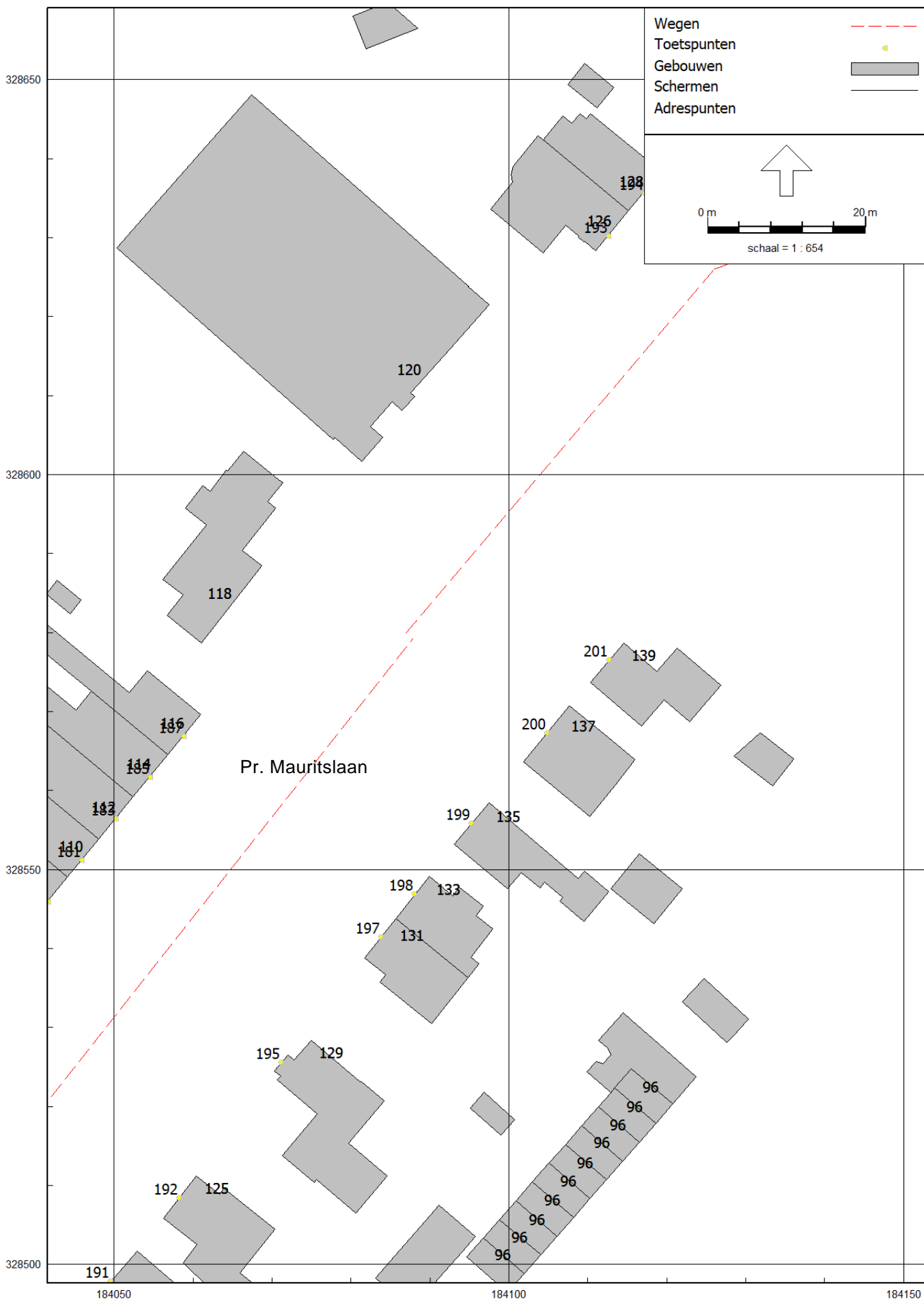

Invoergegevens rekenmodel: ligging toetspunten



Invoergegevens rekenmodel: ligging toetspunten



Invoergegevens rekenmodel: ligging toetspunten

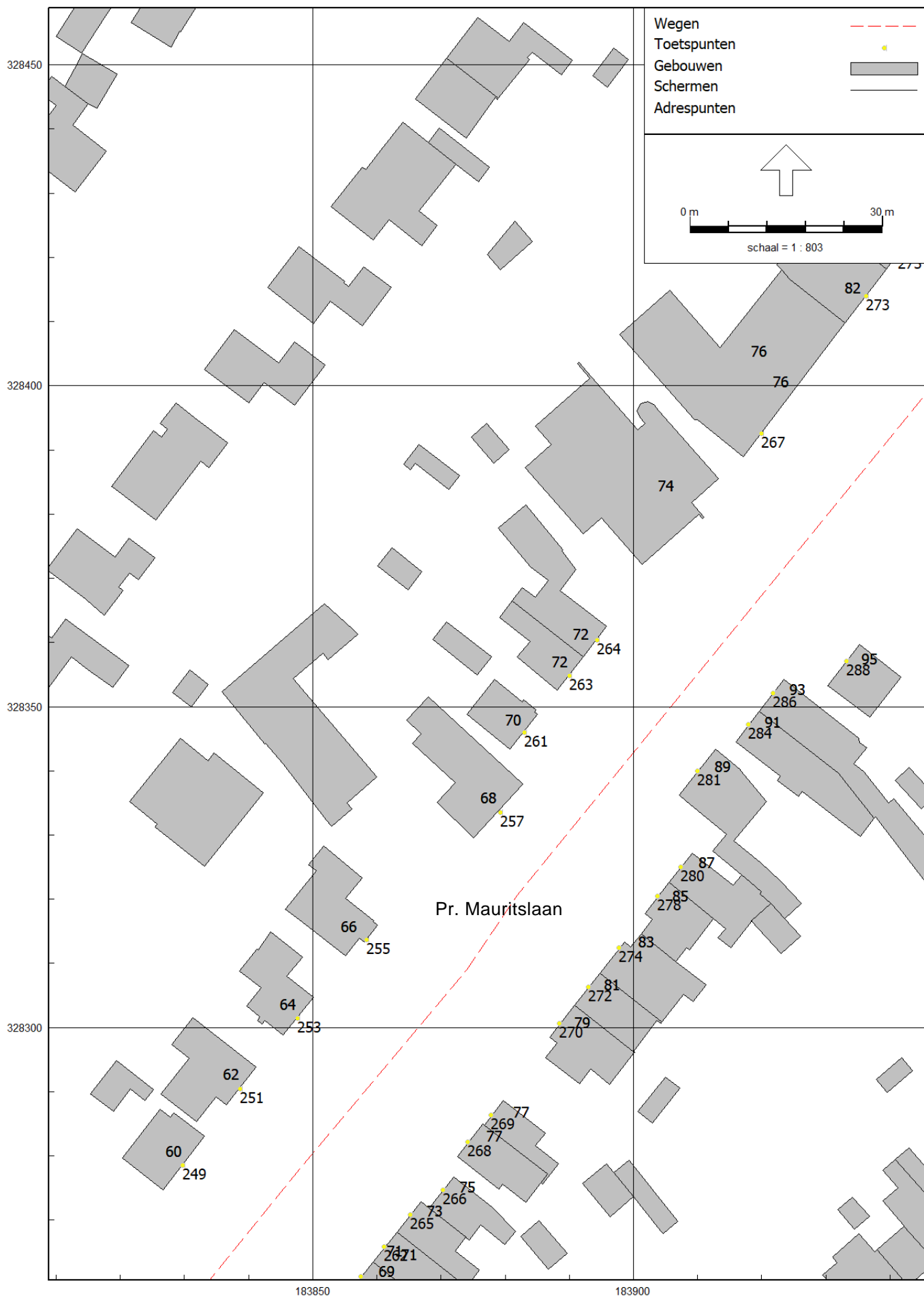

Invoergegevens rekenmodel: ligging toetspunten

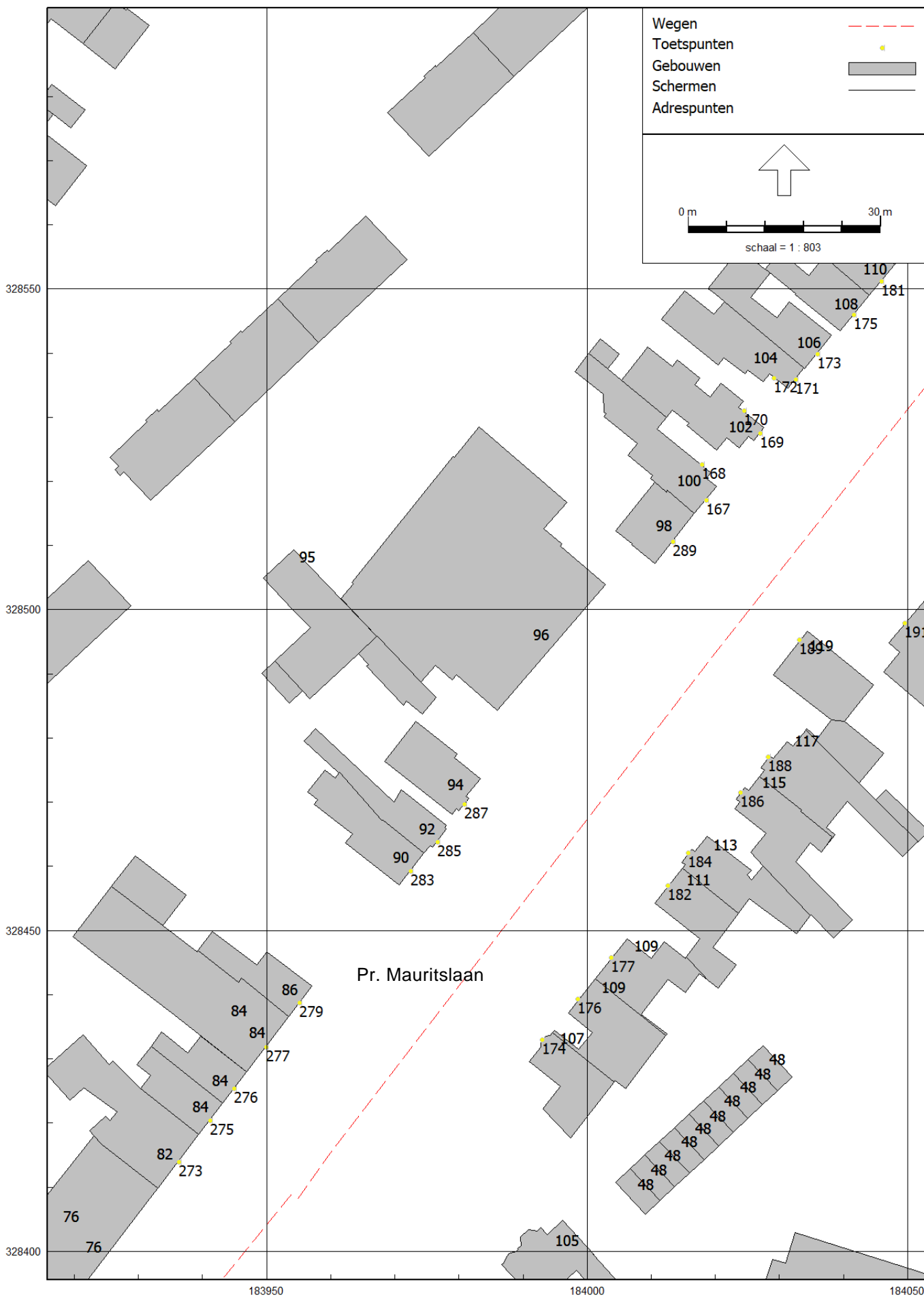

Invoergegevens rekenmodel: ligging toetspunten

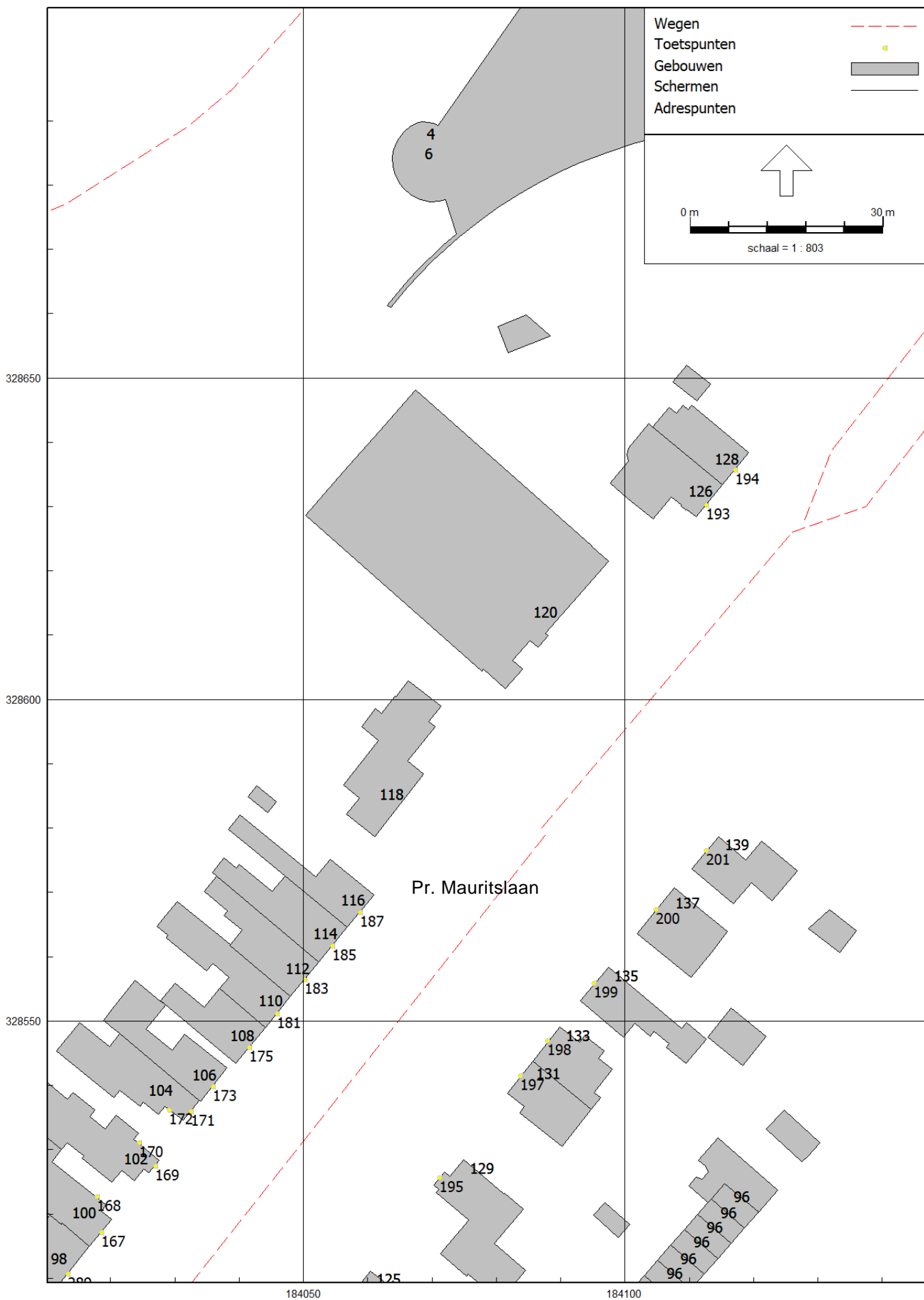

Invoergegevens rekenmodel: ligging toetspunten

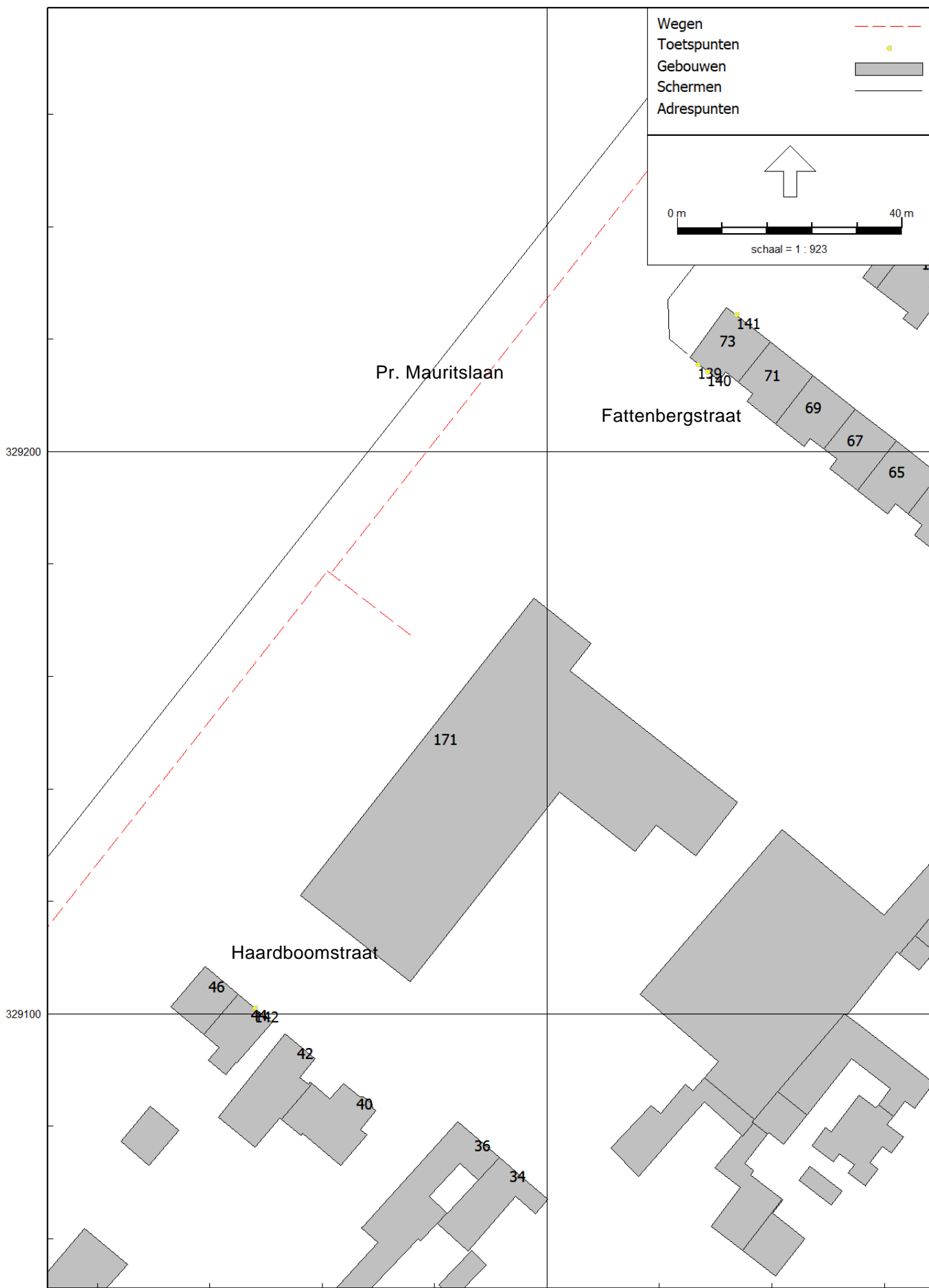

Invoergegevens rekenmodel: ligging toetspunten



Invoergegevens rekenmodel: ligging toetspunten

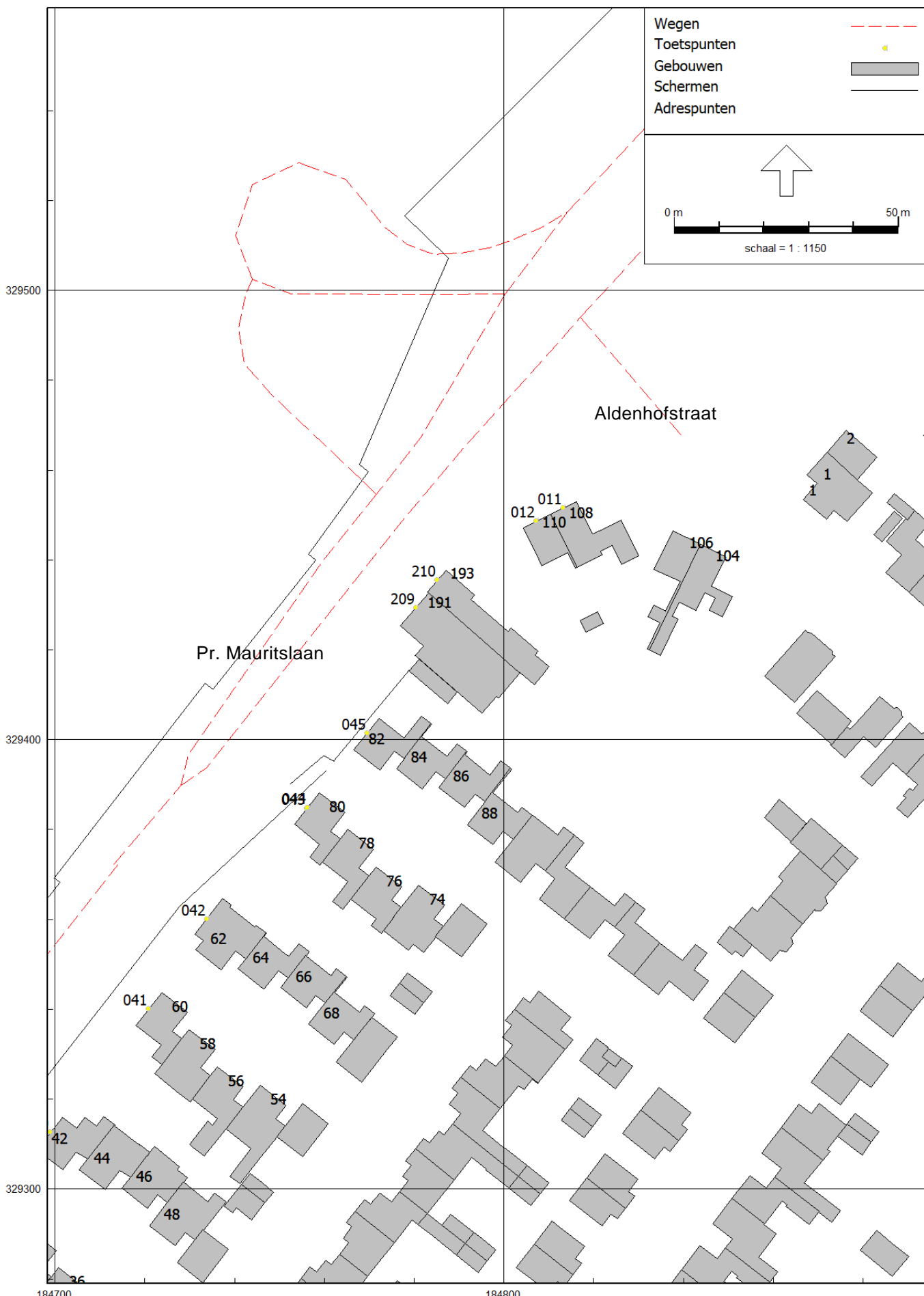

Invoergegevens rekenmodel: ligging toetspunten

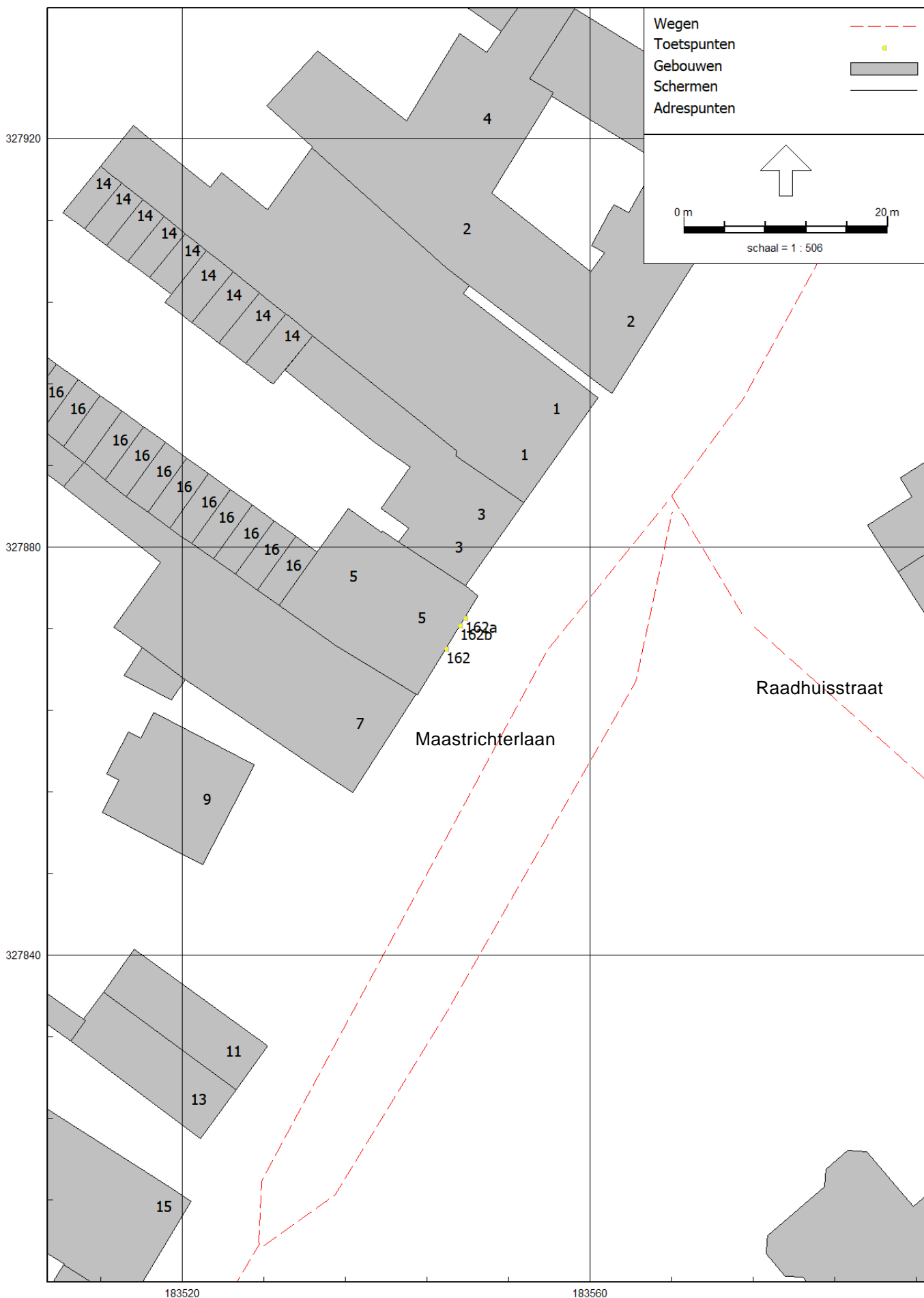

Invoergegevens rekenmodel: ligging toetspunten



Invoergegevens rekenmodel: ligging toetspunten





Invoergegevens rekenmodel: ligging toetspunten

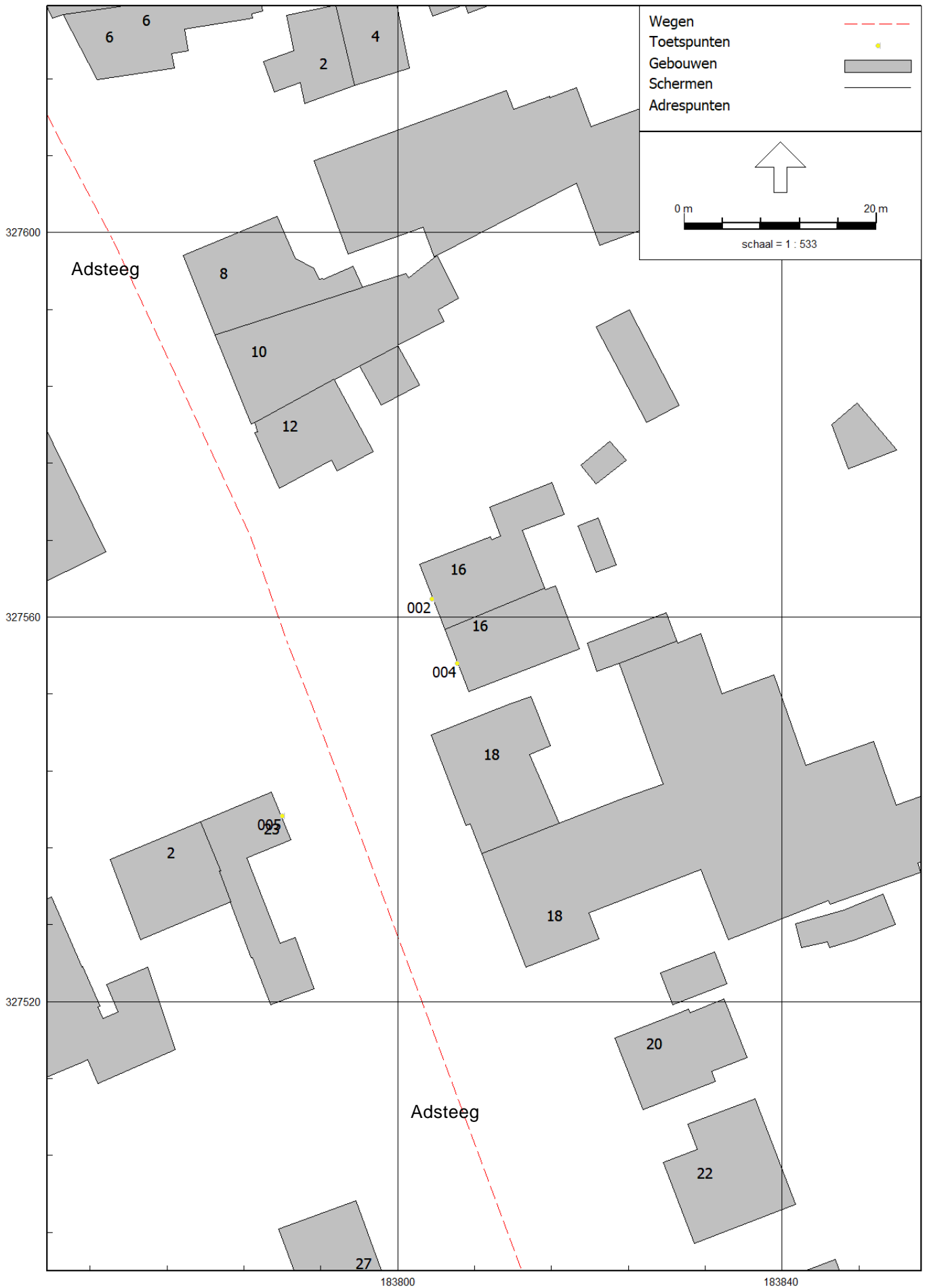

Invoergegevens rekenmodel: ligging toetspunten

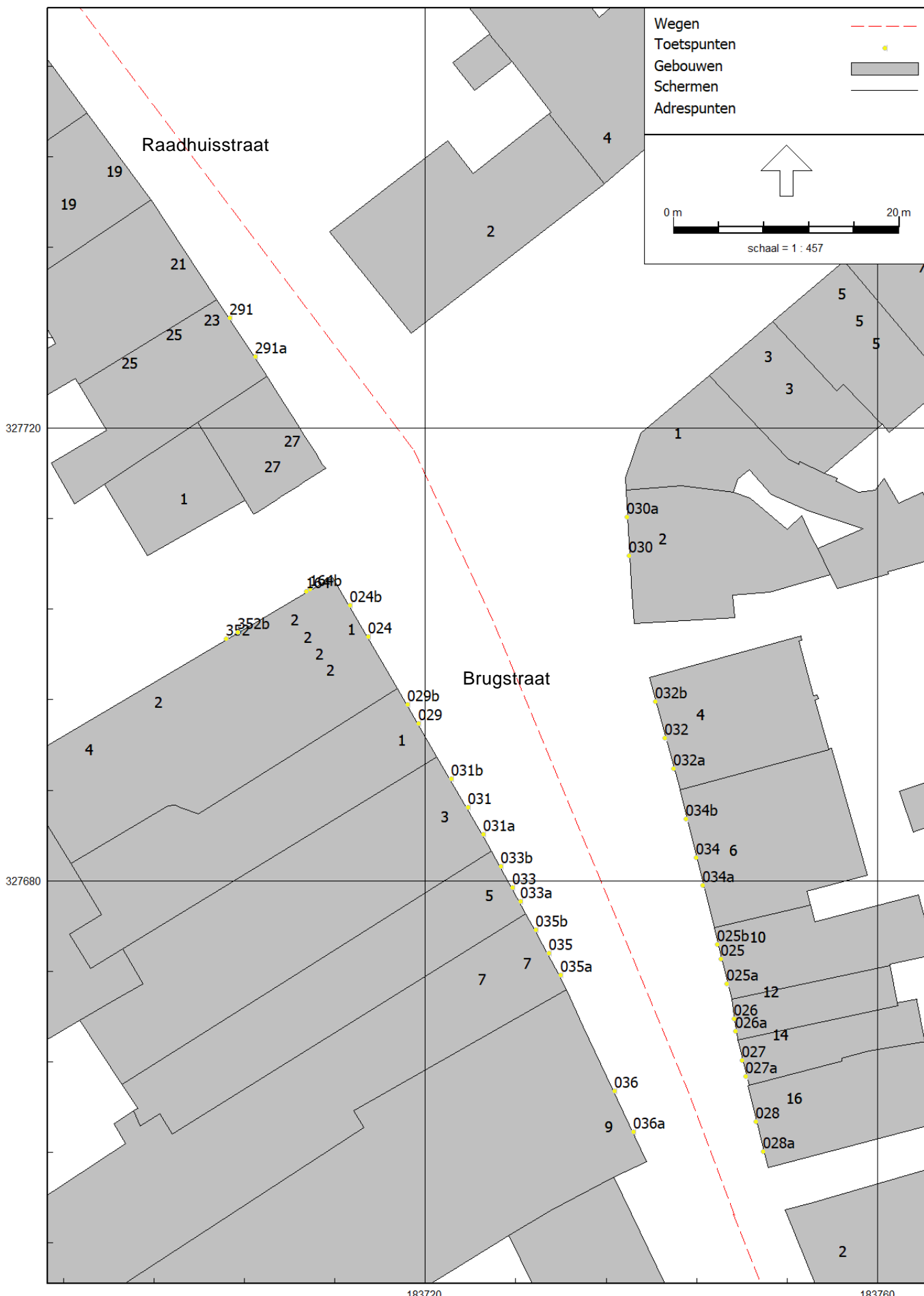

Invoergegevens rekenmodel: ligging toetspunten



Invoergegevens rekenmodel: ligging toetspunten

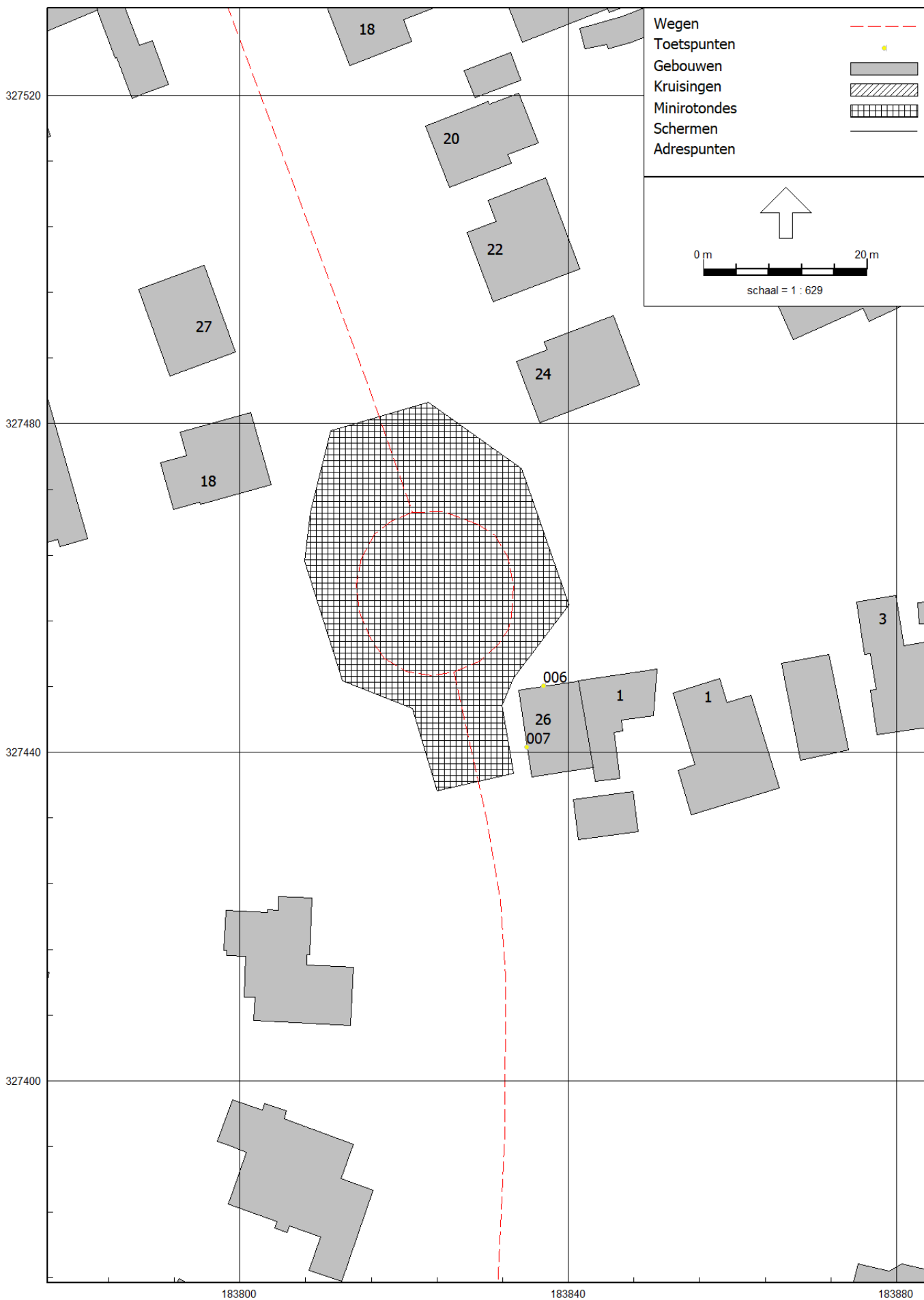

Invoergegevens rekenmodel: ligging toetspunten

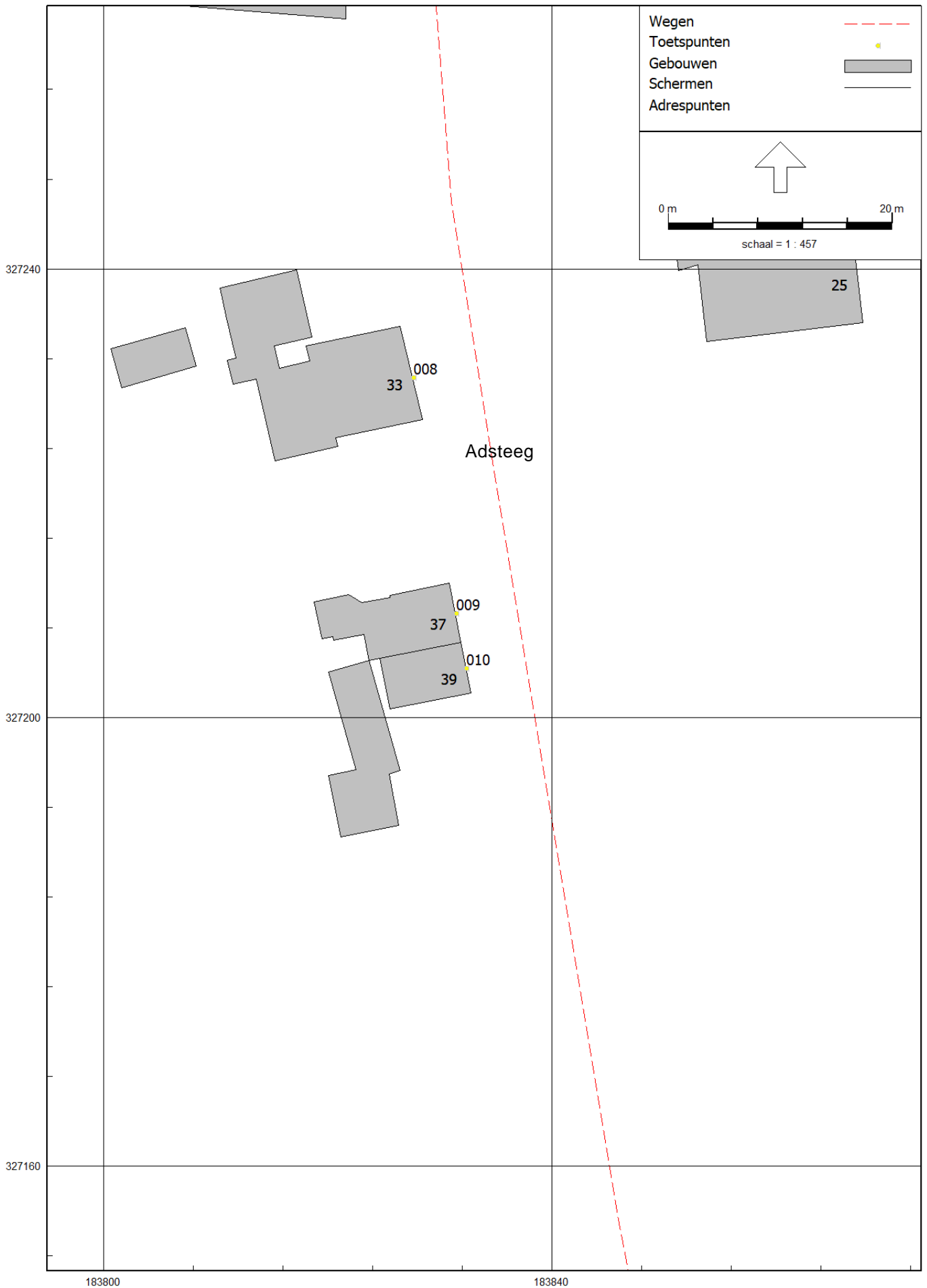

Invoergegevens rekenmodel: ligging toetspunten

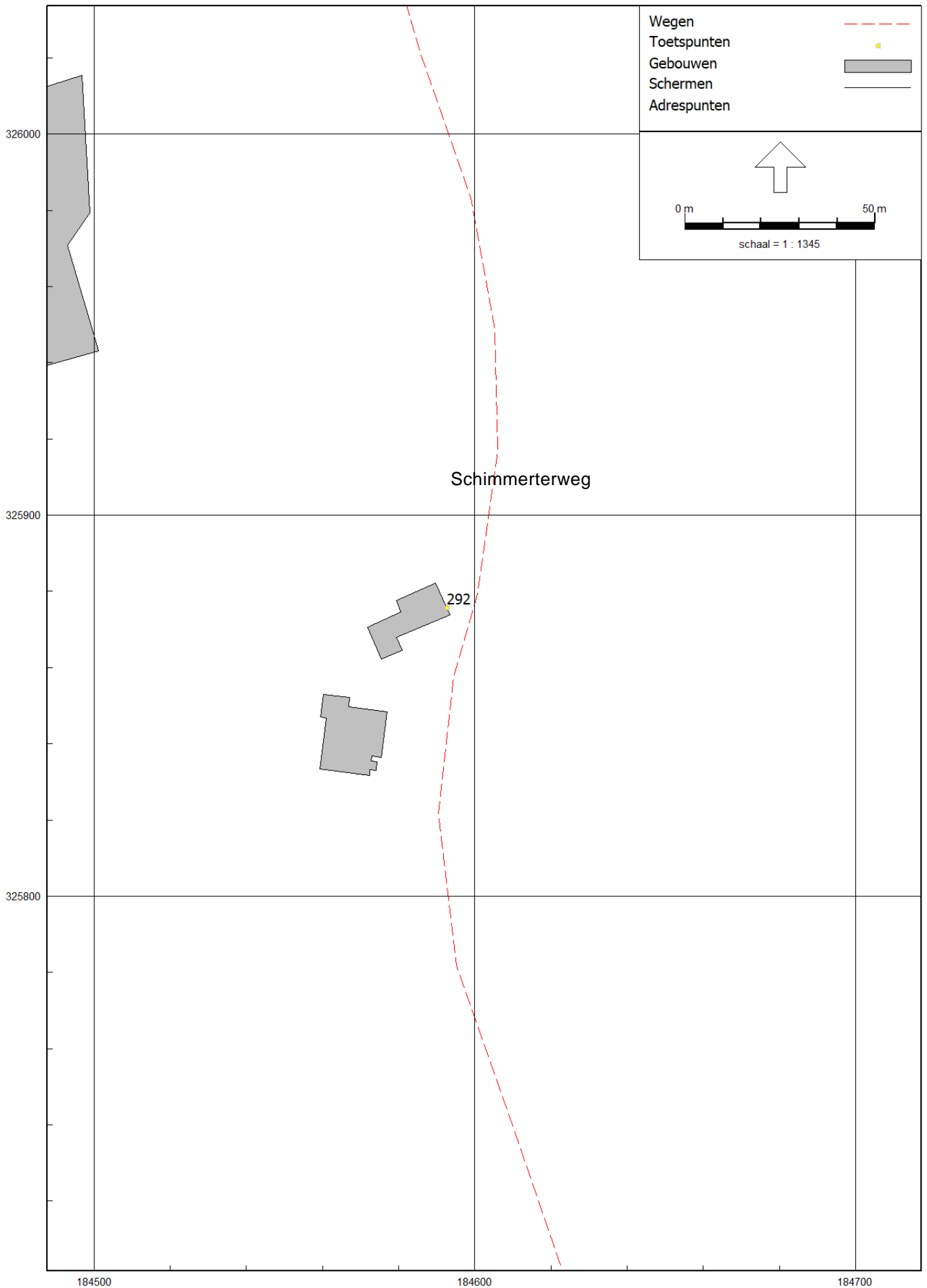





Invoergegevens rekenmodel: ligging toetspunten



Invoergegevens rekenmodel: ligging toetspunten



Invoergegevens rekenmodel: ligging toetspunten





Invoergegevens rekenmodel: ligging toetspunten

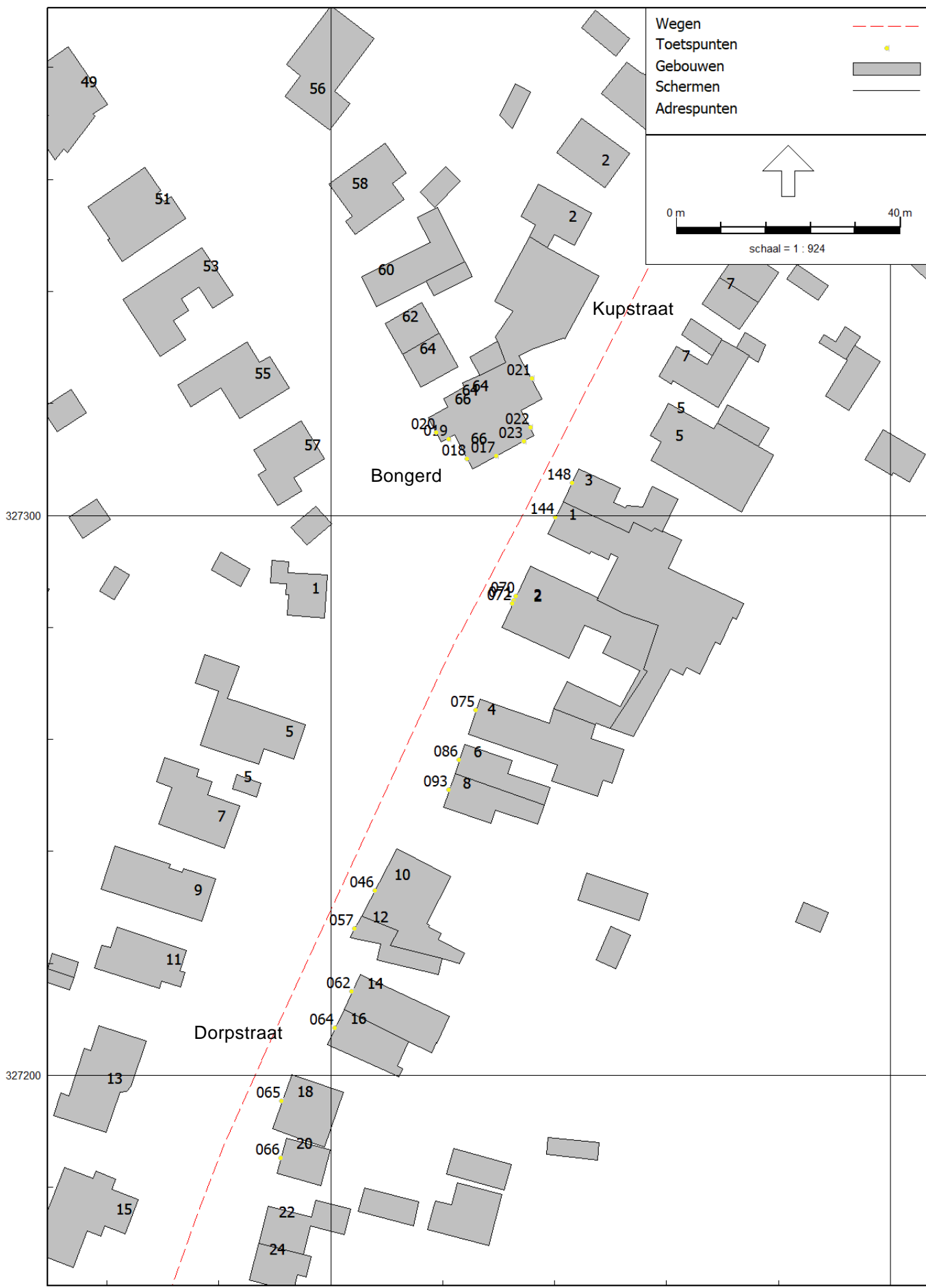

Invoergegevens rekenmodel: ligging toetspunten

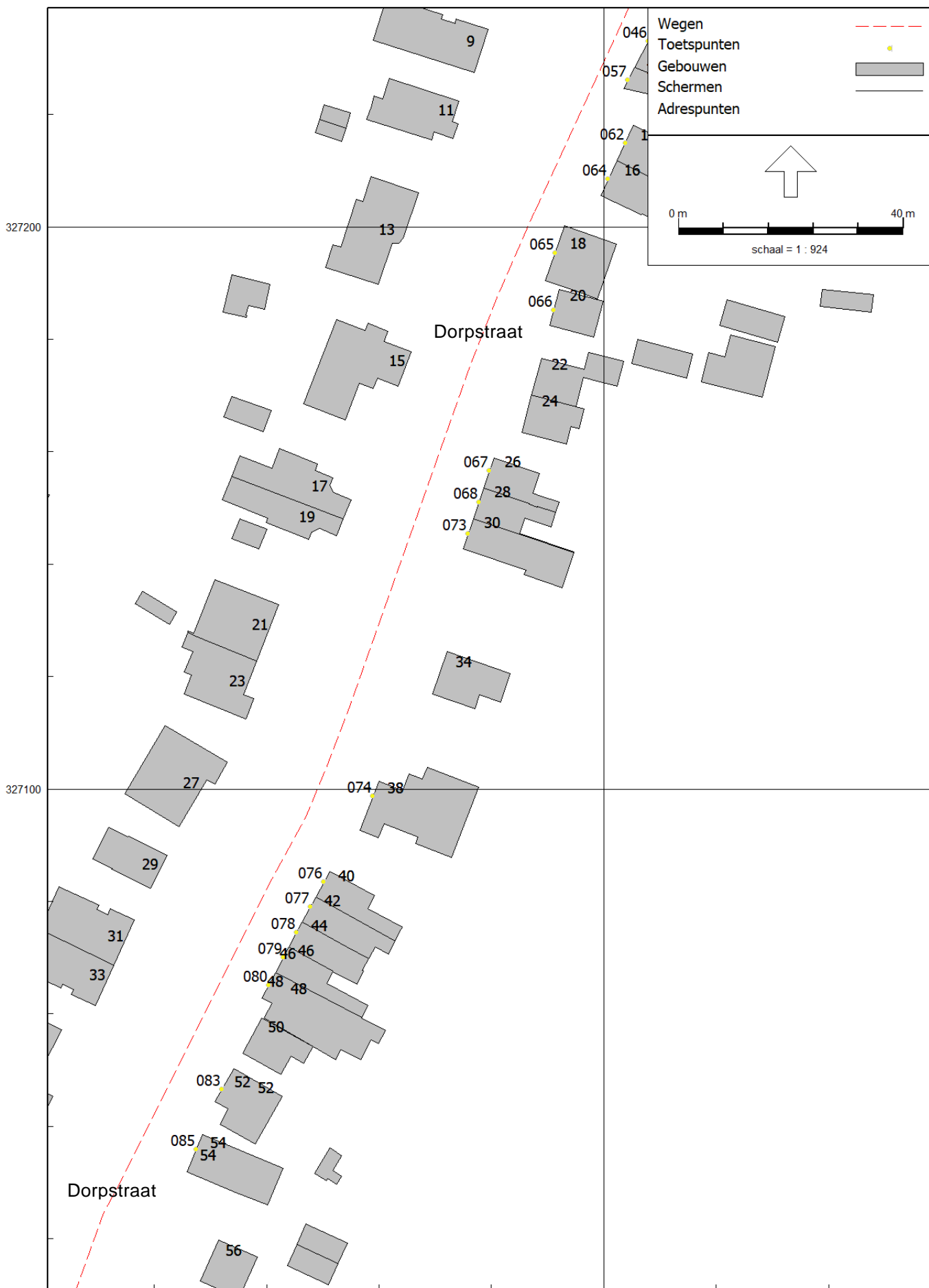

187000

Invoergegevens rekenmodel: ligging toetspunten

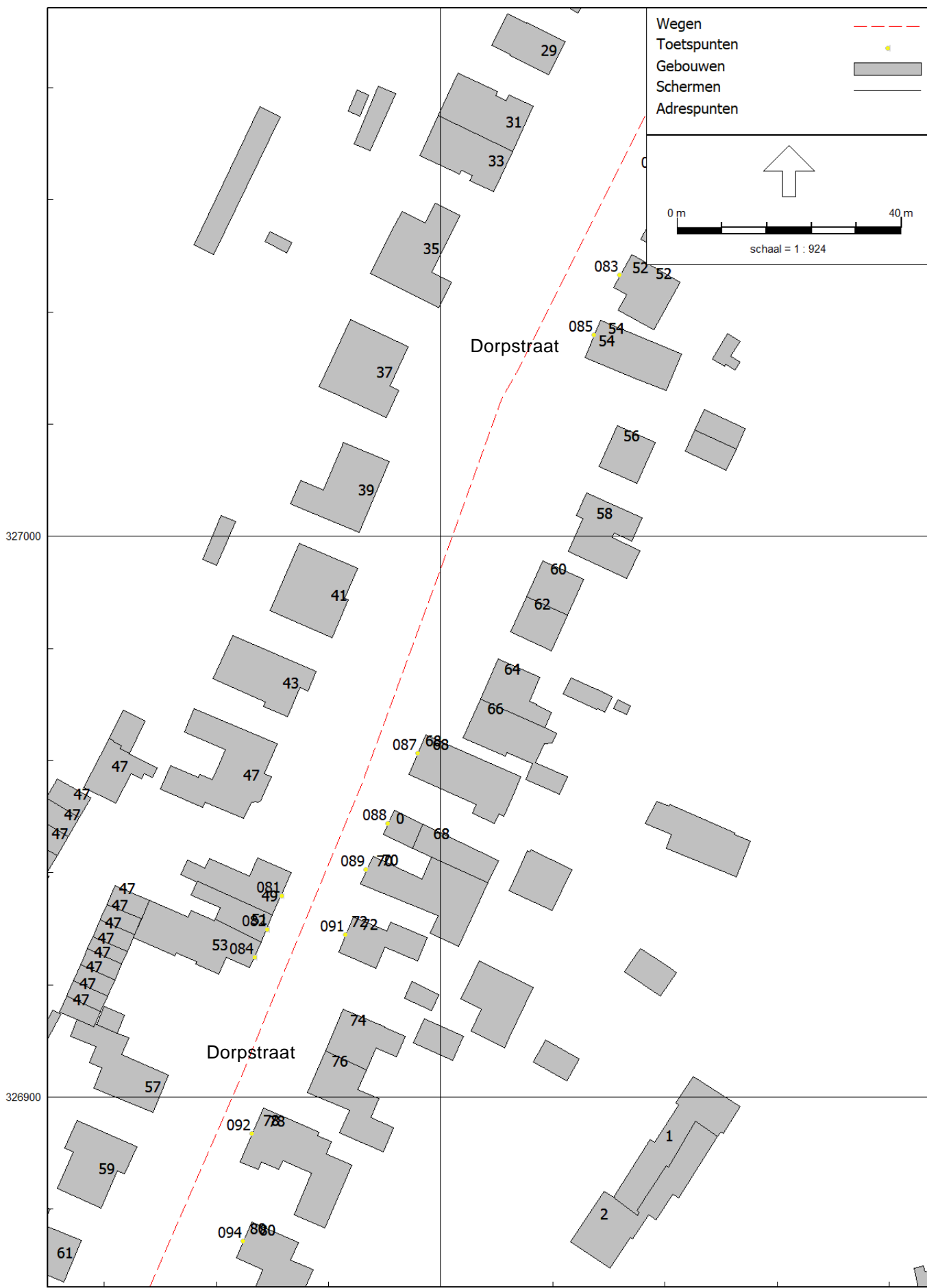

Invoergegevens rekenmodel: ligging toetspunten

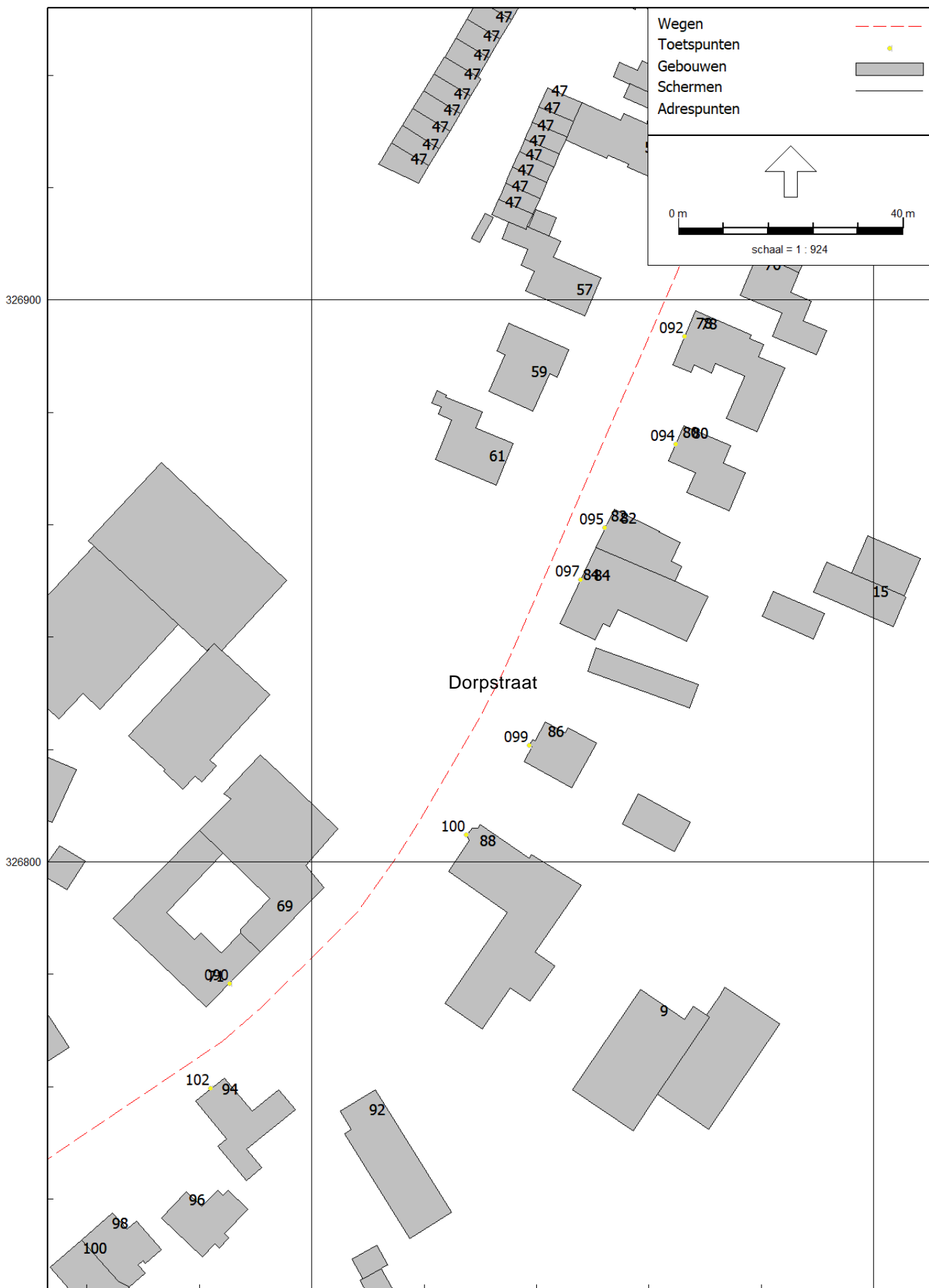

Invoergegevens rekenmodel: ligging toetspunten

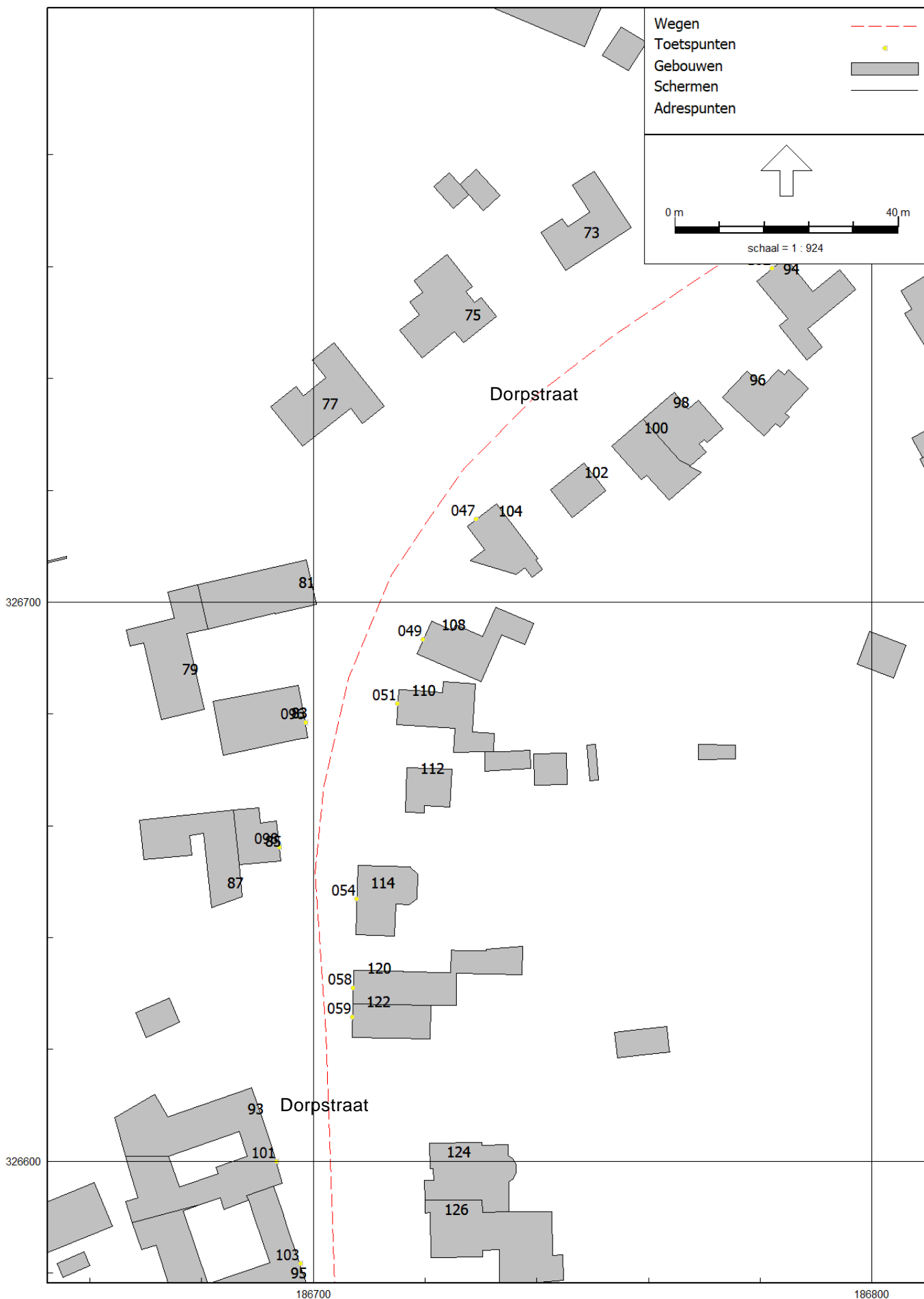

Invoergegevens rekenmodel: ligging toetspunten



Invoergegevens rekenmodel: ligging toetspunten

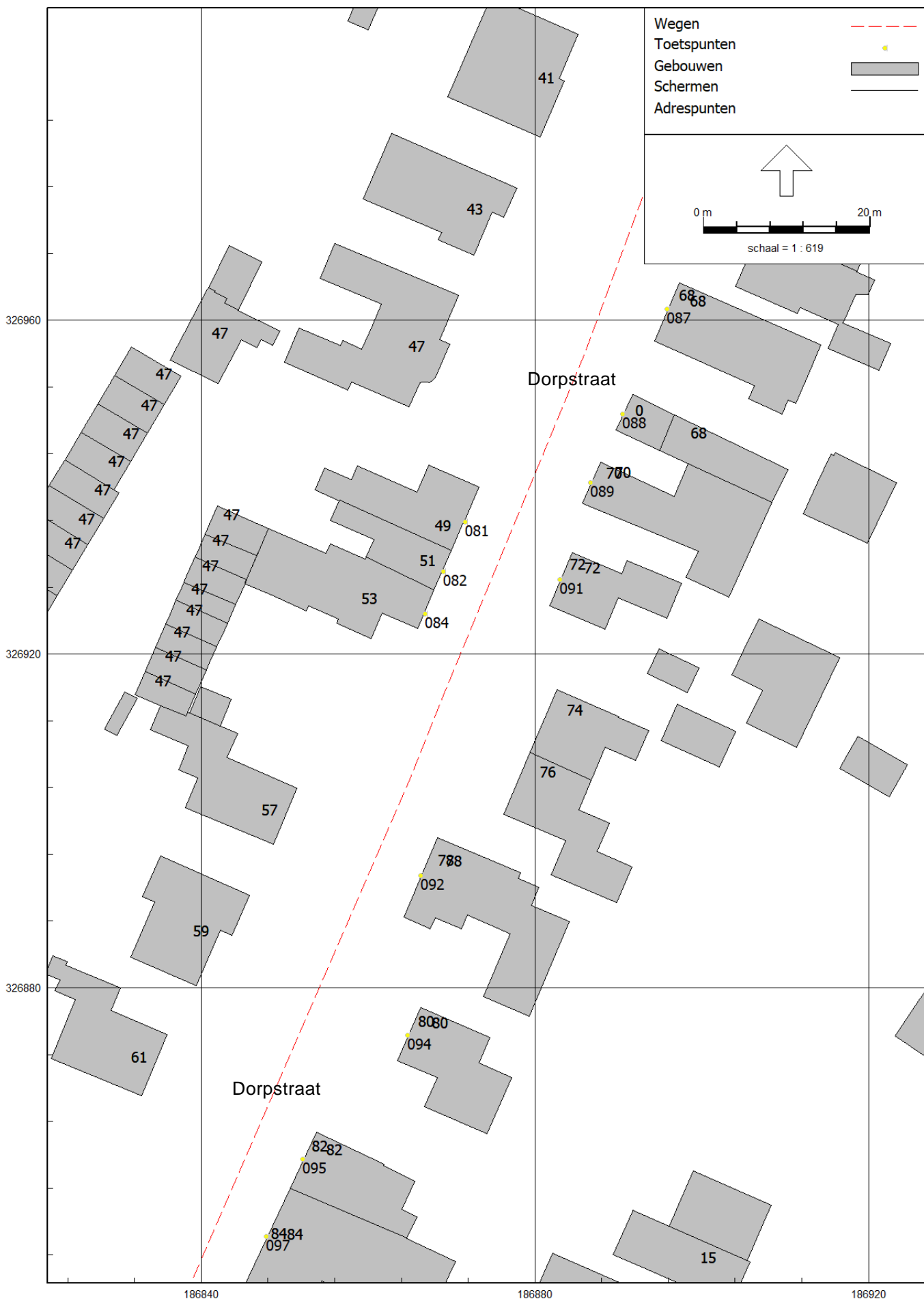

Invoergegevens rekenmodel: ligging toetspunten

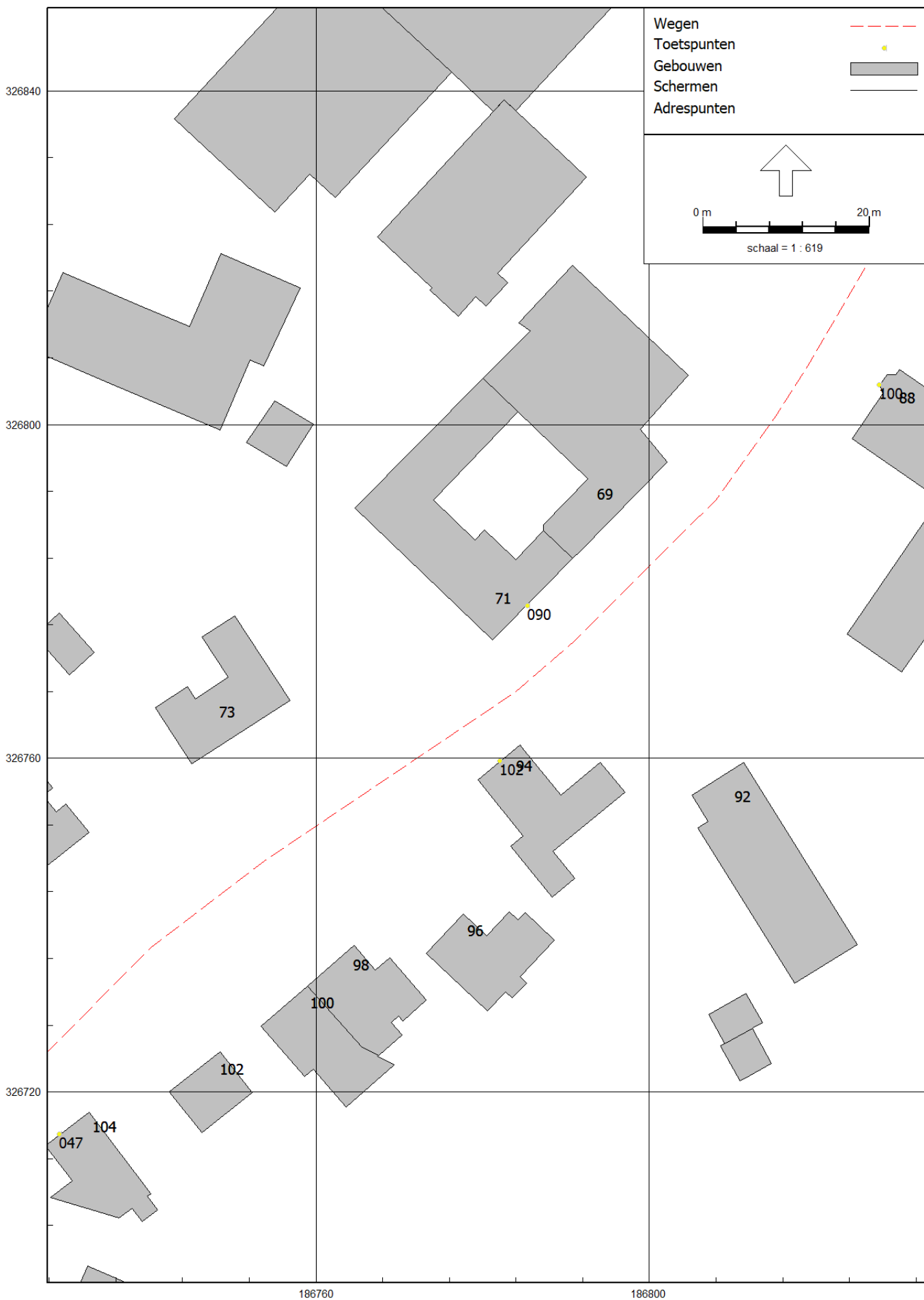

Invoergegevens rekenmodel: ligging toetspunten

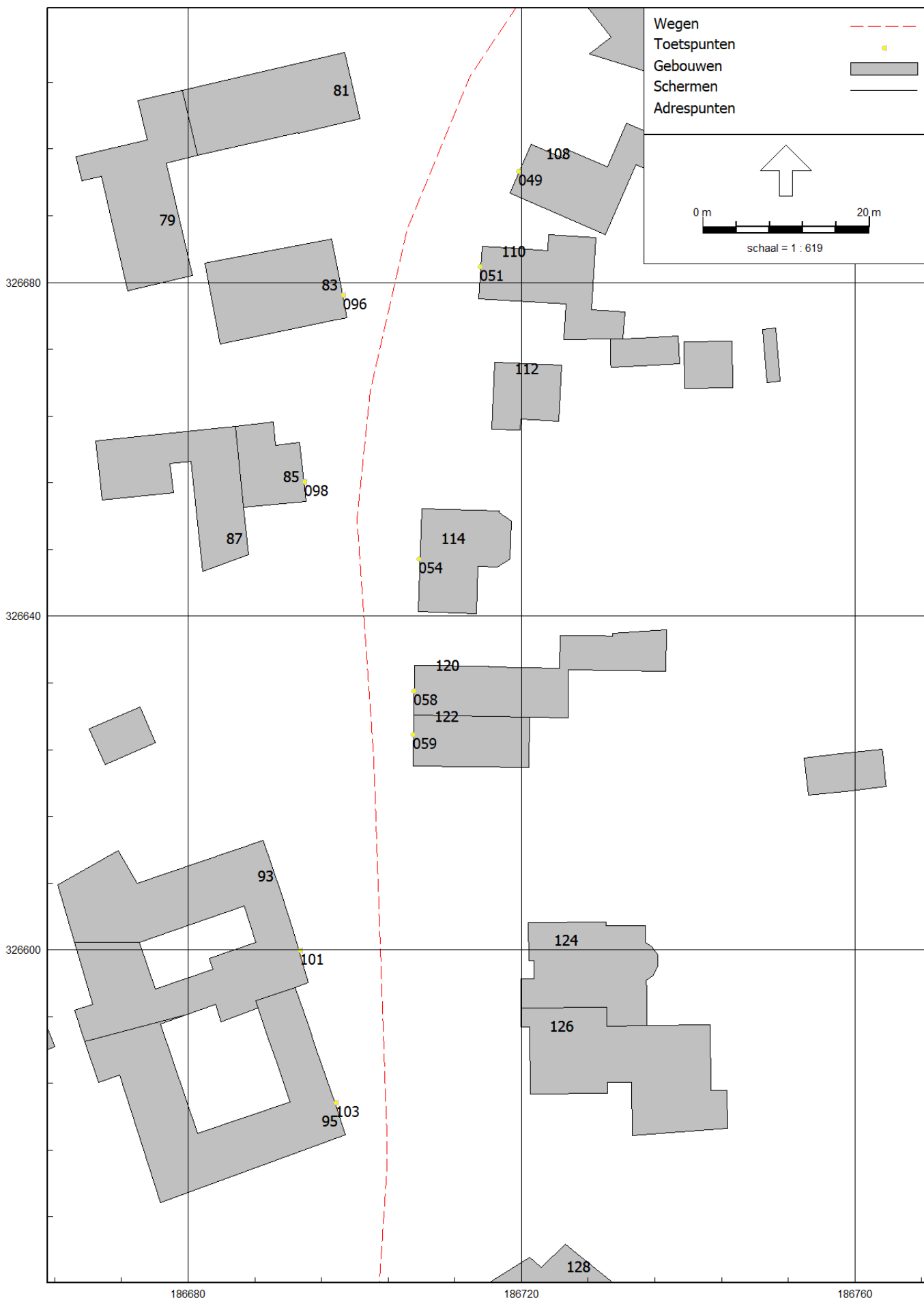

Invoergegevens rekenmodel: ligging toetspunten



## **Bijlage E**

**Rekenresultaten inclusief aftrek art 110g Wgh**

Rapport: Resultatentabel  
Model: Definitief model september2022 geluidbelasting per bron-LvdA  
L<sub>Aeq</sub> totaalresultaten voor toetspunten  
Groep: Kupstraat-Dorpstraat  
Groepsreductie: Ja

Naam	Toetspunt	Omschrijving	X	Y	Hoogte	Dag	Avond	Nacht	Lden
017_A	Bongerd 66		187029,60	327310,59	2,50	58,34	55,52	48,79	58,93
017_B	Bongerd 66		187029,60	327310,59	5,50	57,93	55,11	48,37	58,52
018_A	Bongerd 66		187024,27	327310,09	1,80	52,36	49,54	42,81	52,95
018_B	Bongerd 66		187024,27	327310,09	5,00	52,83	50,01	43,28	53,42
019_A	Bongerd 66		187021,02	327313,71	1,50	52,16	49,34	42,62	52,75
019_B	Bongerd 66		187021,02	327313,71	4,50	53,05	50,23	43,50	53,64
020_A	Bongerd 66		187018,81	327314,78	1,50	48,51	45,69	38,96	49,10
020_B	Bongerd 66		187018,81	327314,78	4,50	49,73	46,91	40,18	50,32
021_A	Bongerd 66a		187035,92	327324,45	1,50	57,58	54,76	48,03	58,17
021_B	Bongerd 66a		187035,92	327324,45	3,70	57,66	54,84	48,11	58,25
021_C	Bongerd 66a		187035,92	327324,45	6,00	57,26	54,44	47,70	57,85
022_A	Bongerd 66a		187035,69	327315,70	2,50	59,78	56,95	50,23	60,37
022_B	Bongerd 66a		187035,69	327315,70	5,20	58,96	56,14	49,40	59,55
023_A	Bongerd 66a		187034,44	327313,23	2,80	59,94	57,12	50,40	60,53
023_B	Bongerd 66a		187034,44	327313,23	5,80	58,97	56,15	49,42	59,56
046_A	Dorpstraat 10		187007,83	327233,04	1,50	60,42	57,60	50,88	61,01
046_B	Dorpstraat 10		187007,83	327233,04	4,50	59,86	57,04	50,31	60,45
046_C	Dorpstraat 10		187007,83	327233,04	7,50	58,74	55,92	49,19	59,33
047_A	Dorpstraat 104		186729,16	326714,91	1,50	57,40	54,58	47,85	57,99
047_B	Dorpstraat 104		186729,16	326714,91	4,50	57,02	54,20	47,48	57,61
047_C	Dorpstraat 104		186729,16	326714,91	7,50	56,20	53,38	46,65	56,79
048_A	Dorpstraat 107		186668,94	326437,72	1,50	58,66	55,84	49,11	59,25
048_B	Dorpstraat 107		186668,94	326437,72	4,50	57,93	55,10	48,38	58,52
049_A	Dorpstraat 108		186719,63	326693,29	1,50	55,37	52,55	45,83	55,96
049_B	Dorpstraat 108		186719,63	326693,29	4,50	55,40	52,57	45,85	55,99
049_C	Dorpstraat 108		186719,63	326693,29	7,50	54,86	52,04	45,32	55,45
050_A	Dorpstraat 109		186659,01	326418,00	1,50	57,52	54,69	47,97	58,11
050_B	Dorpstraat 109		186659,01	326418,00	4,50	57,14	54,32	47,60	57,73
050_C	Dorpstraat 109		186659,01	326418,00	7,50	56,32	53,49	46,76	56,90
051_A	Dorpstraat 110		186715,02	326681,87	1,50	55,61	52,79	46,07	56,20
051_B	Dorpstraat 110		186715,02	326681,87	4,50	55,55	52,74	46,02	56,15
051_C	Dorpstraat 110		186715,02	326681,87	7,50	54,98	52,16	45,43	55,57
052_A	Dorpstraat 111		186652,52	326407,06	1,50	55,87	53,05	46,33	56,46
052_B	Dorpstraat 111		186652,52	326407,06	4,50	55,68	52,85	46,13	56,27
053_A	Dorpstraat 113		186647,55	326394,42	1,50	55,99	53,18	46,46	56,59
053_B	Dorpstraat 113		186647,55	326394,42	4,50	55,78	52,97	46,25	56,38
053_C	Dorpstraat 113		186647,55	326394,42	7,50	54,99	52,17	45,45	55,58
054_A	Dorpstraat 114		186707,72	326646,85	1,50	57,60	54,78	48,05	58,19
054_B	Dorpstraat 114		186707,72	326646,85	4,50	57,41	54,58	47,86	58,00
055_A	Dorpstraat 115		186644,16	326387,82	1,50	55,72	52,90	46,18	56,31
055_B	Dorpstraat 115		186644,16	326387,82	4,50	55,59	52,77	46,05	56,18
056_A	Dorpstraat 117		186639,14	326370,43	1,50	58,97	56,15	49,42	59,56
056_B	Dorpstraat 117		186639,14	326370,43	4,50	58,12	55,29	48,56	58,70
057_A	Dorpstraat 12		187004,22	327226,18	1,50	60,76	57,94	51,22	61,35
057_B	Dorpstraat 12		187004,22	327226,18	4,50	60,07	57,25	50,52	60,66
057_C	Dorpstraat 12		187004,22	327226,18	7,50	58,86	56,04	49,31	59,45
058_A	Dorpstraat 120		186707,04	326631,00	1,50	58,71	55,89	49,16	59,30
058_B	Dorpstraat 120		186707,04	326631,00	4,50	58,13	55,30	48,58	58,72
058_C	Dorpstraat 120		186707,04	326631,00	7,50	56,96	54,13	47,40	57,54
059_A	Dorpstraat 122		186706,95	326625,78	1,50	59,10	56,27	49,54	59,68
059_B	Dorpstraat 122		186706,95	326625,78	4,50	58,35	55,53	48,81	58,94
059_C	Dorpstraat 122		186706,95	326625,78	7,50	57,08	54,25	47,53	57,67
060_A	Dorpstraat 130		186724,21	326534,32	1,50	47,21	44,40	37,68	47,81
060_B	Dorpstraat 130		186724,21	326534,32	4,50	47,80	44,99	38,26	48,39
061_A	Dorpstraat 132		186706,90	326545,31	1,50	58,83	56,00	49,27	59,41
061_B	Dorpstraat 132		186706,90	326545,31	4,50	57,95	55,13	48,41	58,54
062_A	Dorpstraat 14		187003,75	327215,01	1,50	56,96	54,15	47,43	57,56

Alle getoonde dB-waarden zijn A-gewogen

Rapport: Resultatentabel  
Model: Definitief model september2022 geluidbelasting per bron-LvdA  
Laeq totaalresultaten voor toetspunten  
Groep: Kupstraat-Dorpstraat  
Groepsreductie: Ja

Naam Toetspunt	Omschrijving	X	Y	Hoogte	Dag	Avond	Nacht	Lden
062_B	Dorpstraat 14	187003,75	327215,01	4,50	56,90	54,09	47,37	57,50
062_C	Dorpstraat 14	187003,75	327215,01	7,50	56,44	53,62	46,89	57,03
063_A	Dorpstraat 140	186675,15	326423,50	1,50	58,80	55,98	49,25	59,39
063_B	Dorpstraat 140	186675,15	326423,50	4,50	58,30	55,47	48,75	58,89
064_A	Dorpstraat 16	187000,73	327208,52	1,50	57,11	54,30	47,58	57,71
064_B	Dorpstraat 16	187000,73	327208,52	4,50	57,16	54,35	47,63	57,76
064_C	Dorpstraat 16	187000,73	327208,52	7,50	56,75	53,93	47,20	57,34
065_A	Dorpstraat 18	186991,25	327195,41	1,50	59,45	56,63	49,91	60,04
065_B	Dorpstraat 18	186991,25	327195,41	4,50	59,07	56,25	49,52	59,66
065_C	Dorpstraat 18	186991,25	327195,41	7,50	58,17	55,35	48,62	58,76
066_A	Dorpstraat 20	186991,00	327185,25	1,50	56,79	53,97	47,23	57,38
066_B	Dorpstraat 20	186991,00	327185,25	4,50	56,87	54,05	47,32	57,46
066_C	Dorpstraat 20	186991,00	327185,25	7,50	56,56	53,74	47,01	57,15
067_A	Dorpstraat 26	186979,60	327156,64	1,50	57,28	54,46	47,73	57,87
067_B	Dorpstraat 26	186979,60	327156,64	4,50	57,40	54,58	47,85	57,99
067_C	Dorpstraat 26	186979,60	327156,64	7,50	57,12	54,31	47,57	57,71
068_A	Dorpstraat 28	186977,70	327151,00	1,50	57,25	54,43	47,70	57,84
068_B	Dorpstraat 28	186977,70	327151,00	4,50	57,36	54,54	47,81	57,95
068_C	Dorpstraat 28	186977,70	327151,00	7,50	57,04	54,22	47,50	57,63
070_A	Dorpstraat 2A	187033,05	327285,55	2,20	60,43	57,61	50,88	61,02
071_B	Dorpstraat 2B	187032,72	327284,83	6,00	59,33	56,51	49,77	59,92
071_C	Dorpstraat 2B	187032,72	327284,83	9,00	58,22	55,40	48,67	58,81
072_B	Dorpstraat 2C	187032,44	327284,25	6,00	59,30	56,48	49,75	59,89
072_C	Dorpstraat 2C	187032,44	327284,25	9,00	58,19	55,37	48,64	58,78
073_A	Dorpstraat 30	186975,82	327145,41	1,50	57,22	54,40	47,66	57,81
073_B	Dorpstraat 30	186975,82	327145,41	4,50	57,32	54,50	47,78	57,91
073_C	Dorpstraat 30	186975,82	327145,41	7,50	56,97	54,15	47,42	57,56
074_A	Dorpstraat 38	186958,85	327098,73	1,50	56,35	53,54	46,81	56,94
074_B	Dorpstraat 38	186958,85	327098,73	4,50	56,59	53,77	47,04	57,18
074_C	Dorpstraat 38	186958,85	327098,73	7,50	56,26	53,45	46,72	56,85
075_A	Dorpstraat 4	187025,90	327265,23	1,50	58,38	55,56	48,83	58,97
075_B	Dorpstraat 4	187025,90	327265,23	4,50	58,27	55,45	48,72	58,86
075_C	Dorpstraat 4	187025,90	327265,23	7,50	57,66	54,84	48,11	58,25
076_A	Dorpstraat 40	186950,11	327083,50	1,50	57,79	54,97	48,24	58,38
076_B	Dorpstraat 40	186950,11	327083,50	4,50	57,69	54,87	48,13	58,28
076_C	Dorpstraat 40	186950,11	327083,50	7,50	57,04	54,22	47,49	57,63
077_A	Dorpstraat 42	186947,71	327079,02	1,50	57,93	55,11	48,38	58,52
077_B	Dorpstraat 42	186947,71	327079,02	4,50	57,74	54,92	48,19	58,33
077_C	Dorpstraat 42	186947,71	327079,02	7,50	57,04	54,22	47,50	57,63
078_A	Dorpstraat 44	186945,29	327074,52	1,50	58,02	55,20	48,47	58,61
078_B	Dorpstraat 44	186945,29	327074,52	4,50	57,78	54,96	48,23	58,37
078_C	Dorpstraat 44	186945,29	327074,52	7,50	57,08	54,26	47,54	57,67
079_A	Dorpstraat 46	186942,87	327070,03	1,50	58,11	55,29	48,57	58,70
079_B	Dorpstraat 46	186942,87	327070,03	4,50	57,89	55,07	48,34	58,48
079_C	Dorpstraat 46	186942,87	327070,03	7,50	57,19	54,37	47,65	57,78
080_A	Dorpstraat 48	186940,25	327065,15	1,50	58,22	55,40	48,67	58,81
080_B	Dorpstraat 48	186940,25	327065,15	4,50	58,02	55,20	48,46	58,61
080_C	Dorpstraat 48	186940,25	327065,15	7,50	57,29	54,47	47,75	57,88
081_A	Dorpstraat 49	186871,65	326935,84	1,50	60,00	57,18	50,45	60,59
081_B	Dorpstraat 49	186871,65	326935,84	4,50	59,33	56,51	49,79	59,92
082_A	Dorpstraat 51	186868,98	326929,89	1,50	59,93	57,11	50,38	60,52
082_B	Dorpstraat 51	186868,98	326929,89	4,50	59,35	56,53	49,80	59,94
082_C	Dorpstraat 51	186868,98	326929,89	7,50	58,32	55,50	48,76	58,91
083_A	Dorpstraat 52	186931,95	327046,57	1,50	57,70	54,88	48,15	58,29
083_B	Dorpstraat 52	186931,95	327046,57	4,50	57,56	54,74	48,02	58,15
084_A	Dorpstraat 53	186866,81	326924,86	1,50	59,85	57,03	50,31	60,44
084_B	Dorpstraat 53	186866,81	326924,86	4,50	59,32	56,50	49,76	59,91

Alle getoonde dB-waarden zijn A-gewogen

Rapport: Resultatentabel  
Model: Definitief model september2022 geluidbelasting per bron-LvdA  
Laeq totaalresultaten voor toetspunten  
Groep: Kupstraat-Dorpstraat  
Groepsreductie: Ja

Naam	Toetspunt	Omschrijving	X	Y	Hoogte	Dag	Avond	Nacht	Lden
084_C	Dorpstraat	53	186866,81	326924,86	7,50	58,31	55,49	48,76	58,90
085_A	Dorpstraat	54	186927,33	327035,84	1,50	56,99	54,17	47,44	57,58
085_B	Dorpstraat	54	186927,33	327035,84	4,50	56,99	54,17	47,44	57,58
085_C	Dorpstraat	54	186927,33	327035,84	7,50	56,46	53,65	46,91	57,05
086_A	Dorpstraat	6	187022,93	327256,42	1,50	57,39	54,58	47,85	57,98
086_B	Dorpstraat	6	187022,93	327256,42	4,50	57,51	54,70	47,97	58,10
086_C	Dorpstraat	6	187022,93	327256,42	7,50	57,01	54,19	47,47	57,60
087_A	Dorpstraat	68	186895,86	326961,30	1,50	58,53	55,71	48,97	59,12
087_B	Dorpstraat	68	186895,86	326961,30	4,50	58,28	55,47	48,73	58,87
087_C	Dorpstraat	68	186895,86	326961,30	7,50	57,63	54,81	48,08	58,22
088_A	Dorpstraat	68A	186890,49	326948,73	1,50	58,94	56,12	49,39	59,53
088_B	Dorpstraat	68A	186890,49	326948,73	4,50	58,67	55,85	49,11	59,26
089_A	Dorpstraat	70	186886,69	326940,51	1,50	59,32	56,51	49,78	59,91
089_B	Dorpstraat	70	186886,69	326940,51	4,50	58,99	56,17	49,43	59,58
090_A	Dorpstraat	71	186785,36	326778,29	1,50	57,89	55,07	48,35	58,48
090_B	Dorpstraat	71	186785,36	326778,29	4,50	57,40	54,58	47,85	57,99
090_C	Dorpstraat	71	186785,36	326778,29	7,50	56,45	53,63	46,90	57,04
091_A	Dorpstraat	72	186883,01	326928,94	1,50	58,88	56,06	49,34	59,47
091_B	Dorpstraat	72	186883,01	326928,94	4,50	58,68	55,86	49,13	59,27
092_A	Dorpstraat	78	186866,30	326893,48	1,50	59,64	56,82	50,10	60,23
092_B	Dorpstraat	78	186866,30	326893,48	4,50	59,31	56,49	49,76	59,90
093_A	Dorpstraat	8	187021,10	327251,01	1,50	57,03	54,22	47,50	57,63
093_B	Dorpstraat	8	187021,10	327251,01	4,50	57,15	54,33	47,61	57,74
093_C	Dorpstraat	8	187021,10	327251,01	7,50	56,71	53,90	47,17	57,30
094_A	Dorpstraat	80	186864,74	326874,36	1,50	55,28	52,46	45,74	55,87
094_B	Dorpstraat	80	186864,74	326874,36	4,50	55,77	52,95	46,22	56,36
094_C	Dorpstraat	80	186864,74	326874,36	7,50	55,45	52,63	45,91	56,04
095_A	Dorpstraat	82	186852,18	326859,50	1,50	59,16	56,34	49,60	59,75
095_B	Dorpstraat	82	186852,18	326859,50	4,50	58,78	55,96	49,22	59,37
095_C	Dorpstraat	82	186852,18	326859,50	7,50	57,80	54,98	48,25	58,39
096_A	Dorpstraat	83	186698,60	326678,50	1,50	58,04	55,22	48,49	58,63
096_B	Dorpstraat	83	186698,60	326678,50	4,50	57,32	54,49	47,77	57,91
097_A	Dorpstraat	84	186847,78	326850,16	1,50	59,35	56,53	49,80	59,94
097_B	Dorpstraat	84	186847,78	326850,16	4,50	58,82	56,01	49,27	59,41
097_C	Dorpstraat	84	186847,78	326850,16	7,50	57,77	54,95	48,21	58,36
098_A	Dorpstraat	85	186693,97	326656,12	1,50	57,82	55,01	48,28	58,41
098_B	Dorpstraat	85	186693,97	326656,12	4,50	57,45	54,62	47,90	58,04
099_A	Dorpstraat	86	186838,65	326820,78	1,50	55,53	52,72	45,99	56,12
099_B	Dorpstraat	86	186838,65	326820,78	4,50	55,72	52,90	46,18	56,31
100_A	Dorpstraat	88	186827,55	326804,77	1,50	56,47	53,66	46,93	57,06
100_B	Dorpstraat	88	186827,55	326804,77	4,50	56,47	53,65	46,92	57,06
100_C	Dorpstraat	88	186827,55	326804,77	7,50	55,85	53,03	46,30	56,44
101_A	Dorpstraat	93	186693,41	326599,95	1,50	55,91	53,09	46,36	56,50
101_B	Dorpstraat	93	186693,41	326599,95	4,50	55,80	52,98	46,26	56,39
102_A	Dorpstraat	94	186782,01	326759,70	1,50	58,74	55,92	49,20	59,33
102_B	Dorpstraat	94	186782,01	326759,70	4,50	58,23	55,41	48,68	58,82
102_C	Dorpstraat	94	186782,01	326759,70	7,50	57,23	54,41	47,68	57,82
103_A	Dorpstraat	95	186697,70	326581,65	1,50	58,00	55,17	48,44	58,58
103_B	Dorpstraat	95	186697,70	326581,65	4,50	57,36	54,54	47,81	57,95
144_A	Kupstraat	1	187040,14	327299,66	1,50	60,93	58,11	51,37	61,52
144_B	Kupstraat	1	187040,14	327299,66	4,50	60,29	57,47	50,74	60,88
144_C	Kupstraat	1	187040,14	327299,66	7,50	59,19	56,37	49,63	59,78
145_A	Kupstraat	11	187082,34	327369,25	1,50	59,85	57,03	50,31	60,44
145_B	Kupstraat	11	187082,34	327369,25	4,50	59,61	56,79	50,06	60,20
146_A	Kupstraat	11a	187096,90	327366,99	1,50	47,46	44,64	37,90	48,05
146_B	Kupstraat	11a	187096,90	327366,99	4,50	47,74	44,91	38,17	48,32
147_A	Kupstraat	13	187093,61	327381,38	1,50	60,16	57,34	50,61	60,75

Alle getoonde dB-waarden zijn A-gewogen

Rapport: Resultatentabel  
Model: Definitief model september2022 geluidbelasting per bron-LvdA  
L<sub>Aeq</sub> totaalresultaten voor toetspunten  
Groep: Kupstraat-Dorpstraat  
Groepsreductie: Ja

Naam									
Toetspunt	Omschrijving	X	Y	Hoogte	Dag	Avond	Nacht	Lden	
147_B	Kupstraat 13	187093,61	327381,38	4,50	59,80	56,98	50,25	60,39	
148_A	Kupstraat 3	187043,06	327305,83	1,50	61,21	58,40	51,66	61,80	
148_B	Kupstraat 3	187043,06	327305,83	4,50	60,59	57,77	51,04	61,18	
149_A	Kupstraat 6	187102,65	327409,83	1,50	59,24	56,43	49,69	59,83	
149_B	Kupstraat 6	187102,65	327409,83	4,50	58,95	56,13	49,40	59,54	
149_C	Kupstraat 6	187102,65	327409,83	7,50	58,20	55,38	48,64	58,79	

Alle getoonde dB-waarden zijn A-gewogen

Rapport: Resultatentabel  
 Model: Definitief model september2022 geluidbelasting per bron-LvdA  
 LAeq totaalresultaten voor toetspunten  
 Groep: Pr. Mauritslaan-Wolfeynde-Maastrichterlaan  
 Groepsreductie: Ja

Naam	Toetspunt	Omschrijving	X	Y	Hoogte	Dag	Avond	Nacht	Lden
011_A		Aldenhofstraat 108	184813,13	329451,64	1,50	57,46	54,57	47,76	57,98
011_B		Aldenhofstraat 108	184813,13	329451,64	4,50	58,95	56,05	49,24	59,47
011_C		Aldenhofstraat 108	184813,13	329451,64	7,50	59,04	56,14	49,33	59,56
012_A		Aldenhofstraat 110	184807,11	329448,66	1,50	58,21	55,32	48,51	58,73
012_B		Aldenhofstraat 110	184807,11	329448,66	4,50	59,48	56,58	49,77	60,00
012_C		Aldenhofstraat 110	184807,11	329448,66	7,50	59,51	56,61	49,80	60,03
037_A		Cartyshofstraat 20	184648,73	329249,27	1,50	47,30	44,43	37,65	47,84
037_B		Cartyshofstraat 20	184648,73	329249,27	4,50	57,80	54,96	48,21	58,37
038_A		Cartyshofstraat 22	184663,67	329267,93	1,50	47,94	45,11	38,36	48,52
038_B		Cartyshofstraat 22	184663,67	329267,93	4,50	57,21	54,39	47,67	57,80
039_A		Cartyshofstraat 40	184685,53	329295,58	1,50	47,81	44,98	38,25	48,39
039_B		Cartyshofstraat 40	184685,53	329295,58	4,50	57,26	54,46	47,76	57,87
040_A		Cartyshofstraat 42	184698,91	329312,64	1,50	47,61	44,78	38,04	48,19
040_B		Cartyshofstraat 42	184698,91	329312,64	4,50	57,34	54,54	47,84	57,95
041_A		Cartyshofstraat 60	184720,76	329340,09	1,50	47,70	44,87	38,13	48,28
041_B		Cartyshofstraat 60	184720,76	329340,09	4,50	57,47	54,67	47,97	58,08
041_C		Cartyshofstraat 60	184720,76	329340,09	7,50	59,72	56,91	50,20	60,32
042_A		Cartyshofstraat 62	184733,70	329360,19	1,50	47,22	44,37	37,60	47,78
042_B		Cartyshofstraat 62	184733,70	329360,19	4,50	59,39	56,59	49,89	60,00
042_C		Cartyshofstraat 62	184733,70	329360,19	7,50	60,32	57,50	50,78	60,91
043_A		Cartyshofstraat 80	184756,01	329384,74	1,50	46,48	43,61	36,83	47,02
043_B		Cartyshofstraat 80	184756,01	329384,74	4,50	59,78	56,96	50,23	60,37
043_C		Cartyshofstraat 80	184756,01	329384,74	7,50	60,31	57,47	50,73	60,88
044_A		Cartyshofstraat 80	184756,12	329384,89	1,50	46,75	43,88	37,11	47,30
044_B		Cartyshofstraat 80	184756,12	329384,89	4,50	59,80	56,97	50,24	60,38
045_A		Cartyshofstraat 82	184769,47	329401,52	1,50	47,94	45,05	38,25	48,47
045_B		Cartyshofstraat 82	184769,47	329401,52	4,50	60,60	57,75	50,98	61,16
104_B		Elsstraat 11	183602,24	327901,92	4,50	60,99	58,07	51,21	61,48
105_B		Elsstraat 12	183605,41	327907,51	4,50	60,82	57,89	51,05	61,31
106_C		Elsstraat 13	183602,12	327901,70	7,50	60,93	58,00	51,15	61,42
107_C		Elsstraat 14	183605,34	327907,39	7,50	60,77	57,85	51,00	61,26
108_D		Elsstraat 15	183602,18	327901,81	10,50	60,72	57,80	50,95	61,21
109_B		Elsstraat 19	183608,16	327912,49	4,50	60,60	57,68	50,83	61,09
110_B		Elsstraat 20	183611,33	327917,96	4,50	60,35	57,43	50,59	60,85
111_C		Elsstraat 21	183608,08	327912,35	7,50	60,53	57,61	50,77	61,03
112_C		Elsstraat 22	183611,41	327918,08	7,50	60,29	57,38	50,54	60,79
113_D		Elsstraat 23	183608,01	327912,22	10,50	60,35	57,43	50,59	60,85
114_D		Elsstraat 24	183611,27	327917,84	10,50	60,11	57,20	50,36	60,61
115_B		Elsstraat 27	183613,81	327922,22	4,50	60,08	57,16	50,33	60,58
116_B		Elsstraat 28	183617,35	327928,33	4,50	59,78	56,86	50,03	60,28
117_C		Elsstraat 29	183613,74	327922,10	7,50	60,05	57,14	50,31	60,56
118_B		Elsstraat 3	183594,39	327889,38	4,50	60,91	57,99	51,13	61,40
119_C		Elsstraat 30	183617,44	327928,48	7,50	59,78	56,87	50,04	60,29
120_D		Elsstraat 31	183613,68	327922,00	10,50	59,89	56,97	50,14	60,39
121_D		Elsstraat 32	183617,26	327928,17	10,50	59,61	56,70	49,87	60,12
122_B		Elsstraat 35	183622,04	327932,49	4,50	58,92	56,00	49,17	59,42
123_B		Elsstraat 36	183622,74	327937,92	4,50	59,49	56,58	49,74	59,99
124_C		Elsstraat 37	183622,20	327932,76	7,50	58,97	56,05	49,22	59,47
125_C		Elsstraat 38	183622,86	327938,12	7,50	59,53	56,62	49,79	60,04
126_D		Elsstraat 39	183621,88	327932,21	10,50	58,71	55,79	48,96	59,21
127_B		Elsstraat 4	183599,09	327893,14	4,50	60,45	57,52	50,67	60,94
128_B		Elsstraat 41	183626,72	327944,91	4,50	59,34	56,42	49,59	59,84
129_C		Elsstraat 42	183626,62	327944,73	7,50	59,38	56,46	49,63	59,88
130_C		Elsstraat 44	183634,97	327959,19	7,50	59,26	56,34	49,52	59,76
131_B		Elsstraat 45	183635,09	327959,39	4,50	59,23	56,32	49,49	59,74
132_B		Elsstraat 48	183640,37	327968,06	4,50	59,17	56,27	49,45	59,68
133_C		Elsstraat 49	183640,29	327967,94	7,50	59,22	56,32	49,51	59,74

Alle getoonde dB-waarden zijn A-gewogen

Rapport: Resultatentabel  
 Model: Definitief model september2022 geluidbelasting per bron-LvdA  
 LAeq totaalresultaten voor toetspunten  
 Groep: Pr. Mauritslaan-Wolfeynde-Maastrichterlaan  
 Groepsreductie: Ja

Naam									
Toetspunt	Omschrijving	X	Y	Hoogte	Dag	Avond	Nacht	Lden	
134_C	Elsstraat 5	183594,33	327889,35	7,50	60,78	57,85	51,00	61,27	
134a_C	Elsstraat 5	183593,66	327888,92	7,50	60,89	57,96	51,11	61,38	
135_D	Elsstraat 50	183640,33	327968,00	10,50	59,08	56,18	49,36	59,59	
136_C	Elsstraat 6	183598,96	327892,92	7,50	60,43	57,50	50,65	60,92	
137_D	Elsstraat 7	183594,44	327889,42	10,50	60,55	57,63	50,77	61,04	
138_D	Elsstraat 8	183599,03	327893,02	10,50	60,17	57,25	50,39	60,66	
139_B	Fattenbergstraat 73	184626,86	329215,50	4,50	56,94	54,07	47,28	57,48	
140_A	Fattenbergstraat 73	184628,55	329214,18	1,50	55,36	52,50	45,72	55,91	
140_B	Fattenbergstraat 73	184628,55	329214,18	4,50	56,63	53,76	46,98	57,17	
141_A	Fattenbergstraat 73	184633,69	329224,36	1,50	44,46	41,57	34,78	44,99	
141_B	Fattenbergstraat 73	184633,69	329224,36	4,50	53,44	50,58	43,81	53,99	
142_A	Haardboomstraat 44	184548,06	329101,07	1,50	55,10	52,25	45,50	55,66	
142_B	Haardboomstraat 44	184548,06	329101,07	4,50	56,64	53,79	47,04	57,20	
150_A	Labouréstraat 1	183627,86	328044,41	1,50	50,43	47,60	40,87	51,01	
150_B	Labouréstraat 1	183627,86	328044,41	4,50	51,67	48,84	42,10	52,25	
150_C	Labouréstraat 1	183627,86	328044,41	7,50	51,94	49,11	42,37	52,52	
151_A	Labouréstraat 2	183627,61	328032,63	1,50	53,35	50,53	43,80	53,94	
151_B	Labouréstraat 2	183627,61	328032,63	4,50	54,04	51,21	44,48	54,62	
151_C	Labouréstraat 2	183627,61	328032,63	7,50	53,94	51,11	44,38	54,52	
152_A	Labouréstraat 2a	183621,91	328030,18	1,50	41,64	38,81	32,06	42,22	
152_B	Labouréstraat 2a	183621,91	328030,18	4,50	43,36	40,52	33,78	43,93	
152_C	Labouréstraat 2a	183621,91	328030,18	7,50	43,73	40,89	34,13	44,30	
153_A	Maastrichterlaan 31	183434,75	327734,84	1,50	53,29	50,49	43,77	53,89	
153_B	Maastrichterlaan 31	183434,75	327734,84	4,50	54,59	51,78	45,05	55,18	
153_C	Maastrichterlaan 31	183434,75	327734,84	7,50	54,75	51,94	45,22	55,35	
154_A	Maastrichterlaan 33	183429,57	327725,25	1,50	53,71	50,91	44,19	54,31	
154_B	Maastrichterlaan 33	183429,57	327725,25	4,50	54,85	52,04	45,32	55,45	
154_C	Maastrichterlaan 33	183429,57	327725,25	7,50	54,98	52,17	45,45	55,58	
155_A	Maastrichterlaan 35	183416,61	327712,48	1,50	53,15	50,35	43,63	53,75	
155_B	Maastrichterlaan 35	183416,61	327712,48	4,50	54,45	51,65	44,93	55,05	
155_C	Maastrichterlaan 35	183416,61	327712,48	7,50	54,65	51,84	45,12	55,25	
156_A	Maastrichterlaan 37	183411,44	327703,02	1,50	53,59	50,79	44,08	54,20	
156_B	Maastrichterlaan 37	183411,44	327703,02	4,50	54,75	51,94	45,22	55,35	
156_C	Maastrichterlaan 37	183411,44	327703,02	7,50	54,95	52,14	45,42	55,55	
157_A	Maastrichterlaan 39	183392,09	327681,66	1,50	53,18	50,38	43,66	53,78	
157_B	Maastrichterlaan 39	183392,09	327681,66	4,50	54,46	51,64	44,93	55,05	
157_C	Maastrichterlaan 39	183392,09	327681,66	7,50	54,72	51,91	45,18	55,31	
158_A	Maastrichterlaan 41	183378,42	327660,97	1,50	54,48	51,68	44,96	55,08	
158_B	Maastrichterlaan 41	183378,42	327660,97	4,50	55,49	52,68	45,96	56,09	
158_C	Maastrichterlaan 41	183378,42	327660,97	7,50	55,63	52,82	46,10	56,23	
159_A	Maastrichterlaan 43	183348,57	327635,62	1,50	54,70	51,89	45,18	55,30	
159_B	Maastrichterlaan 43	183348,57	327635,62	4,50	55,57	52,76	46,03	56,16	
160_A	Maastrichterlaan 47	183310,47	327606,09	1,50	54,37	51,57	44,86	54,98	
160_B	Maastrichterlaan 47	183310,47	327606,09	4,50	55,29	52,48	45,76	55,89	
160_C	Maastrichterlaan 47	183310,47	327606,09	7,50	55,44	52,63	45,91	56,04	
161_A	Maastrichterlaan 49	183304,54	327600,29	1,50	54,63	51,83	45,11	55,23	
161_B	Maastrichterlaan 49	183304,54	327600,29	4,50	55,48	52,67	45,94	56,07	
161_C	Maastrichterlaan 49	183304,54	327600,29	7,50	55,61	52,79	46,07	56,20	
162_B	Maastrichterlaan 5	183545,91	327869,97	5,50	60,78	57,85	51,00	61,27	
162_C	Maastrichterlaan 5	183545,91	327869,97	8,50	60,33	57,40	50,55	60,82	
162_D	Maastrichterlaan 5	183545,91	327869,97	11,50	59,80	56,88	50,03	60,29	
162a_B	Maastrichterlaan 5	183547,76	327873,00	5,50	60,85	57,92	51,06	61,34	
162a_C	Maastrichterlaan 5	183547,76	327873,00	8,50	60,38	57,45	50,60	60,87	
162a_D	Maastrichterlaan 5	183547,76	327873,00	11,50	59,84	56,92	50,07	60,33	
162b_B	Maastrichterlaan 5	183547,31	327872,25	5,50	60,82	57,89	51,04	61,31	
162b_C	Maastrichterlaan 5	183547,31	327872,25	8,50	60,36	57,43	50,58	60,85	
162b_D	Maastrichterlaan 5	183547,31	327872,25	11,50	59,82	56,90	50,05	60,31	

Alle getoonde dB-waarden zijn A-gewogen

Rapport: Resultatentabel  
 Model: Definitief model september2022 geluidbelasting per bron-LvdA  
 LAeq totaalresultaten voor toetspunten  
 Groep: Pr. Mauritslaan-Wolfeynde-Maastrichterlaan  
 Groepsreductie: Ja

Naam	Toetspunt	Omschrijving	X	Y	Hoogte	Dag	Avond	Nacht	Lden
163_A		Maastrichterlaan 51	183288,84	327586,74	1,50	55,25	52,44	45,73	55,85
163_B		Maastrichterlaan 51	183288,84	327586,74	4,50	56,04	53,23	46,50	56,63
163_C		Maastrichterlaan 51	183288,84	327586,74	7,50	56,09	53,28	46,56	56,69
165_A		Prins Mauritslaan 1	183648,80	328003,56	1,50	62,44	59,60	52,85	63,01
165_B		Prins Mauritslaan 1	183648,80	328003,56	4,50	62,45	59,61	52,86	63,02
165_C		Prins Mauritslaan 1	183648,80	328003,56	7,50	61,85	59,00	52,25	62,41
165a_A		Prins Mauritslaan 1	183649,45	328004,43	1,50	62,39	59,55	52,80	62,96
165a_B		Prins Mauritslaan 1	183649,45	328004,43	4,50	62,41	59,57	52,82	62,98
165a_C		Prins Mauritslaan 1	183649,45	328004,43	7,50	61,83	58,98	52,23	62,39
166_A		Prins Mauritslaan 10	183660,63	328054,85	4,50	61,82	59,00	52,27	62,41
166a_B		Prins Mauritslaan 10	183659,93	328053,93	4,50	61,75	58,93	52,19	62,34
167_A		Prins Mauritslaan 100	184018,57	328517,09	1,50	59,60	56,78	50,06	60,19
167_B		Prins Mauritslaan 100	184018,57	328517,09	4,50	59,94	57,13	50,39	60,53
168_A		Prins Mauritslaan 100	184017,92	328522,62	1,50	54,90	52,09	45,36	55,49
168_B		Prins Mauritslaan 100	184017,92	328522,62	4,50	55,38	52,57	45,84	55,97
169_A		Prins Mauritslaan 102	184026,99	328527,46	1,50	59,65	56,83	50,11	60,24
169_B		Prins Mauritslaan 102	184026,99	328527,46	4,50	59,96	57,15	50,42	60,55
169_C		Prins Mauritslaan 102	184026,99	328527,46	7,50	59,82	57,00	50,28	60,41
170_A		Prins Mauritslaan 102	184024,46	328531,02	1,50	56,49	53,67	46,94	57,08
170_B		Prins Mauritslaan 102	184024,46	328531,02	4,50	56,88	54,06	47,34	57,47
170_C		Prins Mauritslaan 102	184024,46	328531,02	7,50	56,84	54,02	47,29	57,43
171_A		Prins Mauritslaan 104	184032,53	328535,90	1,50	59,29	56,48	49,75	59,88
171_B		Prins Mauritslaan 104	184032,53	328535,90	4,50	59,64	56,83	50,10	60,23
171_C		Prins Mauritslaan 104	184032,53	328535,90	7,50	59,56	56,74	50,02	60,15
172_A		Prins Mauritslaan 104	184029,10	328536,12	1,50	56,92	54,10	47,37	57,51
172_B		Prins Mauritslaan 104	184029,10	328536,12	4,50	57,35	54,53	47,81	57,94
172_C		Prins Mauritslaan 104	184029,10	328536,12	7,50	57,32	54,50	47,77	57,91
173_A		Prins Mauritslaan 106	184035,91	328539,82	1,50	59,31	56,50	49,76	59,90
173_B		Prins Mauritslaan 106	184035,91	328539,82	4,50	59,66	56,85	50,11	60,25
173_C		Prins Mauritslaan 106	184035,91	328539,82	7,50	59,57	56,76	50,02	60,16
174_A		Prins Mauritslaan 107	183992,98	328433,00	1,50	59,13	56,32	49,59	59,72
174_B		Prins Mauritslaan 107	183992,98	328433,00	4,50	59,71	56,89	50,17	60,30
174_C		Prins Mauritslaan 107	183992,98	328433,00	7,50	59,60	56,79	50,06	60,19
175_A		Prins Mauritslaan 108	184041,63	328545,92	1,50	59,62	56,80	50,07	60,21
175_B		Prins Mauritslaan 108	184041,63	328545,92	4,50	59,92	57,10	50,38	60,51
175_C		Prins Mauritslaan 108	184041,63	328545,92	7,50	59,79	56,97	50,24	60,38
176_A		Prins Mauritslaan 109	183998,60	328439,28	1,50	58,95	56,14	49,41	59,54
176_B		Prins Mauritslaan 109	183998,60	328439,28	4,50	59,51	56,70	49,97	60,10
176_C		Prins Mauritslaan 109	183998,60	328439,28	7,50	59,42	56,61	49,89	60,02
177_A		Prins Mauritslaan 109a	184003,78	328445,78	1,50	58,90	56,09	49,37	59,50
177_B		Prins Mauritslaan 109a	184003,78	328445,78	4,50	59,47	56,65	49,93	60,06
177_C		Prins Mauritslaan 109a	184003,78	328445,78	7,50	59,42	56,61	49,88	60,01
178_A		Prins Mauritslaan 10A	183660,39	328054,53	7,50	61,35	58,53	51,80	61,94
178a_C		Prins Mauritslaan 10A	183659,74	328053,68	7,50	61,22	58,40	51,68	61,81
179_D		Prins Mauritslaan 10B	183660,84	328055,13	10,50	60,90	58,08	51,34	61,49
179a_D		Prins Mauritslaan 10B	183660,12	328054,18	10,50	60,87	58,05	51,33	61,46
180_A		Prins Mauritslaan 11	183680,81	328050,35	1,50	62,74	59,92	53,20	63,33
180_B		Prins Mauritslaan 11	183680,81	328050,35	4,50	62,77	59,95	53,22	63,36
180_C		Prins Mauritslaan 11	183680,81	328050,35	7,50	62,16	59,34	52,62	62,75
180a_A		Prins Mauritslaan 11	183680,10	328049,49	1,50	62,77	59,95	53,22	63,36
180a_B		Prins Mauritslaan 11	183680,10	328049,49	4,50	62,78	59,96	53,23	63,37
180a_C		Prins Mauritslaan 11	183680,10	328049,49	7,50	62,18	59,36	52,63	62,77
181_A		Prins Mauritslaan 110	184045,93	328551,16	1,50	59,65	56,83	50,10	60,24
181_B		Prins Mauritslaan 110	184045,93	328551,16	4,50	59,93	57,12	50,39	60,52
181_C		Prins Mauritslaan 110	184045,93	328551,16	7,50	59,81	56,99	50,26	60,40
182_A		Prins Mauritslaan 111	184012,55	328456,93	1,50	58,76	55,95	49,23	59,36
182_B		Prins Mauritslaan 111	184012,55	328456,93	4,50	59,34	56,53	49,80	59,93

Alle getoonde dB-waarden zijn A-gewogen

Rapport: Resultatentabel  
 Model: Definitief model september2022 geluidbelasting per bron-LvdA  
 LAeq totaalresultaten voor toetspunten  
 Groep: Pr. Mauritslaan-Wolfeynde-Maastrichterlaan  
 Groepsreductie: Ja

Naam									
Toetspunt	Omschrijving	X	Y	Hoogte	Dag	Avond	Nacht	Lden	
182_C	Prins Mauritslaan 111	184012,55	328456,93	7,50	59,29	56,47	49,75	59,88	
183_A	Prins Mauritslaan 112	184050,23	328556,41	1,50	59,69	56,88	50,14	60,28	
183_B	Prins Mauritslaan 112	184050,23	328556,41	4,50	59,97	57,15	50,42	60,56	
183_C	Prins Mauritslaan 112	184050,23	328556,41	7,50	59,83	57,01	50,29	60,42	
184_A	Prins Mauritslaan 113	184015,80	328462,14	1,50	59,02	56,21	49,49	59,62	
184_B	Prins Mauritslaan 113	184015,80	328462,14	4,50	59,59	56,77	50,05	60,18	
184_C	Prins Mauritslaan 113	184015,80	328462,14	7,50	59,52	56,70	49,97	60,11	
185_A	Prins Mauritslaan 114	184054,55	328561,67	1,50	59,76	56,94	50,22	60,35	
185_B	Prins Mauritslaan 114	184054,55	328561,67	4,50	60,03	57,21	50,48	60,62	
185_C	Prins Mauritslaan 114	184054,55	328561,67	7,50	59,90	57,08	50,36	60,49	
186_A	Prins Mauritslaan 115	184023,89	328471,44	1,50	58,78	55,97	49,25	59,38	
186_B	Prins Mauritslaan 115	184023,89	328471,44	4,50	59,36	56,55	49,82	59,95	
186_C	Prins Mauritslaan 115	184023,89	328471,44	7,50	59,27	56,46	49,73	59,86	
187_A	Prins Mauritslaan 116	184058,83	328566,89	1,50	59,81	56,99	50,27	60,40	
187_B	Prins Mauritslaan 116	184058,83	328566,89	4,50	60,07	57,26	50,53	60,66	
187_C	Prins Mauritslaan 116	184058,83	328566,89	7,50	59,93	57,11	50,38	60,52	
188_A	Prins Mauritslaan 117	184028,23	328477,01	1,50	58,69	55,88	49,16	59,29	
188_B	Prins Mauritslaan 117	184028,23	328477,01	4,50	59,30	56,49	49,76	59,89	
188_C	Prins Mauritslaan 117	184028,23	328477,01	7,50	59,15	56,33	49,61	59,74	
189_A	Prins Mauritslaan 119	184033,16	328495,27	1,50	62,32	59,50	52,77	62,91	
189_B	Prins Mauritslaan 119	184033,16	328495,27	4,50	62,33	59,51	52,78	62,92	
190_A	Prins Mauritslaan 12	183665,16	328061,00	1,50	61,63	58,81	52,09	62,22	
190_B	Prins Mauritslaan 12	183665,16	328061,00	4,50	61,89	59,06	52,34	62,48	
190_C	Prins Mauritslaan 12	183665,16	328061,00	7,50	61,42	58,60	51,87	62,01	
191_A	Prins Mauritslaan 121	184049,53	328497,90	1,50	57,47	54,67	47,95	58,07	
191_B	Prins Mauritslaan 121	184049,53	328497,90	4,50	58,27	55,46	48,74	58,87	
192_A	Prins Mauritslaan 125	184058,14	328508,43	1,50	57,53	54,73	48,01	58,13	
192_B	Prins Mauritslaan 125	184058,14	328508,43	4,50	58,40	55,59	48,87	59,00	
193_A	Prins Mauritslaan 126	184112,68	328630,22	1,50	60,61	57,77	51,01	61,18	
193_B	Prins Mauritslaan 126	184112,68	328630,22	4,50	60,78	57,93	51,17	61,34	
193_C	Prins Mauritslaan 126	184112,68	328630,22	7,50	60,55	57,70	50,95	61,11	
194_A	Prins Mauritslaan 128	184117,14	328635,64	1,50	60,65	57,78	51,01	61,20	
194_B	Prins Mauritslaan 128	184117,14	328635,64	4,50	60,82	57,96	51,18	61,37	
195_A	Prins Mauritslaan 129	184071,13	328525,58	1,50	57,71	54,90	48,19	58,31	
195_B	Prins Mauritslaan 129	184071,13	328525,58	4,50	58,59	55,78	49,06	59,19	
195_C	Prins Mauritslaan 129	184071,13	328525,58	7,50	58,65	55,84	49,11	59,24	
196_A	Prins Mauritslaan 13	183684,77	328055,12	1,50	62,62	59,80	53,08	63,21	
196_B	Prins Mauritslaan 13	183684,77	328055,12	4,50	62,66	59,85	53,12	63,25	
196_C	Prins Mauritslaan 13	183684,77	328055,12	7,50	62,08	59,26	52,54	62,67	
196a_A	Prins Mauritslaan 13	183683,87	328054,04	1,50	62,65	59,83	53,11	63,24	
196a_B	Prins Mauritslaan 13	183683,87	328054,04	4,50	62,70	59,89	53,15	63,29	
196a_C	Prins Mauritslaan 13	183683,87	328054,04	7,50	62,11	59,29	52,57	62,70	
197_A	Prins Mauritslaan 131	184083,71	328541,48	1,50	57,71	54,91	48,19	58,31	
197_B	Prins Mauritslaan 131	184083,71	328541,48	4,50	58,54	55,73	49,01	59,14	
197_C	Prins Mauritslaan 131	184083,71	328541,48	7,50	58,62	55,81	49,09	59,22	
198_A	Prins Mauritslaan 133	184087,97	328546,87	1,50	57,66	54,85	48,14	58,26	
198_B	Prins Mauritslaan 133	184087,97	328546,87	4,50	58,49	55,68	48,95	59,08	
198_C	Prins Mauritslaan 133	184087,97	328546,87	7,50	58,56	55,75	49,03	59,16	
199_A	Prins Mauritslaan 135	184095,23	328555,89	1,50	57,52	54,72	48,00	58,12	
199_B	Prins Mauritslaan 135	184095,23	328555,89	4,50	58,34	55,53	48,81	58,94	
199_C	Prins Mauritslaan 135	184095,23	328555,89	7,50	58,40	55,59	48,87	59,00	
200_A	Prins Mauritslaan 137	184104,80	328567,34	1,50	57,27	54,46	47,75	57,87	
200_B	Prins Mauritslaan 137	184104,80	328567,34	4,50	58,18	55,37	48,65	58,78	
201_A	Prins Mauritslaan 139	184112,64	328576,53	1,50	57,05	54,24	47,53	57,65	
201_B	Prins Mauritslaan 139	184112,64	328576,53	4,50	58,03	55,22	48,50	58,63	
201_C	Prins Mauritslaan 139	184112,64	328576,53	7,50	58,14	55,33	48,60	58,73	
202_A	Prins Mauritslaan 15	183689,65	328061,01	1,50	62,49	59,67	52,94	63,08	

Alle getoonde dB-waarden zijn A-gewogen

Rapport: Resultatentabel  
 Model: Definitief model september2022 geluidbelasting per bron-LvdA  
 LAeq totaalresultaten voor toetspunten  
 Groep: Pr. Mauritslaan-Wolfeynde-Maastrichterlaan  
 Groepsreductie: Ja

Naam	Toetspunt	Omschrijving	X	Y	Hoogte	Dag	Avond	Nacht	Lden
202_B	Prins Mauritslaan 15	183689,65	328061,01	4,50	62,53	59,72	52,98	63,12	
202_C	Prins Mauritslaan 15	183689,65	328061,01	7,50	61,98	59,17	52,44	62,57	
202a_A	Prins Mauritslaan 15	183687,77	328058,74	1,50	62,54	59,72	52,98	63,13	
202a_B	Prins Mauritslaan 15	183687,77	328058,74	4,50	62,58	59,76	53,02	63,17	
202a_C	Prins Mauritslaan 15	183687,77	328058,74	7,50	62,03	59,21	52,48	62,62	
203_A	Prins Mauritslaan 15a	183689,99	328061,43	1,50	62,48	59,66	52,93	63,07	
203_B	Prins Mauritslaan 15a	183689,99	328061,43	4,50	62,52	59,70	52,98	63,11	
203_C	Prins Mauritslaan 15a	183689,99	328061,43	7,50	61,98	59,16	52,43	62,57	
203a_A	Prins Mauritslaan 15a	183688,19	328059,25	1,50	62,52	59,71	52,98	63,11	
203a_B	Prins Mauritslaan 15a	183688,19	328059,25	4,50	62,57	59,75	53,02	63,16	
203a_C	Prins Mauritslaan 15a	183688,19	328059,25	7,50	62,01	59,19	52,47	62,60	
206_A	Prins Mauritslaan 16	183681,58	328081,58	1,50	61,84	59,02	52,29	62,43	
206_B	Prins Mauritslaan 16	183681,58	328081,58	4,50	61,93	59,11	52,38	62,52	
206_C	Prins Mauritslaan 16	183681,58	328081,58	7,50	61,52	58,70	51,98	62,11	
207_A	Prins Mauritslaan 18	183685,13	328086,22	1,50	61,75	58,94	52,21	62,34	
207_B	Prins Mauritslaan 18	183685,13	328086,22	4,50	61,84	59,02	52,30	62,43	
208_A	Prins Mauritslaan 19	183695,17	328067,68	1,50	62,34	59,52	52,80	62,93	
208_B	Prins Mauritslaan 19	183695,17	328067,68	4,50	62,37	59,56	52,83	62,96	
208_C	Prins Mauritslaan 19	183695,17	328067,68	7,50	61,87	59,05	52,31	62,46	
208a_A	Prins Mauritslaan 19	183693,58	328065,76	1,50	62,39	59,57	52,84	62,98	
208a_B	Prins Mauritslaan 19	183693,58	328065,76	4,50	62,44	59,62	52,88	63,03	
208a_C	Prins Mauritslaan 19	183693,58	328065,76	7,50	61,91	59,09	52,37	62,50	
209_A	Prins Mauritslaan 191	184780,29	329429,41	1,50	62,32	59,43	52,62	62,84	
209_B	Prins Mauritslaan 191	184780,29	329429,41	4,50	62,76	59,87	53,07	63,29	
210_A	Prins Mauritslaan 193	184785,03	329435,52	1,50	62,00	59,10	52,29	62,52	
210_B	Prins Mauritslaan 193	184785,03	329435,52	4,50	62,49	59,60	52,79	63,01	
210_C	Prins Mauritslaan 193	184785,03	329435,52	7,50	62,36	59,46	52,66	62,88	
211_A	Prins Mauritslaan 2	183645,76	328033,59	1,50	62,47	59,64	52,90	63,05	
211_B	Prins Mauritslaan 2	183645,76	328033,59	4,50	62,46	59,63	52,90	63,04	
211_C	Prins Mauritslaan 2	183645,76	328033,59	7,50	61,93	59,10	52,36	62,51	
211a_A	Prins Mauritslaan 2	183645,00	328032,62	1,50	62,47	59,64	52,90	63,05	
211a_B	Prins Mauritslaan 2	183645,00	328032,62	4,50	62,45	59,63	52,89	63,04	
211a_C	Prins Mauritslaan 2	183645,00	328032,62	7,50	61,92	59,10	52,35	62,50	
212_A	Prins Mauritslaan 20	183688,21	328090,23	1,50	61,69	58,87	52,14	62,28	
212_B	Prins Mauritslaan 20	183688,21	328090,23	4,50	61,78	58,96	52,23	62,37	
213_A	Prins Mauritslaan 23	183708,85	328084,54	1,50	61,76	58,95	52,22	62,35	
213_B	Prins Mauritslaan 23	183708,85	328084,54	4,50	61,84	59,03	52,30	62,43	
213_C	Prins Mauritslaan 23	183708,85	328084,54	7,50	61,37	58,55	51,83	61,96	
214_A	Prins Mauritslaan 28	183715,34	328138,75	1,50	57,27	54,47	47,76	57,88	
214_B	Prins Mauritslaan 28	183715,34	328138,75	4,50	58,02	55,21	48,49	58,62	
214_C	Prins Mauritslaan 28	183715,34	328138,75	7,50	58,04	55,23	48,51	58,64	
215_A	Prins Mauritslaan 29	183730,01	328112,39	1,50	62,33	59,51	52,78	62,92	
215_B	Prins Mauritslaan 29	183730,01	328112,39	4,50	62,17	59,35	52,63	62,76	
215_C	Prins Mauritslaan 29	183730,01	328112,39	7,50	61,53	58,72	51,98	62,12	
216_A	Prins Mauritslaan 3	183658,26	328015,56	1,50	61,26	58,43	51,69	61,84	
216_B	Prins Mauritslaan 3	183658,26	328015,56	4,50	61,59	58,76	52,02	62,17	
216_C	Prins Mauritslaan 3	183658,26	328015,56	7,50	61,31	58,48	51,74	61,89	
216a_A	Prins Mauritslaan 3	183658,04	328015,27	1,50	61,26	58,43	51,69	61,84	
216a_B	Prins Mauritslaan 3	183658,04	328015,27	4,50	61,60	58,77	52,03	62,18	
216a_C	Prins Mauritslaan 3	183658,04	328015,27	7,50	61,32	58,48	51,74	61,89	
217_A	Prins Mauritslaan 30	183724,76	328148,30	1,50	57,79	54,99	48,28	58,40	
217_B	Prins Mauritslaan 30	183724,76	328148,30	4,50	58,45	55,64	48,92	59,05	
218_A	Prins Mauritslaan 31	183735,24	328118,05	1,50	62,04	59,22	52,49	62,63	
218_B	Prins Mauritslaan 31	183735,24	328118,05	4,50	61,92	59,11	52,38	62,51	
218_C	Prins Mauritslaan 31	183735,24	328118,05	7,50	61,33	58,51	51,78	61,92	
219_A	Prins Mauritslaan 33	183748,25	328127,12	1,50	59,26	56,45	49,73	59,86	
219_B	Prins Mauritslaan 33	183748,25	328127,12	4,50	59,57	56,76	50,04	60,17	

Alle getoonde dB-waarden zijn A-gewogen

Rapport: Resultatentabel  
 Model: Definitief model september2022 geluidbelasting per bron-LvdA  
 LAeq totaalresultaten voor toetspunten  
 Groep: Pr. Mauritslaan-Wolfeynde-Maastrichterlaan  
 Groepsreductie: Ja

Naam	Toetspunt	Omschrijving	X	Y	Hoogte	Dag	Avond	Nacht	Lden
220_A	Prins Mauritslaan 34	183733,35	328157,49	1,50	58,11	55,30	48,59	58,71	
220_B	Prins Mauritslaan 34	183733,35	328157,49	4,50	58,70	55,89	49,17	59,30	
220_C	Prins Mauritslaan 34	183733,35	328157,49	7,50	58,61	55,80	49,08	59,21	
221_A	Prins Mauritslaan 35	183754,86	328139,11	1,50	60,46	57,65	50,93	61,06	
221_B	Prins Mauritslaan 35	183754,86	328139,11	4,50	60,57	57,75	51,03	61,16	
221_C	Prins Mauritslaan 35	183754,86	328139,11	7,50	60,20	57,39	50,66	60,79	
222_A	Prins Mauritslaan 36	183737,58	328164,68	1,50	57,60	54,79	48,07	58,20	
222_B	Prins Mauritslaan 36	183737,58	328164,68	4,50	58,25	55,44	48,72	58,85	
222_C	Prins Mauritslaan 36	183737,58	328164,68	7,50	58,21	55,39	48,68	58,80	
223_A	Prins Mauritslaan 37	183758,50	328141,86	1,50	59,92	57,10	50,38	60,51	
223_B	Prins Mauritslaan 37	183758,50	328141,86	4,50	60,12	57,31	50,58	60,71	
223_C	Prins Mauritslaan 37	183758,50	328141,86	7,50	59,83	57,01	50,29	60,42	
224_A	Prins Mauritslaan 38	183751,38	328179,12	1,50	58,32	55,52	48,81	58,93	
224_B	Prins Mauritslaan 38	183751,38	328179,12	4,50	58,90	56,09	49,37	59,50	
225_A	Prins Mauritslaan 39	183761,47	328144,09	1,50	59,55	56,74	50,01	60,14	
225_B	Prins Mauritslaan 39	183761,47	328144,09	4,50	59,81	56,99	50,27	60,40	
225_C	Prins Mauritslaan 39	183761,47	328144,09	7,50	59,58	56,76	50,04	60,17	
226a_A	Prins Mauritslaan 4	183648,54	328037,15	1,50	62,46	59,64	52,91	63,05	
226a_B	Prins Mauritslaan 4	183648,54	328037,15	4,50	62,47	59,65	52,91	63,06	
226a_C	Prins Mauritslaan 4	183648,54	328037,15	7,50	61,94	59,12	52,38	62,53	
226_A	Prins Mauritslaan 4	183650,49	328039,64	1,50	62,45	59,63	52,90	63,04	
226_B	Prins Mauritslaan 4	183650,49	328039,64	4,50	62,46	59,64	52,90	63,05	
226_C	Prins Mauritslaan 4	183650,49	328039,64	7,50	61,92	59,10	52,36	62,51	
227_A	Prins Mauritslaan 40	183755,12	328183,76	1,50	58,35	55,55	48,84	58,96	
227_B	Prins Mauritslaan 40	183755,12	328183,76	4,50	58,91	56,10	49,38	59,51	
228_A	Prins Mauritslaan 41	183770,83	328151,63	1,50	58,72	55,91	49,18	59,31	
228_B	Prins Mauritslaan 41	183770,83	328151,63	4,50	59,14	56,32	49,59	59,73	
228_C	Prins Mauritslaan 41	183770,83	328151,63	7,50	59,05	56,23	49,50	59,64	
229_C	Prins Mauritslaan 42	183765,25	328196,56	8,50	58,67	55,86	49,14	59,27	
230_C	Prins Mauritslaan 42A	183771,48	328204,40	8,50	58,71	55,90	49,17	59,30	
231_C	Prins Mauritslaan 42B	183777,71	328212,25	8,50	58,68	55,87	49,15	59,28	
232_A	Prins Mauritslaan 43	183774,29	328156,90	1,50	58,99	56,18	49,45	59,58	
232_B	Prins Mauritslaan 43	183774,29	328156,90	4,50	59,40	56,58	49,85	59,99	
232_C	Prins Mauritslaan 43	183774,29	328156,90	7,50	59,31	56,49	49,76	59,90	
233_B	Prins Mauritslaan 44	183765,48	328196,85	5,50	58,91	56,10	49,37	59,50	
234_B	Prins Mauritslaan 44A	183771,72	328204,70	5,50	58,90	56,09	49,37	59,50	
235_B	Prins Mauritslaan 44B	183777,84	328212,41	5,50	58,87	56,06	49,34	59,47	
236_A	Prins Mauritslaan 45	183790,03	328178,85	1,50	58,93	56,13	49,41	59,53	
236_B	Prins Mauritslaan 45	183790,03	328178,85	4,50	59,37	56,55	49,83	59,96	
236_C	Prins Mauritslaan 45	183790,03	328178,85	7,50	59,21	56,39	49,66	59,80	
237_A	Prins Mauritslaan 46	183765,66	328197,08	2,50	58,72	55,91	49,20	59,32	
238_A	Prins Mauritslaan 46A	183771,92	328204,96	2,50	58,71	55,90	49,18	59,31	
239_A	Prins Mauritslaan 46B	183777,98	328212,58	2,50	58,72	55,91	49,20	59,32	
240_A	Prins Mauritslaan 51	183807,86	328199,75	1,50	58,26	55,45	48,73	58,86	
240_B	Prins Mauritslaan 51	183807,86	328199,75	4,50	58,71	55,90	49,18	59,31	
240_C	Prins Mauritslaan 51	183807,86	328199,75	7,50	58,62	55,81	49,08	59,21	
241_A	Prins Mauritslaan 53	183810,78	328203,39	1,50	58,20	55,39	48,68	58,80	
241_B	Prins Mauritslaan 53	183810,78	328203,39	4,50	58,65	55,83	49,11	59,24	
241_C	Prins Mauritslaan 53	183810,78	328203,39	7,50	58,56	55,74	49,02	59,15	
242_A	Prins Mauritslaan 55	183819,03	328214,72	1,50	58,32	55,51	48,79	58,92	
242_B	Prins Mauritslaan 55	183819,03	328214,72	4,50	58,72	55,91	49,19	59,32	
242_C	Prins Mauritslaan 55	183819,03	328214,72	7,50	58,61	55,80	49,08	59,21	
243_A	Prins Mauritslaan 57	183823,22	328218,78	1,50	58,04	55,24	48,52	58,64	
243_B	Prins Mauritslaan 57	183823,22	328218,78	4,50	58,50	55,69	48,96	59,09	
243_C	Prins Mauritslaan 57	183823,22	328218,78	7,50	58,44	55,63	48,91	59,04	
244_A	Prins Mauritslaan 59	183828,58	328225,94	1,50	58,17	55,37	48,64	58,77	
244_B	Prins Mauritslaan 59	183828,58	328225,94	4,50	58,62	55,81	49,09	59,22	

Alle getoonde dB-waarden zijn A-gewogen

Rapport: Resultatentabel  
 Model: Definitief model september2022 geluidbelasting per bron-LvdA  
 LAeq totaalresultaten voor toetspunten  
 Groep: Pr. Mauritslaan-Wolfeynde-Maastrichterlaan  
 Groepsreductie: Ja

Naam	Toetspunt	Omschrijving	X	Y	Hoogte	Dag	Avond	Nacht	Lden
244_C	Prins Mauritslaan 59	183828,58	328225,94	7,50	58,55	55,74	49,01	59,14	
245_B	Prins Mauritslaan 5a	183662,87	328021,31	4,50	61,42	58,60	51,86	62,01	
245_C	Prins Mauritslaan 5a	183662,87	328021,31	7,50	61,17	58,34	51,60	61,75	
245a_B	Prins Mauritslaan 5a	183661,78	328019,94	4,50	61,43	58,60	51,87	62,01	
245a_C	Prins Mauritslaan 5a	183661,78	328019,94	7,50	61,17	58,35	51,60	61,75	
246_B	Prins Mauritslaan 5b	183663,14	328021,64	4,50	61,42	58,60	51,85	62,00	
246_C	Prins Mauritslaan 5b	183663,14	328021,64	7,50	61,17	58,34	51,60	61,75	
246a_B	Prins Mauritslaan 5b	183662,05	328020,28	4,50	61,43	58,61	51,87	62,02	
246a_C	Prins Mauritslaan 5b	183662,05	328020,28	7,50	61,17	58,34	51,60	61,75	
249_A	Prins Mauritslaan 60	183829,72	328278,51	1,50	58,68	55,88	49,15	59,28	
249_B	Prins Mauritslaan 60	183829,72	328278,51	4,50	59,12	56,31	49,59	59,72	
250_A	Prins Mauritslaan 61	183831,23	328230,17	1,50	58,17	55,36	48,64	58,77	
250_B	Prins Mauritslaan 61	183831,23	328230,17	4,50	58,54	55,73	49,00	59,13	
250_C	Prins Mauritslaan 61	183831,23	328230,17	7,50	58,40	55,59	48,87	59,00	
251_A	Prins Mauritslaan 62	183838,66	328290,49	1,50	58,52	55,71	49,00	59,12	
251_B	Prins Mauritslaan 62	183838,66	328290,49	4,50	59,00	56,18	49,46	59,59	
252_A	Prins Mauritslaan 63	183836,38	328235,40	1,50	58,11	55,30	48,58	58,71	
252_B	Prins Mauritslaan 63	183836,38	328235,40	4,50	58,59	55,78	49,06	59,19	
252_C	Prins Mauritslaan 63	183836,38	328235,40	7,50	58,53	55,72	48,99	59,12	
253_A	Prins Mauritslaan 64	183847,60	328301,42	1,50	58,51	55,70	48,98	59,11	
253_B	Prins Mauritslaan 64	183847,60	328301,42	4,50	58,97	56,16	49,44	59,57	
254_A	Prins Mauritslaan 65	183850,41	328252,30	1,50	57,73	54,92	48,21	58,33	
254_B	Prins Mauritslaan 65	183850,41	328252,30	4,50	58,34	55,53	48,81	58,94	
254_C	Prins Mauritslaan 65	183850,41	328252,30	7,50	58,33	55,51	48,78	58,92	
255_A	Prins Mauritslaan 66	183858,40	328313,66	1,50	58,75	55,94	49,22	59,35	
255_B	Prins Mauritslaan 66	183858,40	328313,66	4,50	59,19	56,38	49,66	59,79	
256_A	Prins Mauritslaan 67	183853,93	328256,73	1,50	57,74	54,93	48,21	58,34	
256_B	Prins Mauritslaan 67	183853,93	328256,73	4,50	58,37	55,56	48,84	58,97	
256_C	Prins Mauritslaan 67	183853,93	328256,73	7,50	58,36	55,54	48,82	58,95	
257_A	Prins Mauritslaan 68	183879,23	328333,52	1,50	61,53	58,70	51,98	62,12	
257_B	Prins Mauritslaan 68	183879,23	328333,52	4,50	61,62	58,80	52,07	62,21	
258_A	Prins Mauritslaan 69	183857,54	328261,25	1,50	57,97	55,16	48,43	58,56	
258_B	Prins Mauritslaan 69	183857,54	328261,25	4,50	58,59	55,78	49,05	59,18	
258_C	Prins Mauritslaan 69	183857,54	328261,25	7,50	58,57	55,75	49,03	59,16	
260_A	Prins Mauritslaan 7	183668,10	328027,83	1,50	60,96	58,13	51,40	61,54	
260_B	Prins Mauritslaan 7	183668,10	328027,83	4,50	61,38	58,56	51,83	61,97	
260_C	Prins Mauritslaan 7	183668,10	328027,83	7,50	61,12	58,30	51,56	61,71	
260a_A	Prins Mauritslaan 7	183666,29	328025,57	1,50	60,99	58,16	51,43	61,57	
260a_B	Prins Mauritslaan 7	183666,29	328025,57	4,50	61,39	58,57	51,83	61,98	
260a_C	Prins Mauritslaan 7	183666,29	328025,57	7,50	61,14	58,32	51,58	61,73	
261_A	Prins Mauritslaan 70	183882,96	328346,03	1,50	59,14	56,32	49,60	59,73	
261_B	Prins Mauritslaan 70	183882,96	328346,03	4,50	59,55	56,74	50,01	60,14	
262_A	Prins Mauritslaan 71	183861,17	328265,81	1,50	58,38	55,56	48,83	58,97	
262_B	Prins Mauritslaan 71	183861,17	328265,81	4,50	58,92	56,11	49,38	59,51	
262_C	Prins Mauritslaan 71	183861,17	328265,81	7,50	58,86	56,05	49,32	59,45	
263_A	Prins Mauritslaan 72	183890,00	328354,79	1,50	59,17	56,36	49,63	59,76	
263_B	Prins Mauritslaan 72	183890,00	328354,79	4,50	59,63	56,81	50,08	60,22	
264_A	Prins Mauritslaan 72a	183894,28	328360,35	1,50	59,10	56,29	49,57	59,70	
264_B	Prins Mauritslaan 72a	183894,28	328360,35	4,50	59,58	56,76	50,04	60,17	
265_A	Prins Mauritslaan 73	183865,21	328270,88	1,50	58,53	55,71	48,99	59,12	
265_B	Prins Mauritslaan 73	183865,21	328270,88	4,50	59,06	56,24	49,52	59,65	
265_C	Prins Mauritslaan 73	183865,21	328270,88	7,50	59,01	56,20	49,47	59,60	
266_A	Prins Mauritslaan 75	183870,28	328274,72	1,50	57,86	55,04	48,32	58,45	
266_B	Prins Mauritslaan 75	183870,28	328274,72	4,50	58,43	55,60	48,88	59,02	
266_C	Prins Mauritslaan 75	183870,28	328274,72	7,50	58,46	55,64	48,91	59,05	
267_A	Prins Mauritslaan 76	183919,99	328392,58	1,50	58,73	55,91	49,19	59,32	
267_B	Prins Mauritslaan 76	183919,99	328392,58	4,50	59,12	56,30	49,58	59,71	

Alle getoonde dB-waarden zijn A-gewogen

Rapport: Resultatentabel  
 Model: Definitief model september2022 geluidbelasting per bron-LvdA  
 LAeq totaalresultaten voor toetspunten  
 Groep: Pr. Mauritslaan-Wolfeynde-Maastrichterlaan  
 Groepsreductie: Ja

Naam	Toetspunt	Omschrijving	X	Y	Hoogte	Dag	Avond	Nacht	Lden
267_C	Prins Mauritslaan 76	183919,99	328392,58	7,50	59,01	56,20	49,47	59,60	
268_A	Prins Mauritslaan 77	183874,18	328282,21	1,50	58,35	55,54	48,82	58,95	
268_B	Prins Mauritslaan 77	183874,18	328282,21	4,50	58,92	56,11	49,38	59,51	
268_C	Prins Mauritslaan 77	183874,18	328282,21	7,50	58,89	56,07	49,34	59,48	
269_A	Prins Mauritslaan 77a	183877,80	328286,33	1,50	58,19	55,38	48,65	58,78	
269_B	Prins Mauritslaan 77a	183877,80	328286,33	4,50	58,80	55,98	49,26	59,39	
269_C	Prins Mauritslaan 77a	183877,80	328286,33	7,50	58,80	55,99	49,27	59,40	
270_A	Prins Mauritslaan 79	183888,49	328300,59	1,50	58,46	55,64	48,92	59,05	
270_B	Prins Mauritslaan 79	183888,49	328300,59	4,50	59,02	56,21	49,48	59,61	
270_C	Prins Mauritslaan 79	183888,49	328300,59	7,50	59,02	56,20	49,48	59,61	
500_A	Prins Mauritslaan 8	183656,54	328047,39	1,50	62,45	59,63	52,90	63,04	
500_B	Prins Mauritslaan 8	183656,54	328047,39	4,50	62,44	59,62	52,89	63,03	
500_C	Prins Mauritslaan 8	183656,54	328047,39	7,50	61,89	59,07	52,34	62,48	
272_A	Prins Mauritslaan 81	183892,98	328306,33	1,50	58,33	55,52	48,80	58,93	
272_B	Prins Mauritslaan 81	183892,98	328306,33	4,50	58,94	56,12	49,40	59,53	
272_C	Prins Mauritslaan 81	183892,98	328306,33	7,50	58,96	56,14	49,41	59,55	
273_A	Prins Mauritslaan 82	183936,28	328413,96	1,50	58,33	55,52	48,79	58,92	
273_B	Prins Mauritslaan 82	183936,28	328413,96	4,50	58,72	55,91	49,19	59,32	
273_C	Prins Mauritslaan 82	183936,28	328413,96	7,50	58,64	55,83	49,10	59,23	
274_A	Prins Mauritslaan 83	183897,73	328312,38	1,50	58,47	55,66	48,93	59,06	
274_B	Prins Mauritslaan 83	183897,73	328312,38	4,50	59,04	56,22	49,50	59,63	
274_C	Prins Mauritslaan 83	183897,73	328312,38	7,50	59,01	56,19	49,47	59,60	
275_A	Prins Mauritslaan 84	183941,20	328420,42	1,50	58,18	55,37	48,65	58,78	
275_B	Prins Mauritslaan 84	183941,20	328420,42	4,50	58,61	55,79	49,07	59,20	
275_C	Prins Mauritslaan 84	183941,20	328420,42	7,50	58,54	55,72	48,99	59,13	
276_A	Prins Mauritslaan 84a	183944,93	328425,31	1,50	58,14	55,33	48,61	58,74	
276_B	Prins Mauritslaan 84a	183944,93	328425,31	4,50	58,58	55,76	49,04	59,17	
276_C	Prins Mauritslaan 84a	183944,93	328425,31	7,50	58,50	55,69	48,96	59,09	
277_A	Prins Mauritslaan 84b	183949,94	328431,88	1,50	58,10	55,29	48,56	58,69	
277_B	Prins Mauritslaan 84b	183949,94	328431,88	4,50	58,53	55,72	48,99	59,12	
277_C	Prins Mauritslaan 84b	183949,94	328431,88	7,50	58,46	55,64	48,91	59,05	
278_A	Prins Mauritslaan 85	183903,79	328320,50	1,50	58,67	55,86	49,13	59,26	
278_B	Prins Mauritslaan 85	183903,79	328320,50	4,50	59,21	56,40	49,67	59,80	
278_C	Prins Mauritslaan 85	183903,79	328320,50	7,50	59,16	56,34	49,62	59,75	
279_A	Prins Mauritslaan 86	183955,12	328438,69	1,50	58,12	55,31	48,59	58,72	
279_B	Prins Mauritslaan 86	183955,12	328438,69	4,50	58,58	55,77	49,05	59,18	
279_C	Prins Mauritslaan 86	183955,12	328438,69	7,50	58,51	55,70	48,98	59,11	
280_A	Prins Mauritslaan 87	183907,34	328325,02	1,50	58,57	55,75	49,03	59,16	
280_B	Prins Mauritslaan 87	183907,34	328325,02	4,50	59,09	56,27	49,54	59,68	
280_C	Prins Mauritslaan 87	183907,34	328325,02	7,50	59,03	56,21	49,48	59,62	
281_A	Prins Mauritslaan 89	183909,93	328339,97	1,50	62,00	59,18	52,45	62,59	
281_B	Prins Mauritslaan 89	183909,93	328339,97	4,50	62,00	59,18	52,45	62,59	
281_C	Prins Mauritslaan 89	183909,93	328339,97	7,50	61,50	58,68	51,95	62,09	
282_A	Prins Mauritslaan 9	183673,64	328034,75	1,50	60,87	58,05	51,32	61,46	
282_B	Prins Mauritslaan 9	183673,64	328034,75	4,50	61,35	58,53	51,80	61,94	
282_C	Prins Mauritslaan 9	183673,64	328034,75	7,50	61,05	58,23	51,50	61,64	
282a_A	Prins Mauritslaan 9	183671,89	328032,56	1,50	60,92	58,10	51,37	61,51	
282a_B	Prins Mauritslaan 9	183671,89	328032,56	4,50	61,38	58,56	51,82	61,97	
282a_C	Prins Mauritslaan 9	183671,89	328032,56	7,50	61,10	58,27	51,54	61,68	
283_A	Prins Mauritslaan 90	183972,50	328459,26	1,50	58,67	55,85	49,14	59,26	
283_B	Prins Mauritslaan 90	183972,50	328459,26	4,50	59,11	56,29	49,57	59,70	
283_C	Prins Mauritslaan 90	183972,50	328459,26	7,50	58,98	56,17	49,45	59,58	
284_A	Prins Mauritslaan 91	183917,91	328347,21	1,50	61,18	58,36	51,64	61,77	
284_B	Prins Mauritslaan 91	183917,91	328347,21	4,50	61,29	58,47	51,74	61,88	
284_C	Prins Mauritslaan 91	183917,91	328347,21	7,50	60,95	58,13	51,40	61,54	
285_A	Prins Mauritslaan 92	183976,64	328463,82	1,50	58,91	56,10	49,38	59,51	
285_B	Prins Mauritslaan 92	183976,64	328463,82	4,50	59,32	56,51	49,79	59,92	

Alle getoonde dB-waarden zijn A-gewogen

Rapport: Resultatentabel  
 Model: Definitief model september2022 geluidbelasting per bron-LvdA  
 LAeq totaalresultaten voor toetspunten  
 Groep: Pr. Mauritslaan-Wolfeynde-Maastrichterlaan  
 Groepsreductie: Ja

Naam									
Toetspunt	Omschrijving	X	Y	Hoogte	Dag	Avond	Nacht	Lden	
285_C	Prins Mauritslaan 92	183976,64	328463,82	7,50	59,19	56,37	49,64	59,78	
286_A	Prins Mauritslaan 93	183921,72	328352,15	1,50	61,25	58,44	51,70	61,84	
286_B	Prins Mauritslaan 93	183921,72	328352,15	4,50	61,35	58,54	51,81	61,94	
286_C	Prins Mauritslaan 93	183921,72	328352,15	7,50	61,01	58,19	51,46	61,60	
287_A	Prins Mauritslaan 94	183980,91	328469,68	1,50	58,86	56,05	49,33	59,46	
287_B	Prins Mauritslaan 94	183980,91	328469,68	4,50	59,32	56,51	49,78	59,91	
287_C	Prins Mauritslaan 94	183980,91	328469,68	7,50	59,20	56,38	49,65	59,79	
288_A	Prins Mauritslaan 95	183933,16	328357,08	1,50	59,20	56,39	49,65	59,79	
288_B	Prins Mauritslaan 95	183933,16	328357,08	4,50	59,64	56,81	50,09	60,23	
288_C	Prins Mauritslaan 95	183933,16	328357,08	7,50	59,57	56,75	50,03	60,16	
289_A	Prins Mauritslaan 98	184013,36	328510,64	1,50	59,59	56,78	50,05	60,18	
289_B	Prins Mauritslaan 98	184013,36	328510,64	4,50	59,96	57,14	50,42	60,55	

Alle getoonde dB-waarden zijn A-gewogen

Rapport: Resultatentabel  
 Model: Definitief model september2022 geluidbelasting per bron-LvdA  
 LAeq totaalresultaten voor toetspunten  
 Groep: Raadhuisstraat-Brugstraat-Adsteeg  
 Groepsreductie: Ja

Naam									
Toetspunt	Omschrijving	X	Y	Hoogte	Dag	Avond	Nacht	Lden	
002_A	Adsteeg 16	183803,58	327561,85	1,50	57,76	54,95	48,23	58,36	
002_B	Adsteeg 16	183803,58	327561,85	4,50	58,20	55,38	48,65	58,79	
004_A	Adsteeg 16a	183806,17	327555,18	1,50	57,79	54,98	48,25	58,38	
004_B	Adsteeg 16a	183806,17	327555,18	4,50	58,13	55,31	48,58	58,72	
005_A	Adsteeg 23	183787,97	327539,32	1,50	62,96	60,14	53,40	63,55	
005_B	Adsteeg 23	183787,97	327539,32	4,50	62,63	59,81	53,07	63,22	
006_A	Adsteeg 26	183836,98	327448,13	1,50	59,60	56,76	49,82	60,11	
006_B	Adsteeg 26	183836,98	327448,13	4,50	59,30	56,46	49,52	59,81	
007_A	Adsteeg 26	183834,91	327440,59	1,50	61,68	58,82	52,02	62,22	
007_B	Adsteeg 26	183834,91	327440,59	4,50	61,26	58,41	51,60	61,81	
024_A	Brugstraat 1	183714,95	327701,58	1,50	61,39	58,57	51,84	61,98	
024_B	Brugstraat 1	183714,95	327701,58	4,50	61,47	58,65	51,92	62,06	
024_C	Brugstraat 1	183714,95	327701,58	7,50	61,01	58,19	51,46	61,60	
024b_A	Brugstraat 1	183713,34	327704,35	1,50	61,28	58,45	51,73	61,87	
024b_B	Brugstraat 1	183713,34	327704,35	4,50	61,35	58,53	51,81	61,94	
024b_C	Brugstraat 1	183713,34	327704,35	7,50	60,90	58,08	51,36	61,49	
025_A	Brugstraat 10	183746,15	327673,05	1,50	63,51	60,68	53,96	64,10	
025_B	Brugstraat 10	183746,15	327673,05	4,50	63,23	60,41	53,68	63,82	
025a_A	Brugstraat 10	183746,68	327670,91	1,50	63,71	60,89	54,17	64,30	
025a_B	Brugstraat 10	183746,68	327670,91	4,50	63,38	60,56	53,83	63,97	
025b_A	Brugstraat 10	183745,82	327674,39	1,50	63,43	60,61	53,89	64,02	
025b_B	Brugstraat 10	183745,82	327674,39	4,50	63,20	60,38	53,66	63,79	
026_A	Brugstraat 12	183747,28	327667,80	1,50	64,09	61,27	54,53	64,68	
026_B	Brugstraat 12	183747,28	327667,80	4,50	63,63	60,81	54,08	64,22	
026a_A	Brugstraat 12	183747,44	327666,67	1,50	64,27	61,45	54,72	64,86	
026a_B	Brugstraat 12	183747,44	327666,67	4,50	63,76	60,94	54,21	64,35	
027_A	Brugstraat 14	183748,00	327664,10	1,50	64,67	61,84	55,12	65,26	
027_B	Brugstraat 14	183748,00	327664,10	4,50	64,08	61,26	54,53	64,67	
027a_A	Brugstraat 14	183748,36	327662,72	1,50	64,77	61,95	55,22	65,36	
027a_B	Brugstraat 14	183748,36	327662,72	4,50	64,12	61,30	54,57	64,71	
028_A	Brugstraat 16	183749,22	327658,71	1,50	65,28	62,45	55,73	65,87	
028_B	Brugstraat 16	183749,22	327658,71	4,50	64,40	61,58	54,86	64,99	
028_C	Brugstraat 16	183749,22	327658,71	7,50	63,14	60,31	53,59	63,73	
028a_A	Brugstraat 16	183749,87	327656,06	1,50	65,55	62,74	56,00	66,14	
028a_B	Brugstraat 16	183749,87	327656,06	4,50	64,54	61,72	54,99	65,13	
028a_C	Brugstraat 16	183749,87	327656,06	7,50	63,18	60,36	53,63	63,77	
029_A	Brugstraat 1a	183719,43	327693,90	1,50	61,84	59,02	52,30	62,43	
029_B	Brugstraat 1a	183719,43	327693,90	4,50	61,88	59,06	52,33	62,47	
029_C	Brugstraat 1a	183719,43	327693,90	7,50	61,35	58,53	51,80	61,94	
029b_A	Brugstraat 1a	183718,45	327695,57	1,50	61,73	58,90	52,18	62,32	
029b_B	Brugstraat 1a	183718,45	327695,57	4,50	61,77	58,96	52,23	62,36	
029b_C	Brugstraat 1a	183718,45	327695,57	7,50	61,26	58,44	51,71	61,85	
030_A	Brugstraat 2	183738,00	327708,74	1,50	60,15	57,33	50,60	60,74	
030_B	Brugstraat 2	183738,00	327708,74	4,50	60,43	57,61	50,88	61,02	
030_C	Brugstraat 2	183738,00	327708,74	7,50	60,14	57,32	50,59	60,73	
030a_A	Brugstraat 2	183737,81	327712,14	1,50	59,67	56,85	50,12	60,26	
030a_B	Brugstraat 2	183737,81	327712,14	4,50	60,04	57,22	50,49	60,63	
030a_C	Brugstraat 2	183737,81	327712,14	7,50	59,79	56,97	50,24	60,38	
031_A	Brugstraat 3	183723,76	327686,47	1,50	62,56	59,74	53,02	63,15	
031_B	Brugstraat 3	183723,76	327686,47	4,50	62,48	59,66	52,94	63,07	
031a_A	Brugstraat 3	183725,14	327684,10	1,50	62,67	59,86	53,13	63,26	
031a_B	Brugstraat 3	183725,14	327684,10	4,50	62,50	59,68	52,96	63,09	
031b_A	Brugstraat 3	183722,27	327689,02	1,50	62,26	59,44	52,71	62,85	
031b_B	Brugstraat 3	183722,27	327689,02	4,50	62,22	59,40	52,67	62,81	
032_A	Brugstraat 4	183741,19	327692,61	1,50	61,93	59,10	52,37	62,51	
032_B	Brugstraat 4	183741,19	327692,61	4,50	62,03	59,21	52,49	62,62	
032_C	Brugstraat 4	183741,19	327692,61	7,50	61,59	58,76	52,04	62,18	

Alle getoonde dB-waarden zijn A-gewogen

Rapport: Resultatentabel  
 Model: Definitief model september2022 geluidbelasting per bron-LvdA  
 LAeq totaalresultaten voor toetspunten  
 Groep: Raadhuisstraat-Brugstraat-Adsteeg  
 Groepsreductie: Ja

Naam	Toetspunt	Omschrijving	X	Y	Hoogte	Dag	Avond	Nacht	Lden
032a_A	Brugstraat 4	183741,93	327689,90	1,50	62,09	59,27	52,54	62,68	
032a_B	Brugstraat 4	183741,93	327689,90	4,50	62,15	59,33	52,60	62,74	
032a_C	Brugstraat 4	183741,93	327689,90	7,50	61,68	58,86	52,12	62,27	
032b_A	Brugstraat 4	183740,32	327695,81	1,50	61,70	58,88	52,15	62,29	
032b_B	Brugstraat 4	183740,32	327695,81	4,50	61,83	59,00	52,28	62,42	
032b_C	Brugstraat 4	183740,32	327695,81	7,50	61,43	58,61	51,88	62,02	
033_A	Brugstraat 5	183727,71	327679,42	1,50	63,13	60,31	53,57	63,72	
033_B	Brugstraat 5	183727,71	327679,42	4,50	62,90	60,08	53,35	63,49	
033_C	Brugstraat 5	183727,71	327679,42	7,50	62,14	59,32	52,59	62,73	
033a_A	Brugstraat 5	183728,41	327678,16	1,50	63,28	60,46	53,73	63,87	
033a_B	Brugstraat 5	183728,41	327678,16	4,50	63,04	60,22	53,50	63,63	
033a_C	Brugstraat 5	183728,41	327678,16	7,50	62,27	59,45	52,72	62,86	
033b_A	Brugstraat 5	183726,71	327681,25	1,50	62,97	60,15	53,43	63,56	
033b_B	Brugstraat 5	183726,71	327681,25	4,50	62,78	59,96	53,23	63,37	
033b_C	Brugstraat 5	183726,71	327681,25	7,50	62,05	59,22	52,49	62,63	
034_A	Brugstraat 6	183743,93	327682,01	1,50	62,75	59,93	53,20	63,34	
034_B	Brugstraat 6	183743,93	327682,01	4,50	62,68	59,86	53,13	63,27	
034_C	Brugstraat 6	183743,93	327682,01	7,50	62,10	59,28	52,55	62,69	
034a_A	Brugstraat 6	183744,52	327679,62	1,50	62,97	60,15	53,42	63,56	
034a_B	Brugstraat 6	183744,52	327679,62	4,50	62,85	60,03	53,30	63,44	
034a_C	Brugstraat 6	183744,52	327679,62	7,50	62,23	59,41	52,68	62,82	
034b_A	Brugstraat 6	183743,07	327685,48	1,50	62,44	59,62	52,89	63,03	
034b_B	Brugstraat 6	183743,07	327685,48	4,50	62,44	59,61	52,89	63,03	
034b_C	Brugstraat 6	183743,07	327685,48	7,50	61,91	59,09	52,36	62,50	
035_A	Brugstraat 7	183730,92	327673,57	1,50	63,72	60,89	54,16	64,30	
035_B	Brugstraat 7	183730,92	327673,57	4,50	63,38	60,56	53,83	63,97	
035_C	Brugstraat 7	183730,92	327673,57	7,50	62,53	59,71	52,99	63,12	
035a_A	Brugstraat 7	183731,96	327671,67	1,50	63,88	61,06	54,34	64,47	
035a_B	Brugstraat 7	183731,96	327671,67	4,50	63,51	60,69	53,96	64,10	
035a_C	Brugstraat 7	183731,96	327671,67	7,50	62,63	59,80	53,07	63,21	
035b_A	Brugstraat 7	183729,79	327675,63	1,50	63,49	60,67	53,95	64,08	
035b_B	Brugstraat 7	183729,79	327675,63	4,50	63,20	60,38	53,64	63,79	
035b_C	Brugstraat 7	183729,79	327675,63	7,50	62,37	59,55	52,83	62,96	
036_A	Brugstraat 9	183736,74	327661,43	1,50	64,49	61,67	54,94	65,08	
036_B	Brugstraat 9	183736,74	327661,43	4,50	64,06	61,24	54,51	64,65	
036a_A	Brugstraat 9	183738,43	327657,81	1,50	64,67	61,85	55,12	65,26	
036a_B	Brugstraat 9	183738,43	327657,81	4,50	64,19	61,37	54,65	64,78	
164_A	Molenstraat 2	183709,44	327705,55	1,50	56,53	53,71	46,99	57,12	
164_B	Molenstraat 2	183709,44	327705,55	4,50	56,67	53,84	47,12	57,26	
164b_A	Molenstraat 2	183709,77	327705,74	1,50	56,74	53,92	47,19	57,33	
164b_B	Molenstraat 2	183709,77	327705,74	4,50	56,87	54,05	47,33	57,46	
352_A	Molenstraat 4	183702,38	327701,38	1,50	51,75	48,93	42,21	52,34	
352_B	Molenstraat 4	183702,38	327701,38	4,50	52,09	49,27	42,54	52,68	
352b_A	Molenstraat 4	183703,41	327701,99	1,50	52,62	49,79	43,06	53,20	
352b_B	Molenstraat 4	183703,41	327701,99	4,50	52,85	50,02	43,29	53,43	
290_A	Raadhuisstraat 18	183626,29	327834,33	1,50	64,98	62,06	55,24	65,48	
290_B	Raadhuisstraat 18	183626,29	327834,33	4,50	64,50	61,59	54,76	65,01	
290_C	Raadhuisstraat 18	183626,29	327834,33	7,50	63,54	60,63	53,81	64,05	
360_B	Raadhuisstraat 20	183631,74	327828,92	4,50	64,67	61,77	54,96	65,19	
360_C	Raadhuisstraat 20	183631,74	327828,92	7,80	63,53	60,63	53,82	64,05	
361_B	Raadhuisstraat 22	183642,81	327819,64	4,50	64,24	61,37	54,59	64,78	
361_C	Raadhuisstraat 22	183642,81	327819,64	7,80	63,18	60,31	53,53	63,72	
361_D	Raadhuisstraat 22	183642,81	327819,64	10,50	62,37	59,50	52,71	62,91	
291_A	Raadhuisstraat 23	183702,70	327729,76	1,50	64,73	61,91	55,18	65,32	
291_B	Raadhuisstraat 23	183702,70	327729,76	4,50	64,14	61,32	54,59	64,73	
291_C	Raadhuisstraat 23	183702,70	327729,76	7,50	63,07	60,25	53,52	63,66	
291a_A	Raadhuisstraat 23	183704,96	327726,34	1,50	64,55	61,73	55,00	65,14	

Alle getoonde dB-waarden zijn A-gewogen

Rapport: Resultatentabel  
Model: Definitief model september2022 geluidbelasting per bron-LvdA  
L<sub>Aeq</sub> totaalresultaten voor toetspunten  
Groep: Raadhuisstraat-Brugstraat-Adsteeg  
Groepsreductie: Ja

Naam				X	Y	Hoogte	Dag	Avond	Nacht	Lden
Toetspunt	Omschrijving									
291a_B	Raadhuisstraat	23	183704,96	327726,34	4,50	64,01	61,19	54,46	64,60	
291a_C	Raadhuisstraat	23	183704,96	327726,34	7,50	62,99	60,17	53,45	63,58	

Alle getoonde dB-waarden zijn A-gewogen

Rapport: Resultatentabel  
Model: Definitief model september2022 geluidbelasting per bron-LvdA  
L<sub>Aeq</sub> totaalresultaten voor toetspunten  
Groep: Schimmerterweg (80 km/uur)  
Groepsreductie: Ja

Naam				X	Y	Hoogte	Dag	Avond	Nacht	Lden
Toetspunt	Omschrijving									
292_A	Schimmerterweg	15	184592,64	325875,72	1,50	63,13	60,41	53,78	63,81	
292_B	Schimmerterweg	15	184592,64	325875,72	4,50	62,51	59,78	53,16	63,19	

Alle getoonde dB-waarden zijn A-gewogen

Rapport: Resultatentabel  
 Model: Definitief model september2022 geluidbelasting per bron-LvdA  
 LAeq totaalresultaten voor toetspunten  
 Groep: Stationstraat  
 Groepsreductie: Ja

Naam									
Toetspunt	Omschrijving		X	Y	Hoogte	Dag	Avond	Nacht	Lden
298_C	Stationstraat 9B	183561,03	327998,42	7,50	62,45	59,54	52,71	62,96	
298_B	Stationstraat 9B	183561,03	327998,42	4,50	63,00	60,08	53,25	63,50	
296_C	Stationstraat 64	183214,91	328245,81	7,50	56,81	54,00	47,27	57,40	
296_B	Stationstraat 64	183214,91	328245,81	4,50	56,85	54,03	47,31	57,44	
296_A	Stationstraat 64	183214,91	328245,81	1,50	56,14	53,33	46,62	56,74	
295_B	Stationstraat 62	183220,87	328241,82	4,50	56,58	53,76	47,04	57,17	
295_A	Stationstraat 62	183220,87	328241,82	1,50	55,83	53,02	46,31	56,43	
294_B	Stationstraat 49	183335,12	328217,53	4,50	59,67	56,86	50,13	60,26	
294_A	Stationstraat 49	183335,12	328217,53	1,50	59,12	56,31	49,59	59,72	
293_C	Stationstraat 30	183355,19	328145,88	7,50	56,71	53,90	47,17	57,30	
293_B	Stationstraat 30	183355,19	328145,88	4,50	56,72	53,91	47,19	57,32	
293_A	Stationstraat 30	183355,19	328145,88	1,50	56,10	53,30	46,58	56,70	
297_C	Stationstraat 13A	183554,42	328005,68	7,50	62,48	59,58	52,76	62,99	
297_B	Stationstraat 13A	183554,42	328005,68	4,50	63,01	60,11	53,29	63,52	
297_A	Stationstraat 13A	183554,42	328005,68	1,50	63,08	60,18	53,36	63,59	
366_B	Stationstraat 126	182892,79	328489,85	5,00	60,27	57,45	50,72	60,86	
366_A	Stationstraat 126	182892,79	328489,85	2,00	60,22	57,40	50,66	60,81	
365_B	Stationstraat 124	182920,95	328466,84	5,00	63,98	61,16	54,44	64,57	
365_A	Stationstraat 124	182920,95	328466,84	2,00	64,32	61,50	54,78	64,91	

Alle getoonde dB-waarden zijn A-gewogen

Rapport: Resultatentabel  
Model: Definitief model september2022 geluidbelasting per bron-LvdA  
L'Aeq totaalresultaten voor toetspunten  
Groep: Zandstraat  
Groepsreductie: Ja

Naam	Toetspunt	Omschrijving	X	Y	Hoogte	Dag	Avond	Nacht	Lden
013_A	Berkenlaan 34	186797,54	328359,13	1,50	47,74	44,93	38,20	48,33	
013_B	Berkenlaan 34	186797,54	328359,13	4,50	49,27	46,46	39,72	49,86	
013_C	Berkenlaan 34	186797,54	328359,13	7,50	49,54	46,72	40,00	50,13	
014_A	Berkenlaan 36	186820,11	328369,16	1,50	60,12	57,31	50,58	60,71	
014_B	Berkenlaan 36	186820,11	328369,16	4,50	60,27	57,46	50,74	60,87	
015_A	Berkenlaan 37	186788,06	328382,07	1,50	51,35	48,54	41,82	51,95	
015_B	Berkenlaan 37	186788,06	328382,07	4,50	52,62	49,81	43,08	53,21	
015_C	Berkenlaan 37	186788,06	328382,07	7,50	52,85	50,04	43,32	53,45	
016_A	Berkenlaan 39	186790,96	328391,85	1,50	57,19	54,38	47,65	57,78	
016_B	Berkenlaan 39	186790,96	328391,85	4,50	57,74	54,92	48,20	58,33	
016_C	Berkenlaan 39	186790,96	328391,85	7,50	57,72	54,91	48,17	58,31	
143_A	Hobbelrade 2	186909,31	328208,85	1,50	59,98	57,16	50,44	60,57	
143_B	Hobbelrade 2	186909,31	328208,85	4,50	60,15	57,34	50,61	60,74	
143_C	Hobbelrade 2	186909,31	328208,85	7,50	59,77	56,95	50,23	60,36	
302_A	Zandstraat 1	187034,71	328044,75	1,50	56,50	53,68	46,97	57,09	
302_B	Zandstraat 1	187034,71	328044,75	4,50	56,80	53,99	47,27	57,40	
303_A	Zandstraat 10	186983,43	328088,23	1,50	61,80	58,98	52,25	62,39	
303_B	Zandstraat 10	186983,43	328088,23	4,50	61,26	58,43	51,71	61,85	
303_C	Zandstraat 10	186983,43	328088,23	7,50	60,25	57,43	50,70	60,84	
304_A	Zandstraat 11	186994,07	328100,52	1,50	59,09	56,28	49,55	59,68	
304_B	Zandstraat 11	186994,07	328100,52	4,50	59,22	56,40	49,68	59,81	
304_C	Zandstraat 11	186994,07	328100,52	7,50	58,75	55,94	49,21	59,34	
305_A	Zandstraat 12	186979,09	328094,97	1,50	61,88	59,06	52,33	62,47	
305_B	Zandstraat 12	186979,09	328094,97	4,50	61,33	58,51	51,78	61,92	
305_C	Zandstraat 12	186979,09	328094,97	7,50	60,29	57,47	50,74	60,88	
306_A	Zandstraat 13	186987,42	328112,03	1,50	58,65	55,84	49,11	59,24	
306_B	Zandstraat 13	186987,42	328112,03	4,50	58,80	55,99	49,26	59,39	
307_A	Zandstraat 14	186973,46	328101,09	1,50	60,87	58,04	51,31	61,45	
307_B	Zandstraat 14	186973,46	328101,09	4,50	60,55	57,73	51,01	61,14	
307_C	Zandstraat 14	186973,46	328101,09	7,50	59,74	56,92	50,20	60,33	
308_A	Zandstraat 15	186979,93	328123,72	1,50	59,05	56,23	49,50	59,64	
308_B	Zandstraat 15	186979,93	328123,72	4,50	59,16	56,34	49,61	59,75	
308_C	Zandstraat 15	186979,93	328123,72	7,50	58,75	55,93	49,20	59,34	
309_A	Zandstraat 16	186969,72	328105,94	1,50	60,61	57,79	51,06	61,20	
309_B	Zandstraat 16	186969,72	328105,94	4,50	60,39	57,58	50,84	60,98	
309_C	Zandstraat 16	186969,72	328105,94	7,50	59,66	56,84	50,11	60,25	
310_A	Zandstraat 18	186937,82	328153,07	1,50	60,29	57,47	50,75	60,88	
310_B	Zandstraat 18	186937,82	328153,07	4,50	60,35	57,53	50,81	60,94	
311_A	Zandstraat 2	187012,30	328021,72	1,50	55,65	52,84	46,12	56,25	
311_B	Zandstraat 2	187012,30	328021,72	4,50	56,08	53,27	46,54	56,67	
312_A	Zandstraat 20	186934,96	328157,82	1,50	60,29	57,47	50,74	60,88	
312_B	Zandstraat 20	186934,96	328157,82	4,50	60,38	57,56	50,83	60,97	
313_A	Zandstraat 22	186926,26	328172,28	1,50	59,98	57,16	50,43	60,57	
313_B	Zandstraat 22	186926,26	328172,28	4,50	60,12	57,30	50,57	60,71	
314_A	Zandstraat 24	186921,71	328178,58	1,50	59,14	56,33	49,61	59,74	
314_B	Zandstraat 24	186921,71	328178,58	4,50	59,41	56,60	49,87	60,00	
315_A	Zandstraat 3	187027,37	328052,82	1,50	57,32	54,51	47,79	57,92	
315_B	Zandstraat 3	187027,37	328052,82	4,50	57,52	54,71	47,98	58,11	
316_A	Zandstraat 39	186916,95	328266,55	1,50	56,31	53,50	46,78	56,91	
316_B	Zandstraat 39	186916,95	328266,55	4,50	57,00	54,20	47,48	57,60	
317_A	Zandstraat 4	187005,38	328035,58	1,50	56,53	53,71	46,99	57,12	
317_B	Zandstraat 4	187005,38	328035,58	4,50	56,81	53,99	47,26	57,40	
318_A	Zandstraat 41	186912,46	328275,10	1,50	56,42	53,62	46,91	57,03	
318_B	Zandstraat 41	186912,46	328275,10	4,50	57,08	54,27	47,55	57,68	
319_A	Zandstraat 43	186907,93	328283,72	1,50	56,57	53,77	47,06	57,18	
319_B	Zandstraat 43	186907,93	328283,72	4,50	57,19	54,38	47,67	57,79	
320_A	Zandstraat 45	186903,41	328292,33	1,50	56,76	53,95	47,23	57,36	

Alle getoonde dB-waarden zijn A-gewogen

Rapport: Resultatentabel  
 Model: Definitief model september2022 geluidbelasting per bron-LvdA  
 LAeq totaalresultaten voor toetspunten  
 Groep: Zandstraat  
 Groepsreductie: Ja

Naam	Toetspunt	Omschrijving	X	Y	Hoogte	Dag	Avond	Nacht	Lden
320_B	Zandstraat	45	186903,41	328292,33	4,50	57,35	54,54	47,82	57,95
321_A	Zandstraat	47	186898,43	328300,98	1,50	56,93	54,13	47,41	57,53
321_B	Zandstraat	47	186898,43	328300,98	4,50	57,49	54,68	47,96	58,09
322_A	Zandstraat	49	186893,89	328309,63	1,50	56,91	54,10	47,38	57,51
322_B	Zandstraat	49	186893,89	328309,63	4,50	57,45	54,64	47,93	58,05
323_A	Zandstraat	5	187010,14	328067,40	1,50	61,78	58,95	52,23	62,37
323_B	Zandstraat	5	187010,14	328067,40	4,50	61,25	58,43	51,71	61,84
324_A	Zandstraat	51	186888,98	328318,34	1,50	57,04	54,23	47,51	57,64
324_B	Zandstraat	51	186888,98	328318,34	4,50	57,56	54,75	48,04	58,16
325_A	Zandstraat	53	186884,87	328326,16	1,50	57,00	54,19	47,47	57,60
325_B	Zandstraat	53	186884,87	328326,16	4,50	57,54	54,73	48,00	58,13
326_A	Zandstraat	55	186871,89	328349,08	1,50	56,35	53,54	46,83	56,95
326_B	Zandstraat	55	186871,89	328349,08	4,50	57,06	54,25	47,54	57,66
327_A	Zandstraat	57	186866,15	328355,92	1,50	56,63	53,83	47,11	57,23
327_B	Zandstraat	57	186866,15	328355,92	4,50	57,34	54,53	47,80	57,93
328_A	Zandstraat	59	186858,83	328364,79	1,50	56,87	54,06	47,35	57,47
328_B	Zandstraat	59	186858,83	328364,79	4,50	57,50	54,68	47,97	58,09
329_A	Zandstraat	6	186995,54	328055,24	1,50	57,43	54,61	47,89	58,02
329_B	Zandstraat	6	186995,54	328055,24	4,50	57,71	54,89	48,17	58,30
330_A	Zandstraat	61	186853,74	328370,96	1,50	56,85	54,04	47,32	57,45
330_B	Zandstraat	61	186853,74	328370,96	4,50	57,41	54,60	47,88	58,01
331_A	Zandstraat	63	186846,28	328378,08	1,50	57,70	54,89	48,17	58,30
331_B	Zandstraat	63	186846,28	328378,08	4,50	58,18	55,37	48,64	58,77
332_A	Zandstraat	65	186840,64	328386,85	1,50	57,40	54,59	47,87	58,00
332_B	Zandstraat	65	186840,64	328386,85	4,50	57,92	55,11	48,39	58,52
333_A	Zandstraat	67	186835,36	328394,22	1,50	57,30	54,49	47,77	57,90
333_B	Zandstraat	67	186835,36	328394,22	4,50	57,84	55,02	48,30	58,43
334_A	Zandstraat	69	186829,25	328403,64	1,50	56,95	54,14	47,42	57,55
334_B	Zandstraat	69	186829,25	328403,64	4,50	57,58	54,77	48,05	58,18
335_A	Zandstraat	7	187006,91	328071,71	1,50	62,15	59,33	52,61	62,74
335_B	Zandstraat	7	187006,91	328071,71	4,50	61,47	58,65	51,92	62,06
336_A	Zandstraat	71	186825,11	328411,96	1,50	56,10	53,29	46,57	56,70
336_B	Zandstraat	71	186825,11	328411,96	4,50	56,86	54,04	47,32	57,45
337_A	Zandstraat	73	186821,01	328422,56	1,50	54,85	52,04	45,32	55,45
337_B	Zandstraat	73	186821,01	328422,56	4,50	56,01	53,19	46,46	56,60
338_A	Zandstraat	75	186817,42	328431,83	1,50	54,03	51,22	44,50	54,63
338_B	Zandstraat	75	186817,42	328431,83	4,50	55,46	52,64	45,91	56,05
339_A	Zandstraat	77	186814,39	328439,66	1,50	53,38	50,57	43,84	53,97
339_B	Zandstraat	77	186814,39	328439,66	4,50	54,97	52,14	45,41	55,55
340_A	Zandstraat	79	186809,92	328451,44	1,50	52,48	49,66	42,93	53,07
340_B	Zandstraat	79	186809,92	328451,44	4,50	54,30	51,47	44,74	54,88
341_A	Zandstraat	8	186989,66	328066,03	1,50	57,77	54,96	48,23	58,36
341_B	Zandstraat	8	186989,66	328066,03	4,50	57,92	55,11	48,38	58,51
342_A	Zandstraat	9	187002,00	328088,78	1,50	58,66	55,84	49,12	59,25
342_B	Zandstraat	9	187002,00	328088,78	4,50	58,76	55,95	49,22	59,35
350_A	Iepenlaan	15	186862,43	328302,45	1,50	57,87	55,06	48,34	58,47
350_B	Iepenlaan	15	186862,43	328302,45	4,50	58,11	55,30	48,58	58,71
351_A	Iepenlaan	13	186854,33	328305,91	1,50	56,34	53,54	46,82	56,94
351_B	Iepenlaan	13	186854,33	328305,91	4,50	56,88	54,07	47,35	57,48
400_A	Beukenlaan	16	186766,61	328411,25	1,50	54,14	51,29	44,52	54,70
400_B	Beukenlaan	16	186766,61	328411,25	4,50	54,90	52,05	45,28	55,46
400_C	Beukenlaan	16	186766,61	328411,25	7,50	54,94	52,09	45,31	55,50
401_A	Beukenlaan	18	186772,25	328414,61	1,50	56,17	53,32	46,56	56,73
401_B	Beukenlaan	18	186772,25	328414,61	4,50	56,48	53,63	46,86	57,04
401_C	Beukenlaan	18	186772,25	328414,61	7,50	56,36	53,51	46,75	56,92

Alle getoonde dB-waarden zijn A-gewogen

Rapport: Resultatentabel  
Model: Definitief model september2022 geluidbelasting per bron-LvdA  
L<sub>Aeq</sub> totaalresultaten voor toetspunten  
Groep: Adsteeg (80 km/uur)  
Groepsreductie: Ja

Naam									
Toetspunt	Omschrijving	X	Y	Hoogte	Dag	Avond	Nacht	Lden	
008_A	Adsteeg 33	183827,66	327230,28	1,50	66,04	63,31	56,68	66,71	
008_B	Adsteeg 33	183827,66	327230,28	4,50	65,43	62,70	56,07	66,10	
009_A	Adsteeg 37	183831,47	327209,25	1,50	66,43	63,70	57,07	67,10	
009_B	Adsteeg 37	183831,47	327209,25	4,50	65,78	63,05	56,42	66,45	
010_A	Adsteeg 39	183832,42	327204,39	1,50	66,54	63,81	57,18	67,21	
010_B	Adsteeg 39	183832,42	327204,39	4,50	65,86	63,13	56,50	66,53	

Alle getoonde dB-waarden zijn A-gewogen

## **Bijlage F**

**Rekenresultaten cumulatieve geluidbelastingen exclusief aftrek art 110g Wgh**

## Rekenresultaten gecumuleerde geluidbelastingen excl. aftrek art. 110g Wgh.

Rapport: Resultatentabel  
 Model: Definitief model september2022 geluidbelasting cumulatief  
 LAeq totaalresultaten voor toetspunten  
 (hoofdgroep)  
 Groepsreductie: Nee

Naam									
Toetspunt	Omschrijving	X	Y	Hoogte	Dag	Avond	Nacht	Lden	
002_A	Adsteeg 16	183803,58	327561,85	1,50	62,80	59,99	53,29	63,40	
002_B	Adsteeg 16	183803,58	327561,85	4,50	63,30	60,47	53,81	63,91	
004_A	Adsteeg 16a	183806,17	327555,18	1,50	62,84	60,02	53,33	63,44	
004_B	Adsteeg 16a	183806,17	327555,18	4,50	63,23	60,40	53,75	63,84	
005_A	Adsteeg 23	183787,97	327539,32	1,50	67,98	65,15	58,43	68,57	
005_B	Adsteeg 23	183787,97	327539,32	4,50	67,68	64,85	58,14	68,27	
006_A	Adsteeg 26	183836,98	327448,13	1,50	64,68	61,83	54,95	65,20	
006_B	Adsteeg 26	183836,98	327448,13	4,50	64,42	61,58	54,74	64,96	
007_A	Adsteeg 26	183834,91	327440,59	1,50	66,75	63,89	57,11	67,30	
007_B	Adsteeg 26	183834,91	327440,59	4,50	66,36	63,50	56,73	66,91	
008_A	Adsteeg 33	183827,66	327230,28	1,50	68,07	65,33	58,72	68,74	
008_B	Adsteeg 33	183827,66	327230,28	4,50	67,48	64,74	58,13	68,15	
009_A	Adsteeg 37	183831,47	327209,25	1,50	68,45	65,72	59,10	69,13	
009_B	Adsteeg 37	183831,47	327209,25	4,50	67,80	65,07	58,45	68,48	
010_A	Adsteeg 39	183832,42	327204,39	1,50	68,56	65,83	59,21	69,24	
010_B	Adsteeg 39	183832,42	327204,39	4,50	67,88	65,15	58,53	68,56	
011_A	Aldenhofstraat 108	184813,13	329451,64	1,50	64,28	61,38	55,59	65,15	
011_B	Aldenhofstraat 108	184813,13	329451,64	4,50	65,65	62,73	56,94	66,51	
011_C	Aldenhofstraat 108	184813,13	329451,64	7,50	65,84	62,92	57,20	66,72	
012_A	Aldenhofstraat 110	184807,11	329448,66	1,50	64,74	61,84	55,97	65,58	
012_B	Aldenhofstraat 110	184807,11	329448,66	4,50	65,94	63,02	57,15	66,77	
012_C	Aldenhofstraat 110	184807,11	329448,66	7,50	66,07	63,14	57,35	66,92	
013_A	Berkenlaan 34	186797,54	328359,13	1,50	55,85	52,93	48,06	57,07	
013_B	Berkenlaan 34	186797,54	328359,13	4,50	57,58	54,64	49,88	58,83	
013_C	Berkenlaan 34	186797,54	328359,13	7,50	59,60	56,64	52,24	60,99	
014_A	Berkenlaan 36	186820,11	328369,16	1,50	65,44	62,61	56,21	66,13	
014_B	Berkenlaan 36	186820,11	328369,16	4,50	65,74	62,90	56,63	66,47	
015_A	Berkenlaan 37	186788,06	328382,07	1,50	57,21	54,35	48,44	58,06	
015_B	Berkenlaan 37	186788,06	328382,07	4,50	58,89	56,01	50,39	59,83	
015_C	Berkenlaan 37	186788,06	328382,07	7,50	60,64	57,71	52,80	61,83	
016_A	Berkenlaan 39	186790,96	328391,85	1,50	63,35	60,48	54,70	64,24	
016_B	Berkenlaan 39	186790,96	328391,85	4,50	64,14	61,26	55,63	65,08	
016_C	Berkenlaan 39	186790,96	328391,85	7,50	64,07	61,19	55,53	65,00	
400_A	Beukenlaan 16	186766,61	328411,25	1,50	60,72	57,82	52,26	61,67	
400_B	Beukenlaan 16	186766,61	328411,25	4,50	61,73	58,81	53,41	62,73	
400_C	Beukenlaan 16	186766,61	328411,25	7,50	62,22	59,30	54,09	63,30	
401_A	Beukenlaan 18	186772,25	328414,61	1,50	62,57	59,67	54,02	63,49	
401_B	Beukenlaan 18	186772,25	328414,61	4,50	63,14	60,23	54,74	64,11	
401_C	Beukenlaan 18	186772,25	328414,61	7,50	63,37	60,46	55,11	64,40	
017_A	Bongerd 66	187029,60	327310,59	2,50	63,35	60,53	53,81	63,94	
017_B	Bongerd 66	187029,60	327310,59	5,50	62,96	60,14	53,44	63,56	
018_A	Bongerd 66	187024,27	327310,09	1,80	57,37	54,55	47,84	57,96	
018_B	Bongerd 66	187024,27	327310,09	5,00	57,93	55,10	48,47	58,55	
019_A	Bongerd 66	187021,02	327313,71	1,50	57,17	54,35	47,63	57,76	
019_B	Bongerd 66	187021,02	327313,71	4,50	58,11	55,28	48,61	58,71	
020_A	Bongerd 66	187018,81	327314,78	1,50	53,72	50,89	44,40	54,38	
020_B	Bongerd 66	187018,81	327314,78	4,50	55,10	52,26	45,91	55,80	
021_A	Bongerd 66a	187035,92	327324,45	1,50	62,63	59,81	53,13	63,23	
021_B	Bongerd 66a	187035,92	327324,45	3,70	62,73	59,91	53,25	63,34	
021_C	Bongerd 66a	187035,92	327324,45	6,00	62,36	59,54	52,91	62,98	
022_A	Bongerd 66a	187035,69	327315,70	2,50	64,83	62,00	55,32	65,43	
022_B	Bongerd 66a	187035,69	327315,70	5,20	64,06	61,24	54,61	64,68	
023_A	Bongerd 66a	187034,44	327313,23	2,80	64,95	62,13	55,41	65,54	
023_B	Bongerd 66a	187034,44	327313,23	5,80	64,00	61,18	54,48	64,60	
024_A	Brugstraat 1	183714,95	327701,58	1,50	66,44	63,61	56,91	67,03	
024_B	Brugstraat 1	183714,95	327701,58	4,50	66,55	63,72	57,06	67,16	

Alle getoonde dB-waarden zijn A-gewogen

## Rekenresultaten gecumuleerde geluidbelastingen excl. aftrek art. 110g Wgh.

Rapport: Resultatentabel  
 Model: Definitief model september2022 geluidbelasting cumulatief  
 LAeq totaalresultaten voor toetspunten  
 (hoofdgroep)  
 Groep: Nee  
 Groepsreductie: Nee

Naam									
Toetspunt	Omschrijving	X	Y	Hoogte	Dag	Avond	Nacht	Lden	
024_C	Brugstraat 1	183714,95	327701,58	7,50	66,08	63,25	56,58	66,68	
024b_A	Brugstraat 1	183713,34	327704,35	1,50	66,32	63,49	56,79	66,91	
024b_B	Brugstraat 1	183713,34	327704,35	4,50	66,43	63,60	56,94	67,04	
024b_C	Brugstraat 1	183713,34	327704,35	7,50	65,98	63,16	56,49	66,59	
025_A	Brugstraat 10	183746,15	327673,05	1,50	68,51	65,69	58,97	69,10	
025_B	Brugstraat 10	183746,15	327673,05	4,50	68,24	65,42	58,70	68,83	
025a_A	Brugstraat 10	183746,68	327670,91	1,50	68,72	65,90	59,18	69,31	
025a_B	Brugstraat 10	183746,68	327670,91	4,50	68,39	65,57	58,85	68,98	
025b_A	Brugstraat 10	183745,82	327674,39	1,50	68,44	65,62	58,90	69,03	
025b_B	Brugstraat 10	183745,82	327674,39	4,50	68,22	65,40	58,68	68,81	
026_A	Brugstraat 12	183747,28	327667,80	1,50	69,09	66,27	59,54	69,68	
026_B	Brugstraat 12	183747,28	327667,80	4,50	68,64	65,82	59,10	69,23	
026a_A	Brugstraat 12	183747,44	327666,67	1,50	69,28	66,46	59,73	69,87	
026a_B	Brugstraat 12	183747,44	327666,67	4,50	68,78	65,95	59,23	69,37	
027_A	Brugstraat 14	183748,00	327664,10	1,50	69,67	66,85	60,13	70,26	
027_B	Brugstraat 14	183748,00	327664,10	4,50	69,09	66,27	59,55	69,68	
027a_A	Brugstraat 14	183748,36	327662,72	1,50	69,77	66,96	60,23	70,36	
027a_B	Brugstraat 14	183748,36	327662,72	4,50	69,13	66,31	59,59	69,72	
028_A	Brugstraat 16	183749,22	327658,71	1,50	70,28	67,46	60,74	70,87	
028_B	Brugstraat 16	183749,22	327658,71	4,50	69,41	66,59	59,88	70,00	
028_C	Brugstraat 16	183749,22	327658,71	7,50	68,17	65,34	58,64	68,76	
028a_A	Brugstraat 16	183749,87	327656,06	1,50	70,56	67,74	61,01	71,15	
028a_B	Brugstraat 16	183749,87	327656,06	4,50	69,56	66,73	60,01	70,15	
028a_C	Brugstraat 16	183749,87	327656,06	7,50	68,21	65,39	58,68	68,80	
029_A	Brugstraat 1a	183719,43	327693,90	1,50	66,87	64,05	57,34	67,46	
029_B	Brugstraat 1a	183719,43	327693,90	4,50	66,94	64,11	57,43	67,54	
029_C	Brugstraat 1a	183719,43	327693,90	7,50	66,40	63,58	56,89	67,00	
029b_A	Brugstraat 1a	183718,45	327695,57	1,50	66,76	63,93	57,23	67,35	
029b_B	Brugstraat 1a	183718,45	327695,57	4,50	66,85	64,02	57,35	67,45	
029b_C	Brugstraat 1a	183718,45	327695,57	7,50	66,32	63,49	56,81	66,92	
030_A	Brugstraat 2	183738,00	327708,74	1,50	65,17	62,34	55,63	65,76	
030_B	Brugstraat 2	183738,00	327708,74	4,50	65,46	62,64	55,93	66,05	
030_C	Brugstraat 2	183738,00	327708,74	7,50	65,22	62,39	55,73	65,83	
030a_A	Brugstraat 2	183737,81	327712,14	1,50	64,69	61,86	55,15	65,28	
030a_B	Brugstraat 2	183737,81	327712,14	4,50	65,07	62,25	55,55	65,67	
030a_C	Brugstraat 2	183737,81	327712,14	7,50	64,89	62,06	55,40	65,50	
031_A	Brugstraat 3	183723,76	327686,47	1,50	67,58	64,76	58,04	68,17	
031_B	Brugstraat 3	183723,76	327686,47	4,50	67,51	64,69	57,99	68,11	
031a_A	Brugstraat 3	183725,14	327684,10	1,50	67,69	64,87	58,15	68,28	
031a_B	Brugstraat 3	183725,14	327684,10	4,50	67,53	64,71	58,00	68,12	
031b_A	Brugstraat 3	183722,27	327689,02	1,50	67,28	64,45	57,74	67,87	
031b_B	Brugstraat 3	183722,27	327689,02	4,50	67,25	64,43	57,73	67,85	
032_A	Brugstraat 4	183741,19	327692,61	1,50	66,94	64,11	57,40	67,53	
032_B	Brugstraat 4	183741,19	327692,61	4,50	67,06	64,23	57,52	67,65	
032_C	Brugstraat 4	183741,19	327692,61	7,50	66,64	63,81	57,12	67,24	
032a_A	Brugstraat 4	183741,93	327689,90	1,50	67,10	64,28	57,56	67,69	
032a_B	Brugstraat 4	183741,93	327689,90	4,50	67,17	64,35	57,63	67,76	
032a_C	Brugstraat 4	183741,93	327689,90	7,50	66,73	63,90	57,20	67,32	
032b_A	Brugstraat 4	183740,32	327695,81	1,50	66,71	63,89	57,17	67,30	
032b_B	Brugstraat 4	183740,32	327695,81	4,50	66,86	64,03	57,32	67,45	
032b_C	Brugstraat 4	183740,32	327695,81	7,50	66,48	63,66	56,96	67,08	
033_A	Brugstraat 5	183727,71	327679,42	1,50	68,14	65,32	58,59	68,73	
033_B	Brugstraat 5	183727,71	327679,42	4,50	67,92	65,10	58,39	68,51	
033_C	Brugstraat 5	183727,71	327679,42	7,50	67,18	64,35	57,66	67,78	
033a_A	Brugstraat 5	183728,41	327678,16	1,50	68,29	65,47	58,74	68,88	
033a_B	Brugstraat 5	183728,41	327678,16	4,50	68,06	65,24	58,53	68,65	

Alle getoonde dB-waarden zijn A-gewogen

## Rekenresultaten gecumuleerde geluidbelastingen excl. aftrek art. 110g Wgh.

Rapport: Resultatentabel  
 Model: Definitief model september2022 geluidbelasting cumulatief  
 LAeq totaalresultaten voor toetspunten  
 (hoofdgroep)  
 Groepsreductie: Nee

Naam									
Toetspunt	Omschrijving	X	Y	Hoogte	Dag	Avond	Nacht	Lden	
033a_C	Brugstraat 5	183728,41	327678,16	7,50	67,31	64,48	57,79	67,91	
033b_A	Brugstraat 5	183726,71	327681,25	1,50	67,98	65,16	58,45	68,57	
033b_B	Brugstraat 5	183726,71	327681,25	4,50	67,80	64,98	58,27	68,39	
033b_C	Brugstraat 5	183726,71	327681,25	7,50	67,09	64,26	57,56	67,68	
034_A	Brugstraat 6	183743,93	327682,01	1,50	67,76	64,94	58,22	68,35	
034_B	Brugstraat 6	183743,93	327682,01	4,50	67,69	64,87	58,16	68,28	
034_C	Brugstraat 6	183743,93	327682,01	7,50	67,14	64,32	57,62	67,74	
034a_A	Brugstraat 6	183744,52	327679,62	1,50	67,98	65,16	58,43	68,57	
034a_B	Brugstraat 6	183744,52	327679,62	4,50	67,86	65,04	58,33	68,45	
034a_C	Brugstraat 6	183744,52	327679,62	7,50	67,27	64,44	57,75	67,87	
034b_A	Brugstraat 6	183743,07	327685,48	1,50	67,46	64,63	57,91	68,05	
034b_B	Brugstraat 6	183743,07	327685,48	4,50	67,46	64,63	57,92	68,05	
034b_C	Brugstraat 6	183743,07	327685,48	7,50	66,95	64,13	57,44	67,55	
035_A	Brugstraat 7	183730,92	327673,57	1,50	68,72	65,90	59,18	69,31	
035_B	Brugstraat 7	183730,92	327673,57	4,50	68,40	65,57	58,86	68,99	
035_C	Brugstraat 7	183730,92	327673,57	7,50	67,57	64,74	58,04	68,16	
035a_A	Brugstraat 7	183731,96	327671,67	1,50	68,89	66,07	59,35	69,48	
035a_B	Brugstraat 7	183731,96	327671,67	4,50	68,52	65,70	58,99	69,11	
035a_C	Brugstraat 7	183731,96	327671,67	7,50	67,66	64,83	58,13	68,25	
035b_A	Brugstraat 7	183729,79	327675,63	1,50	68,50	65,68	58,96	69,09	
035b_B	Brugstraat 7	183729,79	327675,63	4,50	68,21	65,39	58,68	68,80	
035b_C	Brugstraat 7	183729,79	327675,63	7,50	67,41	64,59	57,89	68,01	
036_A	Brugstraat 9	183736,74	327661,43	1,50	69,50	66,67	59,95	70,09	
036_B	Brugstraat 9	183736,74	327661,43	4,50	69,07	66,25	59,54	69,66	
036a_A	Brugstraat 9	183738,43	327657,81	1,50	69,68	66,86	60,14	70,27	
036a_B	Brugstraat 9	183738,43	327657,81	4,50	69,21	66,39	59,67	69,80	
037_A	Cartylshofstraat 20	184648,73	329249,27	1,50	53,70	50,78	45,09	54,59	
037_B	Cartylshofstraat 20	184648,73	329249,27	4,50	63,35	60,48	54,21	64,06	
038_A	Cartylshofstraat 22	184663,67	329267,93	1,50	54,26	51,37	45,63	55,15	
038_B	Cartylshofstraat 22	184663,67	329267,93	4,50	62,87	60,02	53,85	63,63	
039_A	Cartylshofstraat 40	184685,53	329295,58	1,50	54,33	51,45	45,84	55,28	
039_B	Cartylshofstraat 40	184685,53	329295,58	4,50	62,98	60,14	54,02	63,76	
040_A	Cartylshofstraat 42	184698,91	329312,64	1,50	54,29	51,40	45,87	55,26	
040_B	Cartylshofstraat 42	184698,91	329312,64	4,50	63,14	60,31	54,24	63,95	
041_A	Cartylshofstraat 60	184720,76	329340,09	1,50	54,24	51,34	45,90	55,24	
041_B	Cartylshofstraat 60	184720,76	329340,09	4,50	63,33	60,49	54,50	64,16	
041_C	Cartylshofstraat 60	184720,76	329340,09	7,50	65,24	62,41	56,25	66,01	
042_A	Cartylshofstraat 62	184733,70	329360,19	1,50	53,85	50,93	45,53	54,85	
042_B	Cartylshofstraat 62	184733,70	329360,19	4,50	65,09	62,26	56,16	65,89	
042_C	Cartylshofstraat 62	184733,70	329360,19	7,50	65,90	63,06	56,90	66,67	
043_A	Cartylshofstraat 80	184756,01	329384,74	1,50	53,22	50,28	44,92	54,23	
043_B	Cartylshofstraat 80	184756,01	329384,74	4,50	65,55	62,69	56,62	66,34	
043_C	Cartylshofstraat 80	184756,01	329384,74	7,50	66,03	63,16	57,06	66,80	
044_A	Cartylshofstraat 80	184756,12	329384,89	1,50	53,38	50,45	45,03	54,37	
044_B	Cartylshofstraat 80	184756,12	329384,89	4,50	65,56	62,71	56,63	66,35	
045_A	Cartylshofstraat 82	184769,47	329401,52	1,50	54,32	51,39	45,85	55,26	
045_B	Cartylshofstraat 82	184769,47	329401,52	4,50	66,31	63,43	57,30	67,07	
046_A	Dorpstraat 10	187007,83	327233,04	1,50	65,43	62,61	55,90	66,02	
046_B	Dorpstraat 10	187007,83	327233,04	4,50	64,88	62,06	55,35	65,47	
046_C	Dorpstraat 10	187007,83	327233,04	7,50	63,78	60,96	54,29	64,39	
047_A	Dorpstraat 104	186729,16	326714,91	1,50	62,41	59,59	52,87	63,00	
047_B	Dorpstraat 104	186729,16	326714,91	4,50	62,04	59,22	52,52	62,64	
047_C	Dorpstraat 104	186729,16	326714,91	7,50	61,24	58,42	51,74	61,84	
048_A	Dorpstraat 107	186668,94	326437,72	1,50	63,66	60,84	54,12	64,25	
048_B	Dorpstraat 107	186668,94	326437,72	4,50	62,94	60,11	53,40	63,53	
049_A	Dorpstraat 108	186719,63	326693,29	1,50	60,38	57,56	50,84	60,97	

Alle getoonde dB-waarden zijn A-gewogen

## Rekenresultaten gecumuleerde geluidbelastingen excl. aftrek art. 110g Wgh.

Rapport: Resultatentabel  
 Model: Definitief model september2022 geluidbelasting cumulatief  
 LAeq totaalresultaten voor toetspunten  
 (hoofdgroep)  
 Groepsreductie: Nee

Naam			X	Y	Hoogte	Dag	Avond	Nacht	Lden
049_B	Dorpstraat	108	186719,63	326693,29	4,50	60,41	57,59	50,89	61,01
049_C	Dorpstraat	108	186719,63	326693,29	7,50	59,89	57,07	50,39	60,49
050_A	Dorpstraat	109	186659,01	326418,00	1,50	62,53	59,70	52,99	63,12
050_B	Dorpstraat	109	186659,01	326418,00	4,50	62,17	59,35	52,65	62,77
050_C	Dorpstraat	109	186659,01	326418,00	7,50	61,34	58,51	51,82	61,94
051_A	Dorpstraat	110	186715,02	326681,87	1,50	60,62	57,80	51,09	61,21
051_B	Dorpstraat	110	186715,02	326681,87	4,50	60,57	57,75	51,05	61,17
051_C	Dorpstraat	110	186715,02	326681,87	7,50	60,02	57,19	50,50	60,62
052_A	Dorpstraat	111	186652,52	326407,06	1,50	60,88	58,07	51,37	61,48
052_B	Dorpstraat	111	186652,52	326407,06	4,50	60,71	57,88	51,20	61,31
053_A	Dorpstraat	113	186647,55	326394,42	1,50	61,00	58,19	51,49	61,60
053_B	Dorpstraat	113	186647,55	326394,42	4,50	60,81	57,99	51,31	61,41
053_C	Dorpstraat	113	186647,55	326394,42	7,50	60,02	57,20	50,51	60,62
054_A	Dorpstraat	114	186707,72	326646,85	1,50	62,60	59,78	53,06	63,19
054_B	Dorpstraat	114	186707,72	326646,85	4,50	62,42	59,59	52,87	63,01
055_A	Dorpstraat	115	186644,16	326387,82	1,50	60,74	57,92	51,21	61,33
055_B	Dorpstraat	115	186644,16	326387,82	4,50	60,62	57,80	51,11	61,22
056_A	Dorpstraat	117	186639,14	326370,43	1,50	63,97	61,15	54,42	64,56
056_B	Dorpstraat	117	186639,14	326370,43	4,50	63,12	60,29	53,57	63,71
057_A	Dorpstraat	12	187004,22	327226,18	1,50	65,77	62,95	56,24	66,36
057_B	Dorpstraat	12	187004,22	327226,18	4,50	65,09	62,27	55,57	65,69
057_C	Dorpstraat	12	187004,22	327226,18	7,50	63,90	61,08	54,41	64,51
058_A	Dorpstraat	120	186707,04	326631,00	1,50	63,71	60,89	54,17	64,30
058_B	Dorpstraat	120	186707,04	326631,00	4,50	63,14	60,31	53,59	63,73
058_C	Dorpstraat	120	186707,04	326631,00	7,50	61,99	59,16	52,46	62,58
059_A	Dorpstraat	122	186706,95	326625,78	1,50	64,10	61,27	54,55	64,69
059_B	Dorpstraat	122	186706,95	326625,78	4,50	63,36	60,54	53,83	63,95
059_C	Dorpstraat	122	186706,95	326625,78	7,50	62,11	59,28	52,59	62,71
060_A	Dorpstraat	130	186724,21	326534,32	1,50	52,22	49,41	42,69	52,82
060_B	Dorpstraat	130	186724,21	326534,32	4,50	52,87	50,04	43,39	53,48
061_A	Dorpstraat	132	186706,90	326545,31	1,50	63,83	61,00	54,29	64,42
061_B	Dorpstraat	132	186706,90	326545,31	4,50	62,96	60,14	53,43	63,55
062_A	Dorpstraat	14	187003,75	327215,01	1,50	61,97	59,15	52,44	62,56
062_B	Dorpstraat	14	187003,75	327215,01	4,50	61,92	59,10	52,40	62,52
062_C	Dorpstraat	14	187003,75	327215,01	7,50	61,48	58,66	51,99	62,09
063_A	Dorpstraat	140	186675,15	326423,50	1,50	63,80	60,98	54,26	64,39
063_B	Dorpstraat	140	186675,15	326423,50	4,50	63,31	60,49	53,78	63,90
064_A	Dorpstraat	16	187000,73	327208,52	1,50	62,12	59,31	52,60	62,72
064_B	Dorpstraat	16	187000,73	327208,52	4,50	62,19	59,37	52,68	62,79
064_C	Dorpstraat	16	187000,73	327208,52	7,50	61,80	58,98	52,30	62,40
065_A	Dorpstraat	18	186991,25	327195,41	1,50	64,46	61,64	54,92	65,05
065_B	Dorpstraat	18	186991,25	327195,41	4,50	64,09	61,27	54,55	64,68
065_C	Dorpstraat	18	186991,25	327195,41	7,50	63,22	60,39	53,72	63,82
066_A	Dorpstraat	20	186991,00	327185,25	1,50	61,79	58,97	52,24	62,38
066_B	Dorpstraat	20	186991,00	327185,25	4,50	61,89	59,06	52,36	62,48
066_C	Dorpstraat	20	186991,00	327185,25	7,50	61,63	58,80	52,14	62,24
067_A	Dorpstraat	26	186979,60	327156,64	1,50	62,29	59,47	52,74	62,88
067_B	Dorpstraat	26	186979,60	327156,64	4,50	62,43	59,61	52,91	63,03
067_C	Dorpstraat	26	186979,60	327156,64	7,50	62,21	59,39	52,75	62,83
068_A	Dorpstraat	28	186977,70	327151,00	1,50	62,26	59,44	52,72	62,85
068_B	Dorpstraat	28	186977,70	327151,00	4,50	62,39	59,57	52,87	62,99
068_C	Dorpstraat	28	186977,70	327151,00	7,50	62,15	59,32	52,71	62,77
070_A	Dorpstraat	2A	187033,05	327285,55	2,20	65,47	62,64	55,95	66,07
071_B	Dorpstraat	2B	187032,72	327284,83	6,00	64,40	61,58	54,92	65,01
071_C	Dorpstraat	2B	187032,72	327284,83	9,00	63,33	60,51	53,90	63,96
072_B	Dorpstraat	2C	187032,44	327284,25	6,00	64,37	61,55	54,90	64,98

Alle getoonde dB-waarden zijn A-gewogen

## Rekenresultaten gecumuleerde geluidbelastingen excl. aftrek art. 110g Wgh.

Rapport: Resultatentabel  
 Model: Definitief model september2022 geluidbelasting cumulatief  
 LAeq totaalresultaten voor toetspunten  
 (hoofdgroep)  
 Groepsreductie: Nee

Naam									
Toetspunt	Omschrijving	X	Y	Hoogte	Dag	Avond	Nacht	Lden	
072_C	Dorpstraat 2C	187032,44	327284,25	9,00	63,31	60,49	53,88	63,94	
073_A	Dorpstraat 30	186975,82	327145,41	1,50	62,23	59,41	52,68	62,82	
073_B	Dorpstraat 30	186975,82	327145,41	4,50	62,35	59,53	52,83	62,95	
073_C	Dorpstraat 30	186975,82	327145,41	7,50	62,07	59,24	52,60	62,68	
074_A	Dorpstraat 38	186958,85	327098,73	1,50	61,36	58,55	51,83	61,96	
074_B	Dorpstraat 38	186958,85	327098,73	4,50	61,60	58,79	52,08	62,20	
074_C	Dorpstraat 38	186958,85	327098,73	7,50	61,32	58,50	51,84	61,93	
075_A	Dorpstraat 4	187025,90	327265,23	1,50	63,41	60,59	53,90	64,01	
075_B	Dorpstraat 4	187025,90	327265,23	4,50	63,33	60,51	53,83	63,93	
075_C	Dorpstraat 4	187025,90	327265,23	7,50	62,76	59,94	53,33	63,39	
076_A	Dorpstraat 40	186950,11	327083,50	1,50	62,79	59,97	53,25	63,38	
076_B	Dorpstraat 40	186950,11	327083,50	4,50	62,69	59,88	53,15	63,28	
076_C	Dorpstraat 40	186950,11	327083,50	7,50	62,07	59,25	52,55	62,67	
077_A	Dorpstraat 42	186947,71	327079,02	1,50	62,93	60,11	53,39	63,52	
077_B	Dorpstraat 42	186947,71	327079,02	4,50	62,75	59,93	53,22	63,34	
077_C	Dorpstraat 42	186947,71	327079,02	7,50	62,09	59,26	52,58	62,69	
078_A	Dorpstraat 44	186945,29	327074,52	1,50	63,03	60,21	53,48	63,62	
078_B	Dorpstraat 44	186945,29	327074,52	4,50	62,79	59,97	53,26	63,38	
078_C	Dorpstraat 44	186945,29	327074,52	7,50	62,13	59,30	52,63	62,73	
079_A	Dorpstraat 46	186942,87	327070,03	1,50	63,12	60,30	53,58	63,71	
079_B	Dorpstraat 46	186942,87	327070,03	4,50	62,90	60,08	53,37	63,49	
079_C	Dorpstraat 46	186942,87	327070,03	7,50	62,24	59,42	52,74	62,84	
080_A	Dorpstraat 48	186940,25	327065,15	1,50	63,22	60,40	53,68	63,81	
080_B	Dorpstraat 48	186940,25	327065,15	4,50	63,03	60,21	53,49	63,62	
080_C	Dorpstraat 48	186940,25	327065,15	7,50	62,33	59,51	52,82	62,93	
081_A	Dorpstraat 49	186871,65	326935,84	1,50	65,00	62,18	55,46	65,59	
081_B	Dorpstraat 49	186871,65	326935,84	4,50	64,34	61,52	54,81	64,93	
082_A	Dorpstraat 51	186868,98	326929,89	1,50	64,94	62,12	55,39	65,53	
082_B	Dorpstraat 51	186868,98	326929,89	4,50	64,36	61,55	54,84	64,96	
082_C	Dorpstraat 51	186868,98	326929,89	7,50	63,38	60,56	53,90	63,99	
083_A	Dorpstraat 52	186931,95	327046,57	1,50	62,70	59,88	53,16	63,29	
083_B	Dorpstraat 52	186931,95	327046,57	4,50	62,57	59,75	53,04	63,16	
084_A	Dorpstraat 53	186866,81	326924,86	1,50	64,86	62,04	55,32	65,45	
084_B	Dorpstraat 53	186866,81	326924,86	4,50	64,33	61,51	54,80	64,92	
084_C	Dorpstraat 53	186866,81	326924,86	7,50	63,37	60,55	53,89	63,98	
085_A	Dorpstraat 54	186927,33	327035,84	1,50	61,99	59,18	52,45	62,58	
085_B	Dorpstraat 54	186927,33	327035,84	4,50	62,00	59,18	52,46	62,59	
085_C	Dorpstraat 54	186927,33	327035,84	7,50	61,49	58,67	51,96	62,08	
086_A	Dorpstraat 6	187022,93	327256,42	1,50	62,42	59,61	52,92	63,03	
086_B	Dorpstraat 6	187022,93	327256,42	4,50	62,58	59,76	53,10	63,19	
086_C	Dorpstraat 6	187022,93	327256,42	7,50	62,14	59,31	52,72	62,77	
087_A	Dorpstraat 68	186895,86	326961,30	1,50	63,53	60,71	53,98	64,12	
087_B	Dorpstraat 68	186895,86	326961,30	4,50	63,30	60,48	53,76	63,89	
087_C	Dorpstraat 68	186895,86	326961,30	7,50	62,66	59,84	53,14	63,26	
088_A	Dorpstraat 68A	186890,49	326948,73	1,50	63,94	61,12	54,40	64,53	
088_B	Dorpstraat 68A	186890,49	326948,73	4,50	63,68	60,86	54,14	64,27	
089_A	Dorpstraat 70	186886,69	326940,51	1,50	64,33	61,51	54,79	64,92	
089_B	Dorpstraat 70	186886,69	326940,51	4,50	64,00	61,18	54,45	64,59	
090_A	Dorpstraat 71	186785,36	326778,29	1,50	62,90	60,08	53,36	63,49	
090_B	Dorpstraat 71	186785,36	326778,29	4,50	62,42	59,60	52,89	63,01	
090_C	Dorpstraat 71	186785,36	326778,29	7,50	61,48	58,65	51,96	62,08	
091_A	Dorpstraat 72	186883,01	326928,94	1,50	63,89	61,07	54,35	64,48	
091_B	Dorpstraat 72	186883,01	326928,94	4,50	63,69	60,87	54,15	64,28	
092_A	Dorpstraat 78	186866,30	326893,48	1,50	64,64	61,83	55,10	65,23	
092_B	Dorpstraat 78	186866,30	326893,48	4,50	64,32	61,50	54,78	64,91	
093_A	Dorpstraat 8	187021,10	327251,01	1,50	62,05	59,24	52,54	62,65	

Alle getoonde dB-waarden zijn A-gewogen

## Rekenresultaten gecumuleerde geluidbelastingen excl. aftrek art. 110g Wgh.

Rapport: Resultatentabel  
 Model: Definitief model september2022 geluidbelasting cumulatief  
 LAeq totaalresultaten voor toetspunten  
 (hoofdgroep)  
 Groepsreductie: Nee

Naam									
Toetspunt	Omschrijving	X	Y	Hoogte	Dag	Avond	Nacht	Lden	
093_B	Dorpstraat 8	187021,10	327251,01	4,50	62,19	59,37	52,70	62,80	
093_C	Dorpstraat 8	187021,10	327251,01	7,50	61,83	59,01	52,41	62,46	
094_A	Dorpstraat 80	186864,74	326874,36	1,50	60,28	57,47	50,76	60,88	
094_B	Dorpstraat 80	186864,74	326874,36	4,50	60,80	57,98	51,29	61,40	
094_C	Dorpstraat 80	186864,74	326874,36	7,50	60,53	57,71	51,07	61,15	
095_A	Dorpstraat 82	186852,18	326859,50	1,50	64,16	61,34	54,61	64,75	
095_B	Dorpstraat 82	186852,18	326859,50	4,50	63,79	60,97	54,26	64,38	
095_C	Dorpstraat 82	186852,18	326859,50	7,50	62,84	60,02	53,33	63,44	
096_A	Dorpstraat 83	186698,60	326678,50	1,50	63,06	60,23	53,52	63,65	
096_B	Dorpstraat 83	186698,60	326678,50	4,50	62,35	59,53	52,84	62,95	
097_A	Dorpstraat 84	186847,78	326850,16	1,50	64,35	61,53	54,81	64,94	
097_B	Dorpstraat 84	186847,78	326850,16	4,50	63,84	61,02	54,31	64,43	
097_C	Dorpstraat 84	186847,78	326850,16	7,50	62,81	59,98	53,29	63,41	
098_A	Dorpstraat 85	186693,97	326656,12	1,50	62,83	60,01	53,30	63,42	
098_B	Dorpstraat 85	186693,97	326656,12	4,50	62,47	59,64	52,94	63,06	
099_A	Dorpstraat 86	186838,65	326820,78	1,50	60,55	57,73	51,03	61,15	
099_B	Dorpstraat 86	186838,65	326820,78	4,50	60,75	57,93	51,24	61,35	
100_A	Dorpstraat 88	186827,55	326804,77	1,50	61,49	58,67	51,96	62,08	
100_B	Dorpstraat 88	186827,55	326804,77	4,50	61,50	58,67	51,99	62,10	
100_C	Dorpstraat 88	186827,55	326804,77	7,50	60,91	58,09	51,44	61,52	
101_A	Dorpstraat 93	186693,41	326599,95	1,50	60,92	58,10	51,38	61,51	
101_B	Dorpstraat 93	186693,41	326599,95	4,50	60,82	58,00	51,31	61,42	
102_A	Dorpstraat 94	186782,01	326759,70	1,50	63,75	60,93	54,21	64,34	
102_B	Dorpstraat 94	186782,01	326759,70	4,50	63,26	60,44	53,73	63,85	
102_C	Dorpstraat 94	186782,01	326759,70	7,50	62,28	59,45	52,78	62,88	
103_A	Dorpstraat 95	186697,70	326581,65	1,50	63,01	60,18	53,46	63,60	
103_B	Dorpstraat 95	186697,70	326581,65	4,50	62,38	59,56	52,86	62,98	
104_B	Elsstraat 11	183602,24	327901,92	4,50	66,87	63,95	57,18	67,39	
105_B	Elsstraat 12	183605,41	327907,51	4,50	66,73	63,80	57,04	67,25	
106_C	Elsstraat 13	183602,12	327901,70	7,50	66,97	64,04	57,35	67,51	
107_C	Elsstraat 14	183605,34	327907,39	7,50	66,86	63,92	57,23	67,39	
108_D	Elsstraat 15	183602,18	327901,81	10,50	66,88	63,94	57,29	67,43	
109_B	Elsstraat 19	183608,16	327912,49	4,50	66,57	63,65	56,89	67,09	
110_B	Elsstraat 20	183611,33	327917,96	4,50	66,41	63,49	56,73	66,93	
111_C	Elsstraat 21	183608,08	327912,35	7,50	66,66	63,72	57,04	67,20	
112_C	Elsstraat 22	183611,41	327918,08	7,50	66,52	63,59	56,91	67,06	
113_D	Elsstraat 23	183608,01	327912,22	10,50	66,54	63,61	56,93	67,08	
114_D	Elsstraat 24	183611,27	327917,84	10,50	66,39	63,46	56,78	66,93	
115_B	Elsstraat 27	183613,81	327922,22	4,50	66,24	63,32	56,57	66,77	
116_B	Elsstraat 28	183617,35	327928,33	4,50	66,02	63,10	56,35	66,55	
117_C	Elsstraat 29	183613,74	327922,10	7,50	66,39	63,46	56,81	66,94	
118_B	Elsstraat 3	183594,39	327889,38	4,50	66,74	63,81	57,04	67,25	
119_C	Elsstraat 30	183617,44	327928,48	7,50	66,23	63,30	56,67	66,79	
120_D	Elsstraat 31	183613,68	327922,00	10,50	66,24	63,31	56,65	66,79	
121_D	Elsstraat 32	183617,26	327928,17	10,50	66,09	63,16	56,51	66,64	
122_B	Elsstraat 35	183622,04	327932,49	4,50	65,15	62,23	55,46	65,67	
123_B	Elsstraat 36	183622,74	327937,92	4,50	65,68	62,75	56,01	66,20	
124_C	Elsstraat 37	183622,20	327932,76	7,50	65,39	62,46	55,81	65,94	
125_C	Elsstraat 38	183622,86	327938,12	7,50	65,93	63,00	56,39	66,50	
126_D	Elsstraat 39	183621,88	327932,21	10,50	65,22	62,29	55,63	65,77	
127_B	Elsstraat 4	183599,09	327893,14	4,50	66,59	63,67	56,89	67,11	
128_B	Elsstraat 41	183626,72	327944,91	4,50	65,31	62,38	55,65	65,84	
129_C	Elsstraat 42	183626,62	327944,73	7,50	65,57	62,63	56,04	66,14	
130_C	Elsstraat 44	183634,97	327959,19	7,50	65,12	62,18	55,58	65,68	
131_B	Elsstraat 45	183635,09	327959,39	4,50	64,91	61,99	55,27	65,45	
132_B	Elsstraat 48	183640,37	327968,06	4,50	64,74	61,82	55,12	65,28	

Alle getoonde dB-waarden zijn A-gewogen

## Rekenresultaten gecumuleerde geluidbelastingen excl. aftrek art. 110g Wgh.

Rapport: Resultatentabel  
 Model: Definitief model september2022 geluidbelasting cumulatief  
 LAeq totaalresultaten voor toetspunten  
 (hoofdgroep)  
 Groepsreductie: Nee

Naam									
Toetspunt	Omschrijving	X	Y	Hoogte	Dag	Avond	Nacht	Lden	
133_C	Elsstraat 49	183640,29	327967,94	7,50	64,96	62,03	55,43	65,53	
134_C	Elsstraat 5	183594,33	327889,35	7,50	66,75	63,82	57,09	67,28	
134a_C	Elsstraat 5	183593,66	327888,92	7,50	66,80	63,87	57,14	67,33	
135_D	Elsstraat 50	183640,33	327968,00	10,50	64,86	61,93	55,33	65,43	
136_C	Elsstraat 6	183598,96	327892,92	7,50	66,74	63,82	57,12	67,28	
137_D	Elsstraat 7	183594,44	327889,42	10,50	66,61	63,67	56,98	67,14	
138_D	Elsstraat 8	183599,03	327893,02	10,50	66,66	63,72	57,08	67,21	
139_B	Fattenbergstraat 73	184626,86	329215,50	4,50	62,07	59,17	52,57	62,66	
140_A	Fattenbergstraat 73	184628,55	329214,18	1,50	60,43	57,55	50,92	61,02	
140_B	Fattenbergstraat 73	184628,55	329214,18	4,50	61,78	58,89	52,30	62,37	
141_A	Fattenbergstraat 73	184633,69	329224,36	1,50	51,90	48,92	43,97	53,05	
141_B	Fattenbergstraat 73	184633,69	329224,36	4,50	59,64	56,72	51,01	60,52	
142_A	Haardboomstraat 44	184548,06	329101,07	1,50	60,72	57,83	51,63	61,45	
142_B	Haardboomstraat 44	184548,06	329101,07	4,50	62,31	59,42	53,27	63,05	
143_A	Hobbelrade 2	186909,31	328208,85	1,50	65,08	62,26	55,64	65,70	
143_B	Hobbelrade 2	186909,31	328208,85	4,50	65,36	62,53	56,03	66,02	
143_C	Hobbelrade 2	186909,31	328208,85	7,50	65,32	62,47	56,28	66,07	
351_A	Iepenlaan 13	186854,33	328305,91	1,50	61,71	58,88	52,53	62,42	
351_B	Iepenlaan 13	186854,33	328305,91	4,50	62,48	59,63	53,48	63,25	
350_A	Iepenlaan 15	186862,43	328302,45	1,50	63,15	60,32	53,89	63,83	
350_B	Iepenlaan 15	186862,43	328302,45	4,50	63,66	60,82	54,62	64,41	
144_A	Kupstraat 1	187040,14	327299,66	1,50	65,94	63,12	56,39	66,53	
144_B	Kupstraat 1	187040,14	327299,66	4,50	65,32	62,50	55,80	65,92	
144_C	Kupstraat 1	187040,14	327299,66	7,50	64,25	61,42	54,75	64,85	
145_A	Kupstraat 11	187082,34	327369,25	1,50	64,91	62,09	55,43	65,52	
145_B	Kupstraat 11	187082,34	327369,25	4,50	64,69	61,87	55,22	65,30	
146_A	Kupstraat 11a	187096,90	327366,99	1,50	52,55	49,72	43,08	53,16	
146_B	Kupstraat 11a	187096,90	327366,99	4,50	52,98	50,14	43,66	53,64	
147_A	Kupstraat 13	187093,61	327381,38	1,50	65,21	62,39	55,71	65,81	
147_B	Kupstraat 13	187093,61	327381,38	4,50	64,88	62,06	55,40	65,49	
148_A	Kupstraat 3	187043,06	327305,83	1,50	66,22	63,40	56,67	66,81	
148_B	Kupstraat 3	187043,06	327305,83	4,50	65,61	62,79	56,08	66,20	
149_A	Kupstraat 6	187102,65	327409,83	1,50	64,26	61,44	54,73	64,85	
149_B	Kupstraat 6	187102,65	327409,83	4,50	63,99	61,17	54,48	64,59	
149_C	Kupstraat 6	187102,65	327409,83	7,50	63,25	60,43	53,75	63,85	
150_A	Labouréstraat 1	183627,86	328044,41	1,50	55,81	52,94	46,45	56,45	
150_B	Labouréstraat 1	183627,86	328044,41	4,50	57,27	54,37	48,02	57,94	
150_C	Labouréstraat 1	183627,86	328044,41	7,50	58,00	55,07	48,96	58,73	
151_A	Labouréstraat 2	183627,61	328032,63	1,50	58,55	55,70	49,11	59,17	
151_B	Labouréstraat 2	183627,61	328032,63	4,50	59,35	56,49	49,99	59,99	
151_C	Labouréstraat 2	183627,61	328032,63	7,50	59,64	56,73	50,46	60,33	
152_A	Labouréstraat 2a	183621,91	328030,18	1,50	48,28	45,27	39,44	49,07	
152_B	Labouréstraat 2a	183621,91	328030,18	4,50	50,59	47,53	41,97	51,45	
152_C	Labouréstraat 2a	183621,91	328030,18	7,50	54,37	51,16	46,44	55,47	
153_A	Maastrichterlaan 31	183434,75	327734,84	1,50	58,74	55,88	49,47	59,41	
153_B	Maastrichterlaan 31	183434,75	327734,84	4,50	59,97	57,12	50,68	60,64	
153_C	Maastrichterlaan 31	183434,75	327734,84	7,50	60,02	57,17	50,64	60,66	
154_A	Maastrichterlaan 33	183429,57	327725,25	1,50	59,14	56,28	49,86	59,81	
154_B	Maastrichterlaan 33	183429,57	327725,25	4,50	60,28	57,42	51,01	60,95	
154_C	Maastrichterlaan 33	183429,57	327725,25	7,50	60,13	57,30	50,68	60,75	
155_A	Maastrichterlaan 35	183416,61	327712,48	1,50	58,54	55,69	49,25	59,21	
155_B	Maastrichterlaan 35	183416,61	327712,48	4,50	59,85	56,99	50,56	60,51	
155_C	Maastrichterlaan 35	183416,61	327712,48	7,50	59,70	56,89	50,21	60,31	
156_A	Maastrichterlaan 37	183411,44	327703,02	1,50	58,93	56,09	49,60	59,59	
156_B	Maastrichterlaan 37	183411,44	327703,02	4,50	60,09	57,25	50,77	60,75	
156_C	Maastrichterlaan 37	183411,44	327703,02	7,50	60,01	57,19	50,50	60,61	

Alle getoonde dB-waarden zijn A-gewogen

## Rekenresultaten gecumuleerde geluidbelastingen excl. aftrek art. 110g Wgh.

Rapport: Resultatentabel  
 Model: Definitief model september2022 geluidbelasting cumulatief  
 LAeq totaalresultaten voor toetspunten  
 (hoofdgroep)  
 Groepsreductie: Nee

Naam									
Toetspunt	Omschrijving	X	Y	Hoogte	Dag	Avond	Nacht	Lden	
157_A	Maastrichterlaan 39	183392,09	327681,66	1,50	58,42	55,59	49,03	59,06	
157_B	Maastrichterlaan 39	183392,09	327681,66	4,50	59,71	56,87	50,33	60,35	
157_C	Maastrichterlaan 39	183392,09	327681,66	7,50	59,79	56,97	50,29	60,39	
158_A	Maastrichterlaan 41	183378,42	327660,97	1,50	59,64	56,81	50,21	60,26	
158_B	Maastrichterlaan 41	183378,42	327660,97	4,50	60,69	57,85	51,27	61,32	
158_C	Maastrichterlaan 41	183378,42	327660,97	7,50	60,68	57,87	51,18	61,29	
159_A	Maastrichterlaan 43	183348,57	327635,62	1,50	59,95	57,12	50,60	60,60	
159_B	Maastrichterlaan 43	183348,57	327635,62	4,50	61,09	58,22	51,87	61,78	
160_A	Maastrichterlaan 47	183310,47	327606,09	1,50	59,51	56,69	50,09	60,14	
160_B	Maastrichterlaan 47	183310,47	327606,09	4,50	60,54	57,70	51,16	61,18	
160_C	Maastrichterlaan 47	183310,47	327606,09	7,50	60,48	57,67	50,99	61,09	
161_A	Maastrichterlaan 49	183304,54	327600,29	1,50	59,73	56,92	50,28	60,35	
161_B	Maastrichterlaan 49	183304,54	327600,29	4,50	60,61	57,79	51,16	61,23	
161_C	Maastrichterlaan 49	183304,54	327600,29	7,50	60,65	57,84	51,16	61,26	
162_B	Maastrichterlaan 5	183545,91	327869,97	5,50	67,04	64,11	57,36	67,56	
162_C	Maastrichterlaan 5	183545,91	327869,97	8,50	66,62	63,70	56,89	67,13	
162_D	Maastrichterlaan 5	183545,91	327869,97	11,50	66,20	63,28	56,47	66,71	
162a_B	Maastrichterlaan 5	183547,76	327873,00	5,50	67,21	64,28	57,52	67,73	
162a_C	Maastrichterlaan 5	183547,76	327873,00	8,50	66,79	63,87	57,06	67,30	
162a_D	Maastrichterlaan 5	183547,76	327873,00	11,50	66,36	63,44	56,63	66,87	
162b_B	Maastrichterlaan 5	183547,31	327872,25	5,50	67,13	64,20	57,45	67,65	
162b_C	Maastrichterlaan 5	183547,31	327872,25	8,50	66,71	63,79	56,98	67,22	
162b_D	Maastrichterlaan 5	183547,31	327872,25	11,50	66,27	63,36	56,55	66,78	
163_A	Maastrichterlaan 51	183288,84	327586,74	1,50	60,35	57,53	50,90	60,97	
163_B	Maastrichterlaan 51	183288,84	327586,74	4,50	61,14	58,32	51,68	61,76	
163_C	Maastrichterlaan 51	183288,84	327586,74	7,50	61,24	58,41	51,80	61,86	
164_A	Molenstraat 2	183709,44	327705,55	1,50	61,64	58,81	52,17	62,25	
164_B	Molenstraat 2	183709,44	327705,55	4,50	61,89	59,04	52,47	62,51	
164b_A	Molenstraat 2	183709,77	327705,74	1,50	61,85	59,01	52,36	62,45	
164b_B	Molenstraat 2	183709,77	327705,74	4,50	62,08	59,24	52,66	62,71	
352_A	Molenstraat 4	183702,38	327701,38	1,50	57,06	54,20	47,69	57,70	
352_B	Molenstraat 4	183702,38	327701,38	4,50	57,64	54,75	48,39	58,31	
352b_A	Molenstraat 4	183703,41	327701,99	1,50	57,88	55,02	48,47	58,50	
352b_B	Molenstraat 4	183703,41	327701,99	4,50	58,33	55,45	49,05	58,99	
165_A	Prins Mauritslaan 1	183648,80	328003,56	1,50	67,51	64,66	57,94	68,08	
165_B	Prins Mauritslaan 1	183648,80	328003,56	4,50	67,57	64,72	58,02	68,15	
165_C	Prins Mauritslaan 1	183648,80	328003,56	7,50	67,06	64,20	57,55	67,65	
165a_A	Prins Mauritslaan 1	183649,45	328004,43	1,50	67,46	64,61	57,89	68,03	
165a_B	Prins Mauritslaan 1	183649,45	328004,43	4,50	67,53	64,68	57,99	68,11	
165a_C	Prins Mauritslaan 1	183649,45	328004,43	7,50	67,04	64,18	57,54	67,63	
166_A	Prins Mauritslaan 10	183660,63	328054,85	4,50	66,88	64,06	57,37	67,48	
166a_B	Prins Mauritslaan 10	183659,93	328053,93	4,50	66,80	63,97	57,28	67,40	
167_A	Prins Mauritslaan 100	184018,57	328517,09	1,50	64,63	61,81	55,11	65,23	
167_B	Prins Mauritslaan 100	184018,57	328517,09	4,50	65,00	62,18	55,49	65,60	
168_A	Prins Mauritslaan 100	184017,92	328522,62	1,50	59,95	57,13	50,45	60,55	
168_B	Prins Mauritslaan 100	184017,92	328522,62	4,50	60,50	57,67	51,04	61,12	
169_A	Prins Mauritslaan 102	184026,99	328527,46	1,50	64,70	61,87	55,18	65,30	
169_B	Prins Mauritslaan 102	184026,99	328527,46	4,50	65,03	62,21	55,53	65,63	
169_C	Prins Mauritslaan 102	184026,99	328527,46	7,50	64,89	62,06	55,38	65,49	
170_A	Prins Mauritslaan 102	184024,46	328531,02	1,50	61,53	58,71	52,01	62,13	
170_B	Prins Mauritslaan 102	184024,46	328531,02	4,50	61,97	59,14	52,49	62,58	
170_C	Prins Mauritslaan 102	184024,46	328531,02	7,50	61,98	59,14	52,54	62,60	
171_A	Prins Mauritslaan 104	184032,53	328535,90	1,50	64,34	61,52	54,83	64,94	
171_B	Prins Mauritslaan 104	184032,53	328535,90	4,50	64,71	61,89	55,21	65,31	
171_C	Prins Mauritslaan 104	184032,53	328535,90	7,50	64,66	61,84	55,18	65,27	
172_A	Prins Mauritslaan 104	184029,10	328536,12	1,50	61,96	59,14	52,43	62,55	

Alle getoonde dB-waarden zijn A-gewogen

## Rekenresultaten gecumuleerde geluidbelastingen excl. aftrek art. 110g Wgh.

Rapport: Resultatentabel  
 Model: Definitief model september2022 geluidbelasting cumulatief  
 LAeq totaalresultaten voor toetspunten  
 Groep: (hoofdgroep)  
 Groepsreductie: Nee

Naam			X	Y	Hoogte	Dag	Avond	Nacht	Lden
172_B	Prins Mauritslaan	104	184029,10	328536,12	4,50	62,41	59,59	52,92	63,02
172_C	Prins Mauritslaan	104	184029,10	328536,12	7,50	62,47	59,63	53,04	63,09
173_A	Prins Mauritslaan	106	184035,91	328539,82	1,50	64,35	61,53	54,83	64,95
173_B	Prins Mauritslaan	106	184035,91	328539,82	4,50	64,73	61,91	55,22	65,33
173_C	Prins Mauritslaan	106	184035,91	328539,82	7,50	64,66	61,84	55,16	65,26
174_A	Prins Mauritslaan	107	183992,98	328433,00	1,50	64,17	61,35	54,66	64,77
174_B	Prins Mauritslaan	107	183992,98	328433,00	4,50	64,79	61,97	55,32	65,40
174_C	Prins Mauritslaan	107	183992,98	328433,00	7,50	64,82	61,98	55,43	65,46
175_A	Prins Mauritslaan	108	184041,63	328545,92	1,50	64,66	61,84	55,14	65,26
175_B	Prins Mauritslaan	108	184041,63	328545,92	4,50	64,99	62,16	55,48	65,59
175_C	Prins Mauritslaan	108	184041,63	328545,92	7,50	64,88	62,05	55,38	65,48
176_A	Prins Mauritslaan	109	183998,60	328439,28	1,50	64,00	61,18	54,49	64,60
176_B	Prins Mauritslaan	109	183998,60	328439,28	4,50	64,60	61,78	55,14	65,22
176_C	Prins Mauritslaan	109	183998,60	328439,28	7,50	64,65	61,81	55,27	65,29
177_A	Prins Mauritslaan	109a	184003,78	328445,78	1,50	63,95	61,13	54,46	64,56
177_B	Prins Mauritslaan	109a	184003,78	328445,78	4,50	64,56	61,74	55,10	65,18
177_C	Prins Mauritslaan	109a	184003,78	328445,78	7,50	64,64	61,80	55,25	65,28
178_A	Prins Mauritslaan	10A	183660,39	328054,53	7,50	66,40	63,58	56,89	67,00
178a_C	Prins Mauritslaan	10A	183659,74	328053,68	7,50	66,27	63,44	56,75	66,87
179_D	Prins Mauritslaan	10B	183660,84	328055,13	10,50	65,93	63,11	56,39	66,52
179a_D	Prins Mauritslaan	10B	183660,12	328054,18	10,50	65,91	63,09	56,38	66,50
180_A	Prins Mauritslaan	11	183680,81	328050,35	1,50	67,78	64,95	58,25	68,37
180_B	Prins Mauritslaan	11	183680,81	328050,35	4,50	67,83	65,01	58,32	68,43
180_C	Prins Mauritslaan	11	183680,81	328050,35	7,50	67,31	64,48	57,85	67,93
180a_A	Prins Mauritslaan	11	183680,10	328049,49	1,50	67,80	64,98	58,28	68,40
180a_B	Prins Mauritslaan	11	183680,10	328049,49	4,50	67,84	65,02	58,33	68,44
180a_C	Prins Mauritslaan	11	183680,10	328049,49	7,50	67,32	64,49	57,87	67,94
181_A	Prins Mauritslaan	110	184045,93	328551,16	1,50	64,69	61,87	55,16	65,28
181_B	Prins Mauritslaan	110	184045,93	328551,16	4,50	65,00	62,18	55,49	65,60
181_C	Prins Mauritslaan	110	184045,93	328551,16	7,50	64,91	62,08	55,42	65,52
182_A	Prins Mauritslaan	111	184012,55	328456,93	1,50	63,81	60,99	54,32	64,42
182_B	Prins Mauritslaan	111	184012,55	328456,93	4,50	64,44	61,62	54,98	65,06
182_C	Prins Mauritslaan	111	184012,55	328456,93	7,50	64,51	61,67	55,12	65,15
183_A	Prins Mauritslaan	112	184050,23	328556,41	1,50	64,74	61,92	55,22	65,34
183_B	Prins Mauritslaan	112	184050,23	328556,41	4,50	65,04	62,22	55,53	65,64
183_C	Prins Mauritslaan	112	184050,23	328556,41	7,50	64,97	62,14	55,52	65,59
184_A	Prins Mauritslaan	113	184015,80	328462,14	1,50	64,08	61,26	54,58	64,68
184_B	Prins Mauritslaan	113	184015,80	328462,14	4,50	64,70	61,87	55,24	65,32
184_C	Prins Mauritslaan	113	184015,80	328462,14	7,50	64,74	61,90	55,35	65,38
185_A	Prins Mauritslaan	114	184054,55	328561,67	1,50	64,81	61,99	55,28	65,40
185_B	Prins Mauritslaan	114	184054,55	328561,67	4,50	65,10	62,28	55,59	65,70
185_C	Prins Mauritslaan	114	184054,55	328561,67	7,50	65,06	62,23	55,62	65,68
186_A	Prins Mauritslaan	115	184023,89	328471,44	1,50	63,83	61,02	54,33	64,44
186_B	Prins Mauritslaan	115	184023,89	328471,44	4,50	64,47	61,64	55,01	65,09
186_C	Prins Mauritslaan	115	184023,89	328471,44	7,50	64,50	61,66	55,12	65,14
187_A	Prins Mauritslaan	116	184058,83	328566,89	1,50	64,86	62,04	55,34	65,46
187_B	Prins Mauritslaan	116	184058,83	328566,89	4,50	65,15	62,32	55,64	65,75
187_C	Prins Mauritslaan	116	184058,83	328566,89	7,50	65,11	62,28	55,67	65,73
188_A	Prins Mauritslaan	117	184028,23	328477,01	1,50	63,74	60,92	54,24	64,34
188_B	Prins Mauritslaan	117	184028,23	328477,01	4,50	64,41	61,58	54,95	65,03
188_C	Prins Mauritslaan	117	184028,23	328477,01	7,50	64,36	61,52	54,98	65,00
189_A	Prins Mauritslaan	119	184033,16	328495,27	1,50	67,34	64,52	57,81	67,93
189_B	Prins Mauritslaan	119	184033,16	328495,27	4,50	67,37	64,55	57,86	67,97
190_A	Prins Mauritslaan	12	183665,16	328061,00	1,50	66,67	63,85	57,15	67,27
190_B	Prins Mauritslaan	12	183665,16	328061,00	4,50	66,96	64,13	57,45	67,56
190_C	Prins Mauritslaan	12	183665,16	328061,00	7,50	66,51	63,68	57,01	67,11

Alle getoonde dB-waarden zijn A-gewogen

## Rekenresultaten gecumuleerde geluidbelastingen excl. aftrek art. 110g Wgh.

Rapport: Resultatentabel  
 Model: Definitief model september2022 geluidbelasting cumulatief  
 LAeq totaalresultaten voor toetspunten  
 Groep: (hoofdgroep)  
 Groepsreductie: Nee

Naam			X	Y	Hoogte	Dag	Avond	Nacht	Lden
191_A	Prins Mauritslaan	121	184049,53	328497,90	1,50	62,54	59,72	53,05	63,15
191_B	Prins Mauritslaan	121	184049,53	328497,90	4,50	63,38	60,56	53,93	64,00
192_A	Prins Mauritslaan	125	184058,14	328508,43	1,50	62,61	59,79	53,13	63,22
192_B	Prins Mauritslaan	125	184058,14	328508,43	4,50	63,51	60,69	54,06	64,13
193_A	Prins Mauritslaan	126	184112,68	328630,22	1,50	65,72	62,88	56,15	66,30
193_B	Prins Mauritslaan	126	184112,68	328630,22	4,50	65,92	63,06	56,35	66,49
193_C	Prins Mauritslaan	126	184112,68	328630,22	7,50	65,75	62,89	56,20	66,33
194_A	Prins Mauritslaan	128	184117,14	328635,64	1,50	65,77	62,90	56,15	66,32
194_B	Prins Mauritslaan	128	184117,14	328635,64	4,50	65,97	63,10	56,37	66,53
195_A	Prins Mauritslaan	129	184071,13	328525,58	1,50	62,77	59,96	53,28	63,38
195_B	Prins Mauritslaan	129	184071,13	328525,58	4,50	63,69	60,86	54,21	64,30
195_C	Prins Mauritslaan	129	184071,13	328525,58	7,50	63,88	61,05	54,50	64,52
196_A	Prins Mauritslaan	13	183684,77	328055,12	1,50	67,66	64,84	58,14	68,26
196_B	Prins Mauritslaan	13	183684,77	328055,12	4,50	67,73	64,91	58,23	68,33
196_C	Prins Mauritslaan	13	183684,77	328055,12	7,50	67,25	64,41	57,80	67,87
196a_A	Prins Mauritslaan	13	183683,87	328054,04	1,50	67,69	64,87	58,16	68,28
196a_B	Prins Mauritslaan	13	183683,87	328054,04	4,50	67,77	64,94	58,25	68,37
196a_C	Prins Mauritslaan	13	183683,87	328054,04	7,50	67,27	64,44	57,82	67,89
197_A	Prins Mauritslaan	131	184083,71	328541,48	1,50	62,80	59,98	53,32	63,41
197_B	Prins Mauritslaan	131	184083,71	328541,48	4,50	63,67	60,85	54,22	64,29
197_C	Prins Mauritslaan	131	184083,71	328541,48	7,50	63,89	61,05	54,54	64,54
198_A	Prins Mauritslaan	133	184087,97	328546,87	1,50	62,77	59,95	53,30	63,38
198_B	Prins Mauritslaan	133	184087,97	328546,87	4,50	63,64	60,81	54,19	64,26
198_C	Prins Mauritslaan	133	184087,97	328546,87	7,50	63,86	61,02	54,52	64,51
199_A	Prins Mauritslaan	135	184095,23	328555,89	1,50	62,68	59,86	53,24	63,30
199_B	Prins Mauritslaan	135	184095,23	328555,89	4,50	63,54	60,71	54,12	64,17
199_C	Prins Mauritslaan	135	184095,23	328555,89	7,50	63,73	60,89	54,41	64,39
200_A	Prins Mauritslaan	137	184104,80	328567,34	1,50	62,41	59,59	52,95	63,03
200_B	Prins Mauritslaan	137	184104,80	328567,34	4,50	63,36	60,53	53,93	63,98
201_A	Prins Mauritslaan	139	184112,64	328576,53	1,50	62,21	59,40	52,77	62,84
201_B	Prins Mauritslaan	139	184112,64	328576,53	4,50	63,25	60,42	53,83	63,88
201_C	Prins Mauritslaan	139	184112,64	328576,53	7,50	63,51	60,67	54,19	64,17
202_A	Prins Mauritslaan	15	183689,65	328061,01	1,50	67,53	64,71	58,00	68,12
202_B	Prins Mauritslaan	15	183689,65	328061,01	4,50	67,61	64,78	58,09	68,21
202_C	Prins Mauritslaan	15	183689,65	328061,01	7,50	67,15	64,31	57,71	67,77
202a_A	Prins Mauritslaan	15	183687,77	328058,74	1,50	67,58	64,76	58,05	68,17
202a_B	Prins Mauritslaan	15	183687,77	328058,74	4,50	67,65	64,82	58,13	68,25
202a_C	Prins Mauritslaan	15	183687,77	328058,74	7,50	67,21	64,37	57,76	67,83
203_A	Prins Mauritslaan	15a	183689,99	328061,43	1,50	67,52	64,69	57,99	68,11
203_B	Prins Mauritslaan	15a	183689,99	328061,43	4,50	67,59	64,77	58,09	68,19
203_C	Prins Mauritslaan	15a	183689,99	328061,43	7,50	67,14	64,31	57,70	67,76
203a_A	Prins Mauritslaan	15a	183688,19	328059,25	1,50	67,57	64,74	58,04	68,16
203a_B	Prins Mauritslaan	15a	183688,19	328059,25	4,50	67,64	64,81	58,14	68,24
203a_C	Prins Mauritslaan	15a	183688,19	328059,25	7,50	67,18	64,34	57,74	67,80
206_A	Prins Mauritslaan	16	183681,58	328081,58	1,50	66,88	64,06	57,36	67,48
206_B	Prins Mauritslaan	16	183681,58	328081,58	4,50	67,00	64,17	57,48	67,60
206_C	Prins Mauritslaan	16	183681,58	328081,58	7,50	66,58	63,76	57,07	67,18
207_A	Prins Mauritslaan	18	183685,13	328086,22	1,50	66,80	63,98	57,28	67,40
207_B	Prins Mauritslaan	18	183685,13	328086,22	4,50	66,91	64,08	57,40	67,51
208_A	Prins Mauritslaan	19	183695,17	328067,68	1,50	67,38	64,56	57,86	67,98
208_B	Prins Mauritslaan	19	183695,17	328067,68	4,50	67,44	64,62	57,94	68,04
208_C	Prins Mauritslaan	19	183695,17	328067,68	7,50	67,01	64,18	57,55	67,63
208a_A	Prins Mauritslaan	19	183693,58	328065,76	1,50	67,43	64,61	57,90	68,02
208a_B	Prins Mauritslaan	19	183693,58	328065,76	4,50	67,50	64,68	57,99	68,10
208a_C	Prins Mauritslaan	19	183693,58	328065,76	7,50	67,06	64,22	57,60	67,67
209_A	Prins Mauritslaan	191	184780,29	329429,41	1,50	67,83	64,93	58,57	68,50

Alle getoonde dB-waarden zijn A-gewogen

## Rekenresultaten gecumuleerde geluidbelastingen excl. aftrek art. 110g Wgh.

Rapport: Resultatentabel  
 Model: Definitief model september2022 geluidbelasting cumulatief  
 LAeq totaalresultaten voor toetspunten  
 Groep: (hoofdgroep)  
 Groepsreductie: Nee

Naam			X	Y	Hoogte	Dag	Avond	Nacht	Lden
209_B	Prins Mauritslaan 191	184780,29	329429,41	4,50	68,31	65,41	59,11	69,00	
210_A	Prins Mauritslaan 193	184785,03	329435,52	1,50	67,59	64,70	58,36	68,27	
210_B	Prins Mauritslaan 193	184785,03	329435,52	4,50	68,14	65,23	58,96	68,83	
210_C	Prins Mauritslaan 193	184785,03	329435,52	7,50	68,04	65,13	58,90	68,74	
211_A	Prins Mauritslaan 2	183645,76	328033,59	1,50	67,53	64,70	57,99	68,12	
211_B	Prins Mauritslaan 2	183645,76	328033,59	4,50	67,55	64,72	58,03	68,15	
211_C	Prins Mauritslaan 2	183645,76	328033,59	7,50	67,01	64,18	57,47	67,60	
211a_A	Prins Mauritslaan 2	183645,00	328032,62	1,50	67,53	64,70	57,99	68,12	
211a_B	Prins Mauritslaan 2	183645,00	328032,62	4,50	67,54	64,71	58,02	68,14	
211a_C	Prins Mauritslaan 2	183645,00	328032,62	7,50	67,00	64,17	57,45	67,59	
212_A	Prins Mauritslaan 20	183688,21	328090,23	1,50	66,74	63,92	57,22	67,34	
212_B	Prins Mauritslaan 20	183688,21	328090,23	4,50	66,85	64,03	57,35	67,45	
213_A	Prins Mauritslaan 23	183708,85	328084,54	1,50	66,80	63,98	57,28	67,40	
213_B	Prins Mauritslaan 23	183708,85	328084,54	4,50	66,92	64,09	57,41	67,52	
213_C	Prins Mauritslaan 23	183708,85	328084,54	7,50	66,51	63,67	57,05	67,12	
214_A	Prins Mauritslaan 28	183715,34	328138,75	1,50	62,36	59,54	52,90	62,98	
214_B	Prins Mauritslaan 28	183715,34	328138,75	4,50	63,16	60,34	53,73	63,79	
214_C	Prins Mauritslaan 28	183715,34	328138,75	7,50	63,20	60,37	53,78	63,83	
215_A	Prins Mauritslaan 29	183730,01	328112,39	1,50	67,37	64,55	57,85	67,97	
215_B	Prins Mauritslaan 29	183730,01	328112,39	4,50	67,24	64,41	57,73	67,84	
215_C	Prins Mauritslaan 29	183730,01	328112,39	7,50	66,66	63,83	57,20	67,28	
216_A	Prins Mauritslaan 3	183658,26	328015,56	1,50	66,35	63,52	56,81	66,94	
216_B	Prins Mauritslaan 3	183658,26	328015,56	4,50	66,73	63,89	57,21	67,32	
216_C	Prins Mauritslaan 3	183658,26	328015,56	7,50	66,55	63,69	57,09	67,16	
216a_A	Prins Mauritslaan 3	183658,04	328015,27	1,50	66,35	63,52	56,81	66,94	
216a_B	Prins Mauritslaan 3	183658,04	328015,27	4,50	66,74	63,89	57,22	67,33	
216a_C	Prins Mauritslaan 3	183658,04	328015,27	7,50	66,55	63,70	57,09	67,16	
217_A	Prins Mauritslaan 30	183724,76	328148,30	1,50	62,86	60,04	53,38	63,47	
217_B	Prins Mauritslaan 30	183724,76	328148,30	4,50	63,54	60,72	54,06	64,15	
218_A	Prins Mauritslaan 31	183735,24	328118,05	1,50	67,09	64,27	57,57	67,69	
218_B	Prins Mauritslaan 31	183735,24	328118,05	4,50	67,00	64,17	57,50	67,60	
218_C	Prins Mauritslaan 31	183735,24	328118,05	7,50	66,47	63,64	57,03	67,09	
219_A	Prins Mauritslaan 33	183748,25	328127,12	1,50	64,31	61,49	54,81	64,91	
219_B	Prins Mauritslaan 33	183748,25	328127,12	4,50	64,66	61,84	55,19	65,27	
220_A	Prins Mauritslaan 34	183733,35	328157,49	1,50	63,17	60,35	53,69	63,78	
220_B	Prins Mauritslaan 34	183733,35	328157,49	4,50	63,80	60,98	54,35	64,42	
220_C	Prins Mauritslaan 34	183733,35	328157,49	7,50	63,85	61,01	54,48	64,49	
221_A	Prins Mauritslaan 35	183754,86	328139,11	1,50	65,52	62,70	56,03	66,13	
221_B	Prins Mauritslaan 35	183754,86	328139,11	4,50	65,65	62,82	56,16	66,26	
221_C	Prins Mauritslaan 35	183754,86	328139,11	7,50	65,33	62,50	55,87	65,95	
222_A	Prins Mauritslaan 36	183737,58	328164,68	1,50	62,66	59,85	53,19	63,28	
222_B	Prins Mauritslaan 36	183737,58	328164,68	4,50	63,38	60,55	53,94	64,00	
222_C	Prins Mauritslaan 36	183737,58	328164,68	7,50	63,55	60,70	54,23	64,21	
223_A	Prins Mauritslaan 37	183758,50	328141,86	1,50	64,98	62,16	55,49	65,59	
223_B	Prins Mauritslaan 37	183758,50	328141,86	4,50	65,21	62,38	55,72	65,82	
223_C	Prins Mauritslaan 37	183758,50	328141,86	7,50	64,99	62,15	55,55	65,61	
224_A	Prins Mauritslaan 38	183751,38	328179,12	1,50	63,38	60,57	53,89	63,99	
224_B	Prins Mauritslaan 38	183751,38	328179,12	4,50	63,98	61,16	54,51	64,59	
225_A	Prins Mauritslaan 39	183761,47	328144,09	1,50	64,62	61,80	55,13	65,23	
225_B	Prins Mauritslaan 39	183761,47	328144,09	4,50	64,91	62,08	55,44	65,52	
225_C	Prins Mauritslaan 39	183761,47	328144,09	7,50	64,76	61,93	55,35	65,39	
226_A	Prins Mauritslaan 4	183650,49	328039,64	1,50	67,51	64,68	57,98	68,10	
226_B	Prins Mauritslaan 4	183650,49	328039,64	4,50	67,54	64,71	58,02	68,14	
226_C	Prins Mauritslaan 4	183650,49	328039,64	7,50	66,98	64,15	57,44	67,57	
226a_A	Prins Mauritslaan 4	183648,54	328037,15	1,50	67,52	64,69	57,99	68,11	
226a_B	Prins Mauritslaan 4	183648,54	328037,15	4,50	67,55	64,72	58,03	68,15	

Alle getoonde dB-waarden zijn A-gewogen

## Rekenresultaten gecumuleerde geluidbelastingen excl. aftrek art. 110g Wgh.

Rapport: Resultatentabel  
 Model: Definitief model september2022 geluidbelasting cumulatief  
 LAeq totaalresultaten voor toetspunten  
 Groep: (hoofdgroep)  
 Groepsreductie: Nee

Naam									
Toetspunt	Omschrijving	X	Y	Hoogte	Dag	Avond	Nacht	Lden	
226a_C	Prins Mauritslaan 4	183648,54	328037,15	7,50	67,01	64,18	57,48	67,60	
227_A	Prins Mauritslaan 40	183755,12	328183,76	1,50	63,41	60,60	53,92	64,02	
227_B	Prins Mauritslaan 40	183755,12	328183,76	4,50	64,00	61,18	54,53	64,61	
228_A	Prins Mauritslaan 41	183770,83	328151,63	1,50	63,77	60,95	54,26	64,37	
228_B	Prins Mauritslaan 41	183770,83	328151,63	4,50	64,23	61,41	54,75	64,84	
228_C	Prins Mauritslaan 41	183770,83	328151,63	7,50	64,33	61,48	54,95	64,97	
229_C	Prins Mauritslaan 42	183765,25	328196,56	8,50	63,77	60,95	54,30	64,38	
230_C	Prins Mauritslaan 42A	183771,48	328204,40	8,50	63,80	60,98	54,32	64,41	
231_C	Prins Mauritslaan 42B	183777,71	328212,25	8,50	63,76	60,94	54,28	64,37	
232_A	Prins Mauritslaan 43	183774,29	328156,90	1,50	64,04	61,21	54,52	64,64	
232_B	Prins Mauritslaan 43	183774,29	328156,90	4,50	64,49	61,66	55,01	65,10	
232_C	Prins Mauritslaan 43	183774,29	328156,90	7,50	64,60	61,75	55,24	65,24	
233_B	Prins Mauritslaan 44	183765,48	328196,85	5,50	64,03	61,21	54,58	64,65	
234_B	Prins Mauritslaan 44A	183771,72	328204,70	5,50	64,02	61,20	54,58	64,64	
235_B	Prins Mauritslaan 44B	183777,84	328212,41	5,50	64,02	61,19	54,59	64,64	
236_A	Prins Mauritslaan 45	183790,03	328178,85	1,50	64,01	61,19	54,53	64,62	
236_B	Prins Mauritslaan 45	183790,03	328178,85	4,50	64,45	61,63	54,98	65,06	
236_C	Prins Mauritslaan 45	183790,03	328178,85	7,50	64,35	61,52	54,91	64,97	
237_A	Prins Mauritslaan 46	183765,66	328197,08	2,50	63,78	60,97	54,30	64,39	
238_A	Prins Mauritslaan 46A	183771,92	328204,96	2,50	63,78	60,96	54,30	64,39	
239_A	Prins Mauritslaan 46B	183777,98	328212,58	2,50	63,79	60,98	54,32	64,41	
240_A	Prins Mauritslaan 51	183807,86	328199,75	1,50	63,34	60,52	53,87	63,95	
240_B	Prins Mauritslaan 51	183807,86	328199,75	4,50	63,83	61,01	54,38	64,45	
240_C	Prins Mauritslaan 51	183807,86	328199,75	7,50	63,93	61,08	54,59	64,58	
241_A	Prins Mauritslaan 53	183810,78	328203,39	1,50	63,28	60,47	53,82	63,90	
241_B	Prins Mauritslaan 53	183810,78	328203,39	4,50	63,78	60,95	54,34	64,40	
241_C	Prins Mauritslaan 53	183810,78	328203,39	7,50	63,88	61,04	54,56	64,54	
242_A	Prins Mauritslaan 55	183819,03	328214,72	1,50	63,42	60,60	53,96	64,04	
242_B	Prins Mauritslaan 55	183819,03	328214,72	4,50	63,88	61,05	54,45	64,50	
242_C	Prins Mauritslaan 55	183819,03	328214,72	7,50	63,94	61,09	54,61	64,59	
243_A	Prins Mauritslaan 57	183823,22	328218,78	1,50	63,15	60,33	53,70	63,77	
243_B	Prins Mauritslaan 57	183823,22	328218,78	4,50	63,66	60,83	54,24	64,29	
243_C	Prins Mauritslaan 57	183823,22	328218,78	7,50	63,78	60,93	54,47	64,44	
244_A	Prins Mauritslaan 59	183828,58	328225,94	1,50	63,28	60,46	53,82	63,90	
244_B	Prins Mauritslaan 59	183828,58	328225,94	4,50	63,78	60,95	54,36	64,41	
244_C	Prins Mauritslaan 59	183828,58	328225,94	7,50	63,87	61,02	54,53	64,52	
245_B	Prins Mauritslaan 5a	183662,87	328021,31	4,50	66,55	63,72	57,05	67,15	
245_C	Prins Mauritslaan 5a	183662,87	328021,31	7,50	66,39	63,54	56,95	67,01	
245a_B	Prins Mauritslaan 5a	183661,78	328019,94	4,50	66,57	63,73	57,06	67,17	
245a_C	Prins Mauritslaan 5a	183661,78	328019,94	7,50	66,41	63,56	56,96	67,02	
246_B	Prins Mauritslaan 5b	183663,14	328021,64	4,50	66,55	63,71	57,05	67,15	
246_C	Prins Mauritslaan 5b	183663,14	328021,64	7,50	66,40	63,55	56,95	67,01	
246a_B	Prins Mauritslaan 5b	183662,05	328020,28	4,50	66,57	63,73	57,07	67,17	
246a_C	Prins Mauritslaan 5b	183662,05	328020,28	7,50	66,41	63,56	56,96	67,02	
249_A	Prins Mauritslaan 60	183829,72	328278,51	1,50	63,74	60,92	54,25	64,35	
249_B	Prins Mauritslaan 60	183829,72	328278,51	4,50	64,25	61,43	54,82	64,88	
250_A	Prins Mauritslaan 61	183831,23	328230,17	1,50	63,27	60,45	53,81	63,89	
250_B	Prins Mauritslaan 61	183831,23	328230,17	4,50	63,67	60,84	54,22	64,29	
250_C	Prins Mauritslaan 61	183831,23	328230,17	7,50	63,68	60,84	54,33	64,33	
251_A	Prins Mauritslaan 62	183838,66	328290,49	1,50	63,57	60,76	54,09	64,18	
251_B	Prins Mauritslaan 62	183838,66	328290,49	4,50	64,11	61,28	54,66	64,73	
252_A	Prins Mauritslaan 63	183836,38	328235,40	1,50	63,21	60,39	53,75	63,83	
252_B	Prins Mauritslaan 63	183836,38	328235,40	4,50	63,77	60,94	54,36	64,40	
252_C	Prins Mauritslaan 63	183836,38	328235,40	7,50	63,86	61,01	54,53	64,51	
253_A	Prins Mauritslaan 64	183847,60	328301,42	1,50	63,56	60,75	54,07	64,17	
253_B	Prins Mauritslaan 64	183847,60	328301,42	4,50	64,08	61,26	54,62	64,70	

Alle getoonde dB-waarden zijn A-gewogen

## Rekenresultaten gecumuleerde geluidbelastingen excl. aftrek art. 110g Wgh.

Rapport: Resultatentabel  
 Model: Definitief model september2022 geluidbelasting cumulatief  
 LAeq totaalresultaten voor toetspunten  
 Groep: (hoofdgroep)  
 Groepsreductie: Nee

Naam			X	Y	Hoogte	Dag	Avond	Nacht	Lden
254_A	Prins Mauritslaan 65	183850,41	328252,30	1,50	62,84	60,02	53,38	63,46	
254_B	Prins Mauritslaan 65	183850,41	328252,30	4,50	63,51	60,67	54,09	64,14	
254_C	Prins Mauritslaan 65	183850,41	328252,30	7,50	63,62	60,77	54,27	64,27	
255_A	Prins Mauritslaan 66	183858,40	328313,66	1,50	63,80	60,98	54,30	64,40	
255_B	Prins Mauritslaan 66	183858,40	328313,66	4,50	64,30	61,47	54,85	64,92	
256_A	Prins Mauritslaan 67	183853,93	328256,73	1,50	62,84	60,02	53,38	63,46	
256_B	Prins Mauritslaan 67	183853,93	328256,73	4,50	63,52	60,69	54,09	64,14	
256_C	Prins Mauritslaan 67	183853,93	328256,73	7,50	63,62	60,78	54,26	64,27	
257_A	Prins Mauritslaan 68	183879,23	328333,52	1,50	66,55	63,72	57,02	67,14	
257_B	Prins Mauritslaan 68	183879,23	328333,52	4,50	66,67	63,85	57,16	67,27	
258_A	Prins Mauritslaan 69	183857,54	328261,25	1,50	63,06	60,24	53,60	63,68	
258_B	Prins Mauritslaan 69	183857,54	328261,25	4,50	63,74	60,91	54,29	64,36	
258_C	Prins Mauritslaan 69	183857,54	328261,25	7,50	63,82	60,97	54,45	64,46	
260_A	Prins Mauritslaan 7	183668,10	328027,83	1,50	66,04	63,21	56,52	66,64	
260_B	Prins Mauritslaan 7	183668,10	328027,83	4,50	66,51	63,67	57,01	67,11	
260_C	Prins Mauritslaan 7	183668,10	328027,83	7,50	66,33	63,49	56,88	66,95	
260a_A	Prins Mauritslaan 7	183666,29	328025,57	1,50	66,07	63,24	56,55	66,67	
260a_B	Prins Mauritslaan 7	183666,29	328025,57	4,50	66,52	63,68	57,01	67,12	
260a_C	Prins Mauritslaan 7	183666,29	328025,57	7,50	66,36	63,51	56,90	66,97	
261_A	Prins Mauritslaan 70	183882,96	328346,03	1,50	64,18	61,36	54,67	64,78	
261_B	Prins Mauritslaan 70	183882,96	328346,03	4,50	64,62	61,80	55,14	65,23	
262_A	Prins Mauritslaan 71	183861,17	328265,81	1,50	63,46	60,64	53,98	64,07	
262_B	Prins Mauritslaan 71	183861,17	328265,81	4,50	64,05	61,22	54,59	64,67	
262_C	Prins Mauritslaan 71	183861,17	328265,81	7,50	64,11	61,26	54,73	64,75	
263_A	Prins Mauritslaan 72	183890,00	328354,79	1,50	64,21	61,39	54,70	64,81	
263_B	Prins Mauritslaan 72	183890,00	328354,79	4,50	64,69	61,87	55,20	65,30	
264_A	Prins Mauritslaan 72a	183894,28	328360,35	1,50	64,14	61,32	54,63	64,74	
264_B	Prins Mauritslaan 72a	183894,28	328360,35	4,50	64,65	61,82	55,17	65,26	
265_A	Prins Mauritslaan 73	183865,21	328270,88	1,50	63,61	60,78	54,12	64,22	
265_B	Prins Mauritslaan 73	183865,21	328270,88	4,50	64,18	61,35	54,72	64,80	
265_C	Prins Mauritslaan 73	183865,21	328270,88	7,50	64,26	61,42	54,88	64,90	
266_A	Prins Mauritslaan 75	183870,28	328274,72	1,50	62,92	60,10	53,43	63,53	
266_B	Prins Mauritslaan 75	183870,28	328274,72	4,50	63,55	60,72	54,10	64,17	
266_C	Prins Mauritslaan 75	183870,28	328274,72	7,50	63,74	60,89	54,38	64,38	
267_A	Prins Mauritslaan 76	183919,99	328392,58	1,50	63,79	60,96	54,29	64,39	
267_B	Prins Mauritslaan 76	183919,99	328392,58	4,50	64,23	61,40	54,77	64,85	
267_C	Prins Mauritslaan 76	183919,99	328392,58	7,50	64,15	61,32	54,69	64,77	
268_A	Prins Mauritslaan 77	183874,18	328282,21	1,50	63,43	60,61	53,95	64,04	
268_B	Prins Mauritslaan 77	183874,18	328282,21	4,50	64,05	61,22	54,60	64,67	
268_C	Prins Mauritslaan 77	183874,18	328282,21	7,50	64,13	61,29	54,75	64,77	
269_A	Prins Mauritslaan 77a	183877,80	328286,33	1,50	63,27	60,45	53,79	63,88	
269_B	Prins Mauritslaan 77a	183877,80	328286,33	4,50	63,92	61,09	54,48	64,54	
269_C	Prins Mauritslaan 77a	183877,80	328286,33	7,50	64,04	61,19	54,66	64,68	
270_A	Prins Mauritslaan 79	183888,49	328300,59	1,50	63,52	60,70	54,03	64,13	
270_B	Prins Mauritslaan 79	183888,49	328300,59	4,50	64,15	61,32	54,69	64,77	
270_C	Prins Mauritslaan 79	183888,49	328300,59	7,50	64,27	61,43	54,90	64,91	
500_A	Prins Mauritslaan 8	183656,54	328047,39	1,50	67,49	64,67	57,96	68,08	
500_B	Prins Mauritslaan 8	183656,54	328047,39	4,50	67,51	64,68	57,99	68,11	
500_C	Prins Mauritslaan 8	183656,54	328047,39	7,50	66,94	64,12	57,41	67,53	
272_A	Prins Mauritslaan 81	183892,98	328306,33	1,50	63,39	60,57	53,91	64,00	
272_B	Prins Mauritslaan 81	183892,98	328306,33	4,50	64,06	61,23	54,60	64,68	
272_C	Prins Mauritslaan 81	183892,98	328306,33	7,50	64,22	61,38	54,86	64,87	
273_A	Prins Mauritslaan 82	183936,28	328413,96	1,50	63,37	60,56	53,87	63,98	
273_B	Prins Mauritslaan 82	183936,28	328413,96	4,50	63,80	60,98	54,32	64,41	
273_C	Prins Mauritslaan 82	183936,28	328413,96	7,50	63,80	60,97	54,36	64,42	
274_A	Prins Mauritslaan 83	183897,73	328312,38	1,50	63,53	60,71	54,03	64,13	

Alle getoonde dB-waarden zijn A-gewogen

## Rekenresultaten gecumuleerde geluidbelastingen excl. aftrek art. 110g Wgh.

Rapport: Resultatentabel  
 Model: Definitief model september2022 geluidbelasting cumulatief  
 LAeq totaalresultaten voor toetspunten  
 Groep: (hoofdgroep)  
 Groepsreductie: Nee

Naam										
Toetspunt	Omschrijving	X	Y	Hoogte	Dag	Avond	Nacht	Lden		
274_B	Prins Mauritslaan 83	183897,73	328312,38	4,50	64,15	61,32	54,68	64,76		
274_C	Prins Mauritslaan 83	183897,73	328312,38	7,50	64,27	61,42	54,90	64,91		
275_A	Prins Mauritslaan 84	183941,20	328420,42	1,50	63,23	60,41	53,73	63,83		
275_B	Prins Mauritslaan 84	183941,20	328420,42	4,50	63,70	60,87	54,22	64,31		
275_C	Prins Mauritslaan 84	183941,20	328420,42	7,50	63,67	60,84	54,21	64,29		
276_A	Prins Mauritslaan 84a	183944,93	328425,31	1,50	63,18	60,37	53,68	63,79		
276_B	Prins Mauritslaan 84a	183944,93	328425,31	4,50	63,66	60,84	54,19	64,27		
276_C	Prins Mauritslaan 84a	183944,93	328425,31	7,50	63,62	60,79	54,14	64,23		
277_A	Prins Mauritslaan 84b	183949,94	328431,88	1,50	63,14	60,32	53,63	63,74		
277_B	Prins Mauritslaan 84b	183949,94	328431,88	4,50	63,61	60,78	54,11	64,21		
277_C	Prins Mauritslaan 84b	183949,94	328431,88	7,50	63,55	60,72	54,06	64,16		
278_A	Prins Mauritslaan 85	183903,79	328320,50	1,50	63,72	60,90	54,21	64,32		
278_B	Prins Mauritslaan 85	183903,79	328320,50	4,50	64,30	61,47	54,83	64,91		
278_C	Prins Mauritslaan 85	183903,79	328320,50	7,50	64,40	61,55	55,02	65,04		
279_A	Prins Mauritslaan 86	183955,12	328438,69	1,50	63,15	60,34	53,65	63,76		
279_B	Prins Mauritslaan 86	183955,12	328438,69	4,50	63,65	60,83	54,15	64,25		
279_C	Prins Mauritslaan 86	183955,12	328438,69	7,50	63,59	60,76	54,10	64,20		
280_A	Prins Mauritslaan 87	183907,34	328325,02	1,50	63,61	60,80	54,11	64,22		
280_B	Prins Mauritslaan 87	183907,34	328325,02	4,50	64,18	61,35	54,70	64,79		
280_C	Prins Mauritslaan 87	183907,34	328325,02	7,50	64,28	61,44	54,90	64,92		
281_A	Prins Mauritslaan 89	183909,93	328339,97	1,50	67,03	64,20	57,49	67,62		
281_B	Prins Mauritslaan 89	183909,93	328339,97	4,50	67,04	64,22	57,53	67,64		
281_C	Prins Mauritslaan 89	183909,93	328339,97	7,50	66,65	63,80	57,19	67,26		
282_A	Prins Mauritslaan 9	183673,64	328034,75	1,50	65,95	63,12	56,42	66,54		
282_B	Prins Mauritslaan 9	183673,64	328034,75	4,50	66,46	63,63	56,96	67,06		
282_C	Prins Mauritslaan 9	183673,64	328034,75	7,50	66,25	63,41	56,80	66,87		
282a_A	Prins Mauritslaan 9	183671,89	328032,56	1,50	66,00	63,17	56,47	66,59		
282a_B	Prins Mauritslaan 9	183671,89	328032,56	4,50	66,51	63,67	57,00	67,11		
282a_C	Prins Mauritslaan 9	183671,89	328032,56	7,50	66,30	63,46	56,85	66,92		
283_A	Prins Mauritslaan 90	183972,50	328459,26	1,50	63,70	60,88	54,19	64,30		
283_B	Prins Mauritslaan 90	183972,50	328459,26	4,50	64,17	61,35	54,68	64,78		
283_C	Prins Mauritslaan 90	183972,50	328459,26	7,50	64,14	61,31	54,71	64,76		
284_A	Prins Mauritslaan 91	183917,91	328347,21	1,50	66,21	63,39	56,69	66,81		
284_B	Prins Mauritslaan 91	183917,91	328347,21	4,50	66,34	63,51	56,82	66,94		
284_C	Prins Mauritslaan 91	183917,91	328347,21	7,50	66,11	63,28	56,68	66,73		
285_A	Prins Mauritslaan 92	183976,64	328463,82	1,50	63,95	61,13	54,43	64,55		
285_B	Prins Mauritslaan 92	183976,64	328463,82	4,50	64,38	61,56	54,89	64,99		
285_C	Prins Mauritslaan 92	183976,64	328463,82	7,50	64,34	61,51	54,89	64,96		
286_A	Prins Mauritslaan 93	183921,72	328352,15	1,50	66,29	63,46	56,76	66,88		
286_B	Prins Mauritslaan 93	183921,72	328352,15	4,50	66,41	63,58	56,90	67,01		
286_C	Prins Mauritslaan 93	183921,72	328352,15	7,50	66,19	63,35	56,77	66,82		
287_A	Prins Mauritslaan 94	183980,91	328469,68	1,50	63,89	61,08	54,38	64,49		
287_B	Prins Mauritslaan 94	183980,91	328469,68	4,50	64,38	61,56	54,88	64,98		
287_C	Prins Mauritslaan 94	183980,91	328469,68	7,50	64,36	61,53	54,93	64,98		
288_A	Prins Mauritslaan 95	183933,16	328357,08	1,50	64,25	61,43	54,74	64,85		
288_B	Prins Mauritslaan 95	183933,16	328357,08	4,50	64,72	61,88	55,23	65,32		
288_C	Prins Mauritslaan 95	183933,16	328357,08	7,50	64,80	61,96	55,42	65,44		
289_A	Prins Mauritslaan 98	184013,36	328510,64	1,50	64,63	61,81	55,11	65,23		
289_B	Prins Mauritslaan 98	184013,36	328510,64	4,50	65,02	62,19	55,51	65,62		
290_A	Raadhuisstraat 18	183626,29	327834,33	1,50	70,03	67,11	60,30	70,54		
290_B	Raadhuisstraat 18	183626,29	327834,33	4,50	69,59	66,68	59,88	70,11		
290_C	Raadhuisstraat 18	183626,29	327834,33	7,50	68,74	65,83	59,06	69,27		
360_B	Raadhuisstraat 20	183631,74	327828,92	4,50	69,74	66,84	60,05	70,26		
360_C	Raadhuisstraat 20	183631,74	327828,92	7,80	68,70	65,80	59,04	69,23		
361_B	Raadhuisstraat 22	183642,81	327819,64	4,50	69,28	66,41	59,64	69,83		
361_C	Raadhuisstraat 22	183642,81	327819,64	7,80	68,29	65,42	58,70	68,85		

Alle getoonde dB-waarden zijn A-gewogen

## Rekenresultaten gecumuleerde geluidbelastingen excl. aftrek art. 110g Wgh.

Rapport: Resultatentabel  
 Model: Definitief model september2022 geluidbelasting cumulatief  
 LAeq totaalresultaten voor toetspunten  
 Groep: (hoofdgroep)  
 Groepsreductie: Nee

Naam									
Toetspunt	Omschrijving	X	Y	Hoogte	Dag	Avond	Nacht	Lden	
361_D	Raadhuisstraat 22	183642,81	327819,64	10,50	67,60	64,72	58,02	68,16	
291_A	Raadhuisstraat 23	183702,70	327729,76	1,50	69,74	66,92	60,20	70,33	
291_B	Raadhuisstraat 23	183702,70	327729,76	4,50	69,17	66,35	59,64	69,76	
291_C	Raadhuisstraat 23	183702,70	327729,76	7,50	68,13	65,30	58,62	68,73	
291a_A	Raadhuisstraat 23	183704,96	327726,34	1,50	69,56	66,74	60,02	70,15	
291a_B	Raadhuisstraat 23	183704,96	327726,34	4,50	69,03	66,21	59,51	69,63	
291a_C	Raadhuisstraat 23	183704,96	327726,34	7,50	68,07	65,24	58,58	68,68	
292_A	Schimmerterweg 15	184592,64	325875,72	1,50	65,13	62,41	55,79	65,81	
292_B	Schimmerterweg 15	184592,64	325875,72	4,50	64,52	61,79	55,18	65,20	
365_A	Stationstraat 124	182920,95	328466,84	2,00	69,44	66,61	59,97	70,05	
365_B	Stationstraat 124	182920,95	328466,84	5,00	69,23	66,38	59,82	69,86	
366_A	Stationstraat 126	182892,79	328489,85	2,00	65,34	62,50	55,87	65,95	
366_B	Stationstraat 126	182892,79	328489,85	5,00	65,48	62,63	56,07	66,11	
297_A	Stationstraat 13A	183554,43	328005,66	1,50	68,20	65,29	58,49	68,72	
297_B	Stationstraat 13A	183554,43	328005,66	4,50	68,17	65,26	58,49	68,70	
297_C	Stationstraat 13A	183554,43	328005,66	7,50	67,78	64,87	58,15	68,32	
293_A	Stationstraat 30	183355,19	328145,88	1,50	61,52	58,66	52,24	62,19	
293_B	Stationstraat 30	183355,19	328145,88	4,50	62,54	59,64	53,46	63,27	
293_C	Stationstraat 30	183355,19	328145,88	7,50	62,81	59,88	53,85	63,57	
294_A	Stationstraat 49	183335,12	328217,53	1,50	64,36	61,51	54,97	64,99	
294_B	Stationstraat 49	183335,12	328217,53	4,50	65,22	62,34	55,99	65,90	
295_A	Stationstraat 62	183220,87	328241,82	1,50	61,79	58,86	52,78	62,53	
295_B	Stationstraat 62	183220,87	328241,82	4,50	63,11	60,13	54,32	63,92	
296_A	Stationstraat 64	183214,91	328245,81	1,50	62,17	59,23	53,18	62,92	
296_B	Stationstraat 64	183214,91	328245,81	4,50	63,54	60,53	54,79	64,36	
296_C	Stationstraat 64	183214,91	328245,81	7,50	65,17	62,07	56,82	66,12	
298_B	Stationstraat 9B	183561,03	327998,42	4,50	68,20	65,28	58,49	68,71	
298_C	Stationstraat 9B	183561,03	327998,42	7,50	67,79	64,87	58,14	68,32	
302_A	Zandstraat 1	187034,71	328044,75	1,50	61,73	58,90	52,41	62,39	
302_B	Zandstraat 1	187034,71	328044,75	4,50	62,22	59,38	53,07	62,94	
303_A	Zandstraat 10	186983,43	328088,23	1,50	66,84	64,02	57,32	67,44	
303_B	Zandstraat 10	186983,43	328088,23	4,50	66,37	63,53	56,92	66,99	
303_C	Zandstraat 10	186983,43	328088,23	7,50	65,49	62,65	56,16	66,15	
304_A	Zandstraat 11	186994,07	328100,52	1,50	64,17	61,35	54,70	64,78	
304_B	Zandstraat 11	186994,07	328100,52	4,50	64,46	61,63	55,15	65,12	
304_C	Zandstraat 11	186994,07	328100,52	7,50	64,16	61,32	54,98	64,87	
305_A	Zandstraat 12	186979,09	328094,97	1,50	66,92	64,10	57,41	67,52	
305_B	Zandstraat 12	186979,09	328094,97	4,50	66,47	63,64	57,05	67,10	
305_C	Zandstraat 12	186979,09	328094,97	7,50	65,55	62,72	56,26	66,22	
306_A	Zandstraat 13	186987,42	328112,03	1,50	63,72	60,91	54,27	64,34	
306_B	Zandstraat 13	186987,42	328112,03	4,50	64,02	61,19	54,68	64,67	
307_A	Zandstraat 14	186973,46	328101,09	1,50	65,92	63,09	56,41	66,52	
307_B	Zandstraat 14	186973,46	328101,09	4,50	65,69	62,87	56,30	66,33	
307_C	Zandstraat 14	186973,46	328101,09	7,50	65,06	62,22	55,81	65,74	
308_A	Zandstraat 15	186979,93	328123,72	1,50	64,12	61,29	54,65	64,73	
308_B	Zandstraat 15	186979,93	328123,72	4,50	64,35	61,52	54,99	65,00	
308_C	Zandstraat 15	186979,93	328123,72	7,50	64,21	61,37	55,08	64,93	
309_A	Zandstraat 16	186969,72	328105,94	1,50	65,66	62,84	56,17	66,27	
309_B	Zandstraat 16	186969,72	328105,94	4,50	65,53	62,70	56,11	66,16	
309_C	Zandstraat 16	186969,72	328105,94	7,50	64,98	62,14	55,73	65,66	
310_A	Zandstraat 18	186937,82	328153,07	1,50	65,38	62,55	55,92	66,00	
310_B	Zandstraat 18	186937,82	328153,07	4,50	65,53	62,70	56,16	66,17	
311_A	Zandstraat 2	187012,30	328021,72	1,50	60,90	58,08	51,55	61,55	
311_B	Zandstraat 2	187012,30	328021,72	4,50	61,48	58,64	52,26	62,17	
312_A	Zandstraat 20	186934,96	328157,82	1,50	65,38	62,56	55,92	66,00	
312_B	Zandstraat 20	186934,96	328157,82	4,50	65,56	62,73	56,19	66,20	

Alle getoonde dB-waarden zijn A-gewogen

## Rekenresultaten gecumuleerde geluidbelastingen excl. aftrek art. 110g Wgh.

Rapport: Resultatentabel  
 Model: Definitief model september2022 geluidbelasting cumulatief  
 LAeq totaalresultaten voor toetspunten  
 (hoofdgroep)  
 Groepsreductie: Nee

Naam									
Toetspunt	Omschrijving	X	Y	Hoogte	Dag	Avond	Nacht	Lden	
313_A	Zandstraat 22	186926,26	328172,28	1,50	65,07	62,25	55,62	65,69	
313_B	Zandstraat 22	186926,26	328172,28	4,50	65,30	62,47	55,93	65,94	
314_A	Zandstraat 24	186921,71	328178,58	1,50	64,27	61,45	54,85	64,90	
314_B	Zandstraat 24	186921,71	328178,58	4,50	64,64	61,81	55,33	65,30	
315_A	Zandstraat 3	187027,37	328052,82	1,50	62,44	59,62	53,03	63,07	
315_B	Zandstraat 3	187027,37	328052,82	4,50	62,83	59,99	53,57	63,51	
316_A	Zandstraat 39	186916,95	328266,55	1,50	61,64	58,82	52,43	62,34	
316_B	Zandstraat 39	186916,95	328266,55	4,50	62,73	59,88	53,80	63,52	
317_A	Zandstraat 4	187005,38	328035,58	1,50	61,69	58,87	52,32	62,34	
317_B	Zandstraat 4	187005,38	328035,58	4,50	62,08	59,25	52,81	62,76	
318_A	Zandstraat 41	186912,46	328275,10	1,50	61,80	58,98	52,63	62,51	
318_B	Zandstraat 41	186912,46	328275,10	4,50	62,88	60,03	54,01	63,69	
319_A	Zandstraat 43	186907,93	328283,72	1,50	61,95	59,13	52,77	62,66	
319_B	Zandstraat 43	186907,93	328283,72	4,50	62,93	60,08	54,01	63,72	
320_A	Zandstraat 45	186903,41	328292,33	1,50	62,19	59,37	53,04	62,91	
320_B	Zandstraat 45	186903,41	328292,33	4,50	63,16	60,31	54,28	63,97	
321_A	Zandstraat 47	186898,43	328300,98	1,50	62,33	59,50	53,14	63,04	
321_B	Zandstraat 47	186898,43	328300,98	4,50	63,24	60,39	54,32	64,03	
322_A	Zandstraat 49	186893,89	328309,63	1,50	62,32	59,49	53,15	63,03	
322_B	Zandstraat 49	186893,89	328309,63	4,50	63,19	60,35	54,27	63,99	
323_A	Zandstraat 5	187010,14	328067,40	1,50	66,81	63,98	57,29	67,41	
323_B	Zandstraat 5	187010,14	328067,40	4,50	66,36	63,53	56,91	66,98	
324_A	Zandstraat 51	186888,98	328318,34	1,50	62,51	59,68	53,39	63,24	
324_B	Zandstraat 51	186888,98	328318,34	4,50	63,32	60,47	54,41	64,12	
325_A	Zandstraat 53	186884,87	328326,16	1,50	62,46	59,63	53,34	63,19	
325_B	Zandstraat 53	186884,87	328326,16	4,50	63,30	60,45	54,39	64,10	
326_A	Zandstraat 55	186871,89	328349,08	1,50	61,90	59,07	52,85	62,65	
326_B	Zandstraat 55	186871,89	328349,08	4,50	63,01	60,15	54,22	63,85	
327_A	Zandstraat 57	186866,15	328355,92	1,50	62,16	59,33	53,09	62,91	
327_B	Zandstraat 57	186866,15	328355,92	4,50	63,19	60,34	54,35	64,01	
328_A	Zandstraat 59	186858,83	328364,79	1,50	62,31	59,48	53,17	63,03	
328_B	Zandstraat 59	186858,83	328364,79	4,50	63,27	60,42	54,38	64,08	
329_A	Zandstraat 6	186995,54	328055,24	1,50	62,56	59,74	53,14	63,19	
329_B	Zandstraat 6	186995,54	328055,24	4,50	62,99	60,15	53,71	63,66	
330_A	Zandstraat 61	186853,74	328370,96	1,50	61,96	59,14	52,54	62,59	
330_B	Zandstraat 61	186853,74	328370,96	4,50	62,69	59,86	53,43	63,37	
331_A	Zandstraat 63	186846,28	328378,08	1,50	63,37	60,52	54,38	64,14	
331_B	Zandstraat 63	186846,28	328378,08	4,50	64,09	61,23	55,27	64,92	
332_A	Zandstraat 65	186840,64	328386,85	1,50	63,50	60,65	54,81	64,38	
332_B	Zandstraat 65	186840,64	328386,85	4,50	64,10	61,23	55,45	64,99	
333_A	Zandstraat 67	186835,36	328394,22	1,50	63,44	60,59	54,77	64,33	
333_B	Zandstraat 67	186835,36	328394,22	4,50	64,09	61,22	55,49	65,00	
334_A	Zandstraat 69	186829,25	328403,64	1,50	63,22	60,36	54,61	64,13	
334_B	Zandstraat 69	186829,25	328403,64	4,50	63,93	61,06	55,38	64,86	
335_A	Zandstraat 7	187006,91	328071,71	1,50	67,18	64,36	57,66	67,78	
335_B	Zandstraat 7	187006,91	328071,71	4,50	66,57	63,74	57,12	67,19	
336_A	Zandstraat 71	186825,11	328411,96	1,50	62,67	59,80	54,23	63,64	
336_B	Zandstraat 71	186825,11	328411,96	4,50	63,45	60,57	55,04	64,43	
337_A	Zandstraat 73	186821,01	328422,56	1,50	61,78	58,91	53,49	62,81	
337_B	Zandstraat 73	186821,01	328422,56	4,50	62,89	60,00	54,60	63,91	
338_A	Zandstraat 75	186817,42	328431,83	1,50	61,22	58,33	53,02	62,28	
338_B	Zandstraat 75	186817,42	328431,83	4,50	62,54	59,65	54,34	63,60	
339_A	Zandstraat 77	186814,39	328439,66	1,50	60,79	57,90	52,66	61,87	
339_B	Zandstraat 77	186814,39	328439,66	4,50	62,23	59,33	54,10	63,31	
340_A	Zandstraat 79	186809,92	328451,44	1,50	60,26	57,36	52,24	61,39	
340_B	Zandstraat 79	186809,92	328451,44	4,50	61,90	58,99	53,89	63,03	

Alle getoonde dB-waarden zijn A-gewogen

## Rekenresultaten gecumuleerde geluidbelastingen excl. aftrek art. 110g Wgh.

Rapport: Resultatentabel  
Model: Definitief model september2022 geluidbelasting cumulatief  
L<sub>Aeq</sub> totaalresultaten voor toetspunten  
Groep: (hoofdgroep)  
Groepsreductie: Nee

Naam								
Toetspunt	Omschrijving	X	Y	Hoogte	Dag	Avond	Nacht	Lden
341_A	Zandstraat 8	186989,66	328066,03	1,50	62,86	60,04	53,39	63,47
341_B	Zandstraat 8	186989,66	328066,03	4,50	63,16	60,33	53,84	63,82
342_A	Zandstraat 9	187002,00	328088,78	1,50	63,75	60,93	54,30	64,37
342_B	Zandstraat 9	187002,00	328088,78	4,50	64,08	61,25	54,83	64,77

Alle getoonde dB-waarden zijn A-gewogen