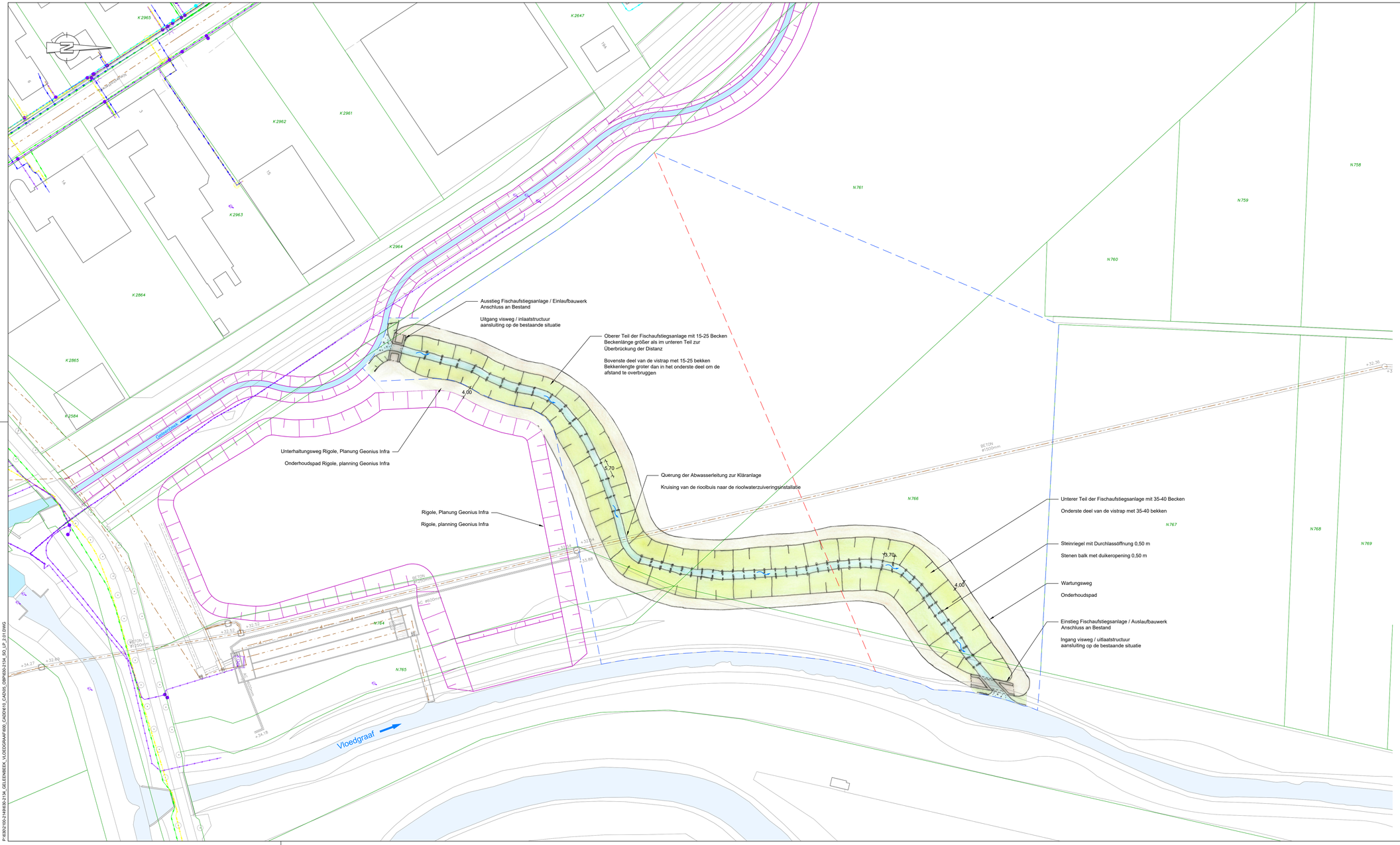


## Legende:

- Planung
- Bestand
- Planung Geonius
- Planungsgrenze Geonius
- Planungsgrenzen
- Flurstücksgrenzen
- Fischaufstiegsanlage mit Wartungsweg
- Datenleitung/Telekommunikation
- Strom Niederspannung
- Gasleitung
- Abwasserleitung
- Abwasserdruckleitung

Alle Bauwerksmaße sind vor Baubeginn eigenverantwortlich zu prüfen!

## Plangrundlagen

Landschaftsplanung Geonius Infra, erhalten am 21.11.2022 inkl. Leitungsbestand (KLIC) erhalten am 17.01.2023

| | | | |
|---|---|---|---|
| Zeichnungs-grundlage: | Geonius Infra | Lagesystem | Amersfoort RD New EPSG 28992 |
| Datum | 26.07.2022 | Höhensystem | Normaal Amsterdams Peil (NAP) |


Auftraggeber:

waterschap limburg

Waterschap Limburg
Waterschapsweef Sittard
Rijksweg Noord 305 - 6136 AC Sittard
Tel.: +31 46 420 5700
E-mail: info@waterschaplimburg.nl
Internet: www.waterschaplimburg.nl

Planverfasser:

Ingenieurbüro Floecksmühle
Ein Unternehmen der FICHTNER Water & Transportation GmbH

Ingenieurbüro
Floecksmühle GmbH
Bachstraße 62-64 - 52066 Aachen
Tel.: +49-241-565272-0
Fax: +49-241-565272-99
E-mail: info@floecksmuehle-fwt.de
Internet: www.floecksmuehle-fwt.de


Bauobjekt:

# Fischaufstiegsanlagen Vloedgraaf und Rode Beek

Gewerk: Wasserbau

Planinhalt: Lageplan Planung FAA Millen und Planung Geonius

Leistungsphase: Vorplanung

| Anlagen Nr.: | 1 | | Datum | Name |
|---|---|---|---|---|
| Plan-Nr.: | 2.01 | bearbeitet | 06.04.2023 | |
| Maßstab: | 1 : 500 | gezeichnet | 06.04.2023 | |
| Projekt-Nr.: | 630-2134 | geprüft | 06.04.2023 | |

P:\630\2100-2149\630-2134_GELEEENBEK_VLOEDGRAAF\600_CAD\D610_CAD\01_OBP\630-2134_SO_LP_2.01.DWG