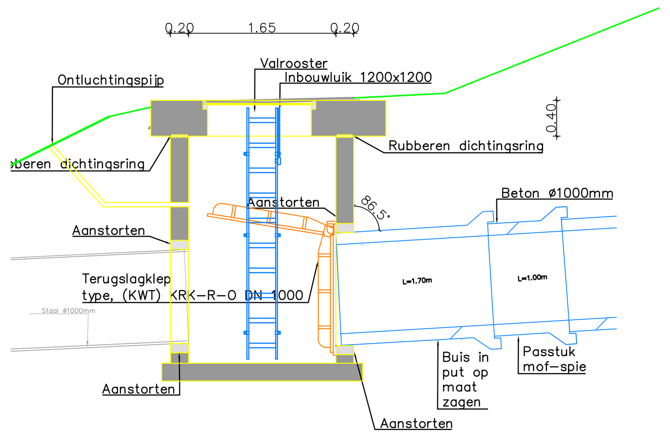

Detail A: Put H001 met terugslagklep - Doorsnede A-A'
Schaal 1:50

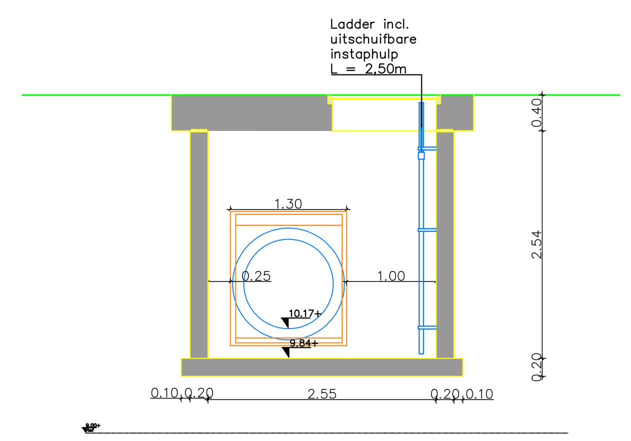

Detail B: Put H001 - Doorsnede B-B'
Schaal 1:50

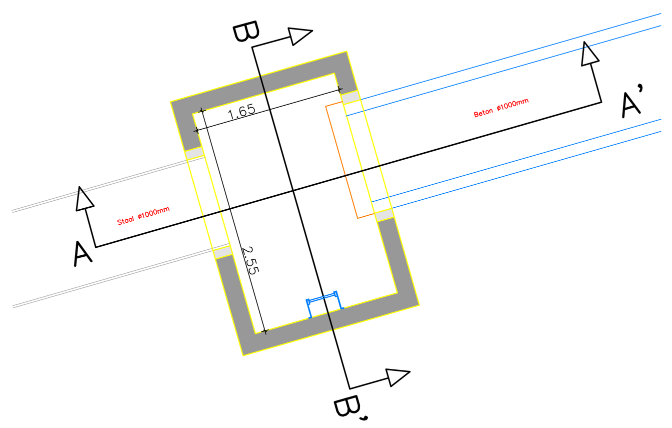

Detail C: Put H001 - Doorsnede
Schaal 1:50

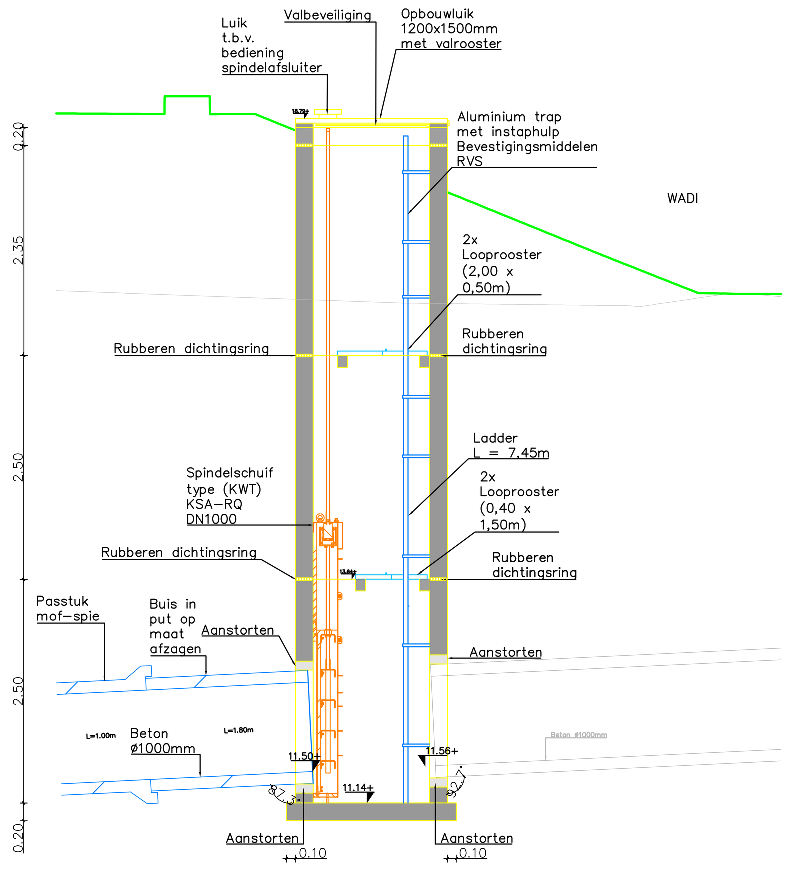

Detail G: Put H006 met spindelschuif fase 2 - Doorsnede A-A'
Schaal 1:50

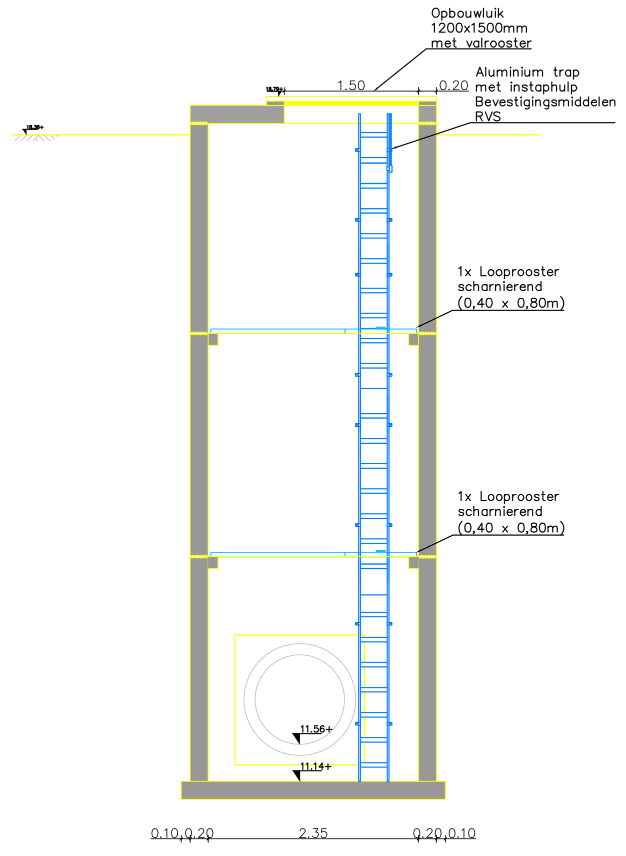

Detail H: Put H006 - Doorsnede B-B'
Schaal 1:50

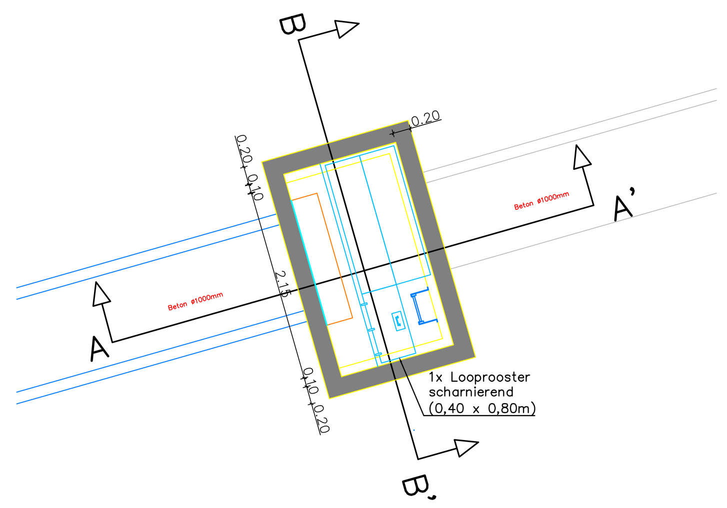

Detail I: Put H006 - Doorsnede
Schaal 1:50

LEGENDA

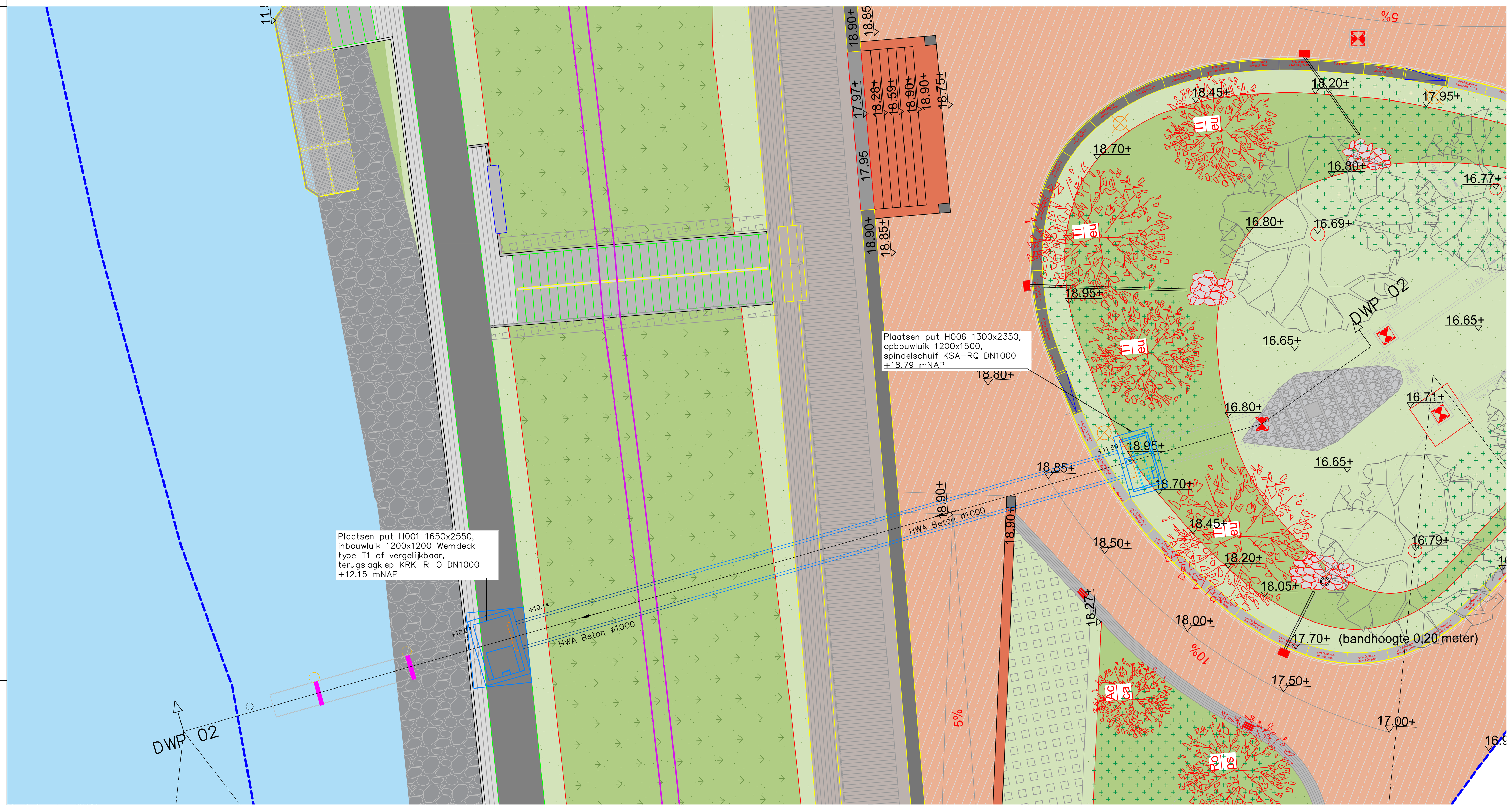

Situatie Overstort - Ø1000
Schaal 1:100

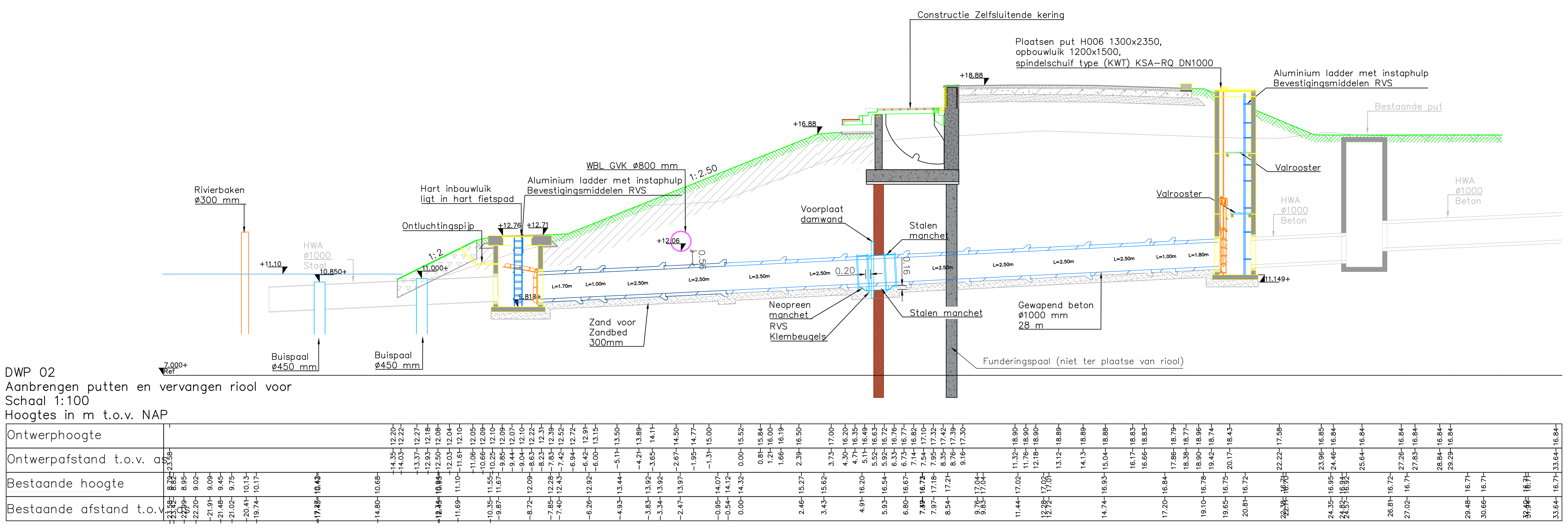

DWP 02
Aanbrengen putten en vervangen riool voor
Schaal 1:100
Hoogtes in m t.o.v. NAP

SITUATIEOVERZICHT

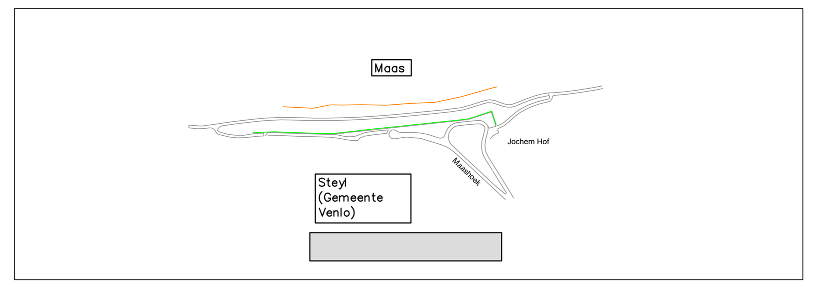

GEKOPPELDE XREFS

OPMERKINGEN

- Maten GWW in meters, Civiel en Staal in mm
- Hoogtemaatvoering in meters t.o.v. NAP
- Coordinaten in meters t.o.v. rijksdriehoekenstelsel
- Hoeken aangegeven in graden (360° stelsel)

Schaal 1:500 · Schaal 1:200 · Schaal 1:100 · Schaal 1:50

Versie3.0	Datum:	Get.:	Omschrijving:
Versie2.0	Datum:	Get.:	Omschrijving:
Versie1.0	Datum30-11-2022	Get.:	Omschrijving: Eerste uitgave

Opsteller Paraaf :	Controleur Paraaf :	Autorisator Datum. : Paraaf :	Autorisator Datum. : Paraaf :

Opdrachtgever
Waterschap Limburg

Project
Dijkversterking Steyl–Maashoek
Fase : Definitief Ontwerp

Onderwerp : Overstortleiding
Situatietekening + dwarsdoorsnede
OBJ/SBS | SBS-00073 | Riool vrijverval Gemeente Venlo, overstortleiding

Schaal : 1:200 / 1:100 Bladformaat: A0
Contractnummer: 2019-Z9325 Bladnummer: 1 van 1
Status: Definitief
Versie: 1.0
Documentnummer: 1903557-00913

C:\Users\a.mutsaers\Desktop\DSM-DVI-00-N-DR-D-00913.dwg