

Bestaande legger.

Legenda

- gebied met leggerwijziging
- stuw, vastgesteld
- watergang primair, vastgesteld
- watergang secundair, vastgesteld
- kernzone watersysteem, vastgesteld
- profiel van vrije ruimte, vastgesteld

Overzichtskaartje (schaal 1:650.000)

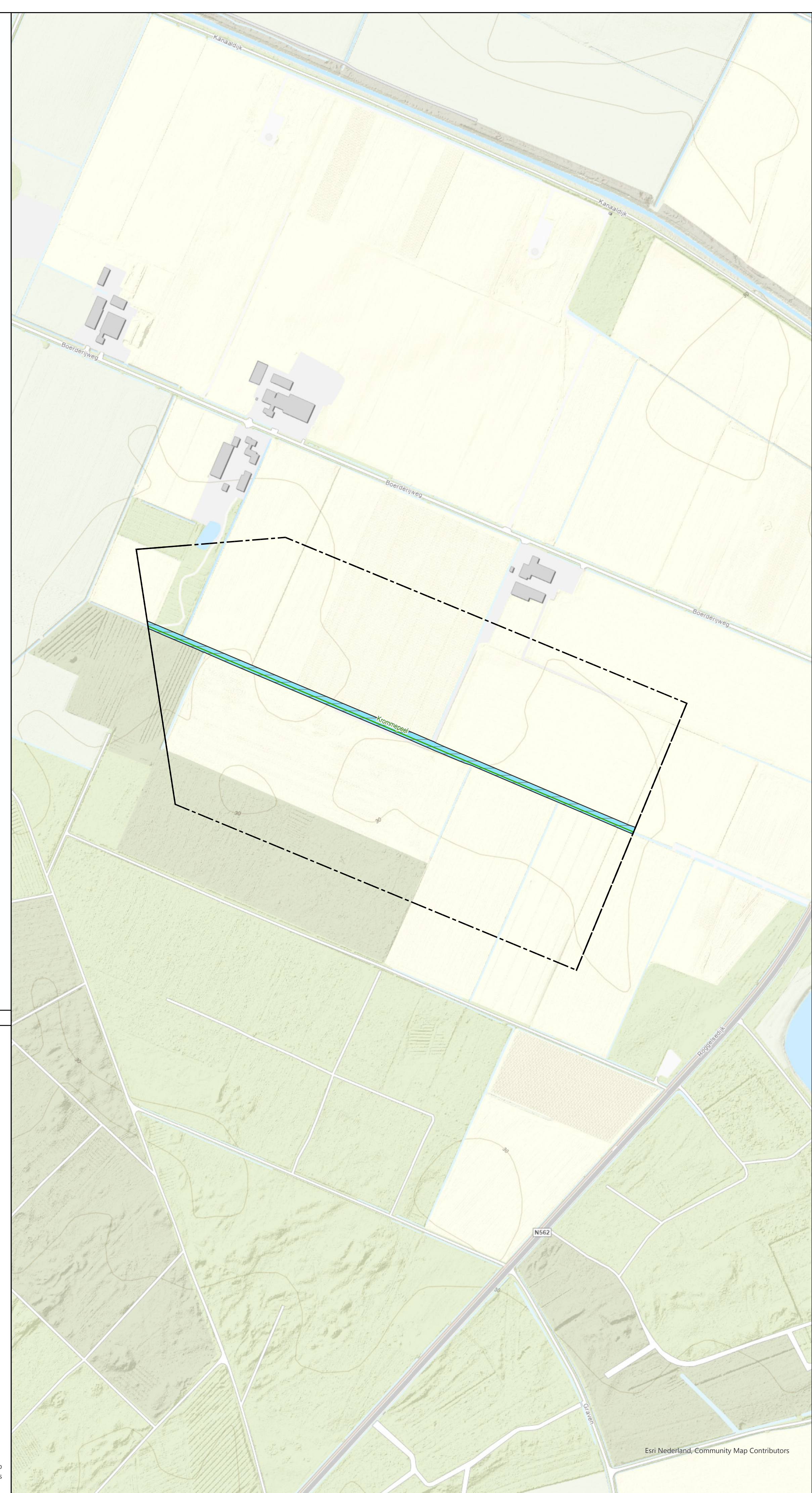
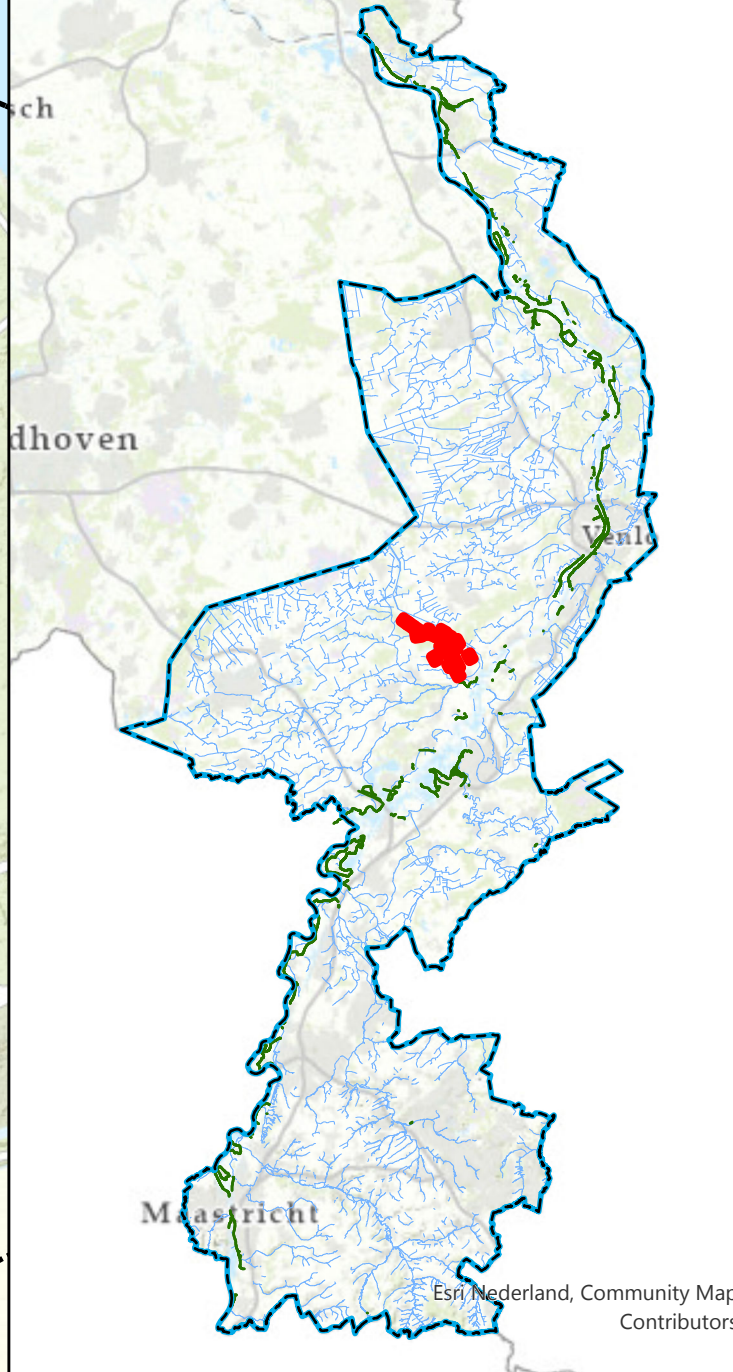

Leggerwijziging.

Legenda

- gebied met leggerwijziging
- watergang primair, nieuw
- kernzone watersysteem, nieuw

Leggerwijziging.

Omschrijving leggerwijziging:
Waterbloem Status primaire wateren
stuw, stuwplan

Datum vaststelling:

Get.: 16-11-2022

Besluitnr.: 2022-Z9767

Schaal: 1:3.500

Tek.nr.: 2022-Z9767-L

Blad: 09

Formaat: A1

**waterschap
 limburg**
met de omgeving, voor de omgeving

Postbus 2207 Tel.: 088 - 88 90 100
6540 CC Roermond E: info@waterschaplimburg.nl