

Bestaande legger.

Legenda

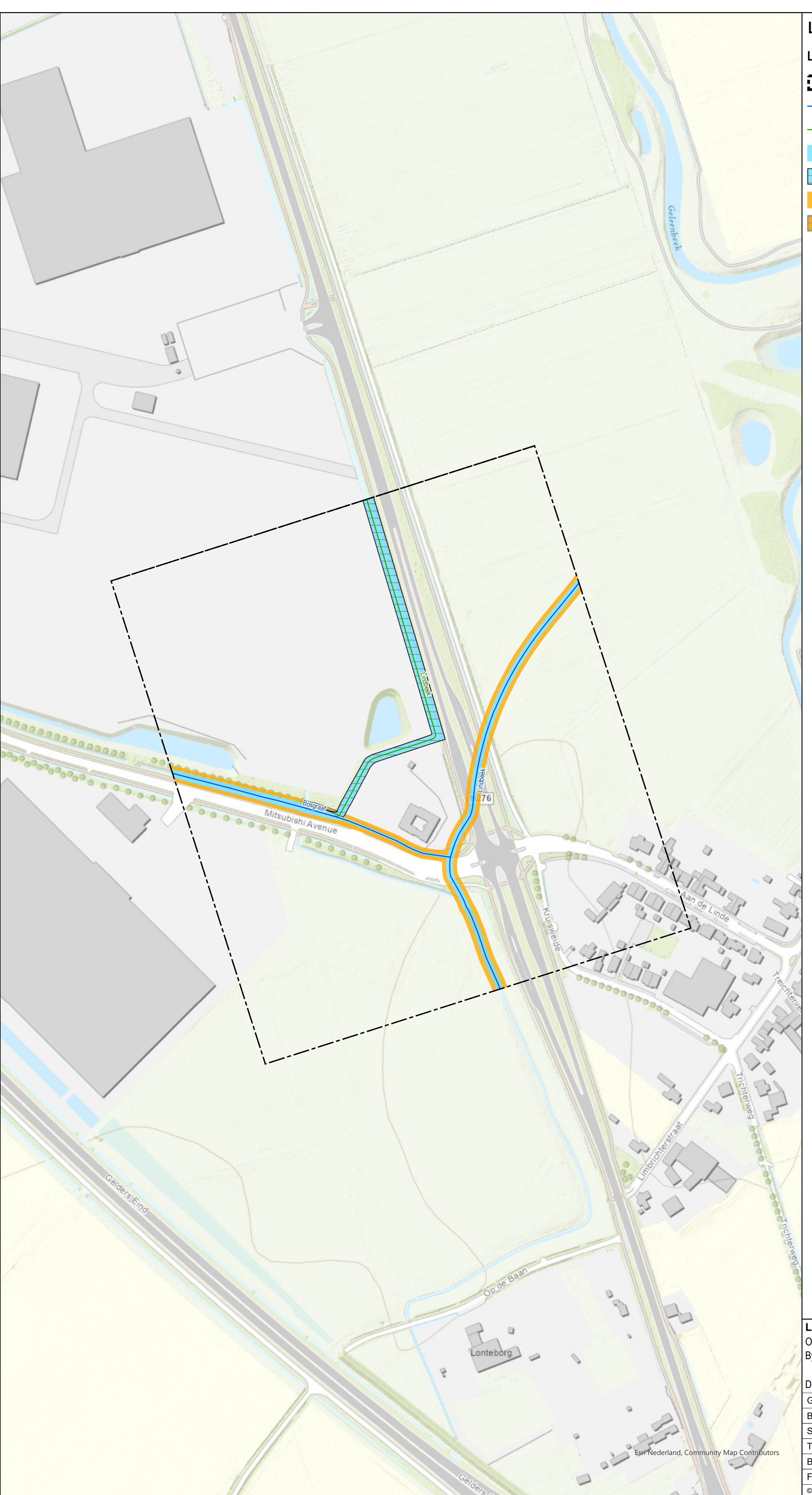

-  gebied met leggerwijziging
-  watergang primair, vastgesteld
-  kernzone watersysteem, vastgesteld
-  kernzone watersysteem, vastgesteld
-  profiel van vrije ruimte, vastgesteld

Overzichtskaartje (schaal 1:650.000)



Leggerwijziging.

Legenda

-  gebied met leggerwijziging
-  watergang primair, vastgesteld
-  watergang primair, nieuw
-  kernzone watersysteem, vastgesteld
-  kernzone watersysteem, nieuw
-  profiel van vrije ruimte (watersysteem), vastgesteld
-  profiel van vrije ruimte (watersysteem), nieuw

Leggerwijziging.
Omschrijving leggerwijziging:
Bypass de Lindbeek

Datum vaststelling:

Get.: 17-04-2023
Besluitnr.: 2023-Z6267
Schaal: 1:2.500
Tek.nr.: 2023-Z6267-L
Blad: 01
Formaat: A1



Postbus 2207 Tel.: 088 - 88 90 100
6540 CC Roermond E: info@waterschaplimburg.nl