



Tauw

Kenmerk

N001-1272743ODR-V03-srb-NL

Bijlage 1

Risicolocaties PFAS Witteveen+Bos

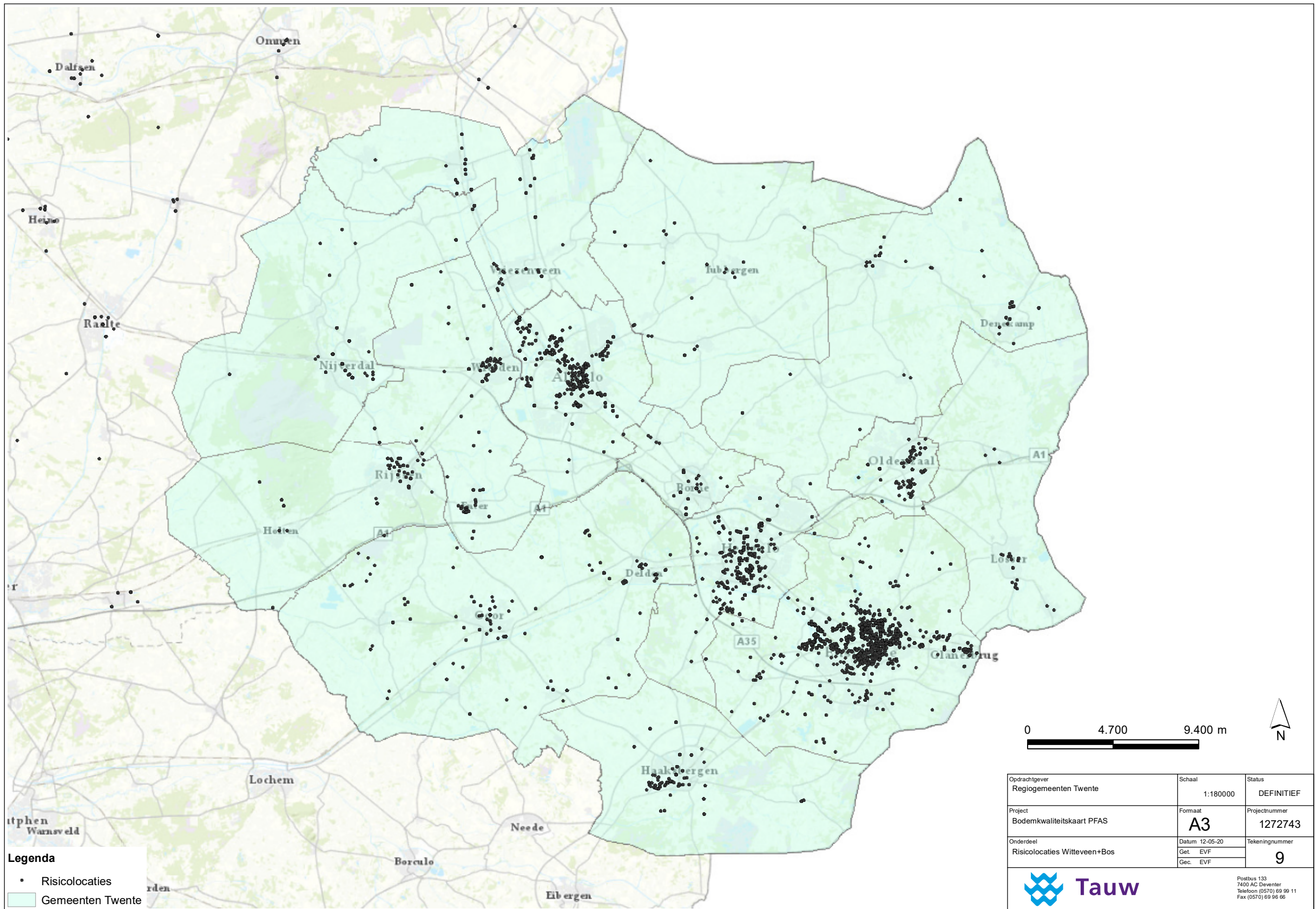

- Legenda**
- Risicolocaties
 - Gemeenten Twente

0 4.700 9.400 m

N

Opdrachtgever Regiogemeenten Twente	Schaal 1:180000	Status DEFINITIEF
Project Bodemkwaliteitskaart PFAS	Formaat A3	Projectnummer 1272743
Onderdeel Risicolocaties Witteveen+Bos	Datum 12-05-20 Get. EVF Gec. EVF	Tekeningnummer 9

Tauw

Postbus 133
7400 AC Deventer
Telefoon: (0570) 69 99 11
Fax: (0570) 69 96 66

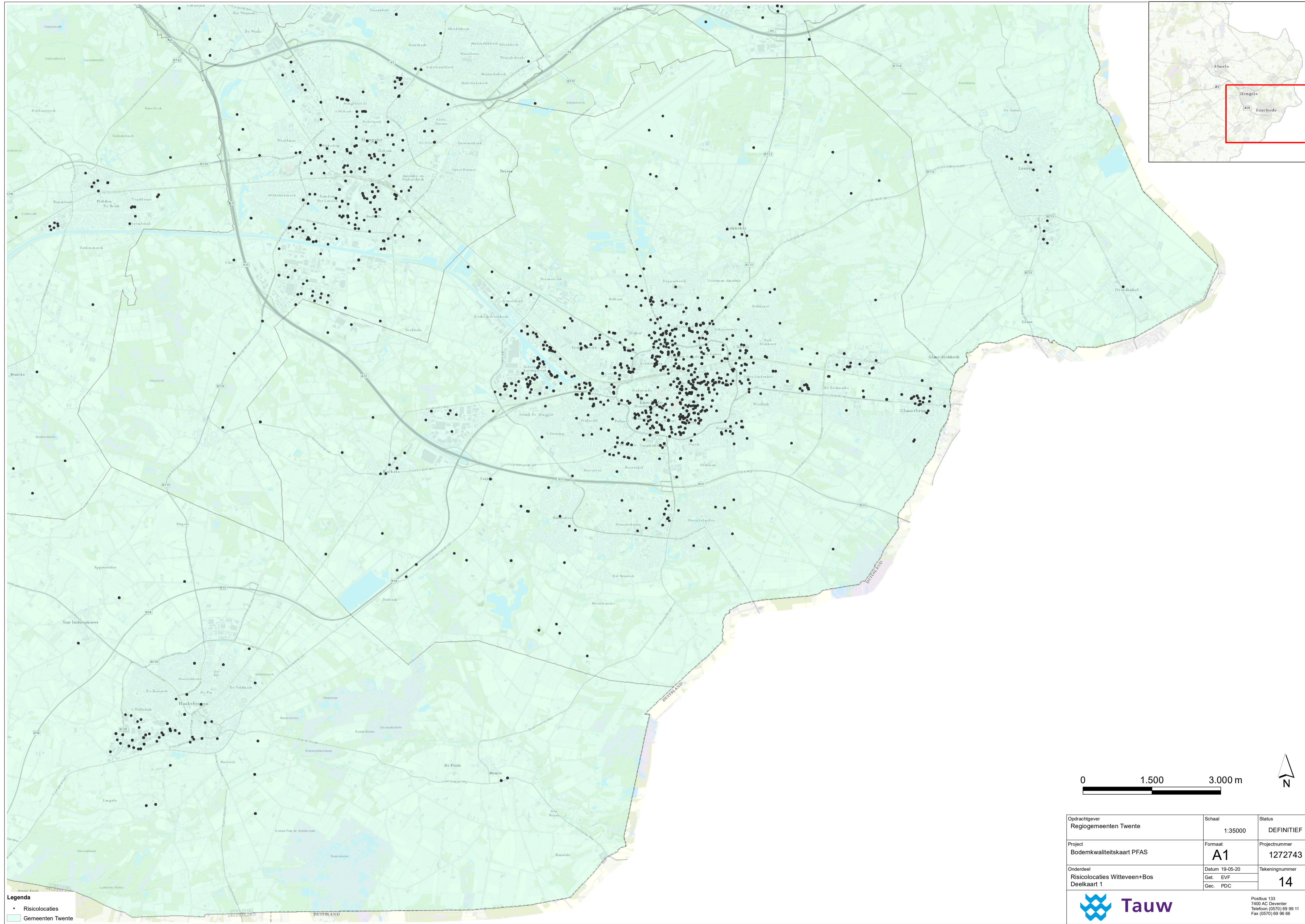

Legenda
 • Riscilocaties
 Gemeenten Twente

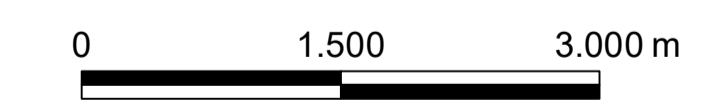

Oprichtgever Regiogemeenten Twente	Schaal 1:35000	Status DEFINITIEF
Project Bodemwalteitskaart PFAS	Formaat A1	Projectnummer 1272743
Onderdeel Riscilocaties Witteveen+Bos Deelkaart 1	Datum 19-05-20 Get. EVF Gec. PDC	Tekeningnummer 14



Postbus 133
 7400 AC Deventer
 Telefoon (0570) 69 99 11
 Fax (0570) 69 96 66

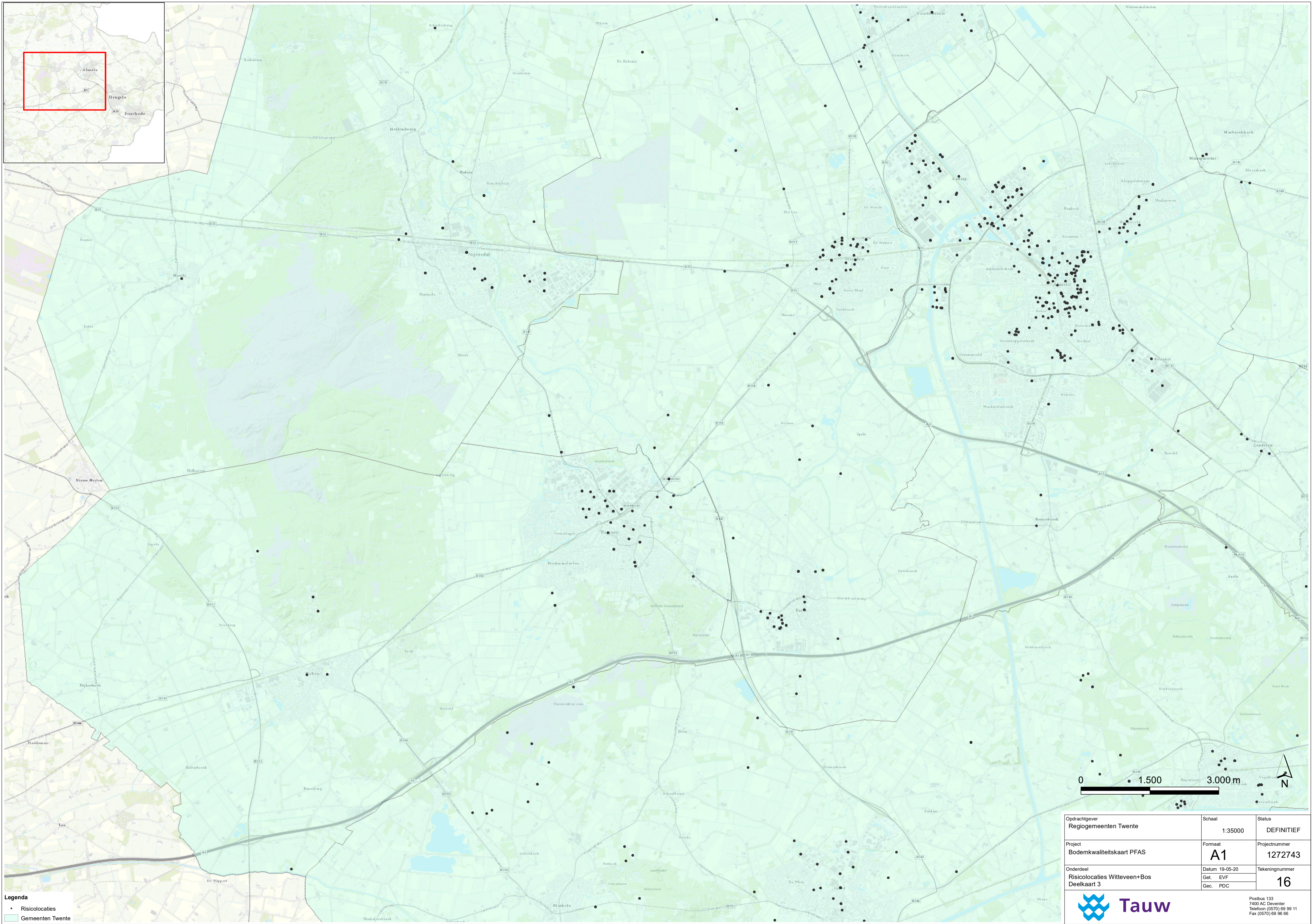

Legenda
 • Risicolocaties
 Gemeenten Twente

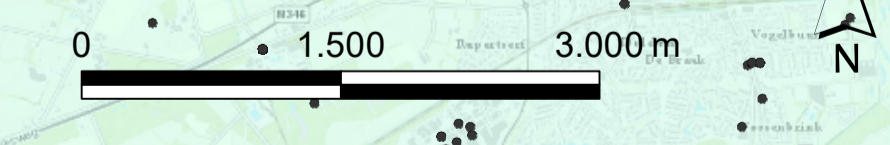

Oprachtgever Regio gemeenten Twente	Schaal 1:35000	Status DEFINITIEF
Project Bodemkwaliteitskaart PFAS	Formaat A1	Projectnummer 1272743
Onderdeel Risicolocaties Witteveen+Bos Deelkaart 3	Datum 19-05-20 Get. EVF Gec. PDC	Tekeningnummer 16



Postbus 133
 7400 AC Deventer
 Telefoon (0570) 69 99 11
 Fax (0570) 69 96 66

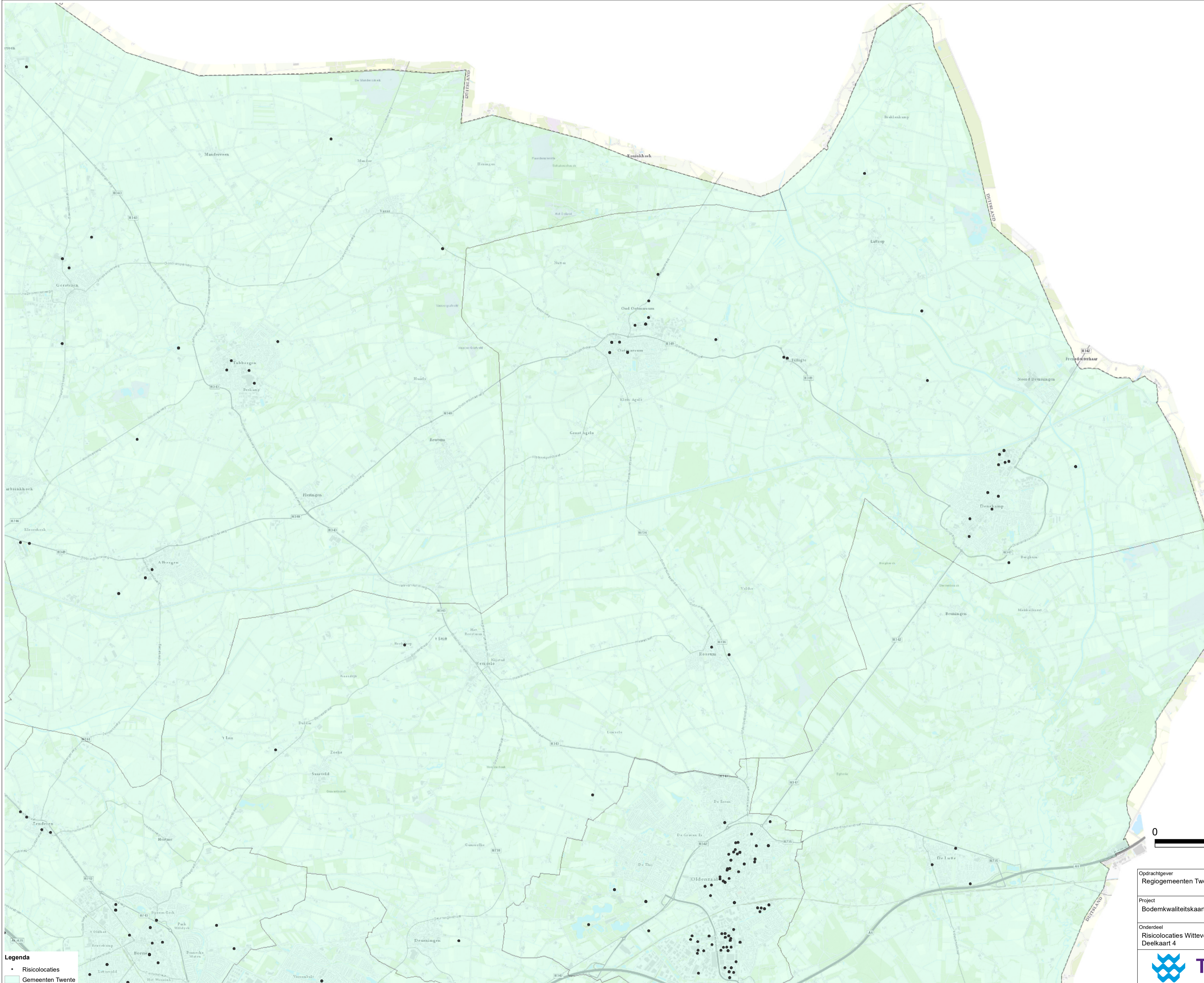
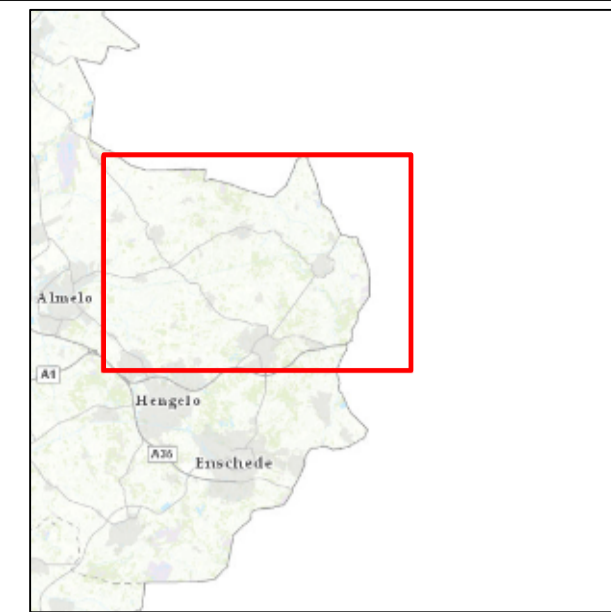

Legenda
 • Risicolocaties
 Gemeenten Twente



Oprachtgever Regiogemeenten Twente	Schaal 1:35000	Status DEFINITIEF
Project Bodemkwaliteitskaart PFAS	Formaat A1	Projectnummer 1272743
Onderdeel Risicolocaties Witteveen+Bos Deelkaart 4	Datum 19-05-20 Get. EVF Gec. PDC	Tekeningnummer 17

Tauw
 Postbus 133
 7400 AC Deventer
 Telefoon (0570) 69 99 11
 Fax (0570) 69 96 66

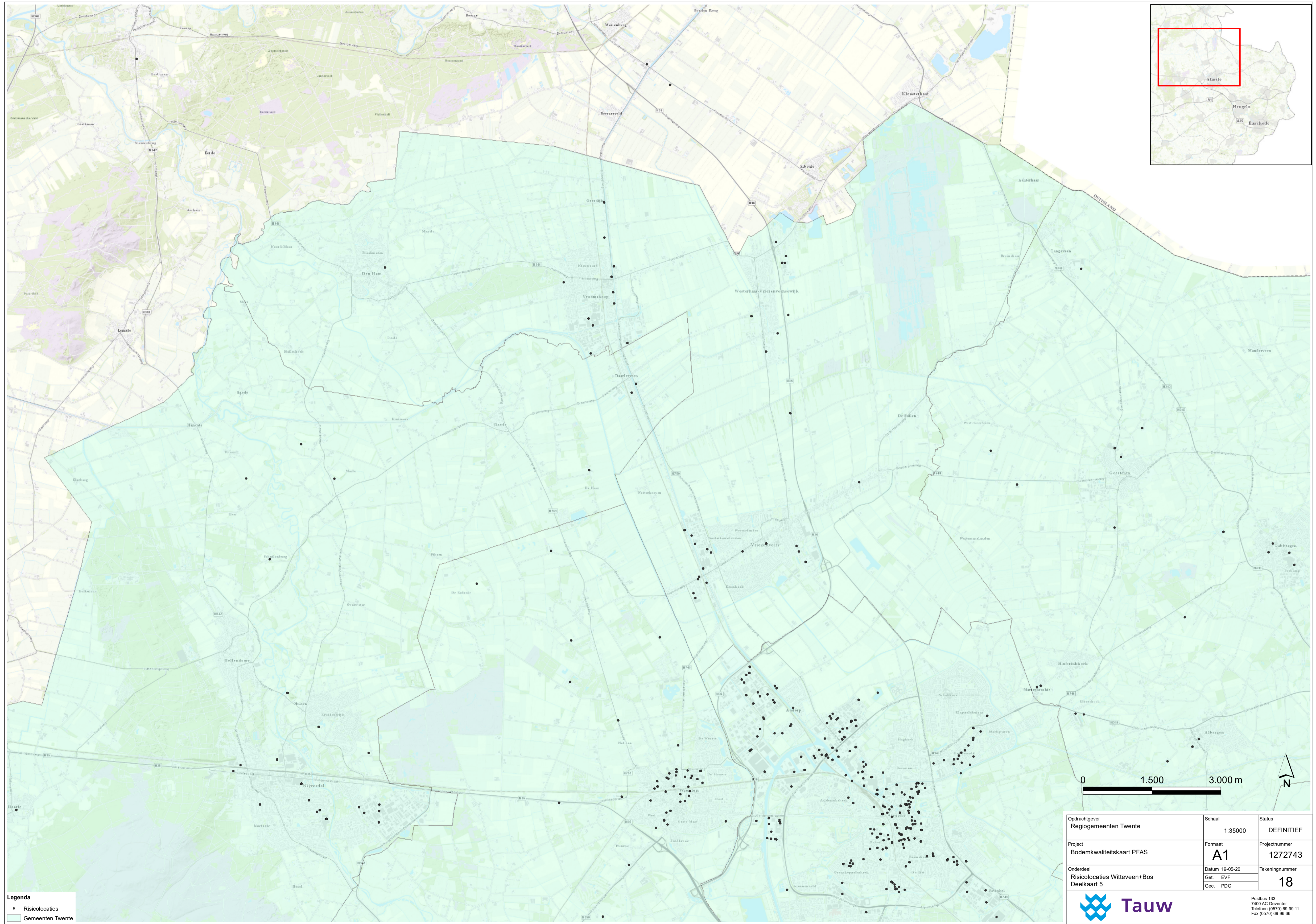

Legenda
 • Risicolocaties
 Gemeenten Twente



Oprachtgever Regiogemeenten Twente	Schaal 1:35000	Status DEFINITIEF
Project Bodemkwaliteitskaart PFAS	Formaat A1	Projectnummer 1272743
Onderdeel Risicolocaties Witteveen+Bos Deelkaart 5	Datum 19-05-20 Get. EVF Gec. PDC	Tekeningnummer 18

Tauw
 Postbus 133
 7400 AC Deventer
 Telefoon (0570) 69 99 11
 Fax (0570) 69 96 66



Tauw

Kenmerk

N001-1272743ODR-V03-srb-NL

Bijlage 2

Bodemkwaliteitskaart PFAS

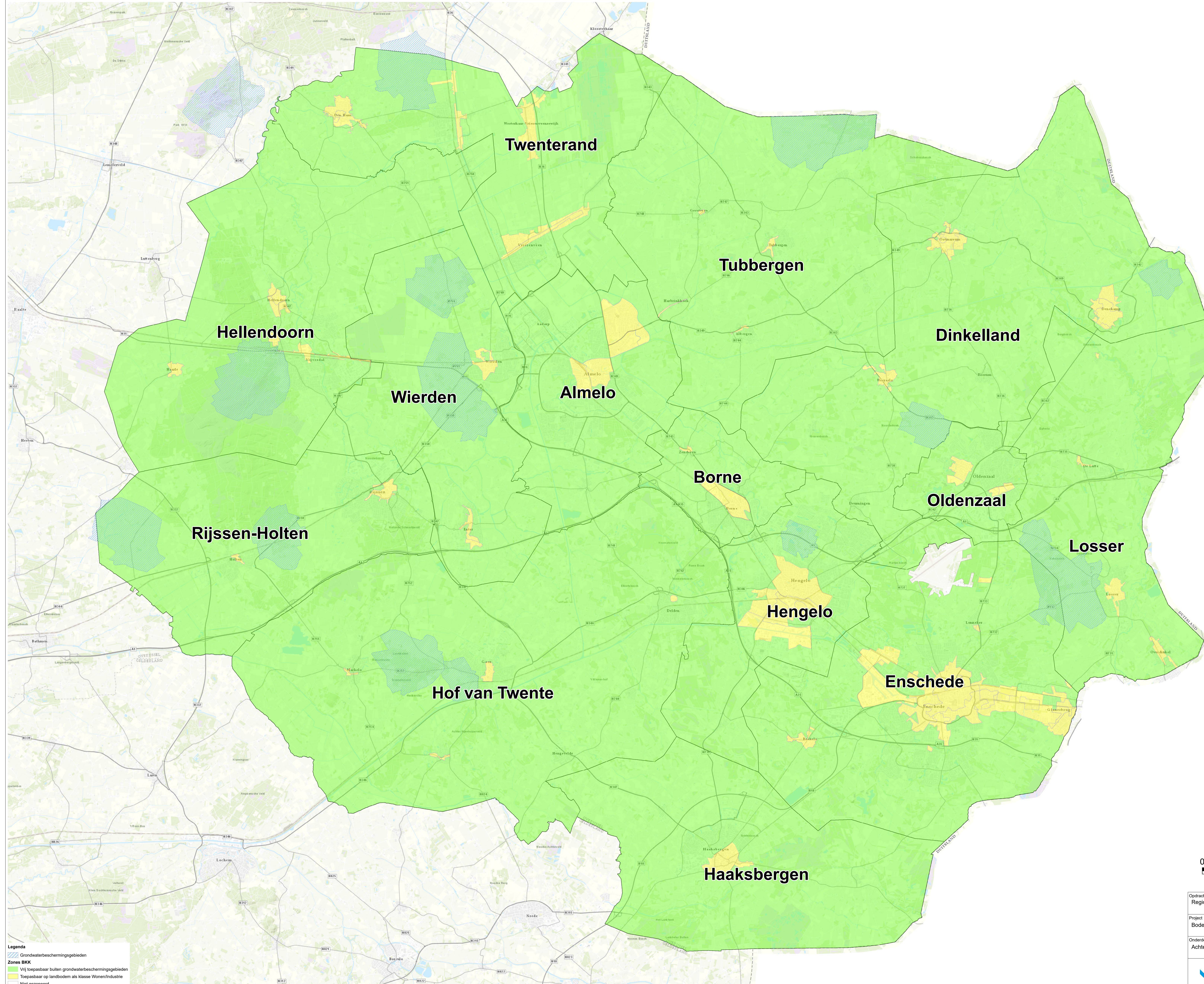

Legenda

- Grondwaterbeschermingsgebieden
- Zones BKK
- Vrij toepasbaar buiten grondwaterbeschermingsgebieden
- Toepasbaar op landbodem als klasse Wonen/Industrie
- Niet gezoneerd



Opdrachtgever Regio gemeenten Twente	Schaal 1:55000	Status DEFINITIEF
Project Bodemkwaliteitskaart PFAS	Formaat A0	Projectnummer 1272743
Onderdeel Achtergrondwaardekaart bovengrond	Datum 12-05-20	Tekeningnummer 10
	Get. E.V.F.	Gec. E.V.F.

Tauw

Postbus 133
7400 AC Deventer
Telefoon (0570) 69 99 11
Fax (0570) 69 99 06

GREENeef 19-05-2020 01:14 1272743_100100

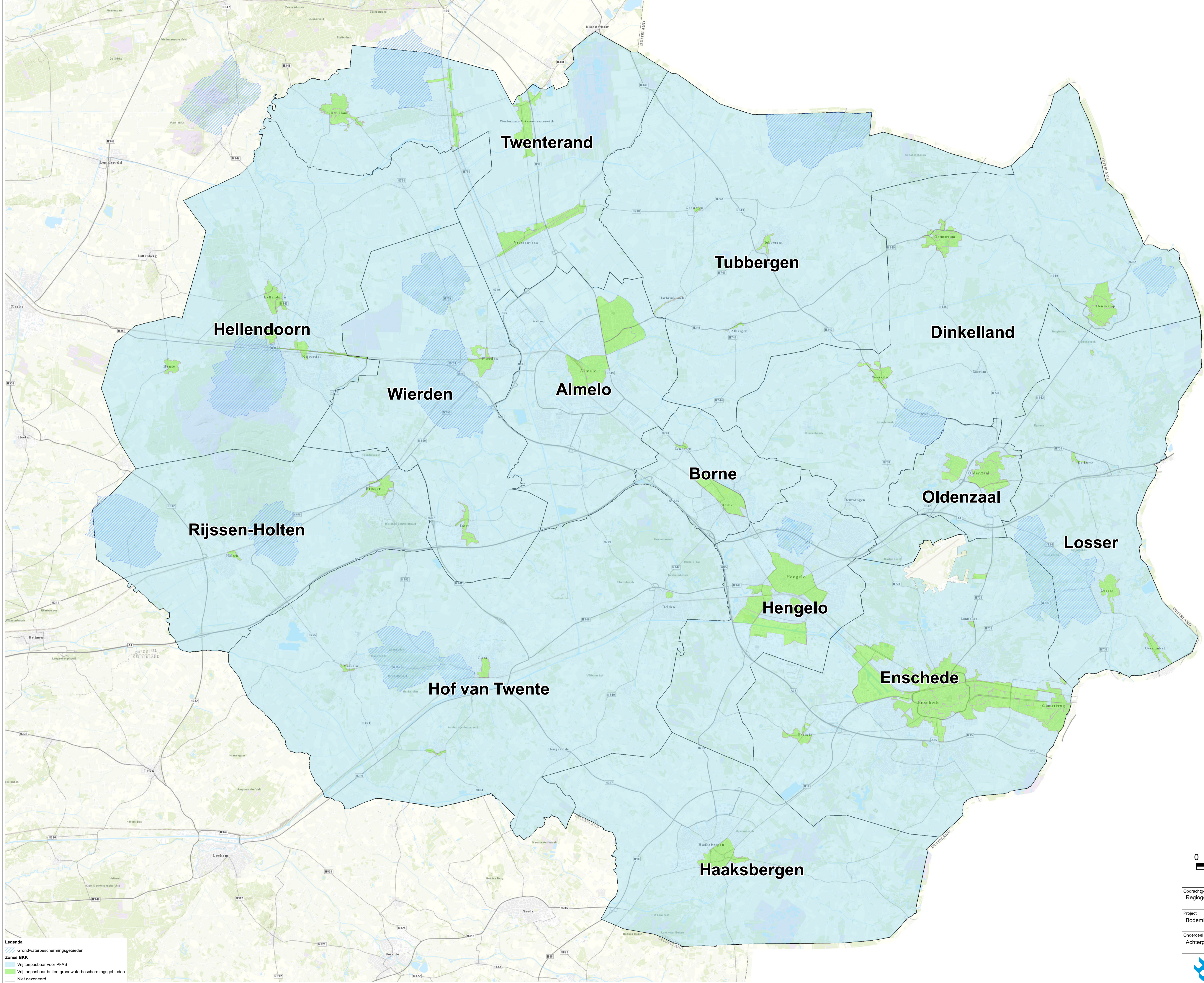

Legenda
 Grondwaterbeschermingsgebieden
 Zones BKK
 Vrij toepasbaar voor PFAS
 Vrij toepasbaar buiten grondwaterbeschermingsgebieden
 Niet gezoneerd

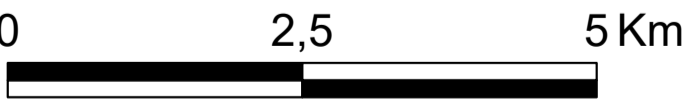

Opdrachtgever Regio gemeenten Twente	Schaal 1:55000	Status DEFINITIEF
Project Bodemkwaliteitskaart PFAS	Formaat A0	Projectnummer 1272743
Onderdeel Achtergrondwaardekaart ondergrond	Datum 12-05-20 Get. EVF Gec. EVF	Tekeningnummer 11



Postbus 133
 7400 AC Deventer
 Telefoon (0570) 69 99 11
 Fax (0570) 69 99 06



Bijlage 3

Checklist mogelijk verdachte locatie

Bijlage 3 Checklist mogelijk verdachte locatie

De regiogemeente Twente hebben op basis van beschikbare bodemonderzoeken een bodemkwaliteitskaart opgesteld voor de parameters uit het standaardpakket en PFAS. Deze kaart geeft een inschatting van de bodemkwaliteit ter plaatse van onverdachte gebieden/terreinen binnen de gemeente. Onder voorwaarden (zie Nota bodembeheer en Notitie beleidsregels PFAS) is het mogelijk om op basis van deze bodemkwaliteitskaarten grond te ontgraven en elders toe te passen zonder dat een bodemonderzoek hoeft te worden uitgevoerd. Eén belangrijke voorwaarde is dat u 5 werkdagen voor het toepassen van grond dit meld bij het landelijke meldpunt bodemkwaliteit. Bij elke melding moet u deze checklist toevoegen.

Onverdachte locatie

Een voorwaarde voor het gebruik van de bodemkwaliteitskaart is dat hier sprake is van een onverdachte locatie. Hiermee wordt bedoeld dat op de locatie geen activiteiten worden/zijn uitgevoerd die de bodem hebben kunnen verontreinigen. Bij elke melding controleert de gemeente op basis van het informatiesysteem en het archief of er sprake is van een onverdachte ontgravingslocatie. Daarnaast dient u de onderstaande vragen te beantwoorden.

	Adres
Ontgravingslocatie	
Toepassingslocatie	

Vragen over ontgravingslocatie	Ja	Nee	Onbekend
1. Heeft sloop van gebouwen plaatsgevonden?	<input type="checkbox"/>	<input type="checkbox"/>	<input type="checkbox"/>
2. Is een puinpad, erfverharding of funderingslaag aanwezig?	<input type="checkbox"/>	<input type="checkbox"/>	<input type="checkbox"/>
3. Heeft een calamiteit (vb. morsen) of brand plaatsgevonden?	<input type="checkbox"/>	<input type="checkbox"/>	<input type="checkbox"/>
4. Is op de locatie of in de nabije omgeving gebruik gemaakt van asbesthoudende materialen (ook in gebouwen)?	<input type="checkbox"/>	<input type="checkbox"/>	<input type="checkbox"/>
5. Is in het verleden sprake geweest van ophoging of demping?	<input type="checkbox"/>	<input type="checkbox"/>	<input type="checkbox"/>
6. Hebben bodembedreigende activiteiten plaatsgevonden, bijvoorbeeld de (voormalige) aanwezigheid van ondergrondse tanks?	<input type="checkbox"/>	<input type="checkbox"/>	<input type="checkbox"/>
7. Heeft er eerder onderzoek of sanering op de locatie plaatsgevonden?	<input type="checkbox"/>	<input type="checkbox"/>	<input type="checkbox"/>
8. Is er sprake van een risicolocatie (binnen 25 m) voor PFAS conform de door de gemeente gehanteerde lijst (opvragen bij gemeente). Of is anderszins bekend dat er met PFAS is gewerkt zoals het blussen van een brand met schuim?	<input type="checkbox"/>	<input type="checkbox"/>	<input type="checkbox"/>

Indien u één van de bovenstaande vragen met Ja heeft beantwoord moet u dit in het navolgende opmerkingenvak nader toe te lichten. Het is ook mogelijk om aanvullende informatie (een bodemonderzoek) digitaal aan deze melding toe te voegen aan de melding.

Zelf verantwoordelijk

De gemeente behoudt het recht om alsnog een historisch onderzoek of bodemonderzoek te verlangen als twijfel bestaat of het een overdachte locatie betreft. Het is uw keus of u gebruik maakt van de bodemkwaliteitskaart of een bodemonderzoek laat uitvoeren. Als tijdens graafwerkzaamheden een verontreiniging wordt aangetroffen moet u direct contact opnemen met de Omgevingsdienst Twente.

Opmerkingen