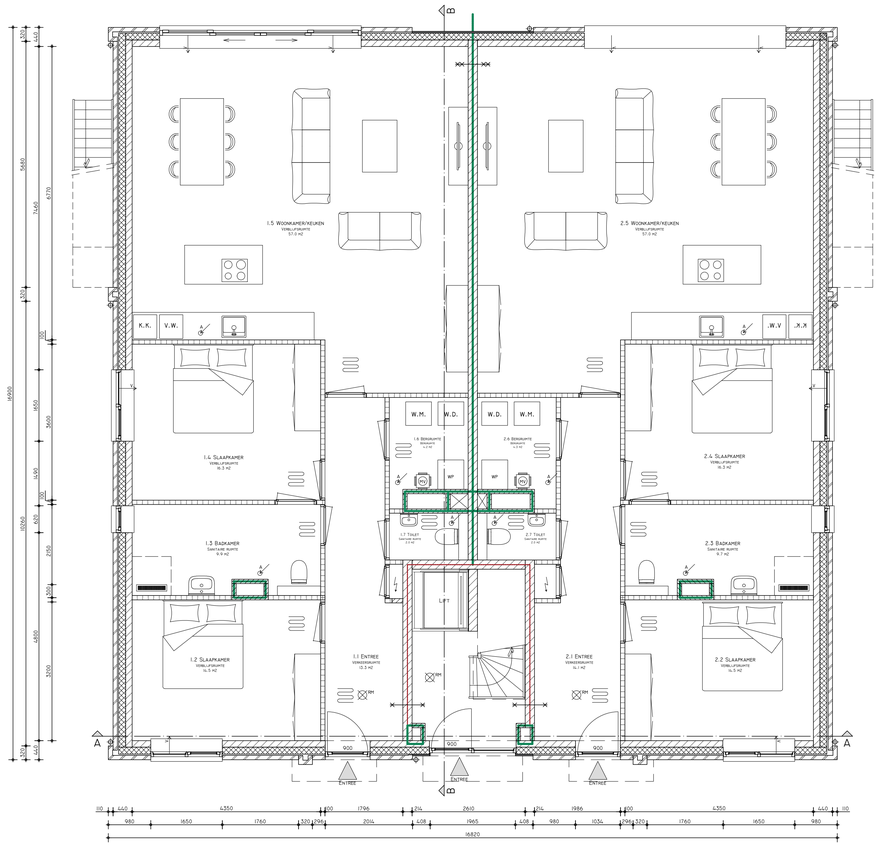

BEGANE GROND
NIEUWE TOESTAND

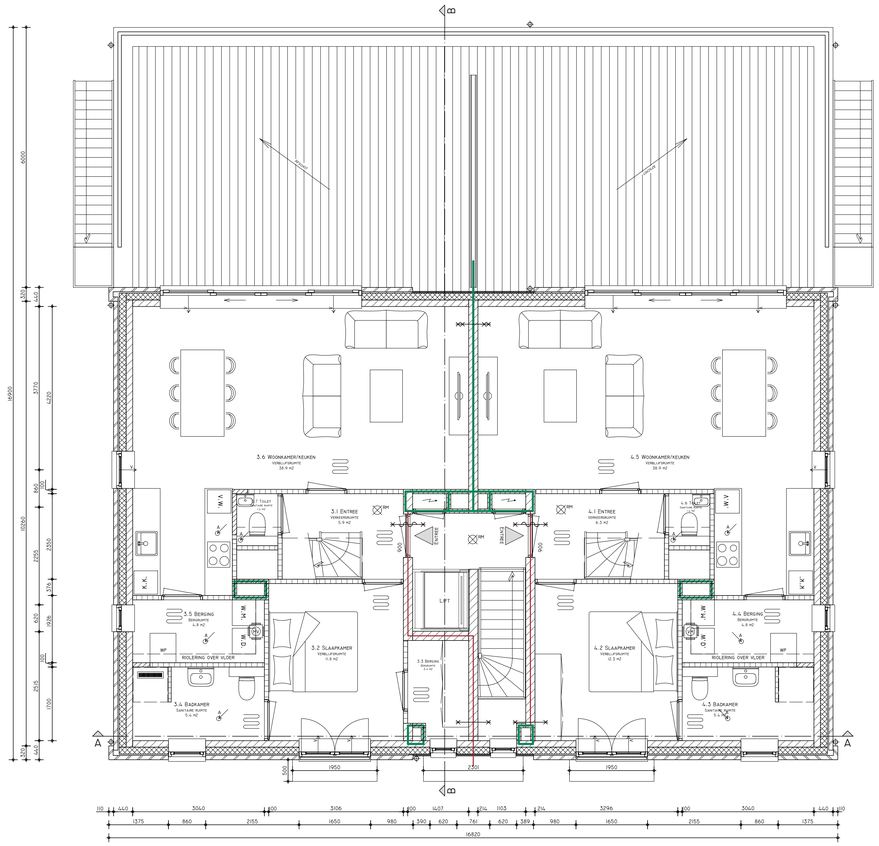

EERSTE VERDIEPING
NIEUWE TOESTAND

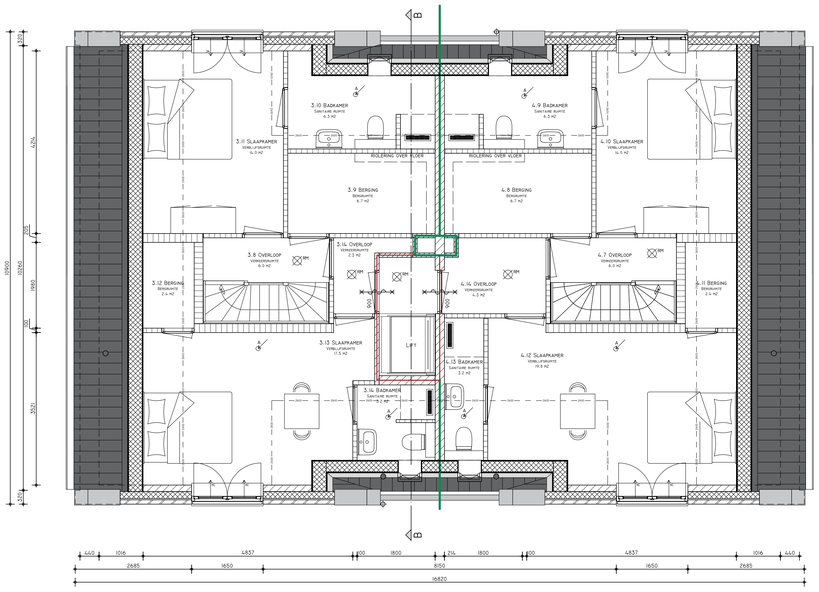

TWEEDE VERDIEPING
NIEUWE TOESTAND

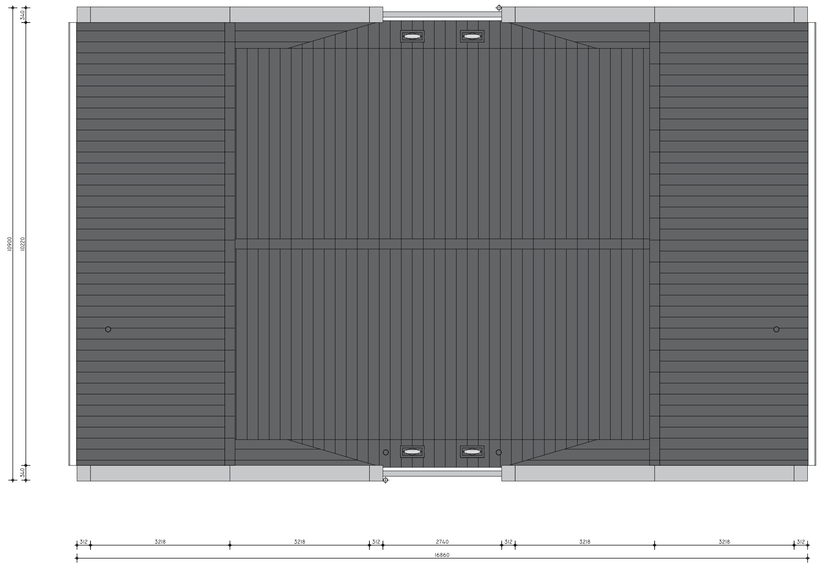

DAK
NIEUWE TOESTAND

VERWARMING-, AFVOER EN WATERINSTALLATIE

- CENTRALE VERWARMING
- WARMPTEPOMP
- RADIATOR
- HEMELWATERAFVOER

VENTILATIE VOORZIENINGEN

- TOEVOER/AFVOER MECHANISCHE VENTILATIE
- TOEVOER/AFVOER NATUURLIJKE VENTILATIE
- MECHANISCHE VENTILATIE
- VENTILATIE ROOSTER

WEERSTAND TEGEN BRAND DOORSLAG EN -OVERSLAG

- WBDBO 30 MIN.
- WBDBO 20 MIN.
- WBDBO 60 MIN.
- WBDBO 30 MIN.
- WBDBO 30 MIN. ZELFSLUITEND
- WBDBO 60 MIN.
- WBDBO 60 MIN. ZELFSLUITEND

ALGEMEEN RENVOOI

- KALKZANDSTEEN
- METSELWERK
- ISOLATIE
- LICHTE SCHEIDINGSWAND
- HOUTSKELETBOUWWAND
- BETON
- DEKVLOER
- OPSTELPLAATS HUISHOUDELIJK K.K. KOELKAST V.W. VASTRASSER W.M. WASMACHINE DR. DROGER
- WANDTEGELS
- VLOERTEGELS
- KRUIPLUK
- WASBAK
- WASTAFEL
- PV-PANEEL
- VOORDEURDRZLIN
- RAAMDRZLIN
- BINNENDEUR (OPDEK)
- BINNENDEUR (STOMP)
- ENTREE — HOOFDINGANG
- DOUCHEGOOT
- DOUCHEBAK
- TOILET
- RM — ROOKMELDER, OPTISCH OP LICHTNET CONFORM NEN 2555
- BUITENKRAAN VORSTVRIJ
- 2600MM TOV VLOER
- 1500MM TOV VLOER

RENVOOI BOUWBESLUIT

ALGEMEEN

- MAATVOERING IN HET WERK TE CONTROLEREN
- GEBRUIKSFUNCTIE = WOONFUNCTIE
- ALLE ONDERGEBOUWDE UITVOERINGEN VOLGENS REGELS TOEGANKELJKHEID
- TOE TE PASSEN BOUWPRODUCTEN DIENEN TE ZJN VOORZEN VAN EEN DOOR MINISTRIELE GOEDGEKEURDE KWALITEITSVERKLARING (KOMO, KIWA, KEMA, BRL, OF CE-MARKERING)

VEILIGHEID

- CONSTRUCTIEVE VEILIGHEID CONFORM NEN-EN 1990 EN NEN-EN 1991 VOOR STOOTBELASTINGEN
- WONINGSCHEIDENDE WANDEN WBDBO 60MIN
- CONSTRUCTIEVE BRANDVEILIGHEID = 60 MINUTEN
- TRAP CONFORM EISEN REGULIERE TRAP WONINGBOUW OMSCHREVEN IN TABEL Z.33 VAN HET BOUWBESLUIT
- LEUNING AAN ÉÉN ZIJDE VAN DE TRAP OF EEN HOUTE TUSSEN 0,8M EN 1,0M, OPMETEN BOVEN DE VOORKANT VAN HET TREDEVLAK
- INBRAAKWERENDHEID: MINIMAAL WEERSTANDSLASSE 2 CONFORM NEN 5087 EN NEN 5096

GEZONDHEID

- GELUIDWERING VAN BUITEN, INSTALLATIES EN TUSSEN RUMTEN ONDERLING CONFORM NEN 5077 EN NPR 5070
- GELUIDSNIVEAU ALS GEVOLG VAN INSTALLATIES IN DE WONING EN VAN INSTALLATIES VAN AANGREENZENDE PERCELEN IS NIET HOGER DAN 30 dB
- WERING VAN VOCHT (BUITEN) CONFORM NEN 2778
- TOILET EN BADKAMER VOORZEN VAN VLOER- EN WANDTEGELWERK (WANDTEGELWERK IN TOILET TOT 1200+ VLOER, IN BADKAMER TOT PLAFOND)
- LUCHTVERVERSING EN SPUIVOORZIENING CONFORM NEN 1087 EN NPR 1088
- WERING VAN RATTEN EN MUIZEN, UITWENDIGE SCHEIDINGSCONSTRUCTIE DIENT GEEN OPENINGEN TE BEZITTEN BREDER DAN 10MM
- DAGLICHT CONFORM NEN 2057

BRUIKBAARHEID

- VRIJE DOORGANG VERKEERSROUTE EN TOEGANG CONFORM ARTIKEL 4.22 EN 4.23 VAN HET BOUWBESLUIT
- OPSTELPLAATSEN AANREECHT, KOOKTOESTEL, VERWARMINGSTOESTEL EN WARMWATERTOESTEL CONFORM ARTIKEL 4.38 EN 4.39 VAN HET BOUWBESLUIT
- BUITENBERGING EN BUITENRUIMTE CONFORM AFDELING 4.5 EN 4.6 VAN HET BOUWBESLUIT

ENERGIEZUINIGHEID

- ENERGIEPRESTATIECOEFFICIENT CONFORM NEN 7120

INSTALLATIES

- LEIDINGDOORVOEREN EN MANTELBUIS TEN BEHOEVE VAN METERRUMTE CONFORM NEN 2768
- ELEKTROTECHNISCHE INSTALLATIES CONFORM VOORSCHRIFTEN NEN 1010 2015 NPR 5310 2015 EN NEN 3140 2011/03
- ROOKMELDERS CONFORM NEN 2555 2008/12
- GASINSTALLATIES CONFORM VOORSCHRIFTEN NEN 1078 EN NPR 3378
- DRINKWATERINSTALLATIE CONFORM VOORSCHRIFTEN NEN 1006
- AFVOER VAN HUISHOUDELIJK AFVALWATER (INCL. FECALIEN) CONFORM NEN 3215 EN NTR 3216
- AFVOER VAN HEMELWATER CONFORM NEN 3215 EN NTR 3216
- VENTILATIESYSTEEM NATUURLIJK (TOEVOER) MECHANISCHE AFVOER CONFORM NEN 1087 EN NPR 1088
- CENTRALE VENTILATIEVOORZIENING VOLGENS OPGAVE BOUWBESLUITBEREKENINGEN

(BRAND)VEILIGHEIDSASPECTEN

- DE CONSTRUCTIEONDERDELEN AAN DE BINNEN EN BUITENZIJDE DIENEN TE VOLDOEN AAN DE VOORSCHRIFTEN GESTELD IN TABEL Z.66 VAN HET BOUWBESLUIT 2012 BETREFFENDE DE AANGEGEVEN BRANDKLASSE EN ROOKKLASSE 1,2
- DE WEERSTAND TEGEN ROOKDOORGANG AAN DE BESCHERMDE SUBBRANDCOMPARTIMENTEN EN VLUCHTROUTES DIENEN TE VOLDOEN AAN DE EUROPESE ROOKKLASSEN RA 1 (KOUDE ROOK) EN RA200 (WARME ROOK)
- EEN TOEGANGSDEUR VAN EEN WOONFUNCTIE IS ALLEEN ZELFSLUITEND BIJ BRAND IN HET WONINGBOUW. DE WONINGSTOEGANGSDEUREN WORDEN VOORZEN VAN EEN ZOGENAAMDE VRILOPDRANGER AANGESLOTEN OP DE GEKOPPELDE ROOKMELDERS.
- DE ENTREEDEUR OP DE BEGANE GROND DIENT TE WORDEN VORZEIN VAN EEN KNOPCILINDER, ZODAT DEZE ZONDER SLEUTEL VAN BINNEN UIT KAN WORDEN GEOPEND
- DAKPLOEG MET DE HOOGSTE BRANDWERENDE KLASSE TOEPASSEN TER PLAATSE VAN DE ZONNEPANELEN EN ONGEVEER 10 CENTIMETER TUSSEN DE PANELEN EN HET DAKBESCHOT AAN HOUDEN.

OPPERVLAKTE- EN INHOUD	NIEUW
OPPERVLAKTE BEBOUWD TERREIN (M2)	280
BRUTO VLOEROPPERVLAKTE (M2)	740
BRUTO INHOUD (M3)	1964

Project
Nieuwbouw Zuideinde 59-61 te Nieuwkoop

Onderdeel
Plattegronden

Opdrachtgever
CPO Zuideinde 59-61 te Nieuwkoop

Schaal
1:50

Getekend door
RH

Datum
19-11-2021

Uitgegeven
10-05-2022 C

Projectnummer
2021092

Blad
D0-100

BLAUWDRUK

© Blauwdruk Bouw b.v.
Ondernemingsweg 66f
2404 HN Alphen a/d Rijn
(0172) 78 53 93

blauwdrukbouw.nl
info@blauwdrukbouw.nl