

- Bestaande legger.**
- Legenda**
- stuw, vastgesteld
 - boerenstuw, vastgesteld
 - watergang primair, vastgesteld
 - watergang secundair, vastgesteld
 - waterplas primair, vastgesteld
 - kernzone, vastgesteld
 - profiel van vrije ruimte (watersysteem), vastgesteld
 - gebied met leggerwijziging

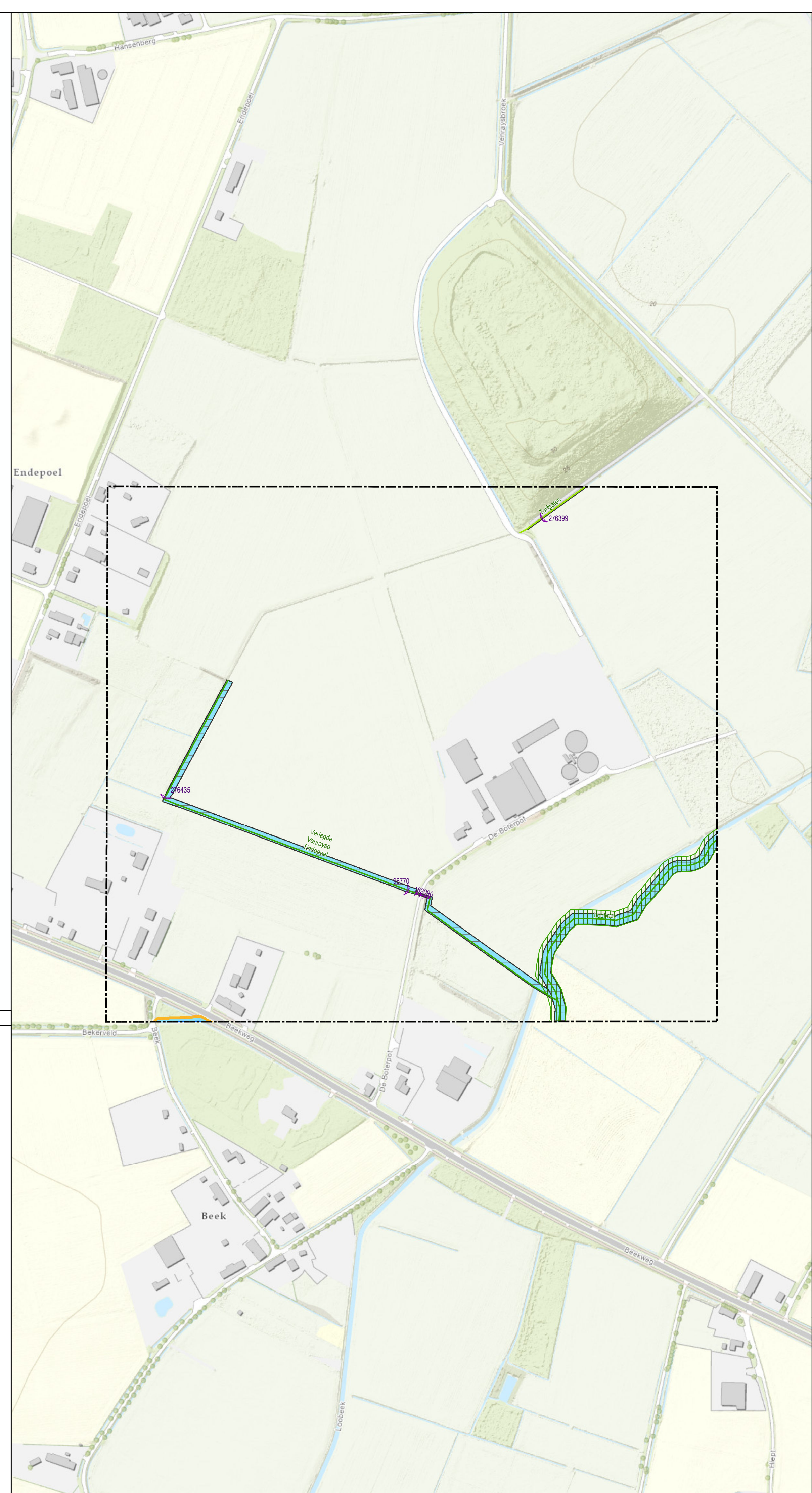

- Leggerwijziging.**
- Legenda**
- overkluizing, nieuw
 - stuw, nieuw
 - watergang primair, vastgesteld
 - watergang primair, nieuw
 - watergang secundair, nieuw
 - meanderzone, nieuw
 - kernzone, vastgesteld
 - kernzone, nieuw
 - profiel van vrije ruimte (watersysteem), vastgesteld
 - gebied met leggerwijziging

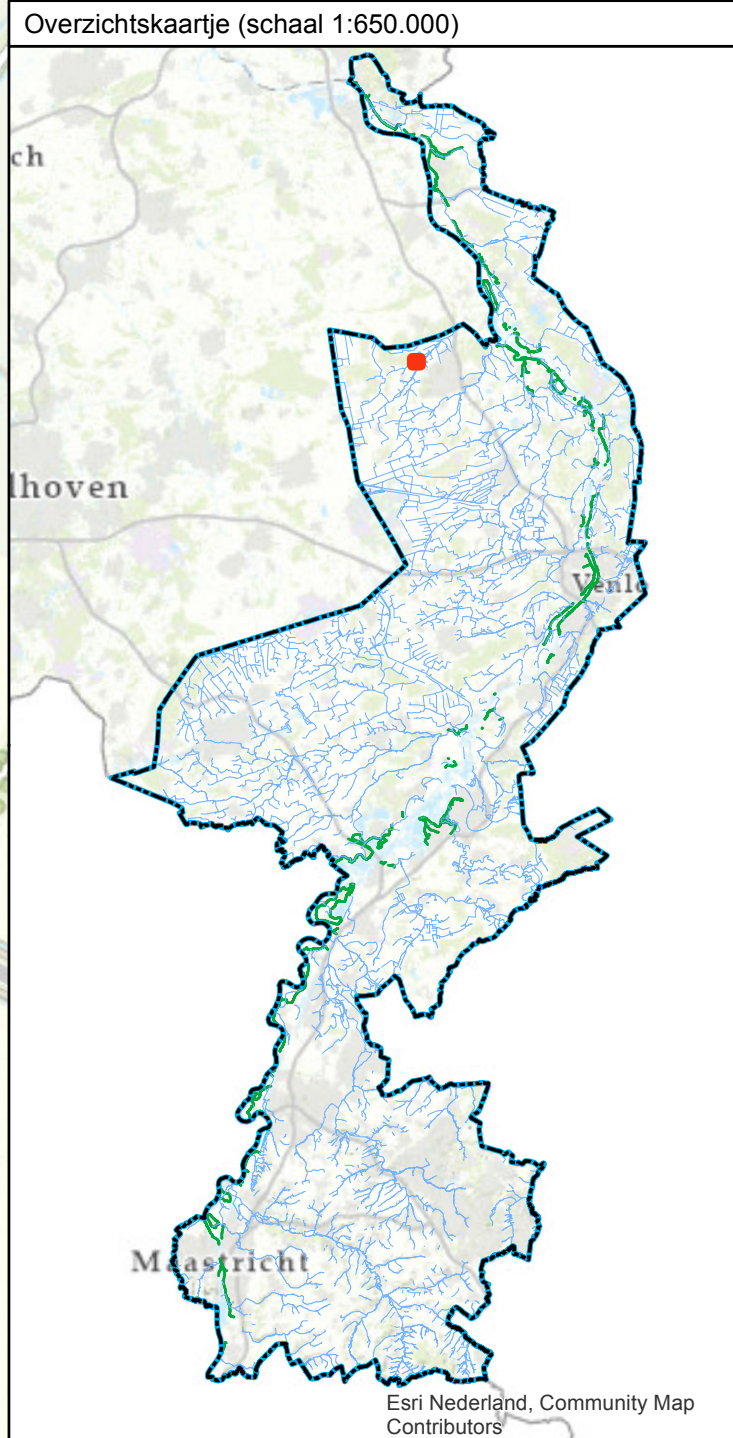

Leggerwijziging.
Omschrijving leggerwijziging:
Verlegging bovenloop Venrayse Endeпоel

Datum vaststelling:
Get.: 24-01-2022
Besluitnr.: 2021-Z36430
Schaal: 1 : 3000
Tek.nr.: 2021-Z37416-L
Blad: 01
Formaat: A1

© Topografische Dienst Kadaster



waterschap
limburg

met de omgeving, voor de omgeving

Postbus 2207 Tel.: 088 - 88 90 100
6540 CC Roermond E: info@waterschaplimburg.nl