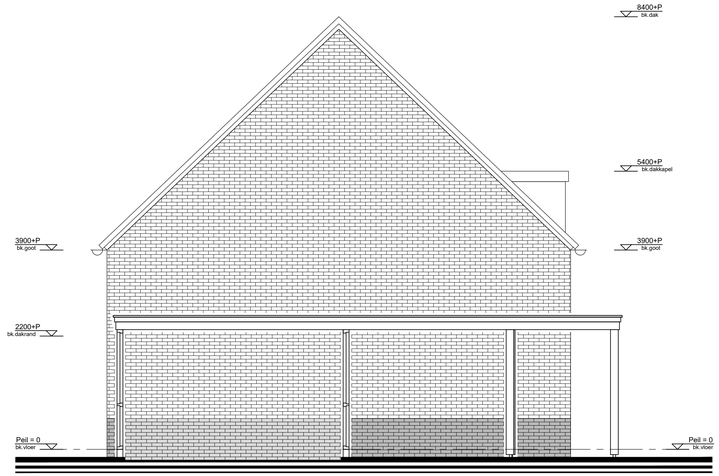


RECHTER ZIJGEVEL
nieuw

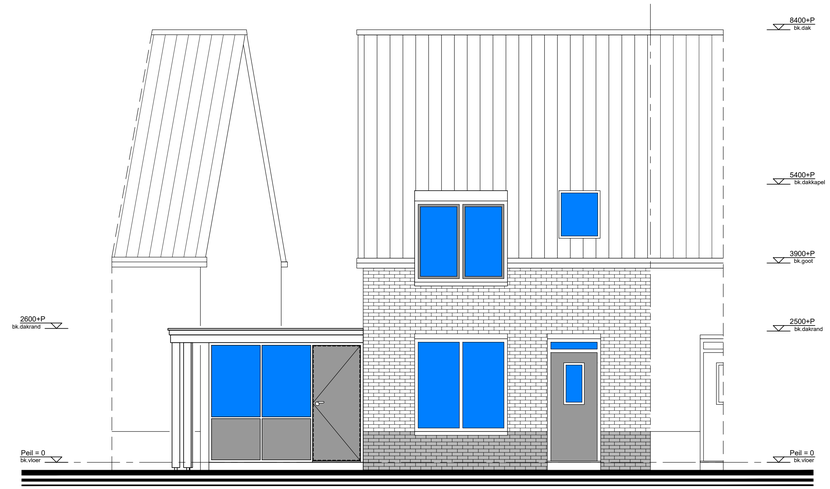


VOORGEVEL
nieuw

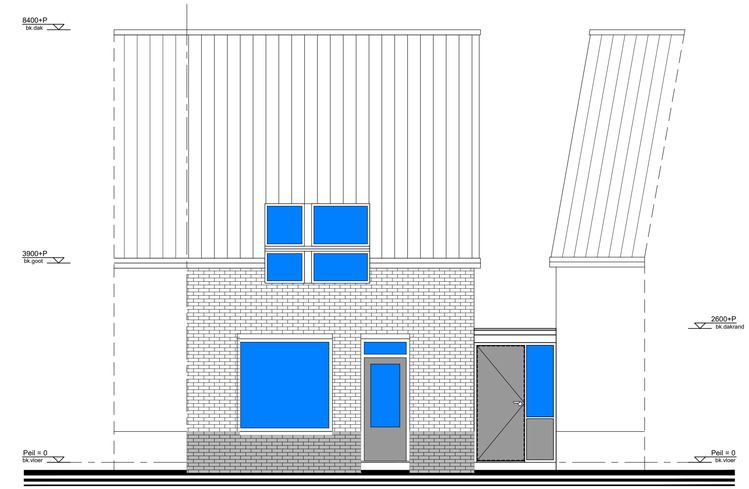


ACHTERGEVEL
nieuw

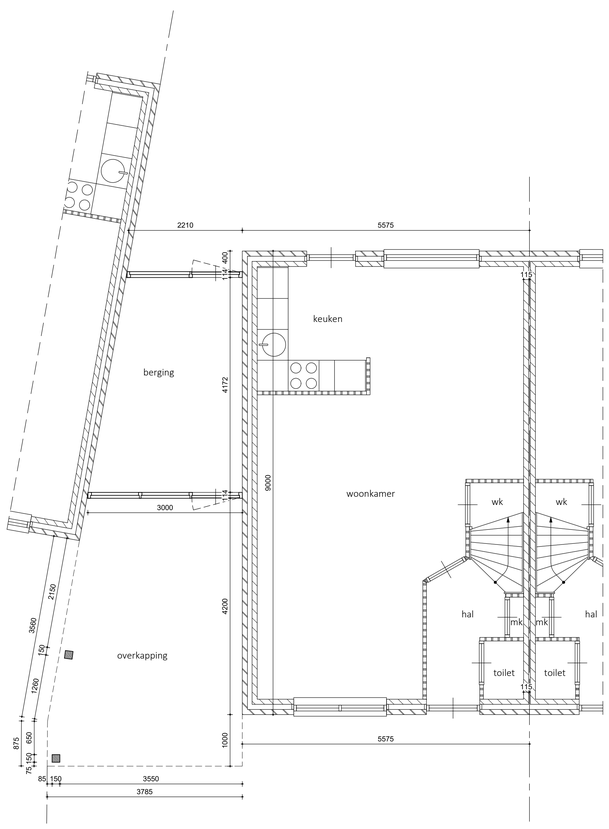


BEGANE GROND
nieuw

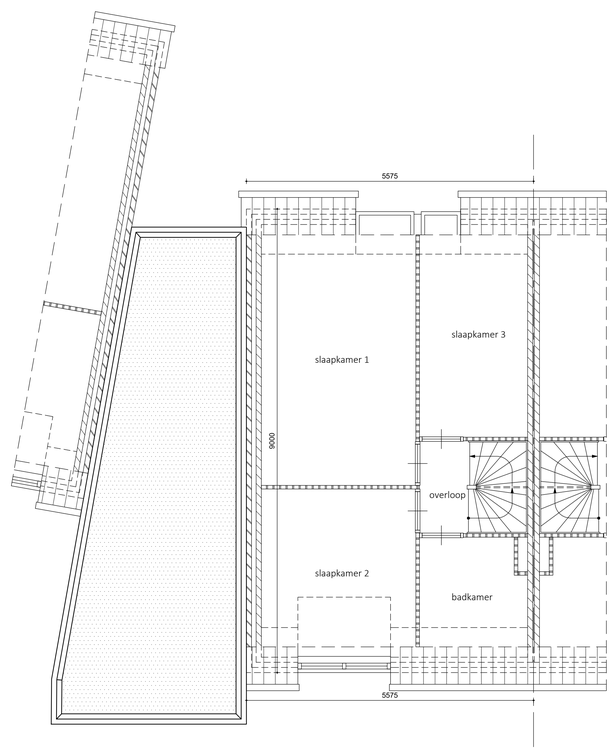


1E VERDIEPING
nieuw

Situatie:
Gemeente: Deurne
Torteltuin 17 te Deurne
Sectie: L
Nummer: 5237
Schaal : 1:250

RENVOOI MATERIALEN

| | | |
|---|---|---|
| Gevels | Metselwerk | Beige |
| Gevels (plint) | Metselwerk | Rood |
| Kozijnen | Gekweekt hardhout | Wit |
| Ramen | Gekweekt hardhout | Wit / Antraciet |
| Deuren | Gekweekt hardhout | Antraciet |
| Goot | Zinken bakgoot | Naturel |
| Dak | Dakpannen | Zwart |
| Dakkapel | Trespa | Wit / Antraciet |
| Daktrim | Aluminium | Naturel |
| | | |
| Kolom (overkapping) | Hout | Naturel |
| Boeiboord (overkapping) | Trespa | Wit |
| Daktrim (overkapping) | Aluminium | Naturel |
| Dakbedekking (overkapping) | 2-laagse bitume | Zwart/antraciet |

| | |
|---|---|
| Opdrachtgever: | [redacted] |
| Project: | Plaatsen carport aan de zijkant van het woonhuis aan de Torteltuin 17 te Deurne |
| Onderdeel: | Nieuwe situatie |
| Datum: 28.03.2023 | [redacted] Proj.nr.: 2023.101 |
| Getek.: [redacted] | Tek.nr.: B.02 |

Niets uit deze uitgave mag worden gereproduceerd zonder schriftelijke toestemming van WD Bouwsupport

Alle maten in het werk te controleren | Staal-, hout- en betonconstructies volgens opgave constructeur

A1+: 1000x594mm