

- Bestaande legger.**
- Legenda**
- overkluizing, vastgesteld
  - knijpconstructie, vastgesteld
  - stuw, vastgesteld
  - boerenstuw, vastgesteld
  - watergang primair, vastgesteld
  - watergang secundair, vastgesteld
  - kernzone, vastgesteld
  - profiel van vrije ruimte (watersysteem), vastgesteld
  - primaire regenwaterbuffercompartment, vastgesteld
  - gebied met leggerwijziging

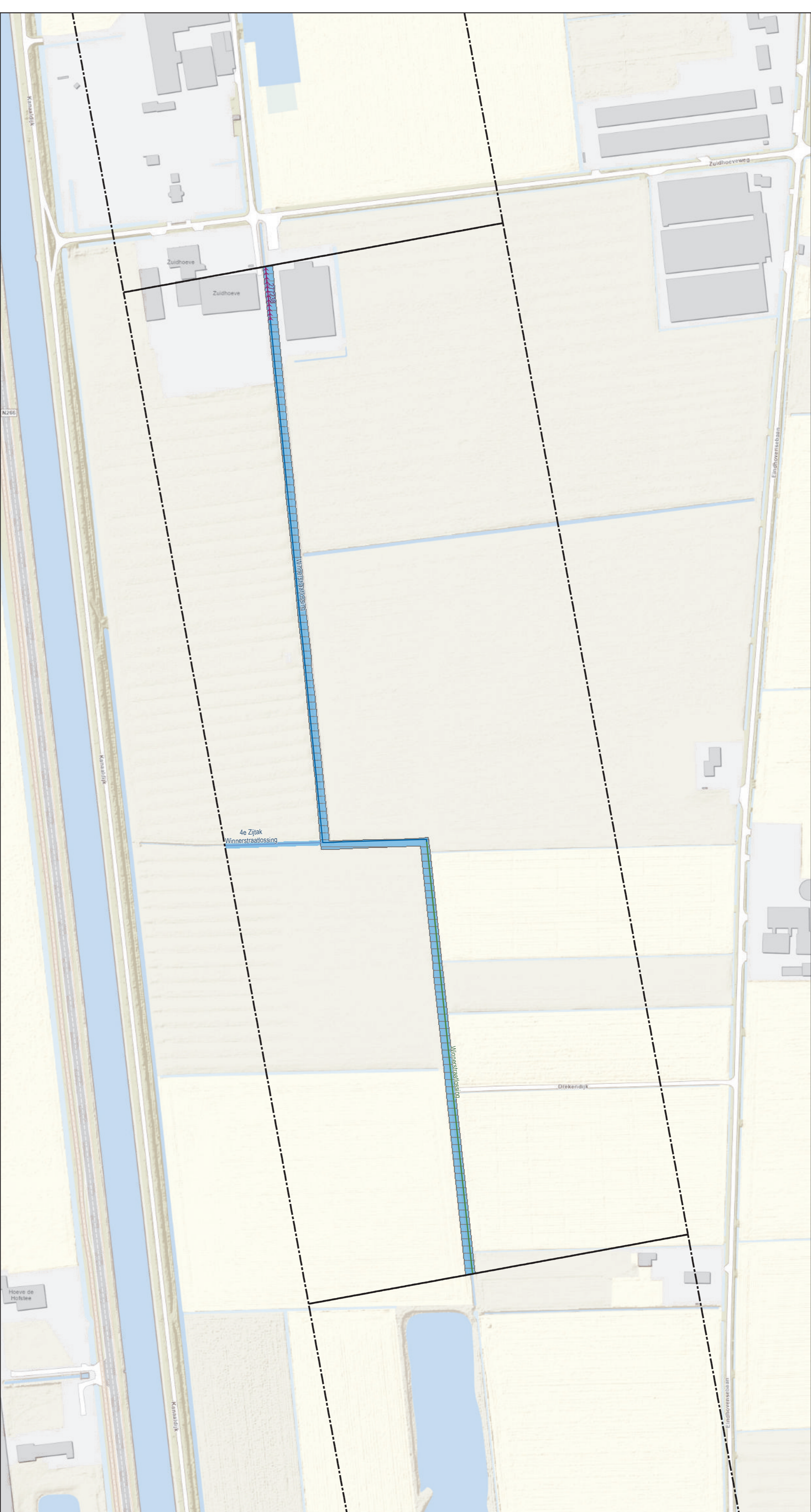
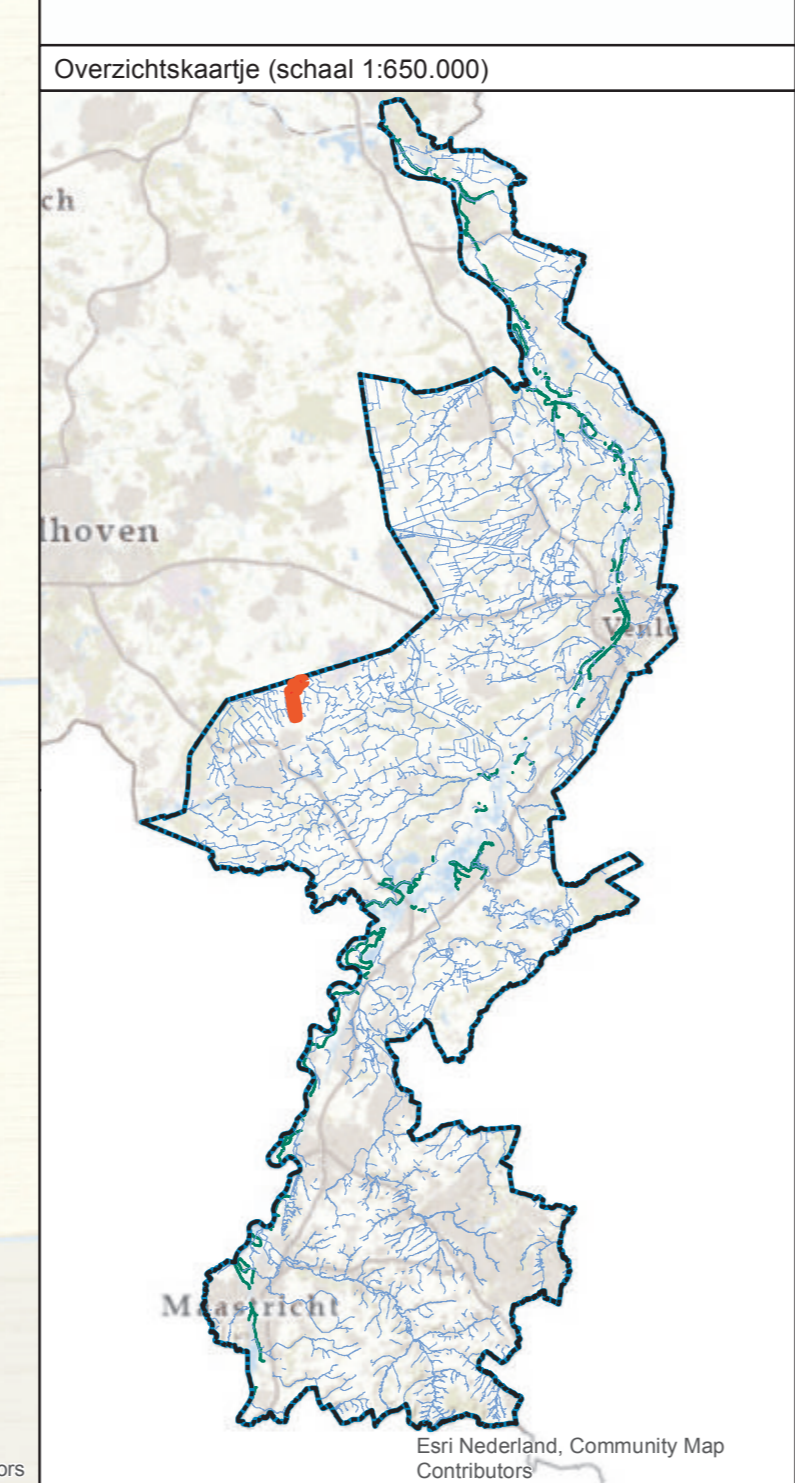

- Leggerwijziging.**
- Legenda**
- overkluizing, nieuw
  - watergang primair, vastgesteld
  - watergang primair, nieuw
  - watergang secundair, vastgesteld
  - watergang secundair, nieuw
  - kernzone, vastgesteld
  - kernzone, nieuw
  - gebied met leggerwijziging

**Leggerwijziging.**

Omschrijving leggerwijziging:  
 Winnestraatlossing  
 Eindhovensebaan

Datum vaststelling:  
 Get.: 02-03-2022  
 Besluitnr.: 2022-Z996  
 Schaal: 1 : 2000  
 Tek.nr.: 2022-Z996-L  
 Blad: 03  
 Formaat: A1

met de omgeving, voor de omgeving

**waterschap**  
**limburg**

Postbus 2207 Tel: 068 - 68 90 100  
 6040 CC Roermond E: info@waterschaplimburg.nl

© Topografische Dienst Kadaster