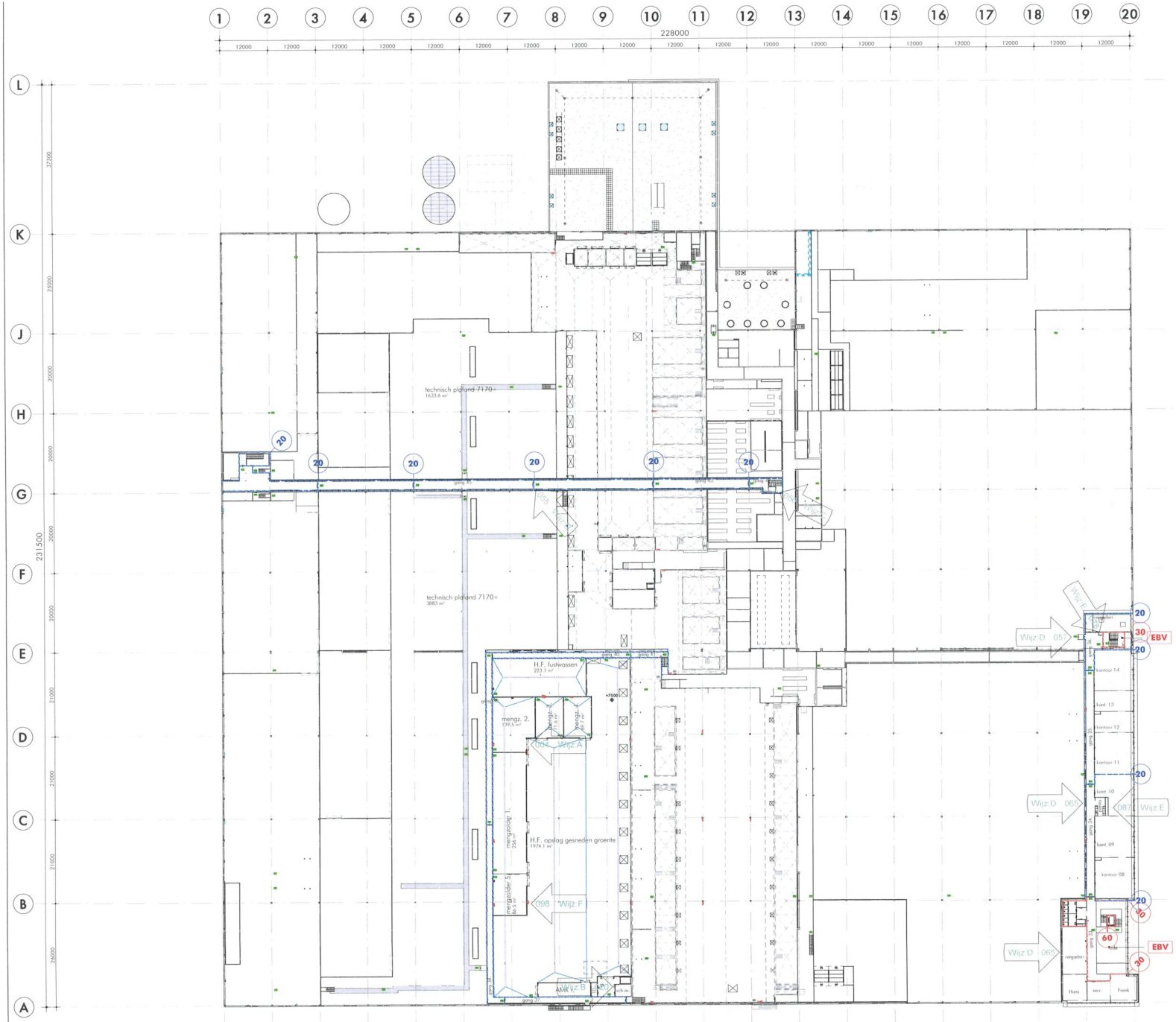


## Tweede verdieping 7.500+ en 9.500+

| Ruimtestaat tweede verdieping tekening P03 | | |
|---|---|---|
| ruimtenummer | naam | afkorting |
| 02.04.01 | trappenhuis | trap.h. |
| 02.05.01 | gang 33. | gang |
| 02.05.02 | Frank | n.v.t. |
| 02.05.03 | secretariaat | secr. |
| 02.05.04 | Hans | n.v.t. |
| 02.05.05 | vergaderruimte | vergader. |
| 02.05.06 | portaal | p. |
| 02.05.07 | toilet | t. |
| 02.05.08 | toilet | t. |
| 02.05.09 | toilet | t. |
| 02.05.10 | schoonmaak | sch.m. |
| 02.05.11 | portaal | p. |
| 02.05.12 | toilet | t. |
| 02.05.13 | toilet | t. |
| 02.05.14 | toilet | t. |
| 02.05.15 | gang 34. | gang |
| 02.05.16 | kantoor 08. | kant. 08 |
| 02.05.17 | kantoor 09 | kant. 09 |
| 02.05.18 | kantoor 10 | kant. 10 |
| 02.05.19 | kantoor 11 | kant. 11 |
| 02.05.20 | kantoor 12 | kant. 12 |
| 02.05.21 | kantoor 14 | kant. 14 |
| 02.05.22 | gang 35. | gang |
| 02.05.23 | kantoor 13 | kant. 13 |
| 02.05.24 | server | s. |
| 02.05.26 | koor | k. |
| 02.05.27 | vergaderruimte | vergader. |
| 02.05.28 | pantry | pant. |
| 02.05.29 | gang 36 | gang |
| 02.05.30 | koor | koor |
| 02.05.31 | garderobe | gard. |
| 02.07.15 | trappenhuis | trap.h. |
| 02.06.01 | gang 42. | gang |
| 02.06.02 | gang 43. | gang |
| 02.06.03 | gang 44. | gang |
| 02.06.04 | gang 45. | gang |
| 02.06.05 | gang 46. | gang |
| 02.06.06 | gang 47. | gang |
| 02.07.01 | H.F. opslag gesneden groente | mengz./H.F. opsl. |
| 02.07.02 | H.F. fustwassen | n.v.t. |
| 02.07.03 | mengzolder 1. | mengz. 1. |
| 02.07.04 | schoonmaak | sch.m. |
| 02.07.05 | portaal | p. |
| 02.07.06 | AMR ruimte 4. | AMR r. |
| 02.07.07 | gang 37. | gang |
| 02.07.08 | gang 38. | gang |
| 02.07.09 | gang 39. | gang |
| 02.07.10 | gang 40. | gang |
| 02.07.11 | gang 41. | gang |
| 02.07.12 | mengzolder 2. | mengz. 2. |
| 02.07.13 | mengzolder 3. | mengz. 3. |
| 02.07.14 | mengzolder 4. | mengz. 4. |
| 02.07.15 | technische dienst | TD |
| 02.07.16 | mengzolder 5. | mengz. 5. |

**Situatie**

gemeente :Horst aan de Maas
adres :Maarten de Vriesstraat te Sevenum
sectie :T
nummer :10, 11, 12, 23, 24, 64 en 147
kavel :Klaver 5D-I


**nieuweboer architecten**

Graanmarkt 5c
1681 PA Zwaagdijk-Oost
0228 58 26 44
info@nieuweboerarchitecten.nl
www.nieuweboerarchitecten.nl


opdrachtgever: [redacted]

betreft: Nieuwbouw bedrijfsgebouw Green Future op industrieterrein Greenport Venlo.
Maarten de Vriesstraat 3 5975RW te Sevenum

onderwerp: Plattegrond tweede verdieping overzicht 7.500+ en 9.500+

| | | | | |
|---|---|---|---|---|
| getekend: | m. wormsbecher | gewijzigd: | | |
| status: | CU | A 05-07-2021 | B 27-08-2021 | C 15-10-2021 |
| datum: | 11-06-2021 | D 10-12-2021 | E 28-01-2022 | F 10-03-2022 |
| schaal: | 1 : 500 | G | H | I |
| werknummer: | 18-4419 | J | K | L |

**P03**