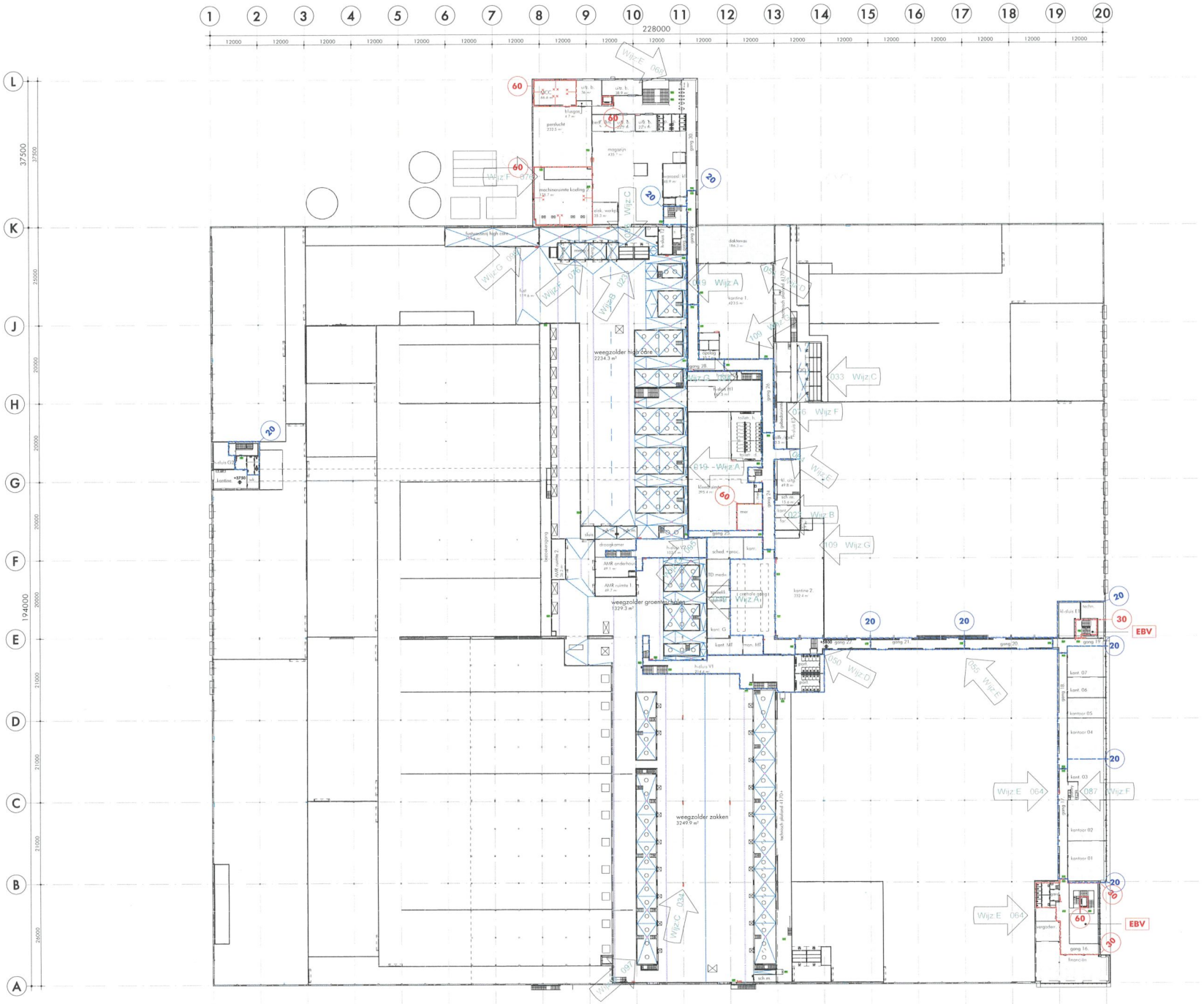

Eerste verdieping 3.750+, 4.500+ en 5.800+

Ruimtestaat eerste verdieping tekening P02		
ruimtenummer	naam	afkorting
00.02.323	dakterras	
01.02.01	kleedkas E1	kl-sluis E1
01.02.02	trappenhuis	trap.h.
01.04.01	gang 32	gang
01.04.02	hygiene sluis G2	h-sluis G2
01.04.03	kantine	n.v.t.
01.04.04	werkkast	wk.
01.04.05	portaal	port.
01.04.06	toilet	t.
01.04.07	toilet	t.
01.04.08	portaal	port
01.04.09	toilet	t
01.04.10	trappenhuis	trap.h.
01.05.01	gang 16.	gang
01.05.02	financiën	n.v.t.
01.05.03	vergaderruimte	vergaderr.
01.05.05	portaal	p.
01.05.06	toilet	t.
01.05.07	toilet	t.
01.05.08	toilet	t.
01.05.09	mivo	n.v.t.
01.05.10	portaal	p.
01.05.11	toilet	t.
01.05.12	toilet	t.
01.05.13	toilet	t.
01.05.14	gang 17.	gang
01.05.15	kantoor 01	kant. 01
01.05.16	kantoor 02	kant. 02
01.05.18	kantoor 04	kant. 04
01.05.19	kantoor 03	kant. 03
01.05.20	kantoor 05	kant. 05
01.05.21	kantoor 06	kant. 06
01.05.22	kantoor 07	kant. 07
01.05.23	gang 18	gang
01.05.25	technisch	techn.
01.05.26	gang 19	gang
01.05.27	gang 20.	gang
01.05.28	gang 21.	gang
01.05.29	gang 22	gang
01.05.30	pantry	pantry
01.05.31	garderobe	gard.
01.05.32	kast	k.
02.05.25	server	s.
01.06.01	uitzendbureau	uitz. b.
01.06.02	gang 30.	gang
01.06.03	portaal	p.
01.06.04	toilet	t.
01.06.05	toilet	t.
01.06.06	portaal	p.
01.06.07	toilet	t.
01.06.08	toilet	t.
01.06.09	gang 29	gang
01.06.10	gang 28.	gang
01.06.11	gang 26.	gang
01.06.12	kantine 1.	n.v.t.
01.06.13	opslag	n.v.t.
01.06.14	mivo	n.v.t.
01.06.16	mer	n.v.t.
01.06.17	bluskast	k. mer
01.06.18	kleding uitgifte	kl. uitg.
01.06.19	kleedruimte	kleedr.
01.06.20	toiletruimte heren	toilet. h.
01.06.21	douche	d.
01.06.22	douche	d.
01.06.23	douche	d.
01.06.24	douche	d.
01.06.25	douche	d.
01.06.26	urinoir	u.
01.06.27	urinoir	u.
01.06.28	urinoir	u.
01.06.29	urinoir	u.
01.06.30	urinoir	u.
01.06.31	toilet	t.
01.06.32	toilet	t.
01.06.33	toilet	t.
01.06.34	toilet	t.
01.06.35	toilet	t.
01.06.36	toiletruimte dames	toilet. d.
01.06.37	douche	d.
01.06.38	douche	d.
01.06.39	douche	d.
01.06.40	toilet	t.
01.06.41	toilet	t.
01.06.42	toilet	t.
01.06.43	toilet	t.
01.06.44	toilet	t.
01.06.45	toilet	t.
01.06.46	schoonmaak	sch.m.
01.06.47	gang 24	gang
01.06.48	gang 25.	gang
01.06.49	kantoor	kant.

Ruimtestaat eerste verdieping tekening P02		
ruimtenummer	naam	afkorting
01.06.50	scheduling en proces	sched +proc.
01.06.51	TD medewerkers	TD medw.
01.06.52	spreekkamer	spreekk.
01.06.53	spreekkamer	spreekk.
01.06.54	kantoor G	kant. G
01.06.55	kantoor MT	kant. MT
01.06.56	manager MT	man. MT
01.06.57	faciliteit	fac.
01.06.58	kantoor	kant.
01.06.60	centrale gang	gang
01.06.61	gang 23	gang
01.06.62	portaal heren	port.
01.06.63	urinoir	u.
01.06.64	urinoir	u.
01.06.65	urinoir	u.
01.06.66	urinoir	u.
01.06.67	urinoir	u.
01.06.68	werkkast	wk.
01.06.69	toilet	t.
01.06.70	toilet	t.
01.06.71	toilet	t.
01.06.72	toilet	t.
01.06.73	toilet	t.
01.06.74	portaal dames	port.
01.06.75	toilet	t.
01.06.76	toilet	t.
01.06.77	toilet	t.
01.06.78	toilet	t.
01.06.79	toilet	t.
01.06.80	werkkast	wk.
01.06.81	toilet	t.
01.06.82	toilet	t.
01.06.83	toilet	t.
01.06.84	toilet	t.
01.06.85	toilet	t.
01.06.86	kantine 2	kant
01.06.88	bedrijfsarts	bedr. arts
01.06.89	uitzendbureau	uitz. b.
01.06.90	uitzendbureau	uitz. b.
01.06.91	uitzendbureau	uitz. b.
01.06.92	toilet	t.
01.06.93	toilet	t.
01.06.94	toilet	t.
01.06.95	toilet	t.
01.06.96	opslag	n.v.t.
01.06.97	gebedsruimte	gebedsr.
01.06.98	koffiruimte/spreekkamer	koff./sprk.
01.06.99	urinoirtjes	n.v.t.
01.06.100	koelcel	n.v.t.
01.06.101	spoelkeuken	n.v.t.
01.06.102	spoelkeuken	n.v.t.
01.07.01	weegzolder zakken	n.v.t.
01.07.02	hygienesluis V1	h-sluis V1
01.07.04	weegzolder groenteschalen	n.v.t.
01.07.05	bezoekersgang	n.v.t.
01.07.06	AMR ruimte 1.	AMR r.
01.07.07	sluis	n.v.t.
01.07.08	schoonmaak PE	sch.m.
01.07.09	hygienesluis V2	h-sluis V2
01.07.10	weegzolder high care	n.v.t.
01.07.11	hygienesluis H1	h-sluis H1
01.07.12	AMR ruimte 2	AMR r.
01.07.14	fastweegvloer high care	n.v.t.
01.07.15	hygienesluis T2	h-sluis T2
01.07.16	server	s.
01.07.17	gang 31	gang
01.07.18	hygienesluis E3	h-sluis E3
01.07.19	mengen high care 1	meng 1
01.07.20	mengen high care 2	meng 2
01.07.21	mengen high care 3	meng 3
01.07.22	mengen high care 4	meng 4
01.07.23	fust	fust
01.07.24	schoonmaak	sch.m.
01.07.25	drooghkamer	drooghk
01.07.26	AMR onderhoud	n.v.t.
01.07.28	schoonmaak	sch.m
01.07.29	gang 27	gang
01.07.30	QC 1	qc
01.07.31	technische dienst	TD
01.07.32	hygienesluis H2	h-sluis H2
01.07.34	bergruimte 04.	br. 04.
01.07.35	QC 2	qc
01.07.36	QC 3	qc
01.08.01	trappenhuis	trap.h
01.08.02	portaal	port.
01.08.03	wasopslag kleding	wasopsl. kl.
01.08.04	magazijn	n.v.t.
01.08.05	machinekamer koeling 2	mach. k. 2
01.08.06	pantucht	n.v.t.
01.08.07	MCC	MCC
01.08.08	bluspos	
01.08.09	elektro werkplaats	elek. werkpl.
01.08.10	Elektro ruimte	mach. k. 2

Situatie

gemeente :Horst aan de Maas
adres :Maarten de Vriesstraat te Sevenum
sectie :T
nummer :10, 11, 12, 23, 24, 64 en 147
kavel :Klaver 5D-I

nieuweboer architecten
Graanmarkt 5c
1681 PA Zwaagdijk-Oost
0228 58 26 44
info@nieuweboerarchitecten.nl
www.nieuweboerarchitecten.nl

opdrachtgever: [redacted]

betreft: Nieuwbouw bedrijfsgebouw Green Future op industrieterrein Greenport Venlo.
Maarten de Vriesstraat 3 5975RW te Sevenum

onderwerp: Plattegrond eerste verdieping overzicht 3.750+, 4500+ en 5.800+

getekend:	m. wormsbecher	gewijzigd:			
status:	CU	A: 27-08-2021	B: 02-09-2021	C: 17-09-2021	
datum:	11-06-2021	D: 15-10-2021	E: 10-12-2021	F: 28-01-2022	
schaal:	1 : 500	G: 10-03-2022	H:	I:	
werknummer:	18-4419	J:	K:	L:	

P02