NIEUWE TOESTAND

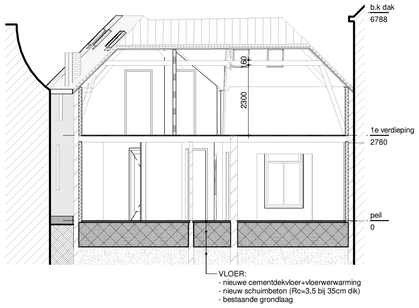

Doorsnede A-A - nieuw

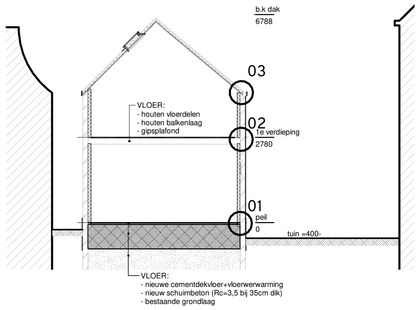

Doorsnede B-B - nieuw

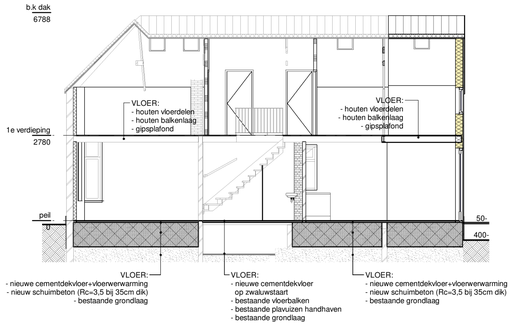

Doorsnede C-C - nieuw

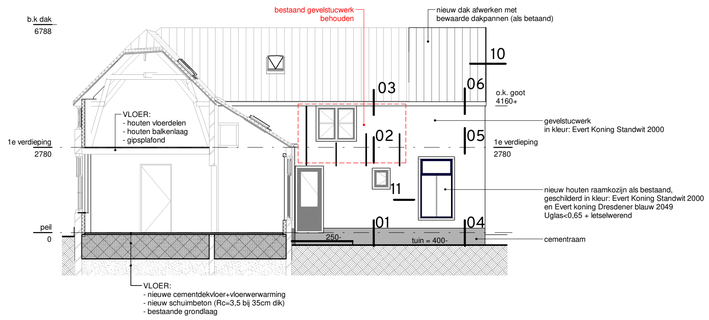

Doorsnede D-D - nieuw

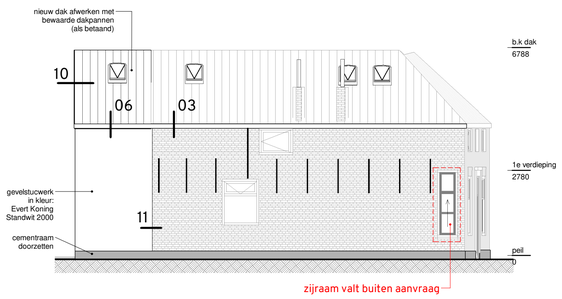

Zijgevel links - nieuw

Voorgevel - nieuw

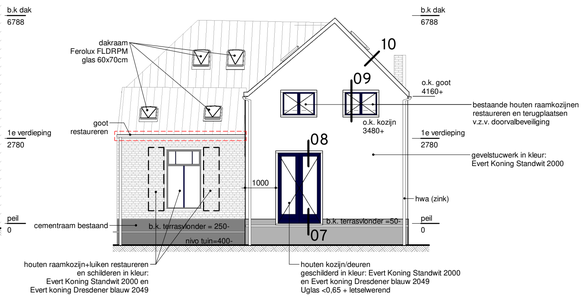

Achtergevel - nieuw

3d - nieuw

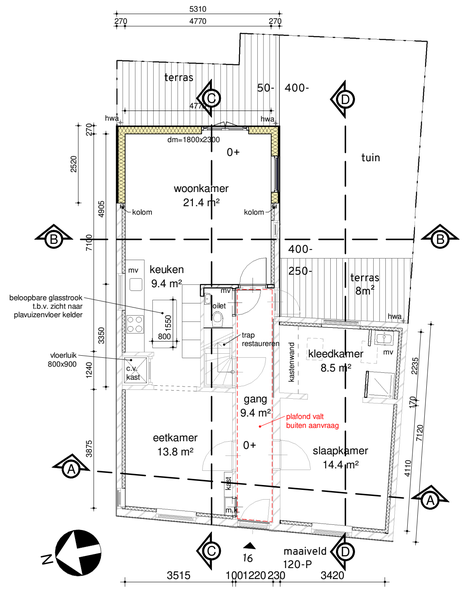

Begane grond - nieuw

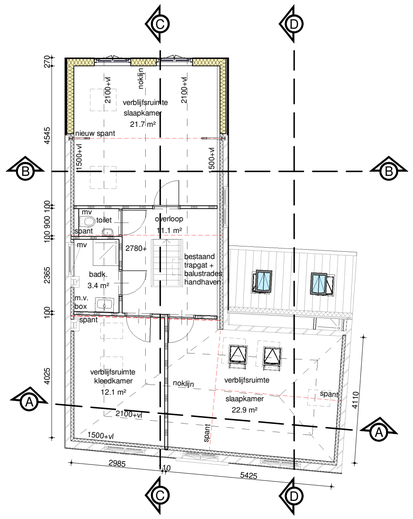

1e verdieping - nieuw

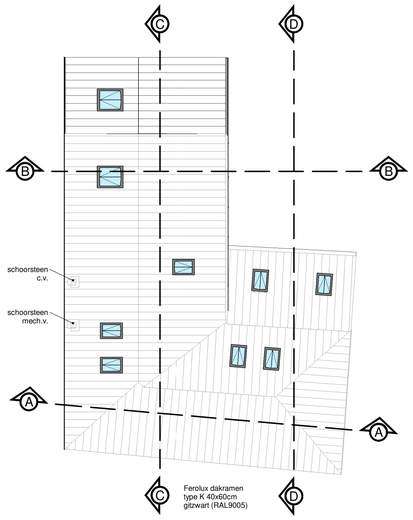

Dakaanzicht - nieuw

MATEN IN HET WERK TE CONTROLEREN

0 1000 5000 10000

alle maten in mm tenzij anders aangegeven

RENVOOI

BOUWKUNDIG

- (metselwerk) wand bestaand
- metselwerk
- lichte scheidingswand
- isolatie
- beton
- onderdeel valt buiten aanvraag
- 2850+ peilmaat t.o.v. vloerpeil
- entree pijl

BRANDVEILIGHEID

- rookmelder volgens NEN 2555
- deur, die zelfsluitend is uitgevoerd in combinatie met het kozijn een brandwerendheid bezit van tenminste 30 minuten volgens de NEN 6069
- deur, die zelfsluitend is uitgevoerd in combinatie met het kozijn een brandwerendheid bezit van tenminste 60 minuten volgens de NEN 6069
- 30 — · — 30 minuten weerstand tegen branddoorslag en brandoverslag (WBDBO), volgens de NEN 6068 of NEN-EN 13501-2
- 60 — · — 60 minuten weerstand tegen branddoorslag en brandoverslag (WBDBO), volgens de NEN 6068 of NEN-EN 13501-2

ALGEMEEN

WATEROPNAME
wanden, vloeren en plafond sanitaire ruimten bepaald conform NEN2778
- vloer: < 0,01 kg/(m².s1/2)
- wanden: < 0,01 kg/(m².s1/2)
- plafond: < 0,20 kg/(m².s1/2)

RIOLERING
- dimensionering conform NEN3215 en NPR3216
- alle binnenrioleringen uitvoeren in PVC, SN4
- riolering aansluiten op het gemeenteriool

WEREN VAN RATTEN EN MUIZEN
Volgens Bouwbesluit 2012 afdeling 3.10 'Bescherming tegen ratten en muizen'

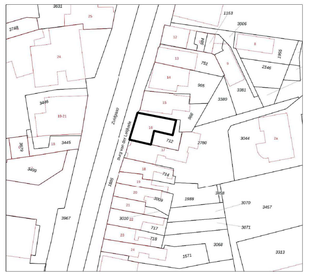

Burg van der Lelijkade 16, 3155AB MAASLAND

Kadastrale gemeente: Maasland
Sectie: C
Perceelnummer: 712

N

[redacted]

project	B. v.d. Lelijkade 16 3155 AB Maasland
tekening	bouwkundig nieuwe toestand
projectnummer	NDO21081
opdrachtgever	-
gewijzigd 17-10-2022	door NDO
getekend op 22-06-2022	door NDO
formaat A0	schaal 1:100
tekeningnummer BA-100	versie E