

Perceel = 319,1m²
 Oorspronkelijk hoofdgebouw = 66,0m²
 Eerdere bijbehorende bouwwerken = 47,7m²
 Tuinhuis + Veranda 2 (te slopen) = 17,0m²
 Schuur (te slopen) = 25,1,6m²
 Totaal bebouwd bestaand = 155,8m² = 48,8%

B.V.O. begane grond = 155,8 m²
 B.V.O. verdieping = 50,8 m²
 Totaal B.V.O. bestaand = 206,6 m²

Bruto inhoud bestaand = 552,6 m³

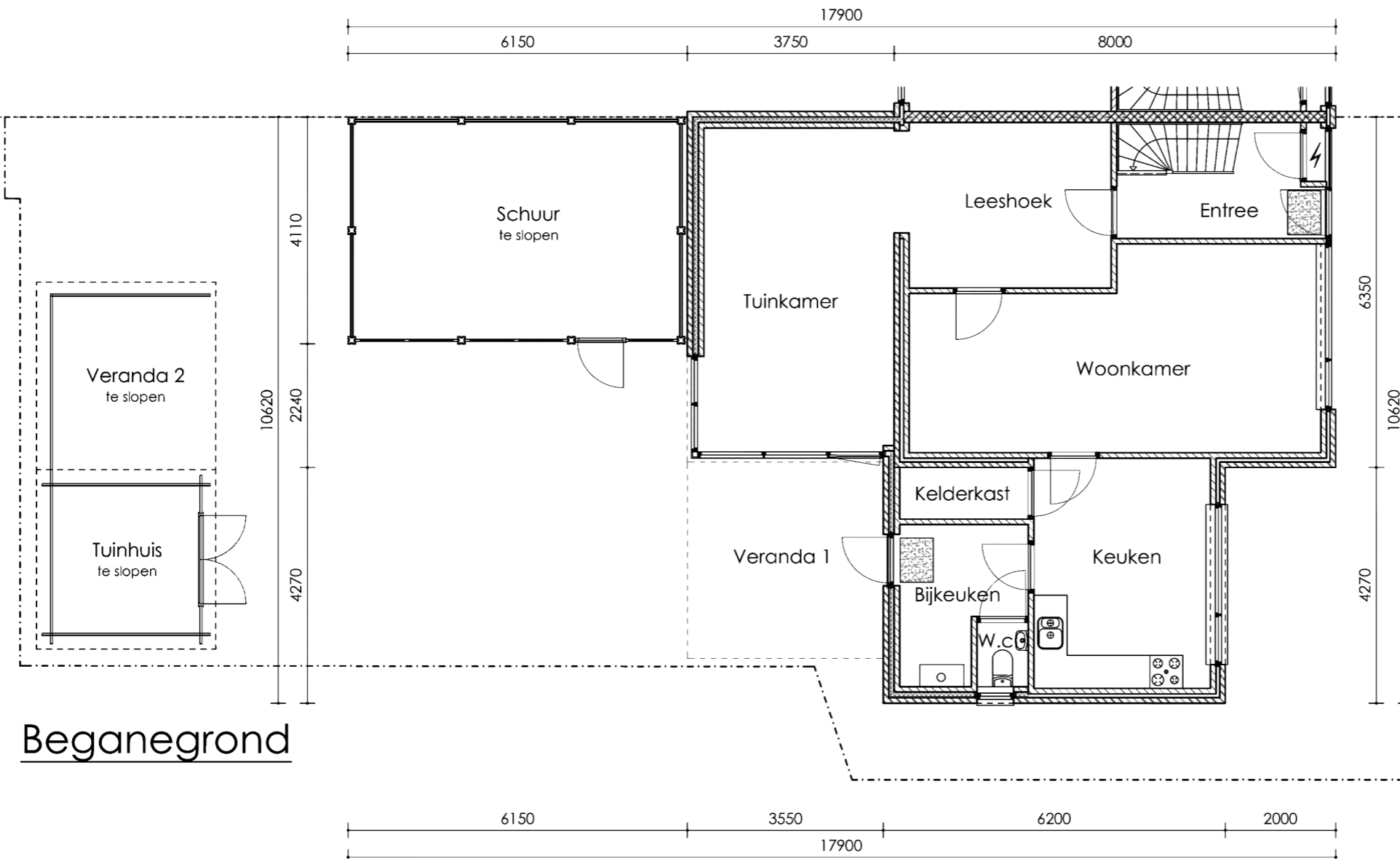
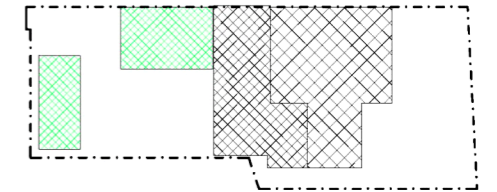

Begane grond

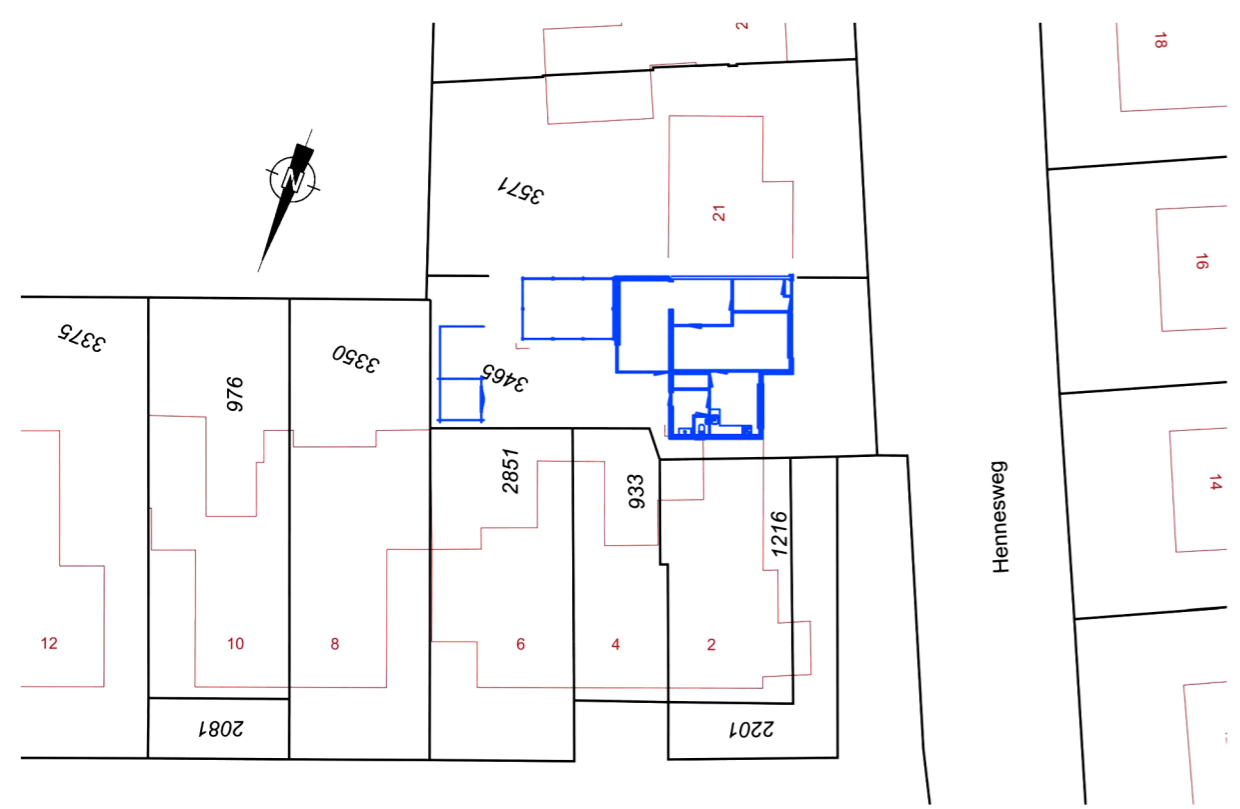

Situatie
 Gemeente : Nederweert
 Pl.bekend : Ospel
 Sectie : L
 Nummer : 3465
 Schaal : 1:500

BEGANEGROND & SITUATIE BESTAAND

Vergroten woning aan de Hennesweg 19 te Ospel
 i.o.v. _____, Hennesweg 19, 6035 AD Ospel

Datum : 03-12-2022 | Gew. : 10-02-2023 | Schaal : 1:100 / 500

