

# Bouwlocatie : Nieuwe dakkapel verdekspad 4 te Nes Ameland



**Voorgevel**  
Bestaande situatie  
Schaal 1:100  
Westgevel

**Rechter Zijgevel**  
Bestaande situatie  
Schaal 1:100  
Zuidgevel

**Voorgevel**  
Nieuwplan  
Schaal 1:100  
Westgevel

**Rechter Zijgevel**  
Nieuwplan  
Schaal 1:100  
Zuidgevel

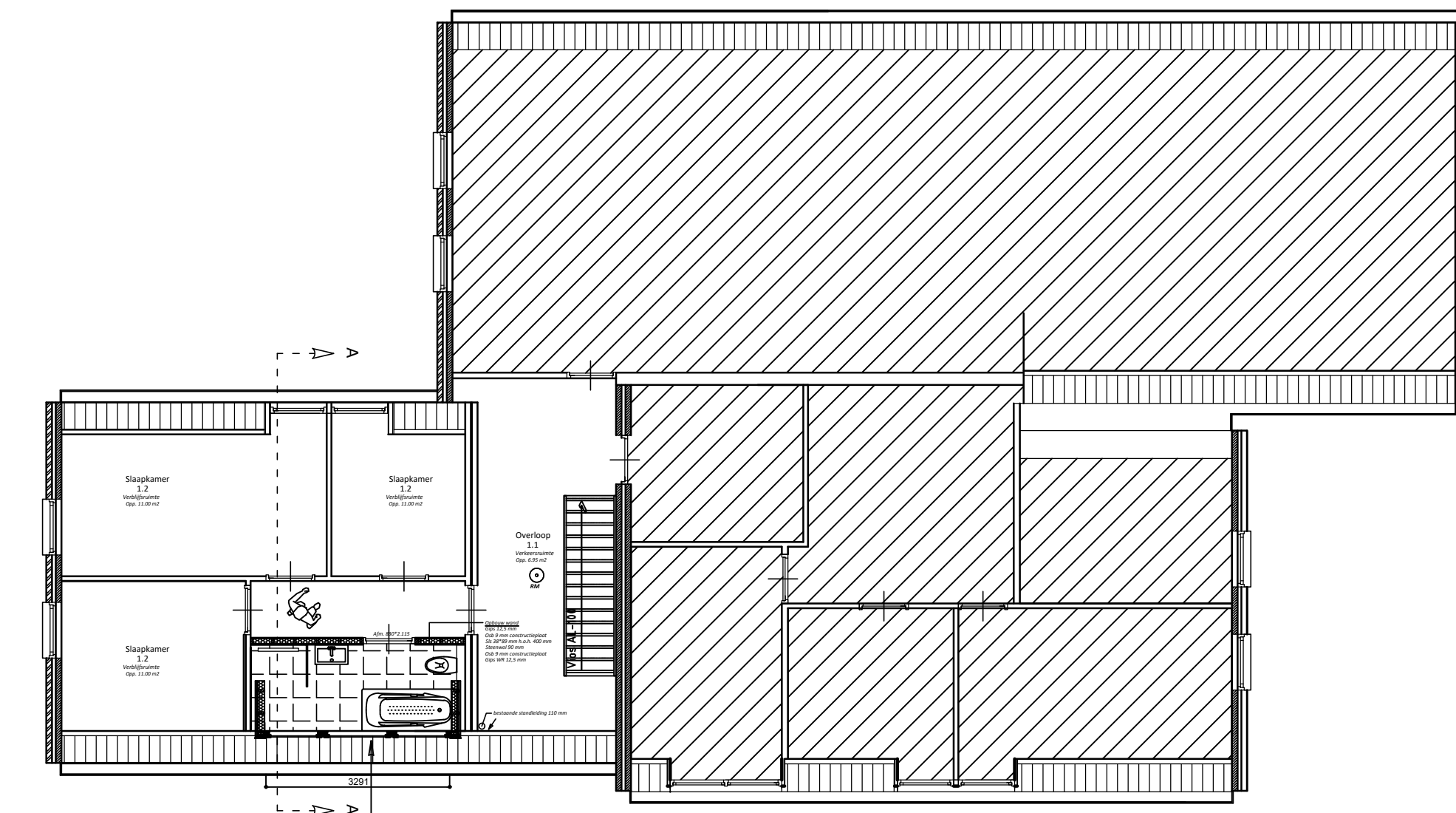
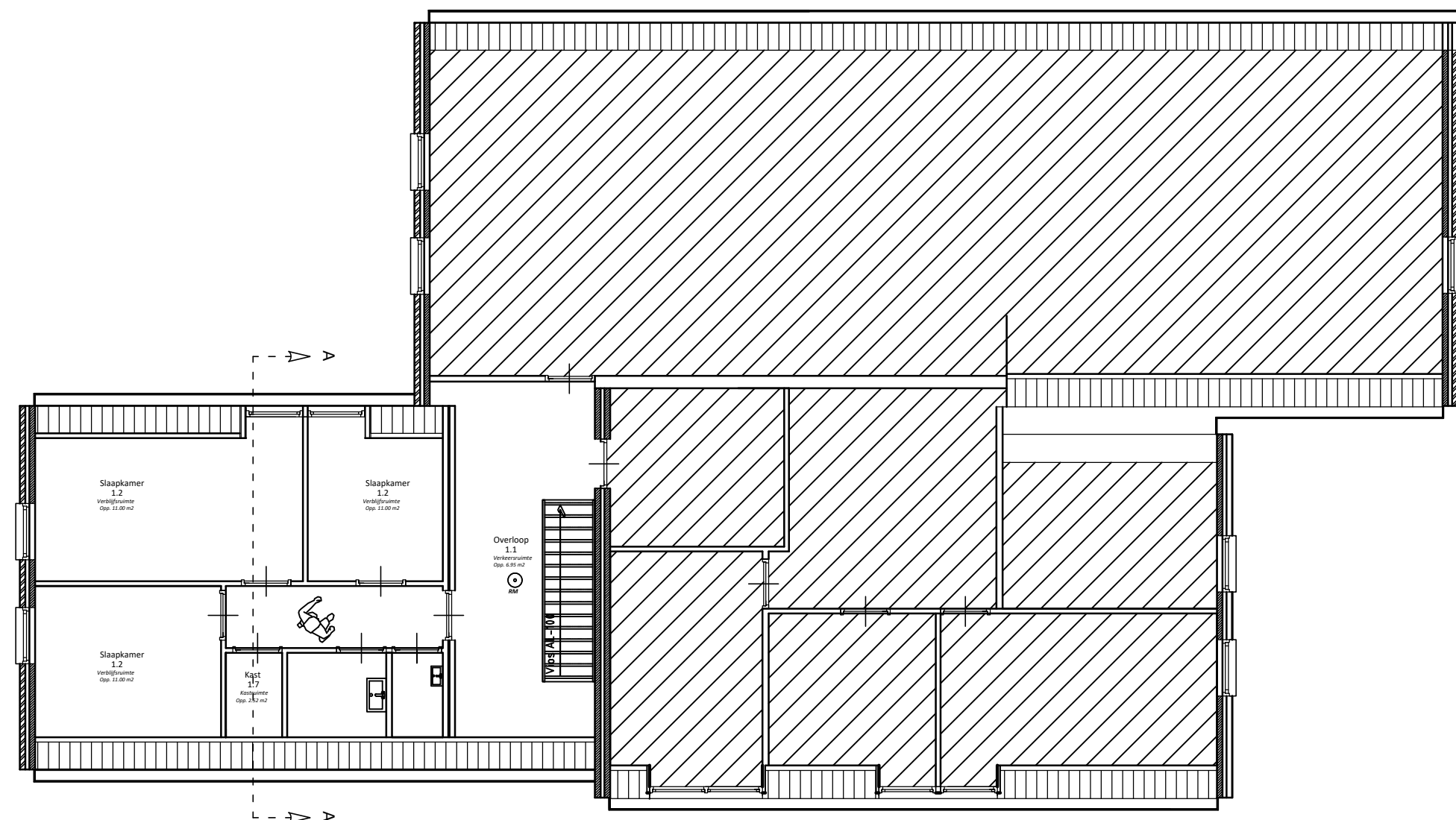

**Verdieping**  
Bestaande situatie  
Schaal 1:100

**Verdieping**  
Nieuwplan  
Schaal 1:100

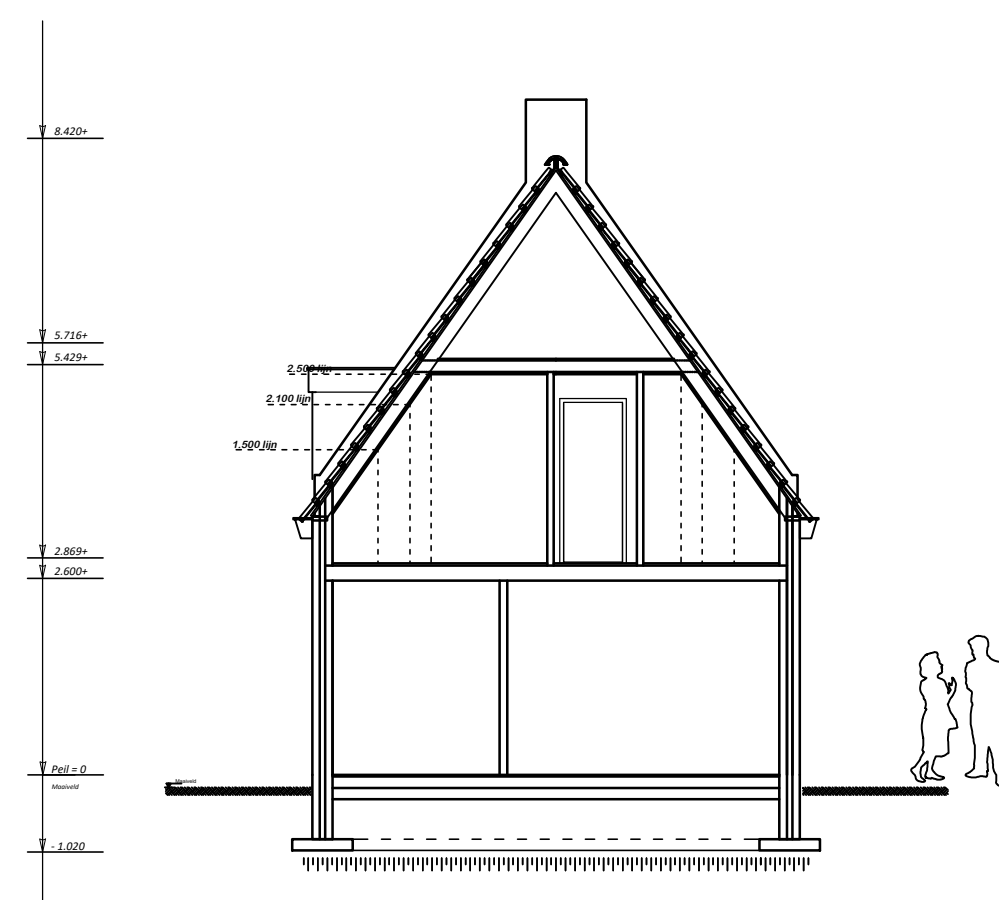

**Doorsnede A-A**  
Bestaande situatie  
Schaal 1:100

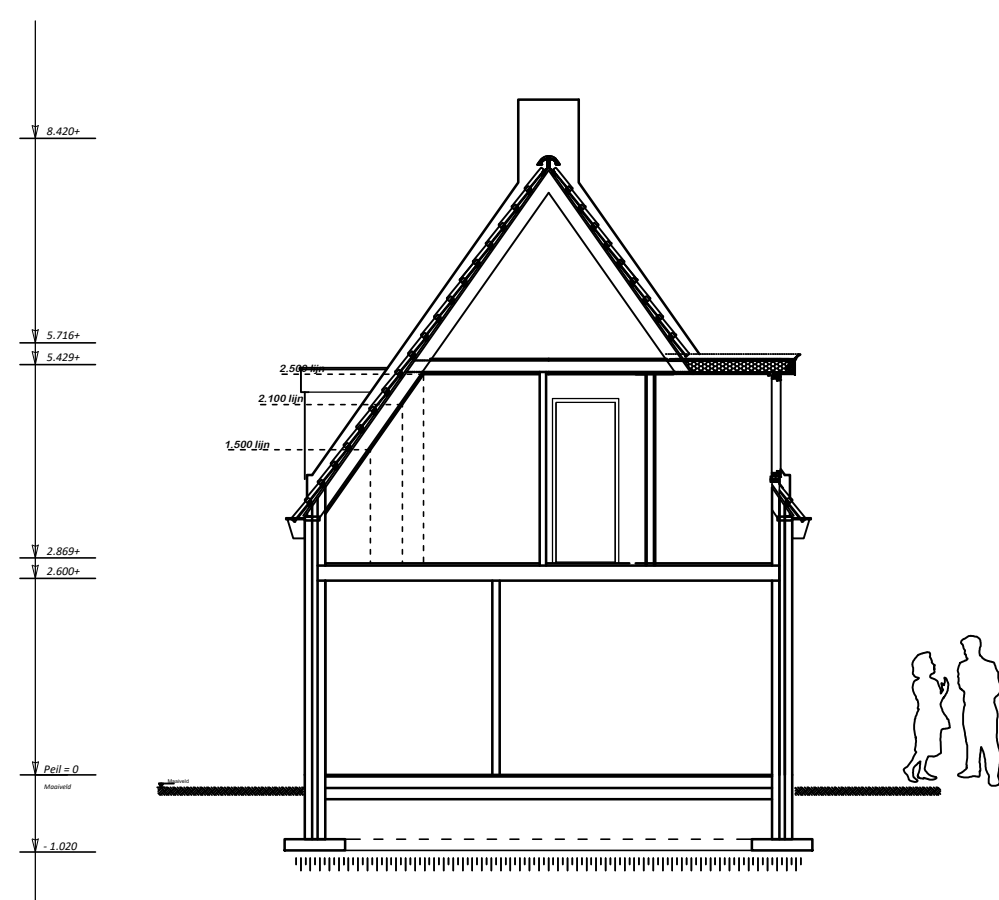

**Doorsnede A-A**  
Nieuwplan  
Schaal 1:100

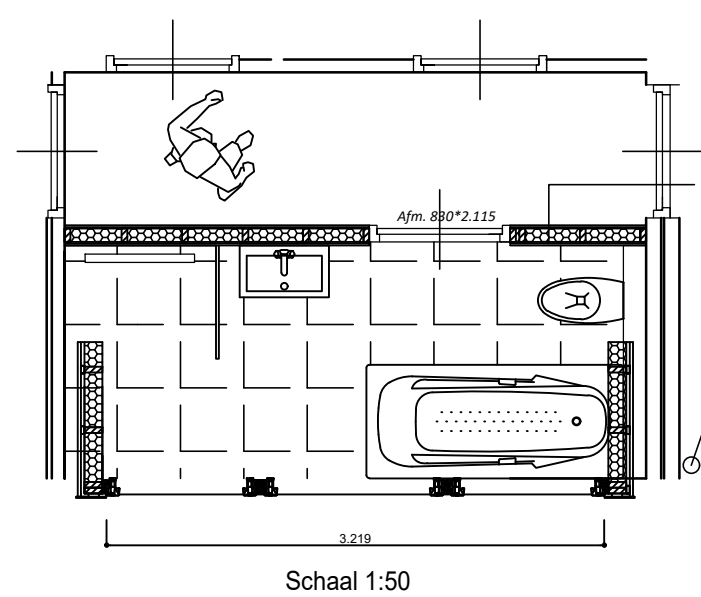

## Aanvraag omgevingsvergunning

Wangen dakkapel links/rechts 250 mm naar binnen gebracht.

| Symbol  | Verklaring   |
|---|--|
|   | Gevelsteen metselwerk 100 mm.  |
|   | Kalkzandsteen L 200/298 100 mm.  |
|   | Rockwool isolatie 140/90 mm.   |
|   | HSB wanden   |
| Een uitwendige scheidingsconstructie van een verteilgebied, een toerentruimte of een badruimte, heeft een volgens NEN 1068 bepaalde warmteverstand: |  |
| - Vloer :   | 3,2 m <sup>2</sup> K/W   |
| - Wand :  | 4,7 m <sup>2</sup> K/W   |
| - Dak :   | 6,3 m <sup>2</sup> K/W   |
| Isolerende beglazing met een warmte-door-gangcoëfficiënt van ten hoogste 1,65 W/m <sup>2</sup> K.   |  |
|   | Opstelplaats wtw unit  |
|   | Opstelplaats boiler  |
|   | Opstelplaats warmtepomp  |
|   | Wasmachine /droger   |
|   | Kruipruimte afm: 510*810 mm  |
|   | L.S. looppijl, deur te openen zonder gebruik van losse hulpmiddelen zoals sleutels |
|   | M.K. Meterkast ( hoofdschakelaar ruon)   |
|   | niet-ioniserende rookmelder conform NEN 2555                                       |
|   | Mechanische afvoer in dm <sup>3</sup> /s   |

Betreffende project:  
Verdekspad 4  
9163 GS Nes Ameland  
06-12527680  
jandjong80@gmail.com

|                  |                  |
|------------------|------------------|
| behoort bij:     | Bouwwerf Ameland |
| in opdracht van: |                  |
| Project:         | Dakkapel         |
| Onderdeel:       | Bestektekening   |
| Schaal:          | 1:100            |
| Formaat:         | A1               |
| Datum:           | 01-02-2023       |
| Blad nr.:        | L01              |

## Materialen / kleuren

| Materialen              | Materialen    | Kleuren            |
|-------------------------|---------------|--------------------|
| metselwerk trasraam     | gevelbaksteen | geel genuanceerd   |
| metselwerk opgaand werk | gevelbaksteen | geel genuanceerd   |
| voegwerk trasraam       | nvt           | nvt                |
| voegwerk opgaand werk   | voegspecie    | grijs              |
| boeien en windveren     | kunststof     | wit                |
| dakbedekking            | Dakpannen     | Natuur rood        |
| kozijnen                | kunststof     | wit                |
| deuren en ramen         | kunststof     | ral 6009           |
| beglazing               | isolatie glas | helder transparant |
| waterlagen              | Steen         | geel rollaag       |
| mastgoten               | Zink          | Zink               |
| hemelwaterafvoeren      | Zink          | Zink               |

Let op! maatvoering in het werk controleren



Tekenwerken - Vloersystemen - Houwhandel - Bouwmaterialen - Woonrichting  
P. Oud Achterdijken 24 9163 JV Nes Ameland 06-50447828  
www.bouwwerfameland.nl info@bouwwerfameland.nl

Deze tekening blijft ons eigendom en mag zonder schriftelijke toestemming niet worden gekopieerd, noch aan derden worden verstrekt, of ter inzage worden gelegd. © auteursrecht voorbehouden. Opdrachten worden aanvaard volgens de DNR 2011 Algemene voorwaarden zijn van toepassing