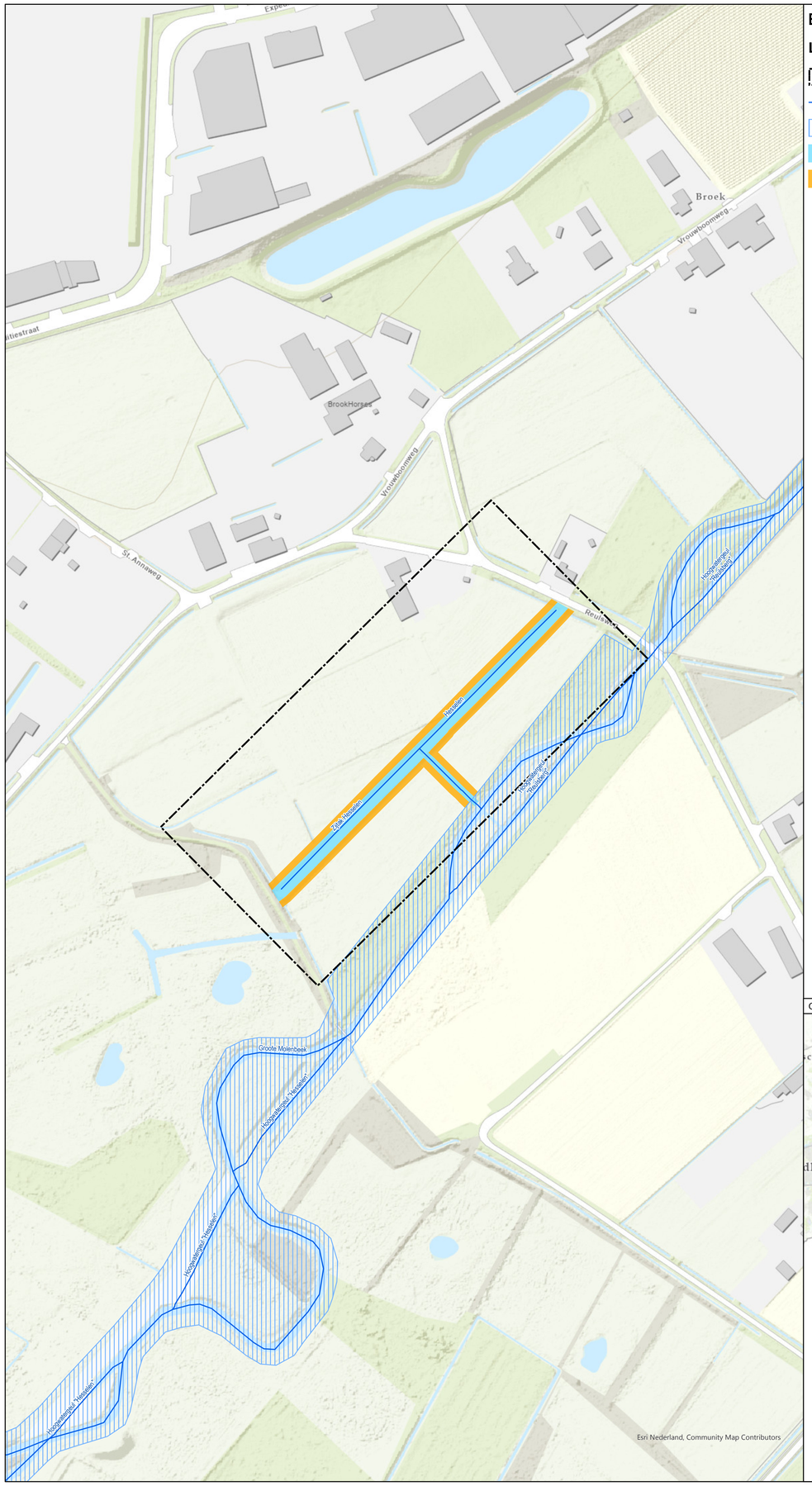

Bestaande legger.

Legenda

- gebied met leggerwijziging
- watergang primair, vastgesteld
- meanderzone, vastgesteld
- kernzone watersysteem, vastgesteld
- profiel van vrije ruimte, vastgesteld

Overzichtskaartje (schaal 1:650.000)

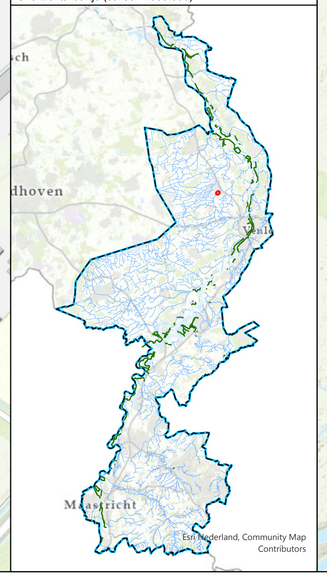

Leggerwijziging.

Legenda

- gebied met leggerwijziging
- watergang primair, vastgesteld
- meanderzone, vastgesteld

Leggerwijziging.

Omschrijving leggerwijziging:
Dempen (Zijtak) Hesselen
Hoogveld

Datum vaststelling:

Get.:	3-11-2022
Besluitnr.:	2022-Z1633
Schaal:	1:1.500
Tek.nr.:	2022-Z1633-L
Blad:	01
Formaat:	A1

waterschap limburg
met de omgeving, voor de omgeving

Postbus 2207 Tel.: 088 - 88 90 100
6040 CC Roermond E: info@waterschaplimburg.nl

© ESRI Nederland Community Map Contributors