



voorgevel

linkergevel

achtergevel

**Materiaal-kleurenstaat exterieur uitbreiding:**

onderdeel	materiaal	kleur
gevels	baksteen metselwerk	wit gekeimd
overstek-betimmeringen	trespa	antraciet
dakbedekking	keramische dakpan	donkergrijs
goten	zinken mastgoot	naturel
kozijnen, ramen & deuren	kunststof	antraciet
luiken	hout	antraciet
dakkapel wanden	trespa	antraciet

**Oppervlakten & inhoud**

	opp m <sup>2</sup>	inh m <sup>3</sup>
woonhuis	137.1m <sup>2</sup>	674 m <sup>3</sup>
bijgebouw	107.4m <sup>2</sup>	
bebouwd oppervlakte totaal	244.5m <sup>2</sup>	
perceeloppervlakte	1735.4m <sup>2</sup>	

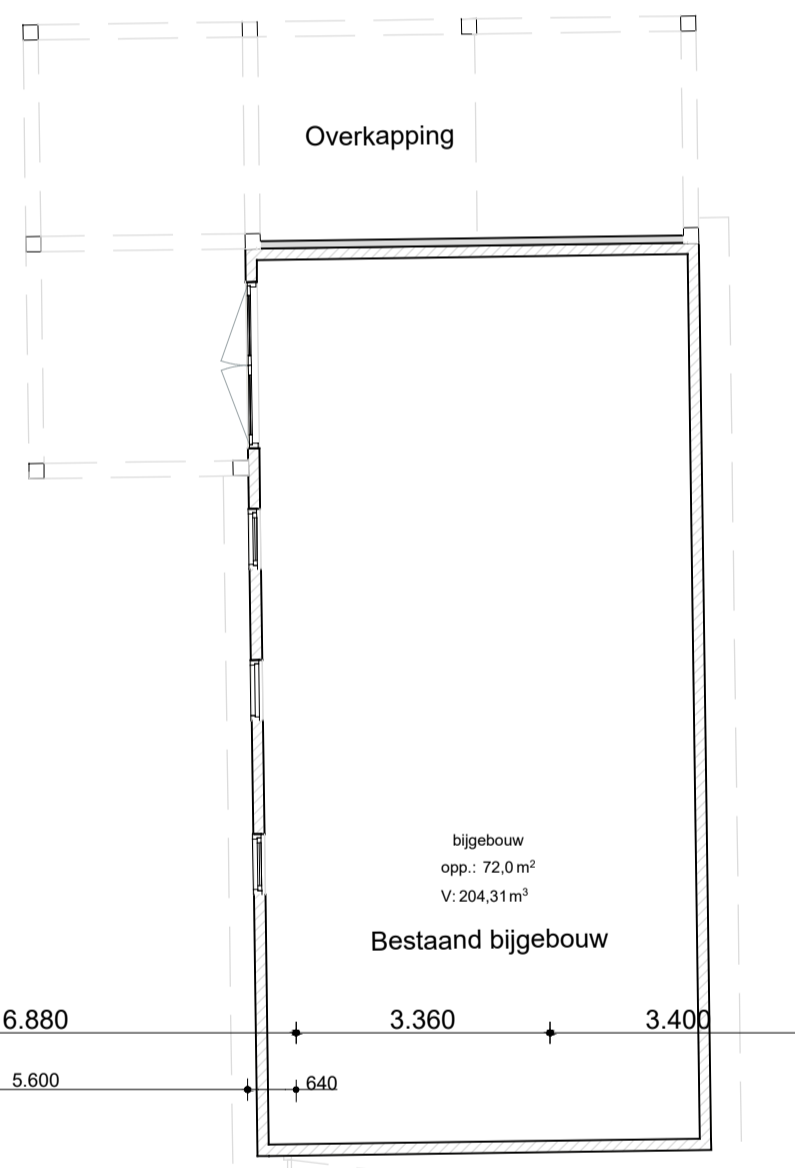

rechtergevel

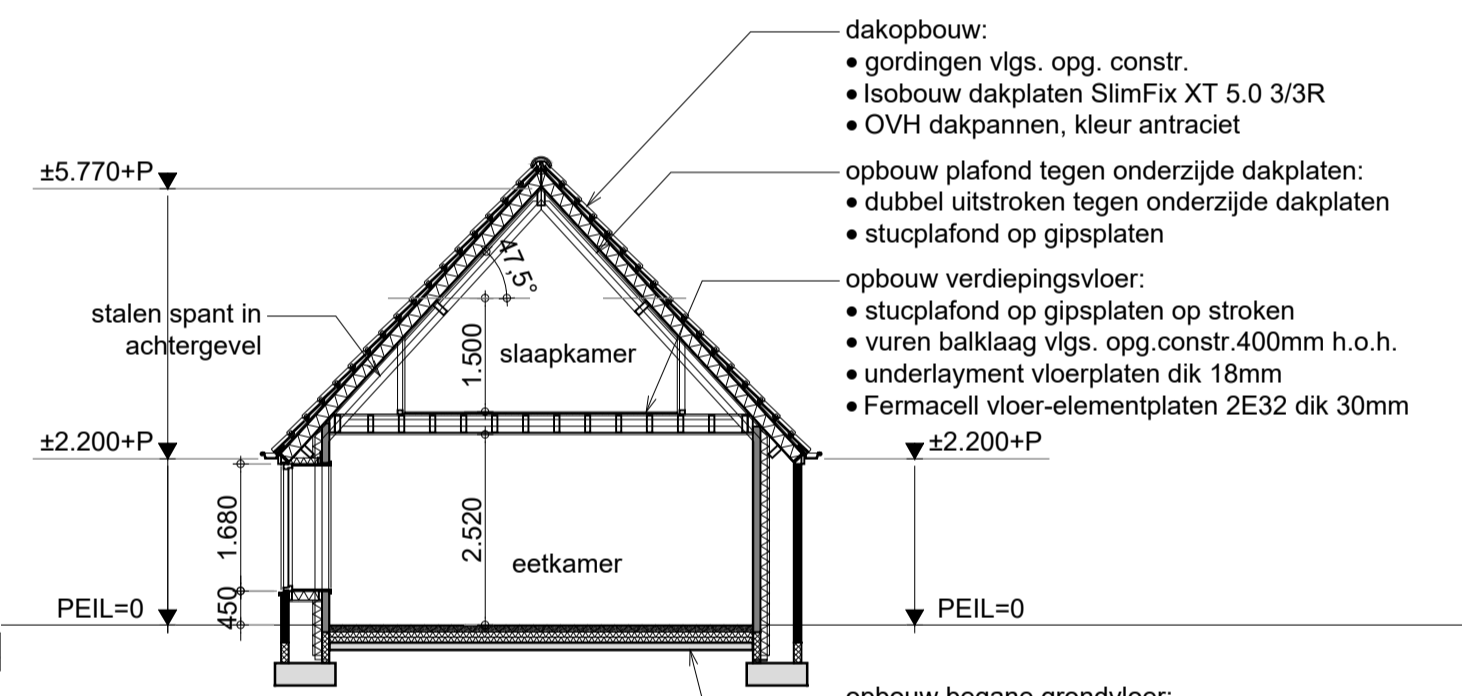

doorsnede B-B

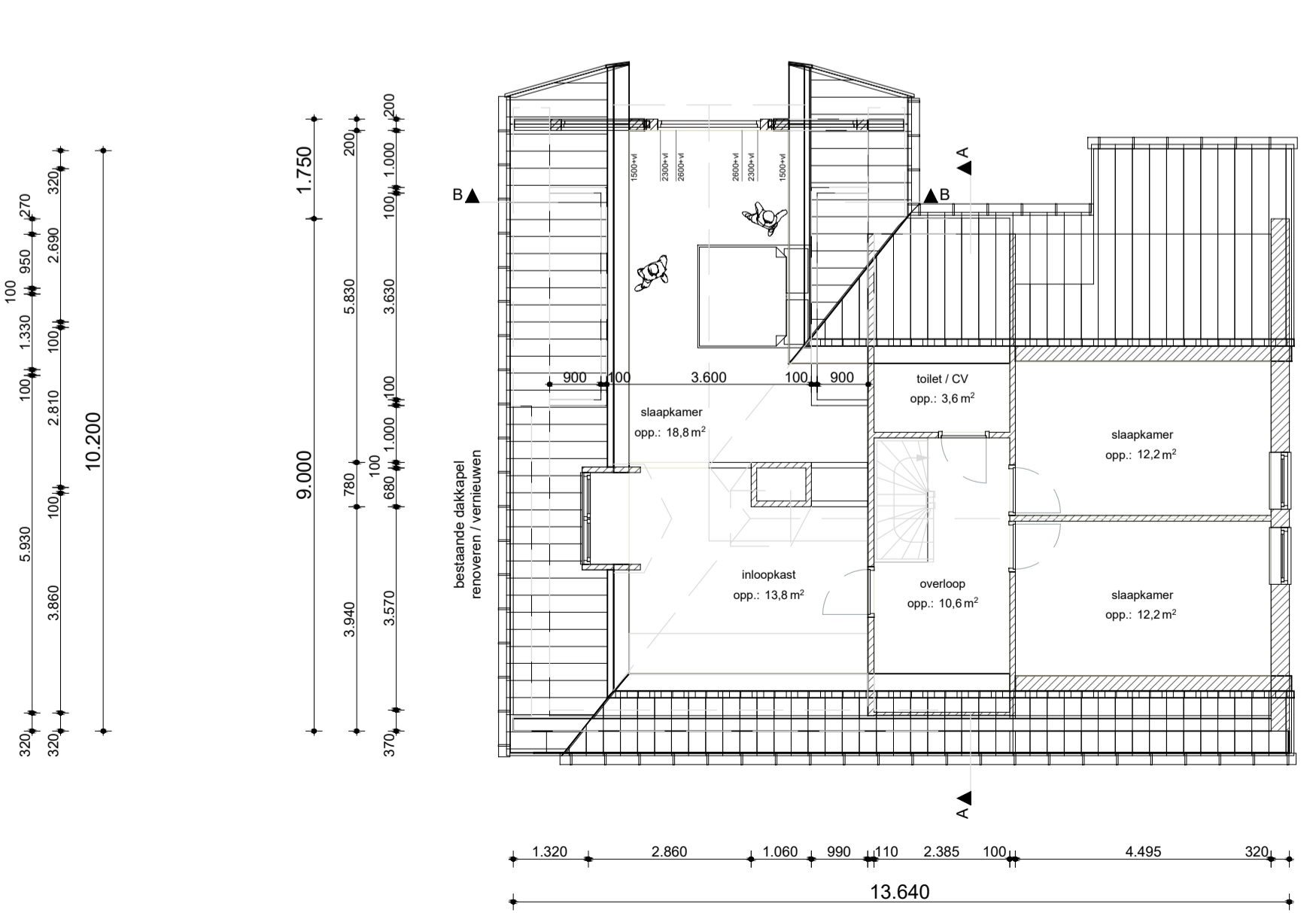
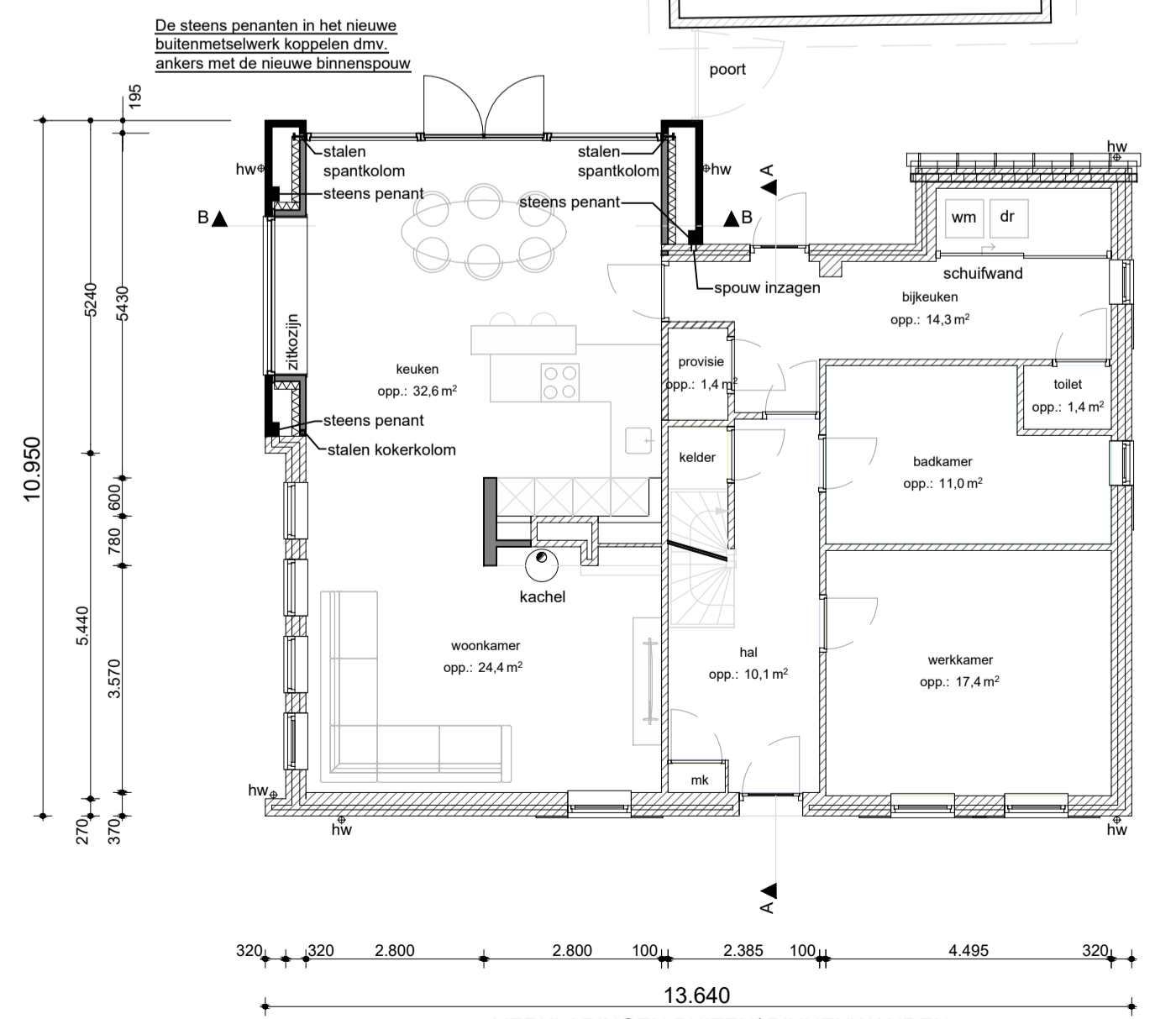

**Situatie**  
gemeente Nederweert  
perceelnummer 5390  
sectie C  
schaal 1:1000

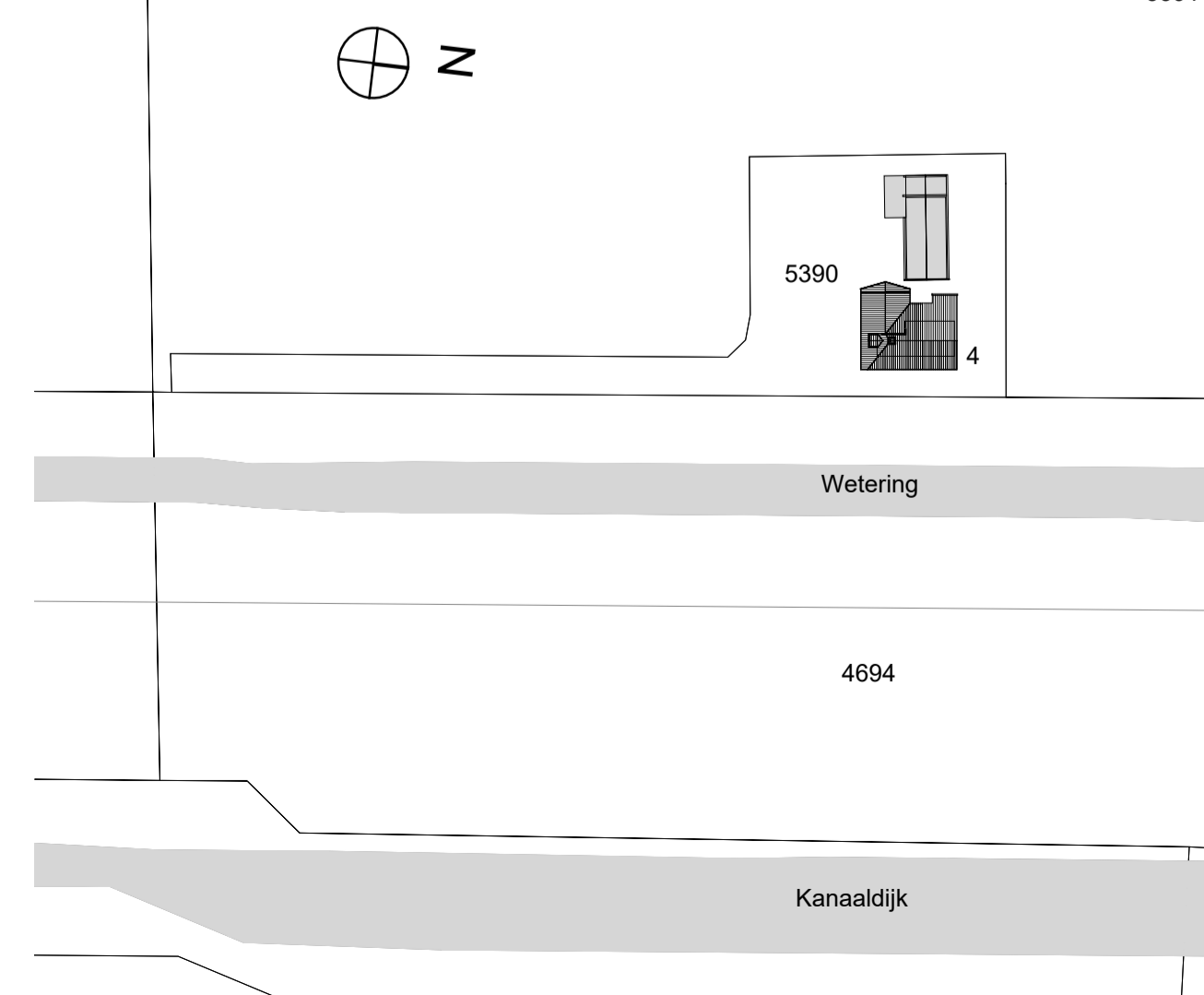

**VERKLARINGEN BUITEN/ BINNENWANDEN:**  
 - bestaand binnen/buiten metselwerk  
 - nieuw baksteen buitenmetselwerk dik 100mm, wit gekeimd als bestaand  
 - nieuw halfsteens binnenmetselwerk van kalkzandsteen dik 100mm (of porisostuc)

project:	PLAN VOOR HET UITBREIDEN VAN EEN BESTAANDE WONING AAN DE WETERING 4 IN DE GEMEENTE NEDERWEERT		
titel:	<b>nieuwe toestand</b>		bladnr.
opdrachtgever:	[REDACTED]		<b>B02</b>
datum:	16-12-2021	wijz.datum:	schaal: 1:100
wijz.datum2:		wijz.datum3:	formaat: A1