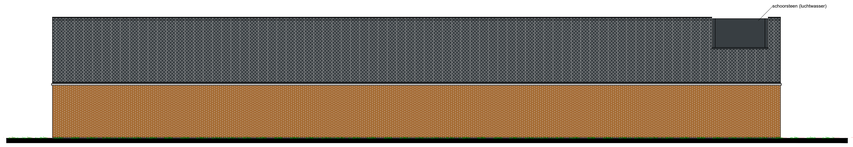

VOORGEVEL

Luchtwasser toegevoegd en schuifdeuren geplaatst, overig = bestaand = ongewijzigd

RECHTER ZIJGEVEL

Luchtwasser toegevoegd en schuifdeuren geplaatst, overig = bestaand = ongewijzigd

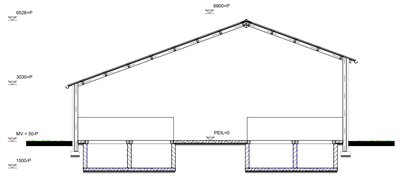

DOORSNEDE A-A

Gehele bovenbouw = bestaand = ongewijzigd

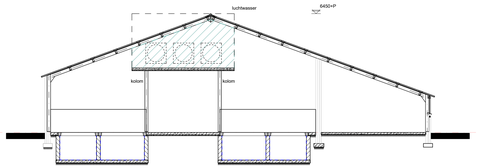

DOORSNEDE A'-A'

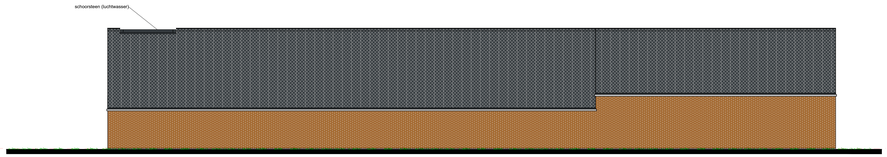

ACHTERGEVEL

Luchtwasser toegevoegd en schuifdeuren geplaatst, overig = bestaand = ongewijzigd

RECHTER ZIJGEVEL

Luchtwasser toegevoegd en schuifdeuren geplaatst, overig = bestaand = ongewijzigd

MATERIALEN EN KLEUREN

bouwdeel	materiaal	kleur
deuren	sandwichpaneel	donkergroen
luchtwasser	polyester	antraciet (gelijkend aan bestaand dak)
plateau	staal	grijs

OVERIGE MATERIALEN EN KLEUREN ZIJN ONGEWIJZIGD

ALGEMEEN BOUWBESLUIT 2012 Lichte industrie

Warmteweerstand uitwendige scheidingsconstructies(Rc) volgens NEN 1068 met een minimale grenswaarde volgens bouwbesluit artikel 5.3.

Leidingdoorvoeren, mantelbuizen volgens NEN 2768 (gasmeter aanwezig) (bouwbesluit art. 6.9)
Meterruimte bevindt zich in de bestaande bebouwing.

Riolering/ hemelwater = bestaand is ongewijzigd

Vochtwerende voorzieningen volgens NEN: 2778 en NPR 2652.
Geluidsisolatie volgens NEN: 5077 en NPR: 5072.
Brandveiligheid volgens NEN: 6063, 6068 en 1594.

Technische installaties:
Elektra: aansluiten op bestaand, binnen-installatie volgens NEN1010
en voorschriften nutsbedrijf.

VOORZIENINGEN BRANDVEILIGHEID

symbool	omschrijving
VL	vluchtdeur/ richting te openen zonder losse hulpmiddelen(sleutel)
BWW	brandweertoegang
CO_2/H/S BL	brandblusser Met type-vermelding en vermelding van inhoud in Liters
	Brandcompartiment

* = Afkortingen uit bovenstaande rennvoi welke niet gebruikt zijn niet van toepassing.

De deuren mogen uitsluitend zijn gesloten door een doelmatige sluit-inrichting, waarbij de deur, vanaf de zijde van welke men de deur bij het ontvluchten van het gebouw nadert, egenblikkelijk over de minimaal vereiste breedte te kan worden geopend zonder dat hiertoe gebruik moet worden gemaakt van een sleutel of ander los voorwerp.

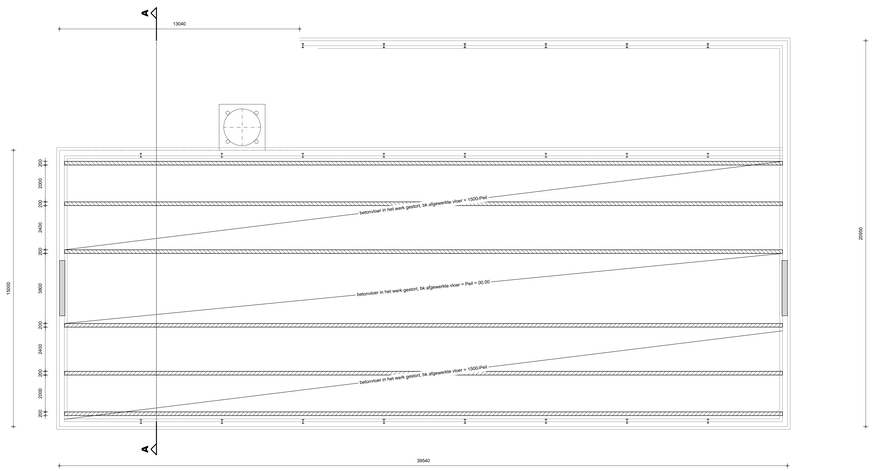

FUNDERING/RIOLERING/PUTTENPLAN

Fundering volgens opgave constructeur.
Fundering aansluiten op bestaand volgens opgave constructeur.
Wapening betonconstructies volgens opgave constructeur.
betonvloeren volgens opgave constructeur.
Putwanden kalkzandsteen gemetseld, mest-dicht afgewerkt volgens opgave leverancier.
Staalconstructie volgens opgave constructeur.
Staalwerk in contact met buitenlucht thermisch verzinken.
Hemelwaterafvoer is bestaand = ongewijzigd

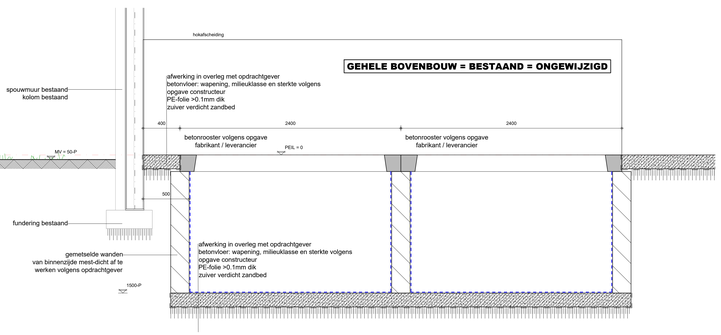

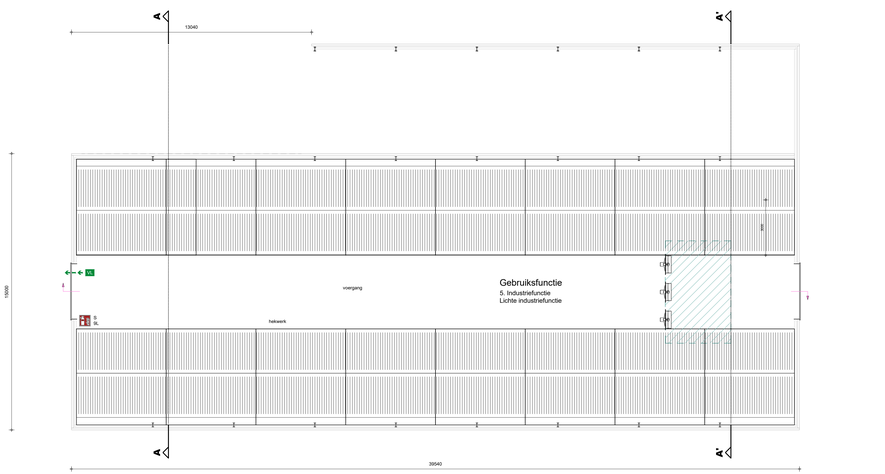

PLATTEGROND

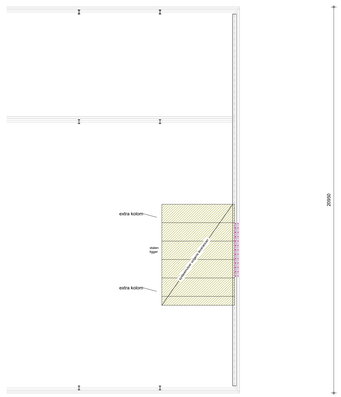

TUSSENVLOER

Hoofddraagconstructie gebouw = ongewijzigd
Overspanningsrichting systeemvloer volgens opgave constructeur.
Vloeren volgens tekening en berekening fabrikantconstructeur.
Boven alle muuropeningen lateien aanbrengen, volgens opgave constructeur.
Staalwerk in contact met buitenlucht thermisch verzinken.

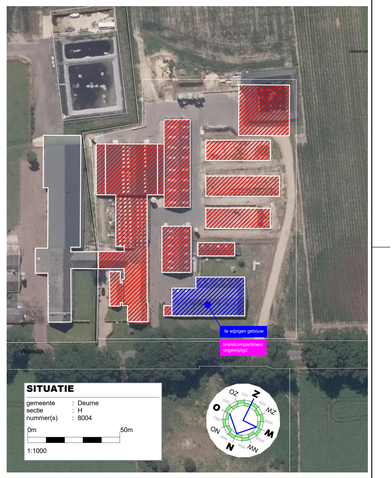

TEKENING BEHORENDE BIJ AANVRAAG OMGEVINGSVERGUNNING ACTIVITEIT BOUW

Alle maten en aantallen vooraf in het werk te controleren!
constructie van fundering, vloeren, prefab elementen, staal- en houtconstructies volgens
opgave constructeur en/of fabrikant/leverancier.
dilataties in metselwerk volgens opgave leverancier/fabrikant.

blad 01 Plattegrond(en), gevels, doorsnede en situatie.
Funderings- en rioleringsplan, tussenvloer en principe-details.

Project	Plan voor het wijzigen van een agrarisch gebouw	Cont. pers. Tekenaar	BS PB
Opdrachtgever	Wittedijk 18 5754 PP Deurne	Proj.nr. Blad Schaal Formaat	190068-004-003 1/1 1:100 / 1000
Onderdeel	**Bestektekening**		
	Heuvelstraat 12 5751 HN Deurne T 0493-242133 I www.arvalis.nl E info@roba-advies.nl	Datum Gewijzigd	21-02-2022 18-07-2022 17-08-2022

© ROBA ADVIES