

Voorgevel bestaand

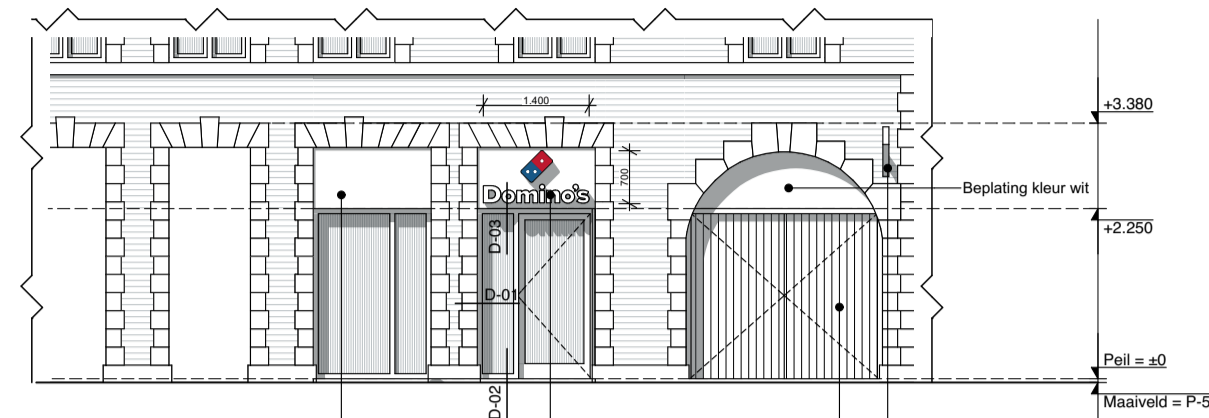

Voorgevel gewijzigd

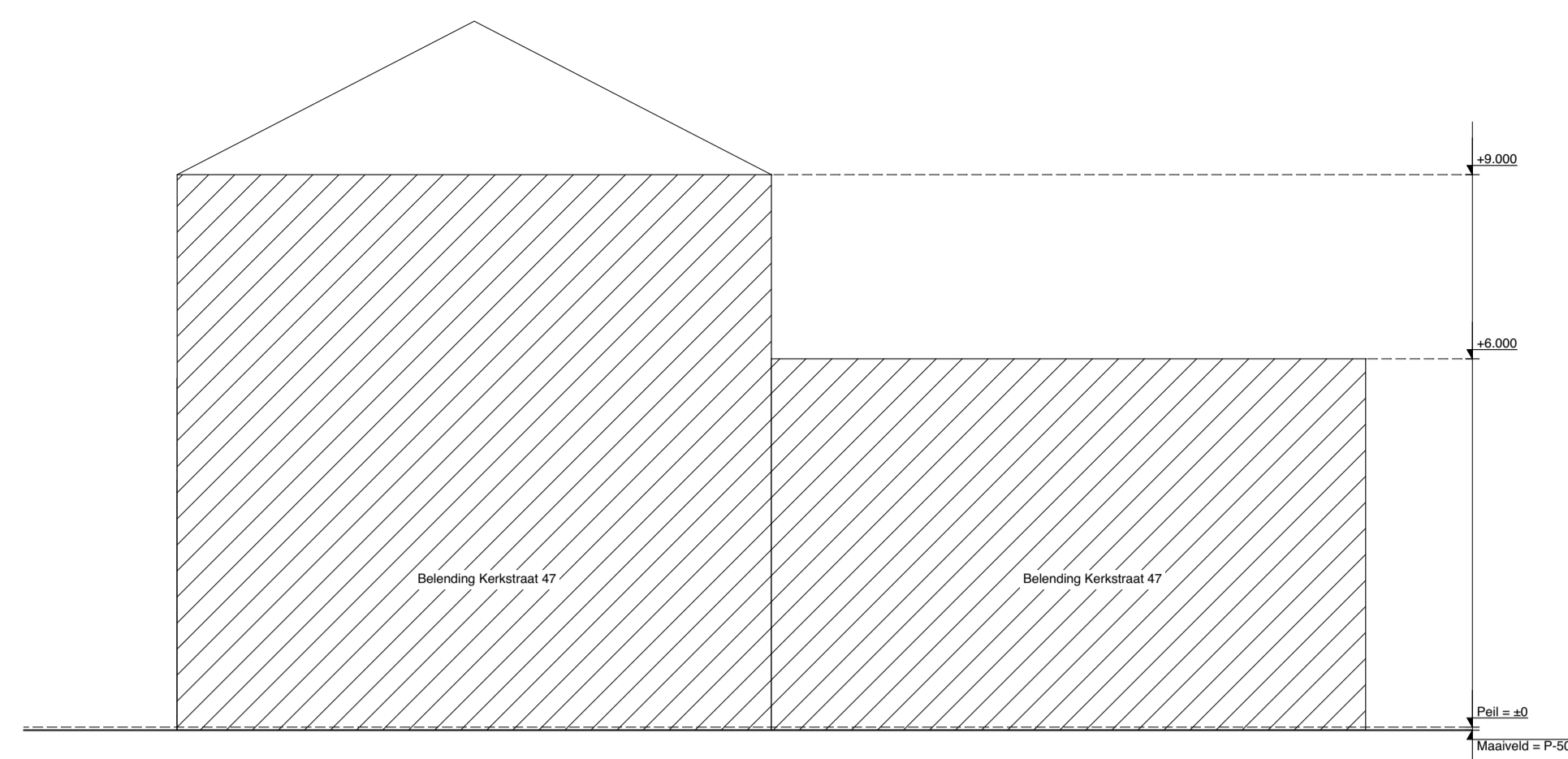

Zijgevel (schematisch) bestaand

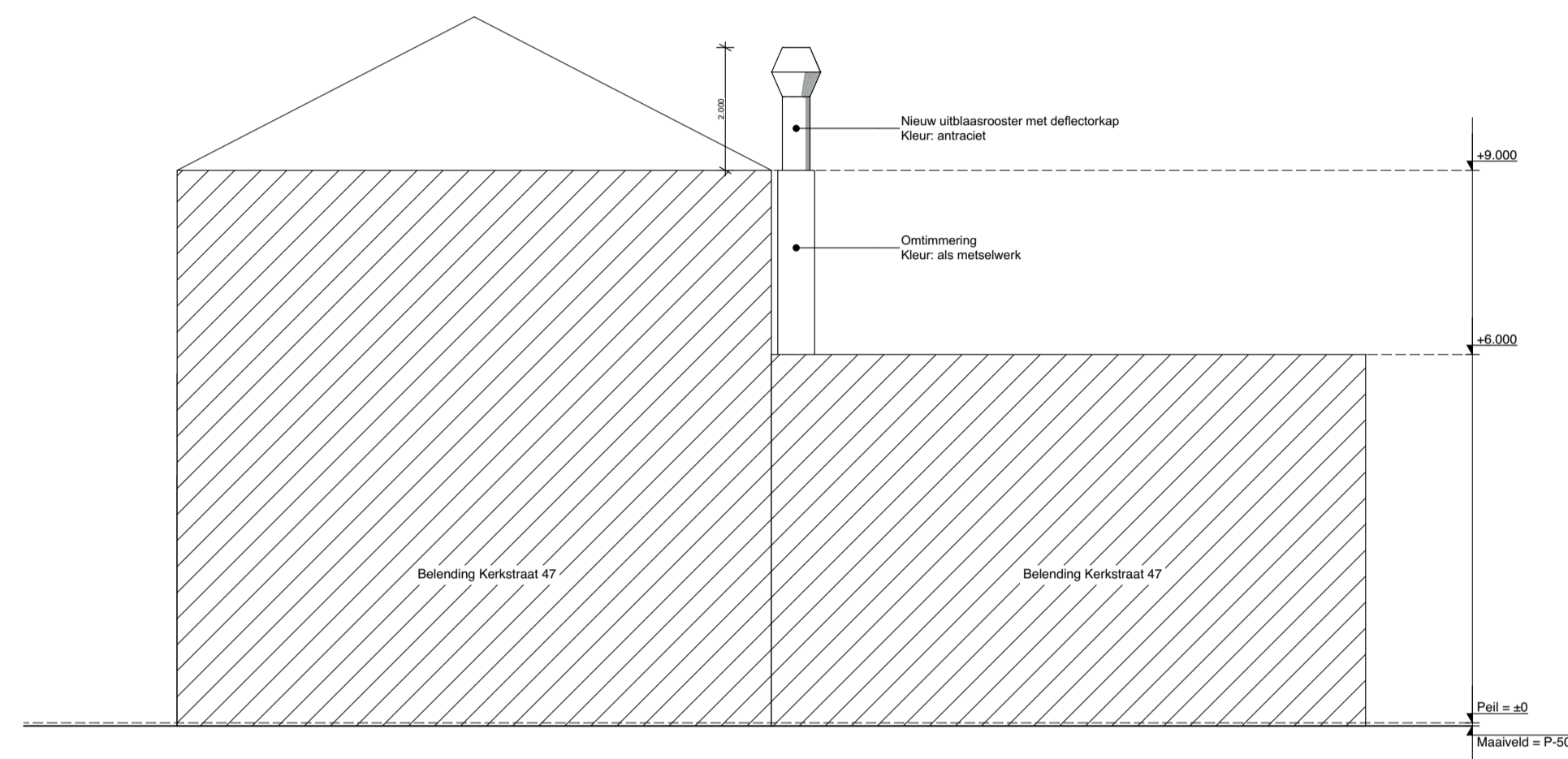

Zijgevel (schematisch) gewijzigd

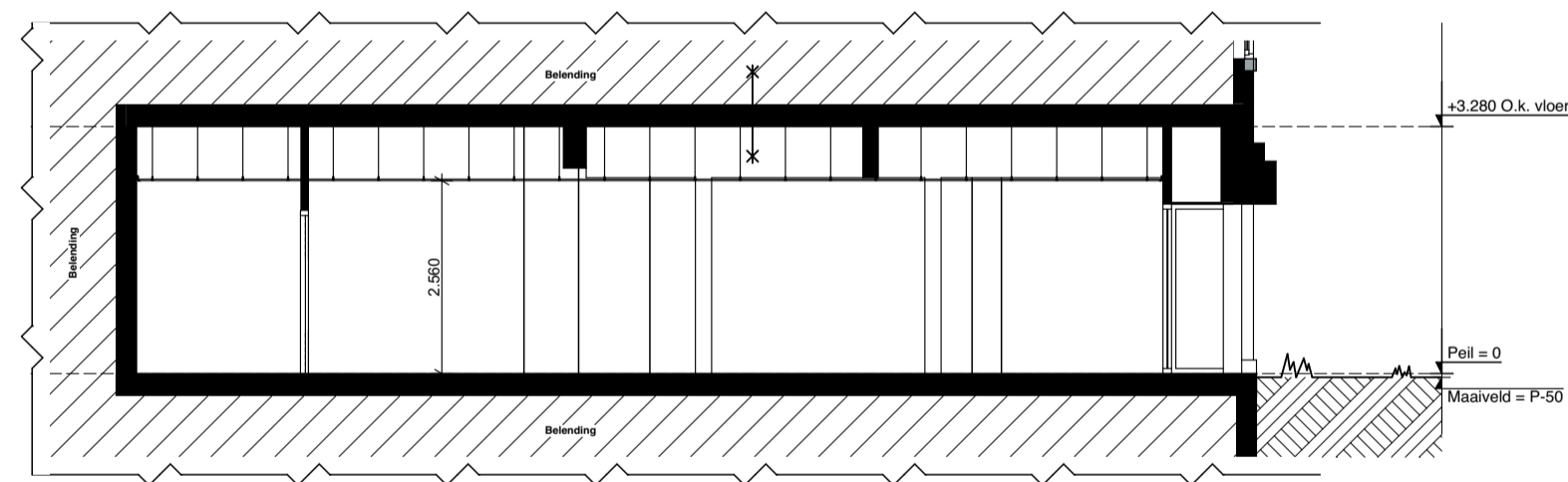

Doorsnede A-A bestaand

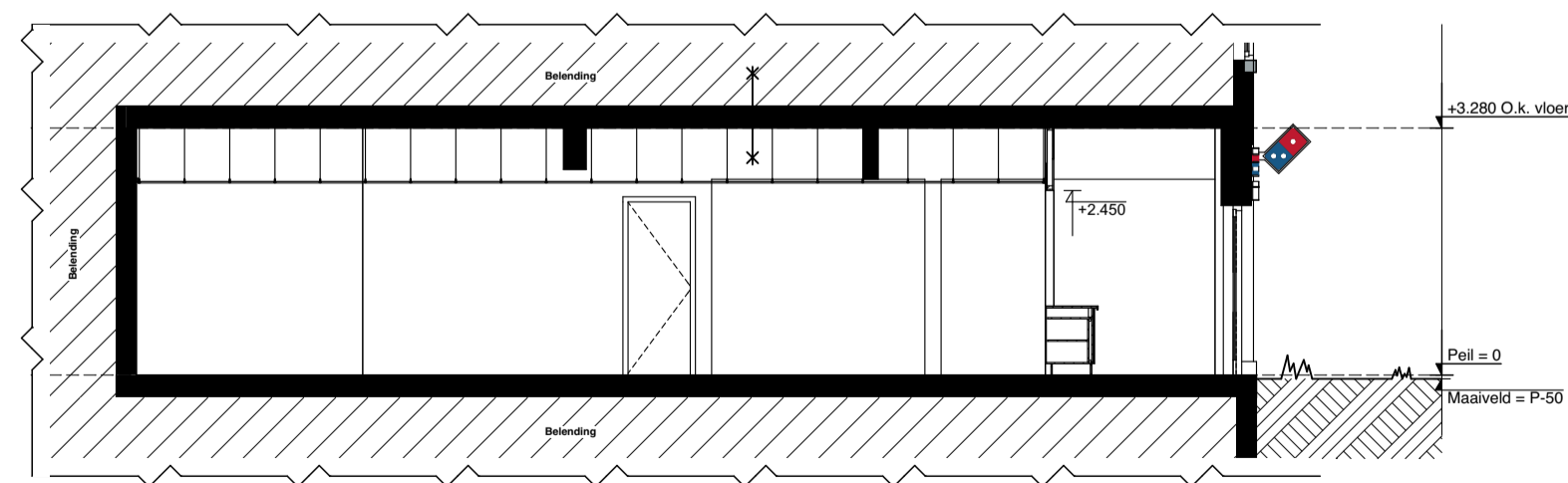

Doorsnede A-A gewijzigd

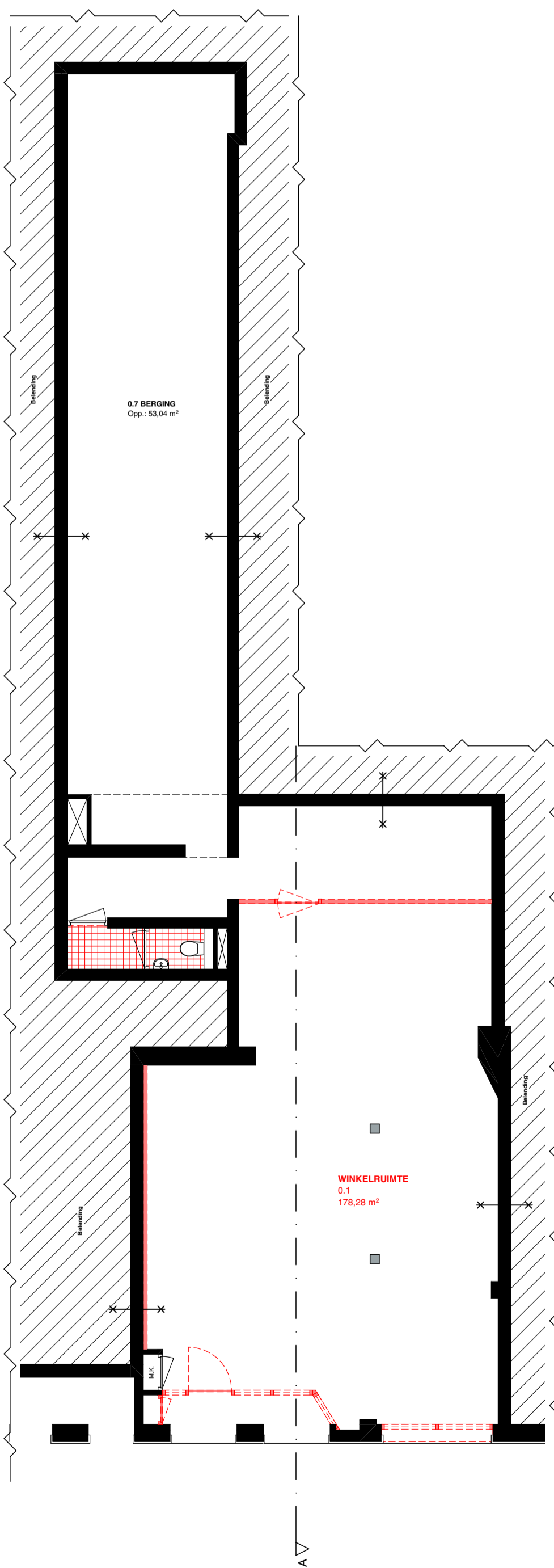

Begane grond bestaand

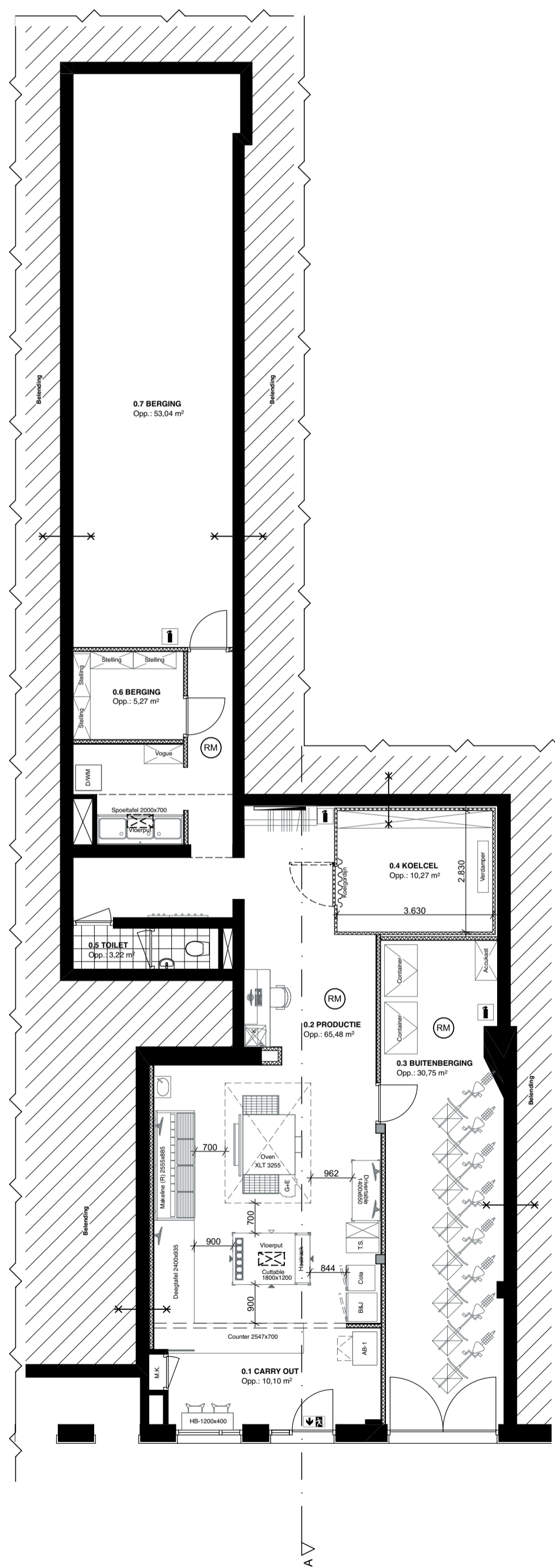

Begane grond gewijzigd

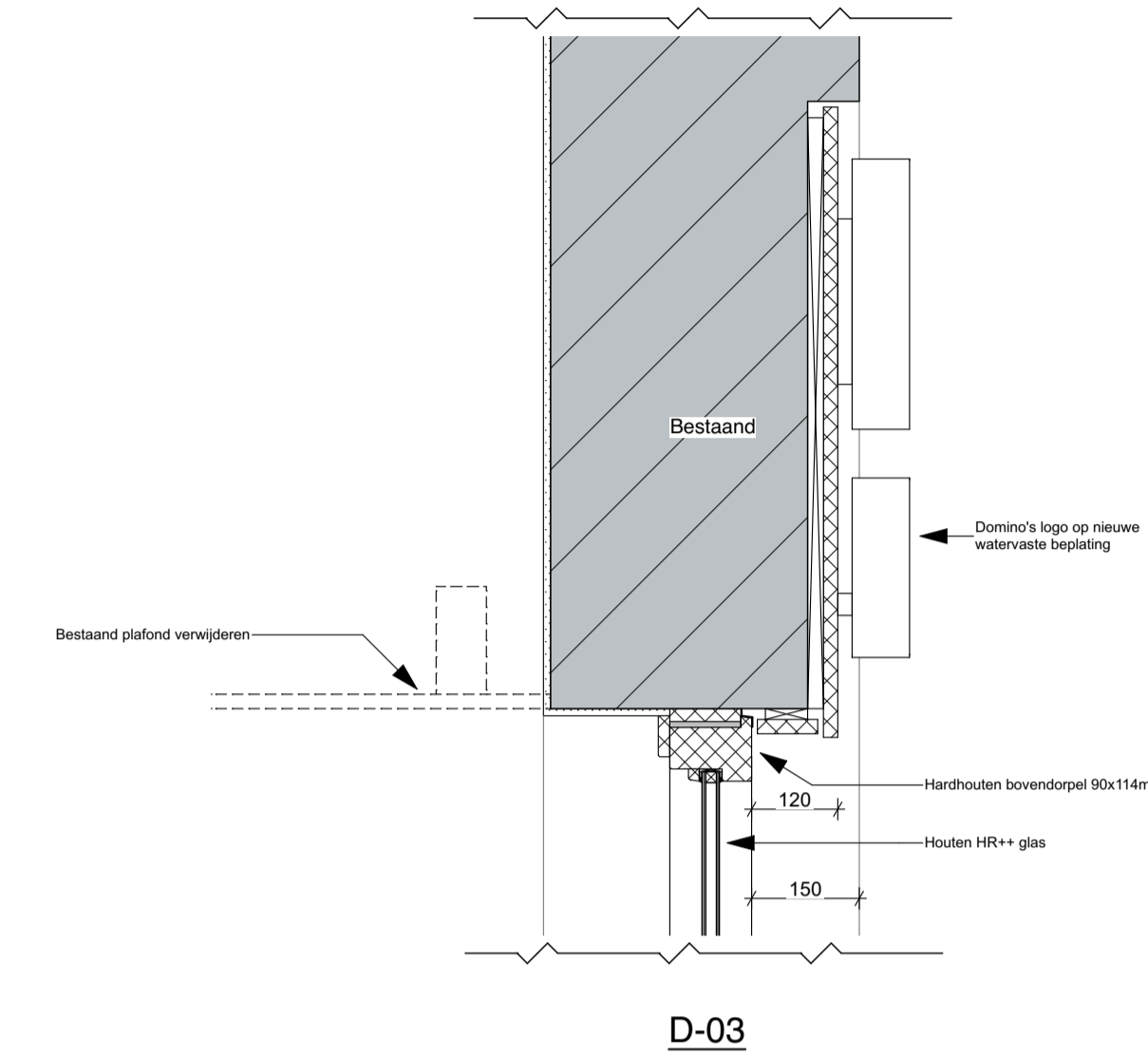

D-03

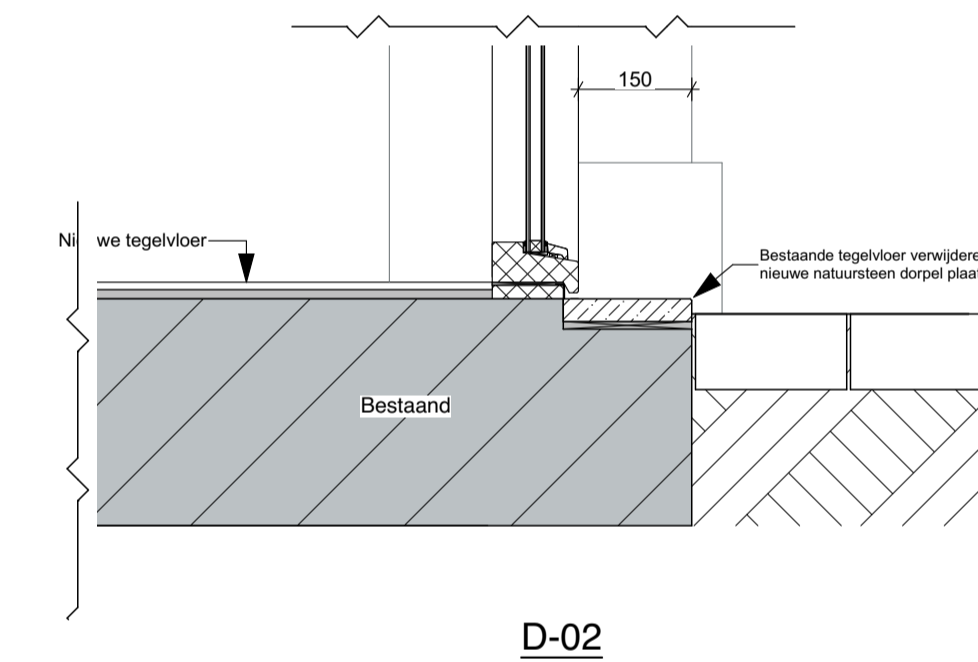

D-02

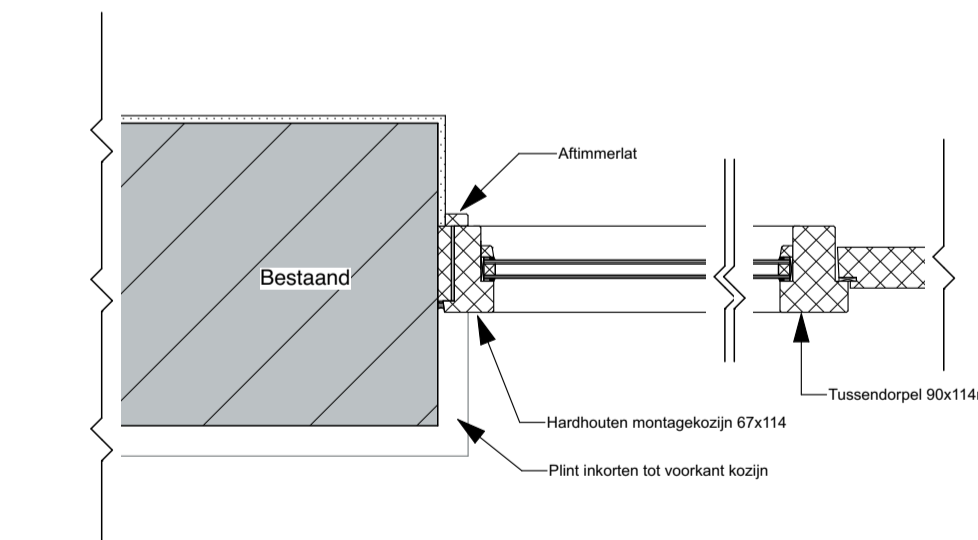

D-01

NR.	RUIMTE NAAM	CATEGORIE	AANTAL PERS	GEbruiksFUNCTIE	OPP.
0.1	CARRY OUT	Verblijfsruimte	5	Winkelruimte	10,10
0.2	PRODUCTIE	Verblijfsruimte	5	Winkelruimte	65,48
0.3	BUITENBERGING	Stallingsruimte	0	Winkelruimte	30,75
0.4	KOELCEL	Functionruimte	0	Overige gebruiksfunctie	10,27
0.5	TOILET	Toiletteruimte	0	Winkelruimte	3,22
0.6	BERGING	Bergruimte	0	Winkelruimte	5,27
0.7	BERGING	Functionruimte	0	Winkelruimte	53,04
					178,13 m²

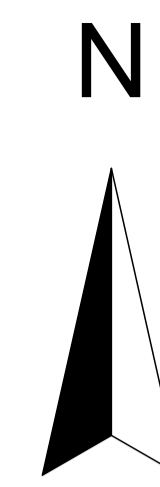

Kadastrale gegevens:

Gemeente: Nederweert
Sectie: A
Perceel: 4431



RECLAME

Domino's
Signering (S1) - doosletters:

Signering (S2) - haakse bak:

Verlichte doosletters (aluminium) d.m.v. LED
Dikte letters: 80mm, kleur wit-RAL 9016
Staannde achterconstructie: aluminium koker 20x20x2 mm
Kleur RAL 9006
Konstruktiekoker tevens trafa behuizing: aluminium 60x60x3mm
Kleur RAL 9006
Logo: dikte 80mm, kleur rood (RAL 3020) - blauw (RAL 5017)

Bak: kleur zwart (RAL9017)
Logo: wit (RAL9016) - rood (RAL 3020) - blauw (RAL 5017)
Afmetingen totaal hxl. x d.: 330x600x140 mm
Bevestiging op achterconstructie d.m.v. r.v.s. boutverbinding

ALGEMEEN RENVOOI

VR	Verblijfsruimte	WM / D	Mogelijke opstelplaats wasmachine / droger
WKR	Verkeersruimte	MK	Opstelplaats meterkast
TR	Technische ruimte	MV	Mechanische ventilatie
OR	Ortsoemde ruimte	V	Ventilatorrooster
HWA	Hemelwaterafvoer		

Elektrische installatie volgens NEN 1010.
De metersruimte volgens NEN 2768.
Roleringcapaciteit volgens NEN 3215.
Luchtverversing en spulventilatie volgens NEN 1087.
De scheidingconstructie van toilet voldoet aan art. 3.23 van het bouwbesluit.
Ramen, deuren en kozijnen voldoen aan art. 2.130 van het bouwbesluit en aan inbraakwerendheid volgens NEN5087
Specificaties afzaging volgens tekening NU-A1

ALLE CONSTRUCTIES VOLGENS
CONSTRUCTIETEKENINGEN- EN BEREKENINGEN

WANDEN

	Metselwerk		Isolatie
	Bestaand		Kalkzandsteen
	Gewapend beton		Tegelwerk
	Lichte scheidingwand		Aarde

RIOLERING

	Toilet: ø110mm		Wasmachine: ø50mm		Thick Shaker: ø50mm
	Wastafel: ø50mm		Condensafvoer: ø50mm		Ontluchting, op dak situeren
	Spoeltafel: ø75mm		Vloerput: ø75mm		

BRANDWEERENVOOI

HET GEBOUW OMVAT DE VOLGENDE GEBRUIKSFUNCTIE(S):

WINKELFUNCTIE

OVERIGE GEBRUIKSFUNCTIE

DE BRANDWERENDEIJD VAN DOORVOERINGEN DOOR BRANDWERENDE WANDEN OF VLOEREN IS GELIJK AAN DIE VAN DE DESBETREFFENDE WAND OF VLOER E.E.A. CONFORM DE NEN6069 OF DE NEN-EN 1366-3+4. DE BRANDWERENDEIJD VAN DE DOORVOERINGEN WORDT AANGEBRACHT DOOR EEN DAARTOE GECERTIFICEERD BEDRIJF

DEUR, DIE ZELFSLUITEND IS UITGEVOERD EN IN COMBINATIE MET HET KOZIJN EEN WBDZO BEZIT VAN TEN MINSTE 30(min), CONFORM DE NEN 6069.

WAND OF PUJ, MET EEN WBDZO VAN TEN MINSTE 30(min).

SPROEISCHUIMBLUSSER GEVULD MET TENMINSTE 6(liter) SCHUIM. BETREFFENDE BLUSSER DIEN T VOLDOEN AAN HET BESLUIT 'DRAAGBARE BLUSTOESTELLEN'

DEUR WELKE TE OPENEN IS ZONDER GEBRUIK TE MOETEN MAKEN VAN EEN SLEUTEL, ONMIDDELLIJK OVER DE TEN MINSTE VEREISTE BREEDTE KAN WORDEN GEOPEND.

NIET-IONISERENDE ROOKMELDER, AAN ELKAAR GEKOPPELD, OP LICHTNET AANGESLOTEN, UITGEVOERD CONFORM NEN 2655

VLUCHTWEG AANDUIDINGSBORD / TRANSPARANT VERLICHTINGSARMATUREN, UITVOERING VAN DE SYMBOLEN VOOR 'UIT' EN 'NOODUITGANG' CONFORM DE PICTOGRAMMEN ZOALS DEZE ZIJN VERMELD IN DE NEN 6088.

EEN ZIJDE VAN EEN CONSTRUCTIEONDERDEEL DIE GRENST AAN DE BINNENLICHT VOLDOET AAN BRANDKLASSE D EN ROOKKLASSE S2

Rev.	Omschrijving	Datum
01	Aanvullende stukken	29-08-2022
02	Welstand / erfgoed	17-11-2022
MATEN IN HET WERK TE CONTROLEREN		
Project : Domino's Kerkstraat 45B Nederweert		
Onderdeel	Plattegronden, gevels en doorsneden	Status: DEFINITIEF
Fase	: Bouwanvraag	Winkelnr.: 90970
Datum	: 17-06-2022	Get. Blad Nr.
Schaal	: 1:100, 1:10	S3
Formaat	: A1+ (1050 x 594)	BA-01

