

**H-01**

project nr.: RW-22-002  
 schaal: 1:5  
 datum: 2022-11-28  
 getekend: RW  
 formaat: A3

tussen metselwerk  
2370

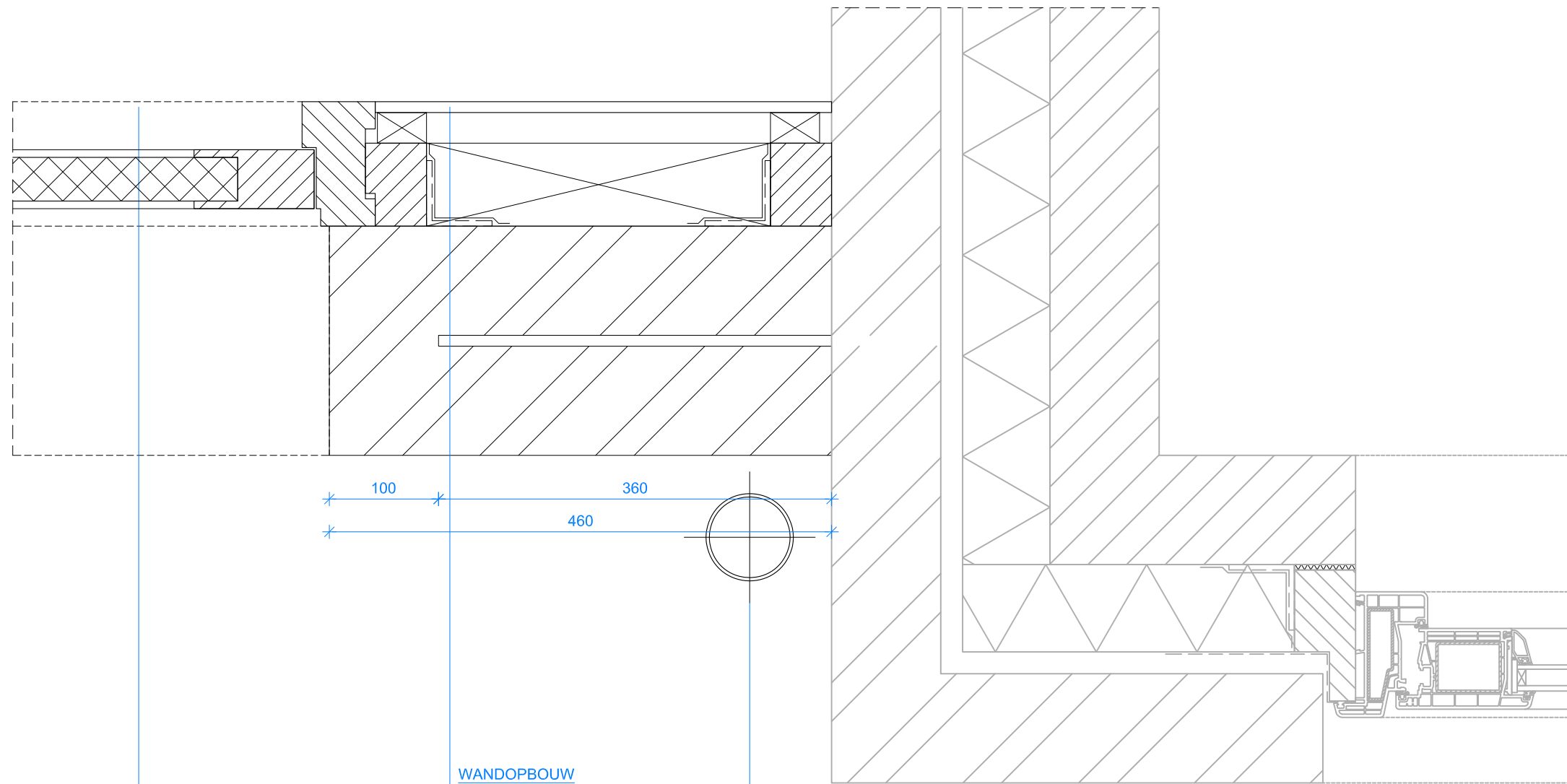
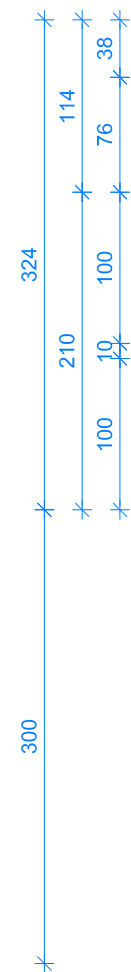
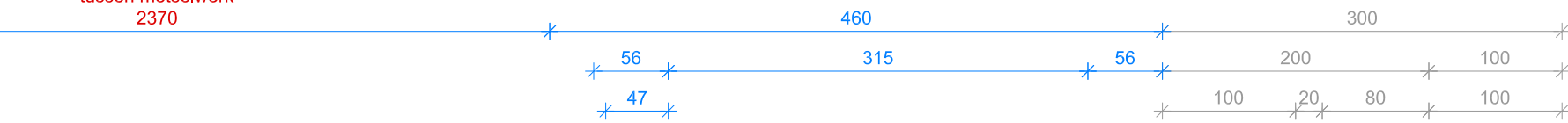

**KOZIJNEN**  
- bestaande garagepoort verplaatsen om de overkapping af te dichten, e.e.a. conform bestaand

**WANDOPBOUW**  
- metselwerk, d=100 mm  
- luchtsouw, d=10 mm  
- waterkerende laag  
- metselwerk, d=100 mm  
- houten raamwerk, houtafm. 76x58 mm  
- houten rachelwerk cq beplating  
- zichtwerk afwerking

**HEMELWATERAFVOER**

<h1>H-02</h1>	project nr.:	RW-22-002
	schaal:	1:5
	datum:	2022-11-28
	getekend:	RW
	formaat:	A3

324  
210 114

**KOZIJNEN**

- bestaande garagepoort verplaatsen om de overkapping af te dichten, e.e.a. conform bestaand

- betondorpel 300x80 mm, voorzien van waterrol  
- compriband

18 -P  
o.k. kozijn

± 100 -P  
maalveld

90 -P  
b.k. metselwerk

bestaand  
45

0 +P  
b.k. betondorpel

80 -P  
o.k. betondorpel

**WANDOPBOUW**

- metselwerk, d=100 mm  
- luchtspouw, d=10 mm  
- waterkerende laag  
- metselwerk, d=100 mm

- open stootvoeg, h.o.h. ± 1000 mm

600 -P  
b.k. fundering

**FUNDERING**

- beton, conf. bestaand / opgave constr.

- PE-folie

1000 -P  
o.k. fundering

100 10 100  
130 210 170  
510

**V-01**

project nr.: RW-22-002  
schaal: 1:5  
datum: 2022-11-28  
getekend: RW  
formaat: A3

**DAKOPBOUW**

- grindlaag
- 2-laagse bitumineuze dakbedekking
- dampremmende folie
- Okoume multiplex WBP, d = 25 mm
- balklaag, 45 x 195 mm
- Okoume multiplex WBP, d = 25 mm

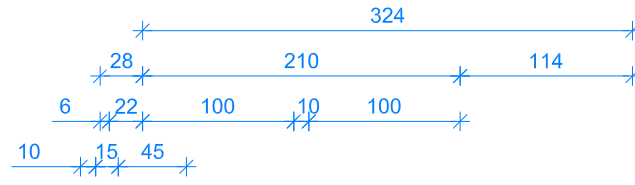

**DAKRAND**

- aluminium dakrandprofiel 60/64, geanodiseerd
- Okoumé multiplex WBP, d=15 mm, b=25 mm
- waterkerende laag
- balkhout, 45x45 mm
- mastiekstrook steenwol

2698 +P  
b.k. dakrand

**WANDOPBOUW**

- Rock panel, d=8 mm
- verticaal rachelwerk 22x38 mm
- metselwerk, d=100 mm
- luchtsouw
- waterkerende folie
- metselwerk, d=100 mm

- open stootvoeg,  
h.o.h. ± 1000 mm

2394 +P  
b.k. toekomstig kozijn

2352 +P  
o.k. betonlatei

2338 +P  
b.k. deur

- schaduwlat voorzien van sleuven  
t.b.v. ventilatie

- zelfdragende betonlatei, 210x60 mm,  
voorzien van waterrol

**KOZIJNEN**

- bestaande garagepoort verplaatsen  
om de overkapping af te dichten,  
e.e.a. conform bestaand

2614 +P  
b.k. balklaag

2419 +P  
o.k. balklaag

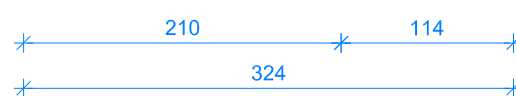
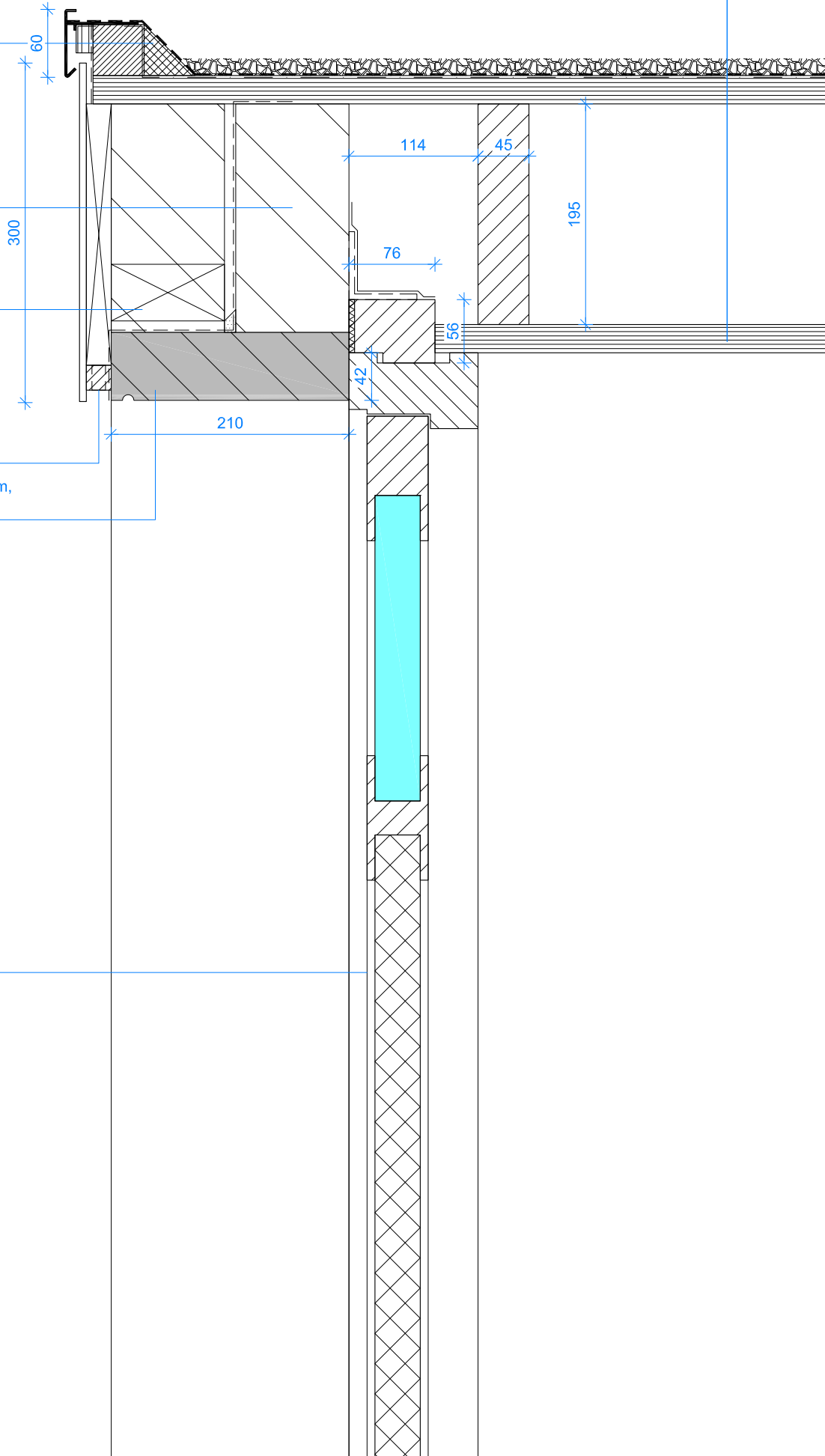

**V-02**

project nr.: RW-22-002  
schaal: 1:5  
datum: 2022-11-28  
getekend: RW  
formaat: A3

DAKOPBOUW

- grindlaag
- 2-laagse bitumineuze dakbedekking
- dampremmende folie
- Okoume multiplex WBP, d = 25 mm
- balklaag, 45 x 195 mm
- Okoume multiplex WBP, d = 25 mm

- loodslabbe
- mastiekstrook steenwol

- mastiekstrook steenwol

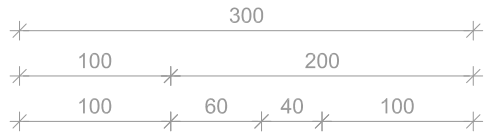

2614 +P  
b.k. balklaag

2419 +P  
o.k. balklaag

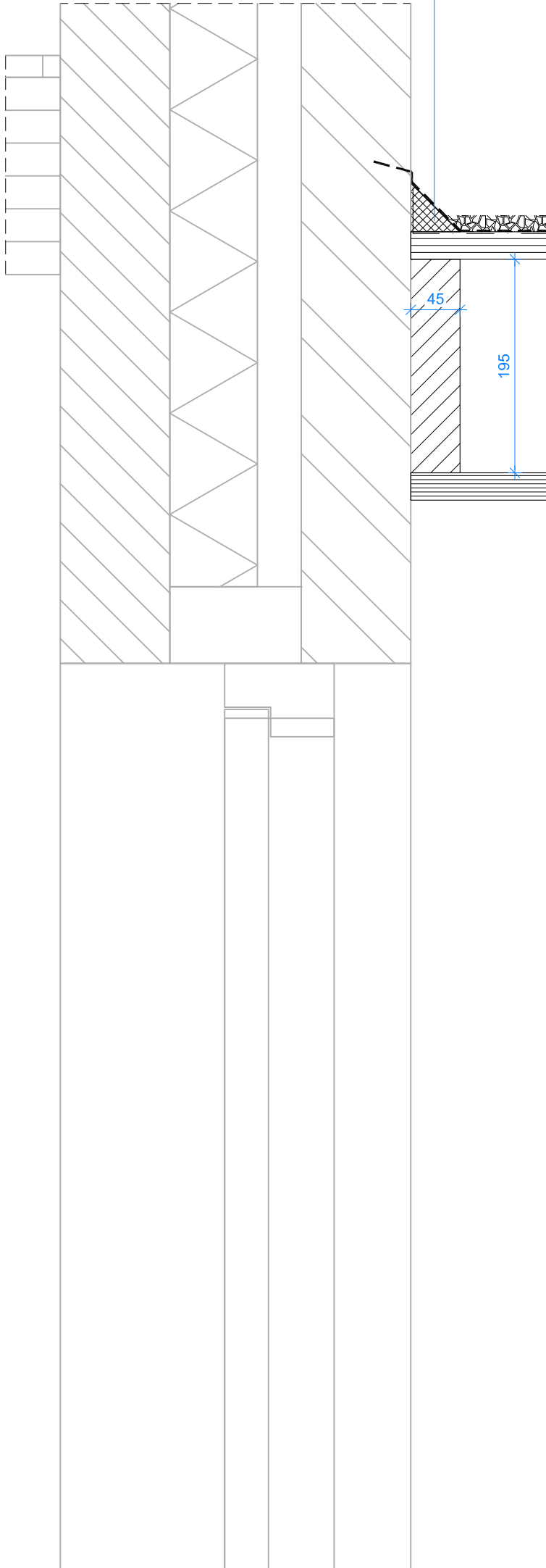

2614 +P  
b.k. balklaag

2419 +P  
o.k. balklaag

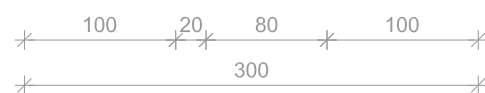
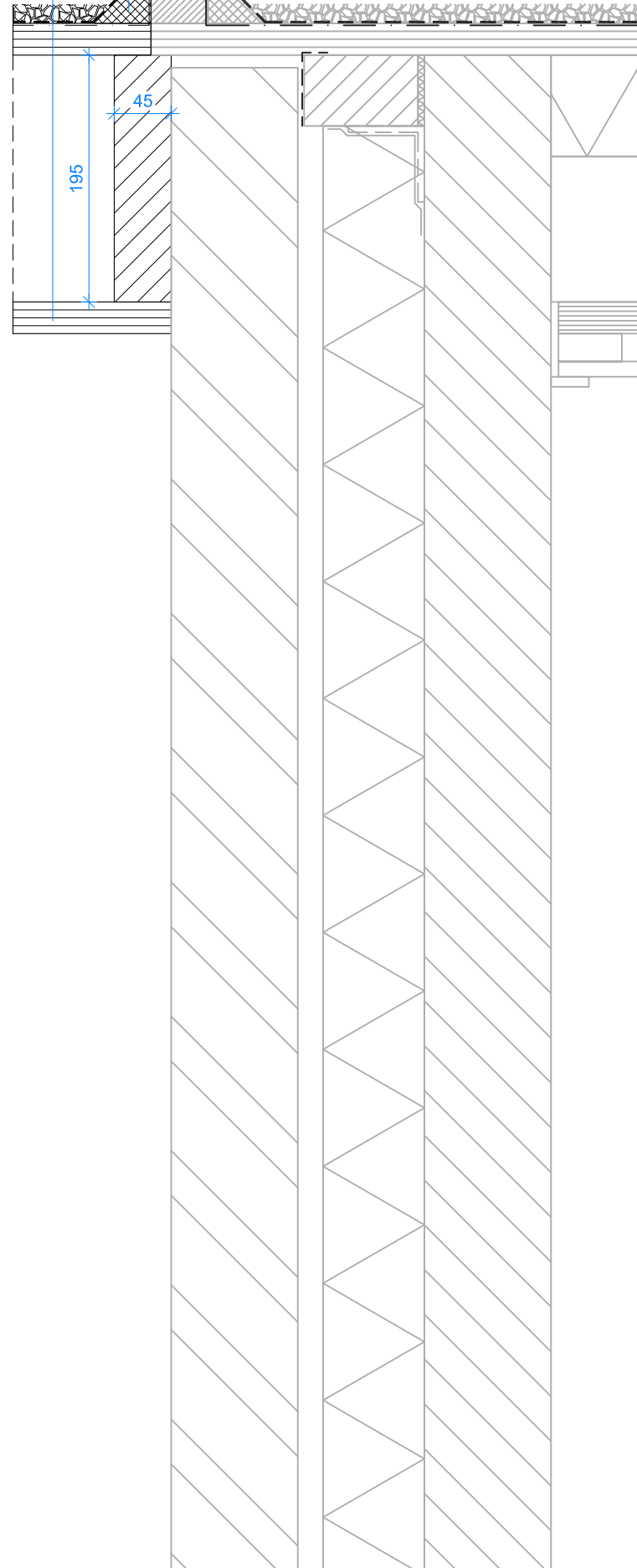

V-03

project nr.: RW-22-002  
schaal: 1:5  
datum: 2022-11-28  
getekend: RW  
formaat: A3

**DAKOPBOUW**

- grindlaag
- 2-laagse bitumineuze dakbedekking
- dampremmende folie
- Okoume multiplex WBP, d = 25 mm
- balklaag, 45 x 195 mm
- Okoume multiplex WBP, d = 25 mm
- houten rachel, 22x50 mm
- Agnesbeplating, d=12 mm

**DAKRAND**

- aluminium dakrandprofiel 60/64, geanodiseerd
- Okoume multiplex WBP, d=15 mm, b=25 mm
- waterkerende laag
- balkhout, 45x45 mm
- mastiekstrook steenwol

- loodslabbe
- mastiekstrook steenwol

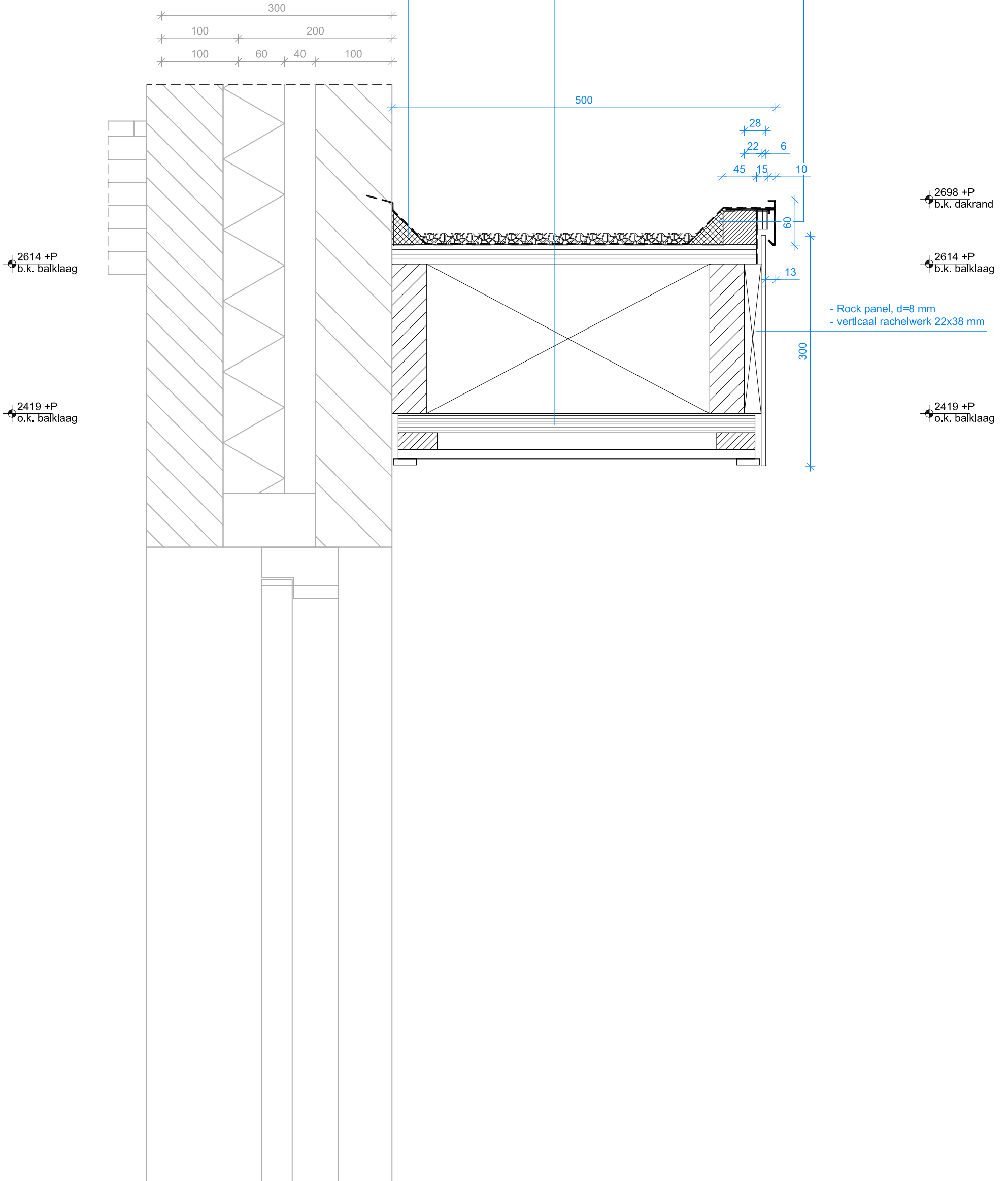

**V-04**

project nr.: RW-22-002  
schaal: 1:5  
datum: 2022-11-28  
getekend: RW  
formaat: A3