

WJENK
Rümtle

KANTOOR

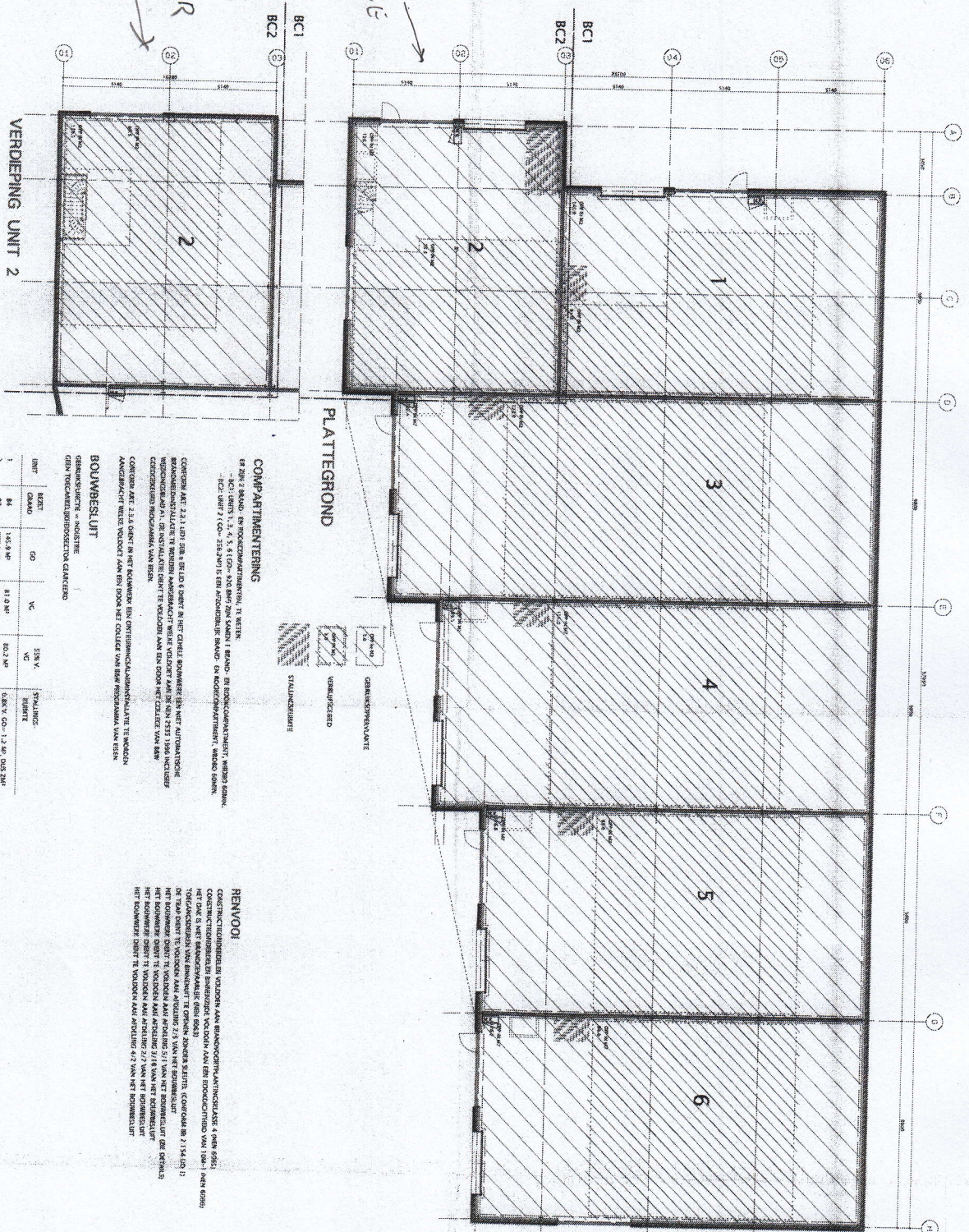

COMPARTMENTERING

EF ZIJN 3 BLOED. EN TOEGANGSWAARDELIJK. TE WITEN.
 -BC1: UNIT 1, 2, 4, 5, 6 (EF) - 400 MM DUNNEN SKELET. EN BLOEDCOMPARTIMENT. WINDEN KOMEN.
 -BC2: UNIT 1 (CO) - 250 MM IS EEN AFZONDERER DE BLOED. EN BLOEDCOMPARTIMENT. WINDEN KOMEN.
 COMPARTIMENT 2, 3, 4, 5, 6 (EF) ZIJN 3 BLOED EN HET GEMIDDE BLOEDWERK. EN HET AUTOMAATISCHE
 BLOEDWERK. EN HET AUTOMAATISCHE BLOEDWERK. EN HET AUTOMAATISCHE BLOEDWERK. EN HET
 AUTOMAATISCHE BLOEDWERK. EN HET AUTOMAATISCHE BLOEDWERK. EN HET AUTOMAATISCHE
 BLOEDWERK. EN HET AUTOMAATISCHE BLOEDWERK. EN HET AUTOMAATISCHE BLOEDWERK.
 COMPARTIMENT 2, 3, 4, 5, 6 (EF) ZIJN 3 BLOED EN HET GEMIDDE BLOEDWERK. EN HET
 AUTOMAATISCHE BLOEDWERK. EN HET AUTOMAATISCHE BLOEDWERK. EN HET AUTOMAATISCHE
 BLOEDWERK. EN HET AUTOMAATISCHE BLOEDWERK. EN HET AUTOMAATISCHE BLOEDWERK.
 AANDEKINGEN: HET BLOEDWERK. EN HET BLOEDWERK. EN HET BLOEDWERK. EN HET BLOEDWERK.
 AANDEKINGEN: HET BLOEDWERK. EN HET BLOEDWERK. EN HET BLOEDWERK. EN HET BLOEDWERK.

BOUWBELEID

COMPARTIMENT 2, 3, 4, 5, 6 (EF) ZIJN 3 BLOED EN HET GEMIDDE BLOEDWERK. EN HET
 AUTOMAATISCHE BLOEDWERK. EN HET AUTOMAATISCHE BLOEDWERK. EN HET AUTOMAATISCHE
 BLOEDWERK. EN HET AUTOMAATISCHE BLOEDWERK. EN HET AUTOMAATISCHE BLOEDWERK.
 AANDEKINGEN: HET BLOEDWERK. EN HET BLOEDWERK. EN HET BLOEDWERK. EN HET BLOEDWERK.

UNIT	BIJZ.	GD	VC	SBK V.	SYNOPSIS.
1	84	145.9 m²	81.0 m²	80.2 m²	0.86% CO - 1.2 m², 0.85 2m²
2	83	205.0 m²	142.0 m²	140.9 m²	2.9% CO - 0.7 m², 1.1 m²
3	82	111.0 m²	111.0 m²	111.0 m²	0.2% CO - 0.2 m², 0.2 2m²
4	85	185.5 m²	111.0 m²	97.2 m²	0.2% CO - 0.2 m², 0.2 2m²
5	84	176.8 m²	98.0 m²	97.2 m²	0.86% CO - 1.4 m², 0.85 2m²
6	84	172.2 m²	98.0 m²	96.3 m²	0.86% CO - 1.4 m², 0.85 2m²
		1172.2 m²	626.0 m²		

RENOVOOI

CONSTRUCTIEBUREAU VOLDAGEN AAN BANGROEPWAARDELIJK. EN HET
 HET BUREAU. EN HET BUREAU. EN HET BUREAU. EN HET BUREAU.
 TOEGANGSWAARDELIJK. EN HET BUREAU. EN HET BUREAU. EN HET BUREAU. EN HET BUREAU.
 HET BUREAU. EN HET BUREAU. EN HET BUREAU. EN HET BUREAU.
 HET BUREAU. EN HET BUREAU. EN HET BUREAU. EN HET BUREAU.
 HET BUREAU. EN HET BUREAU. EN HET BUREAU. EN HET BUREAU.

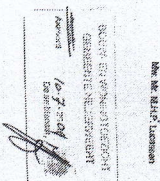
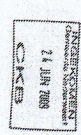

Bouwkundig ontwerp van
 14 JUN 2009
 14 JUN 2009
 14 JUN 2009

03411-08
 TO-03

Joost Houls architect bna
 14 JUN 2009
 14 JUN 2009
 14 JUN 2009



1.1.100
 07-07-2009
 19-06-2009