

Verzenddatum 24 november 2022
Olo nummer 7365905
Zaaknummer Z/22/163940
Contactpersoon Q. Bosch
Telefoonnummer 14071

Onderwerp: Besluit omgevingsvergunning

Op 1 november 2022 hebben wij uw aanvraag ontvangen voor het plaatsen van een dakkapel in het achterdakvlak van de woning op het adres Willem van Otterloolaan 8 in Oegstgeest.

Wij besluiten:

(artikel 2.1, eerste lid, onder a juncto artikel 2.10 van de Wet algemene bepalingen omgevingsrecht (hierna: Wabo))

- de omgevingsvergunning on voorwaarden te verlenen voor de activiteit "bouwen van een bouwwerk";
- dat de overwegingen, de gewaarmerkte stukken en de voorschriften onderdeel uitmaken van de vergunning;

Voorwaarde(n)

De dakkapel wordt uitgevoerd in de kleur RAL 9001 of RAL 9010.

De volgende documenten maken onderdeel uit van het besluit en zijn als gewaarmerkt stuk bijgevoegd:

Document	Omschrijving	d.d. ingediend
Dakkapel,-Unver,-2343MJ8_Publiceerbare-aanvraag_melding-(PDF)_01-11-2022.pdf	Aanvraagformulier	01/11/2022
168390-vergunningstekening 02.pdf	Bouwtekeningen	10/11/2022

Overwegingen

Bij het nemen van het besluit hebben wij het volgende overwogen:

Algemeen

Het project bestaat uit het plaatsen van een dakkapel in het achterdakvlak.

Op de projectlocatie gelden de bestemmingsplannen "Haaswijk" en "Parapluplan Parkeren". Op de verbeelding zijn de gronden aangeduid met de enkelbestemming "Wonen" en de dubbelbestemming "Waarde - Archeologie -2".

Het plan is niet in strijd met de ter plaatse geldende bestemmingsplannen.

Wij hebben het plan voorgelegd aan de gemeentelijke welstandscommissie. De commissie heeft in haar vergadering van 15 november 2022 het volgende aangegeven: **“Voldoet aan redelijke eisen van welstand onder voorwaarden, het aangepaste plan voldoet aan redelijke eisen van welstand indien uitgevoerd in een andere kleur wit dan RAL 9016, omdat deze kleur te veel contrasteert met het met de omgeving en zich te veel opdringt. Indien de dakkapel wordt uitgevoerd in RAL 9001, of RAL 9010 zal deze voldoen aan redelijke eisen van welstand.”**

Wij volgen het advies van de welstandscommissie en zijn van mening dat het plan voldoet aan redelijke eisen van welstand onder de voorwaarde dat de dakkapel wordt uitgevoerd in RAL 9001 of RAL 9010.

Het is verder aannemelijk gemaakt dat het bouwplan voldoet aan het Bouwbesluit 2012 met inachtneming van de hieronder vermelde voorschriften.

Conclusie

De omgevingsvergunning kan worden verleend.

Voorschriften

Mededeling aanvang en beëindiging werkzaamheden (artikel 1.25 Bouwbesluit)

- Ten minstens twee werkdagen voor de feitelijke aanvang van de bouwwerkzaamheden waarop deze vergunning ziet, moet Team Ruimte in kennis worden gesteld van:
 - de voorgenomen aanvang van het werk;
 - ontgravings- of heiwerkzaamheden.
- Uiterlijk op de eerste werkdag na de dag van beëindiging van de bouwwerkzaamheden moet Team Ruimte in kennis worden gesteld van de beëindiging van de werkzaamheden. De melding kunt u doen door een e-mail sturen naar bouwmelding@oegstgeest.nl

Aanwijzingen

Tijdelijk plaatsen voorwerp op openbare weg

Het kan zijn dat u een ontheffing nodig heeft als u een object wilt plaatsen langs de kant van de weg, berm of op het trottoir. Zo moet u bijvoorbeeld een ontheffing aanvragen als u een container, bouwkeet of steiger wilt plaatsen tijdens het verbouwen van uw huis. U kunt een ontheffing aanvragen via www.oegstgeest.nl.

Rookmelders worden verplicht in bestaande woningen vanaf 1 juli 2022

Rookmelders in woningen geven meer tijd om te vluchten en daardoor vermindert het risico op (dodelijke) slachtoffers onder bewoners. Het Ministerie van Binnenlandse Zaken heeft daarom in het Bouwbesluit bepaald dat per 1 juli 2022 in elk huis op iedere verdieping een rookmelder moet hangen in de gang/hal/overloop. Dit is de vluchtweg. Dit geldt al sinds 2003 voor nieuwbouwwoningen, maar gaat ook gelden voor bestaande woningen.

Naar aanleiding van deze aanstaande wetwijziging geven wij u het onderstaande reeds nu al in overweging en adviseren u om deze rookmelder(s) zo spoedig mogelijk in uw woning aan te brengen.

- Per 1 juli 2022 is het bij bestaande woningen verplicht om één of meer rookmelders te hebben in een besloten ruimte waardoor een vluchtroute voert tussen de uitgang van die verblijfsruimte en de uitgang van de woonfunctie die voldoen aan en zijn geplaatst volgens de primaire inrichtingseisen als bedoeld in NEN 2555.

Takel- of kraanwerkzaamheden

Zonder een ontheffing is het niet toegestaan om de openbare weg af te sluiten. Hiervan is in ieder geval sprake als u takel- of kraanwerkzaamheden gaat uitvoeren waardoor de weg enige tijd gestremd wordt.

Een aanvraag kunt u doen via het contact formulier op de gemeentelijke website: www.oegstgeest.nl onder vermelding van "afdeling verkeer". De volgende gegevens moeten minimaal worden ingediend:

- Van wanneer tot wanneer gaat u de weg afsluiten;
- Waar gaat u de weg afsluiten (tekening schaal 1:1000);
- Onderbouwing hoe u er zorg voor draagt dat het bestaande verkeer veilig gebruik kan maken van de omleiding of bij gedeeltelijke afsluiting hoe u er zorg voor draagt dat het bestaande verkeer veilig gebruik kan maken van de weg ondanks de gedeeltelijke afsluiting;
- Afsluiting van de weg is alleen toegestaan tussen 07:00 en 16:00;
- Direct omwonende worden door u geïnformeerd over de afsluiting van de desbetreffende weg;
- U draagt zorg voor duidelijke en wettelijke toegestane bebording en een vooraankondiging bij de toegangen van de desbetreffende weg;
- Schade ontstaan door uw werkzaamheden zijn voor uw rekening;
- Achteraf vastgestelde schade aan gemeentelijke eigendommen zal op opdracht van de gemeente Oegstgeest worden hersteld;
- Werkzaamheden mogen geen gevaar opleveren voor deelnemers aan het verkeer;
- Aanwijzingen gegeven door een ambtenaar van de gemeente Oegstgeest of de politie dienen strikt te worden opgevolgd.

Leges

Voor het in behandeling nemen van uw aanvraag om een omgevingsvergunning bent u, op grond van de legesverordening, leges verschuldigd. U ontvangt binnenkort een aanslagbiljet.

Intrekken vergunning

Op basis van artikel 2.33 lid 2 onder a Wabo kunnen burgemeester en wethouders een omgevingsvergunning geheel of gedeeltelijk intrekken indien niet gedurende drie jaar, of als de vergunning betrekking heeft op een activiteit als bedoeld in artikel 2.1 eerste lid, onder a onderscheidenlijk b of g, gedurende 26 weken na onherroepelijk worden van de omgevingsvergunning géén begin gemaakt is met de (bouw)werkzaamheden binnen deze omgevingsvergunning.

Bezwaar

Tegen dit besluit kan binnen zes weken na verzenddatum van deze brief bezwaar worden aangetekend door belanghebbenden. Het bezwaarschrift moet worden ondertekend en bevat tenminste naam en adres van de indiener, de dagtekening, een omschrijving van het besluit waartegen het bezwaar zich richt en de gronden van het bezwaar. Het bezwaarschrift dient te worden gericht aan het college van burgemeester en wethouders van de gemeente Oegstgeest, Postbus 1270, 2340 BG te Oegstgeest.

Dit besluit treedt in werking met ingang van de dag na verzenddatum van deze brief. Het indienen van een bezwaarschrift schorst de werking van het besluit niet. Hebben u of derde belanghebbenden er veel belang bij dat dit besluit niet in werking treedt, dan kan een voorlopige voorziening worden gevraagd. Een voorlopige voorziening kunt u aanvragen bij de Voorzieningenrechter van de rechtbank in Den Haag, Postbus 20302, 2500 EH te Den Haag.

Ook kunt u dit verzoek digitaal indienen bij de rechtbank via <http://loket.rechtspraak.nl/bestuursrecht>. Daarvoor dient u wel te beschikken over een elektronische handtekening DigiD. Kijk op de website voor de precieze voorwaarden. Voor het vragen van een voorlopige voorziening betaalt u griffierecht.

Het bezit van een omgevingsvergunning vrijwaart u niet voor rechten van derden en ontslaat u niet van de verplichting andere wettelijke verplichtingen na te komen.

Meer informatie

Voor meer informatie kunt u contact opnemen met de in het briefhoofd genoemde contactpersoon.
Vriendelijk verzoeken wij u bij eventuele vragen of correspondentie ons kenmerk te vermelden.

namens burgemeester en wethouders van Oegstgeest,

A handwritten signature in blue ink, consisting of a stylized 'C' followed by a long horizontal stroke that curves upwards at the end.

de heer C.W.J. Schrieks,
Manager Ruimte

Publiceerbare aanvraag/melding omgevingsvergunning

Dakkapel,-Unver,-2343MJ8_Publiceerbare-aanvraag_melding-(PDF)_01-11-2022

Formuliersversie
2020.01

Aanvraaggegevens

Algemeen

Aanvraagnummer	7365905
Aanvraagnaam	Dakkapel, Unver, 2343MJ8
Uw referentiecode	2343MJ8

Ingediend op	01-11-2022
Soort procedure	Reguliere procedure

Projectomschrijving	Plaatsen van een dakkapel op het achterdakvlak.
Opmerking	-
Gefaseerd	Nee
Blokkerende onderdelen weglaten	Nee
Kosten openbaar maken	Nee
Bijlagen die later komen	-
Bijlagen n.v.t. of al bekend	-

Bevoegd gezag

Naam:	Gemeente Oegstgeest
Bezoekadres:	Rhijngeesterstraatweg 13 Oegstgeest
Postadres:	Gemeente Oegstgeest Team Ruimte Postbus 1270 2340 BG Oegstgeest
Telefoonnummer:	14071
E-mailadres:	info@oegstgeest.nl
Website:	www.oegstgeest.nl
Contactpersoon:	Klant Contact Center Oegstgeest
Bereikbaar op:	van 09.00 tot 12.00 uur

Overzicht bijgevoegde modulebladen

Aanvraaggegevens

Locatie van de werkzaamheden

Werkzaamheden en onderdelen

Dakkapel plaatsen

- Bouwen

Bijlagen

Locatie

1 Adres

Postcode	2343MJ
Huisnummer	8
Huisletter	-
Huisnummertoevoeging	-
Straatnaam	Willem van Otterloolaan
Plaatsnaam	Oegstgeest
Gelden de werkzaamheden in deze aanvraag/melding voor meerdere adressen of percelen?	<input type="checkbox"/> Ja <input checked="" type="checkbox"/> Nee

Bouwen

Dakkapel plaatsen

1 De bouwwerkzaamheden

Wat is er op het bouwwerk van toepassing?

Het wordt geheel vervangen
 Het wordt gedeeltelijk vervangen
 Het wordt nieuw geplaatst

Eventuele toelichting

-

Hebt u voor deze bouwwerkzaamheden al eerder een vergunning aangevraagd?

Ja
 Nee

2 Plaats van het bouwwerk

Waar gaat u bouwen? Hoofdgebouw

3 Bruto vloeroppervlakte bouwwerk

Verandert de bruto vloeroppervlakte van het bouwwerk door de bouwwerkzaamheden?

Ja
 Nee

4 Bruto inhoud bouwwerk

Verandert de bruto inhoud van het bouwwerk door de bouwwerkzaamheden?

Ja
 Nee

Wat is de bruto inhoud van het bouwwerk in m3 voor uitvoering van de bouwwerkzaamheden?

0

Wat is de bruto inhoud van het bouwwerk in m3 na uitvoering van de bouwwerkzaamheden?

6

5 Oppervlakte bebouwd terrein

Verandert de bebouwde oppervlakte van het terrein na uitvoering van de bouwwerkzaamheden?

Ja
 Nee

6 Gebruik

Waar gebruikt u het bouwwerk en/of terrein momenteel voor?

Wonen
 Overige gebruiksfuncties

Waar gaat u het bouwwerk voor gebruiken?

Wonen
 Overige gebruiksfuncties

Wat wordt de gebruiksoppervlakte van de woning in m2 na uitvoering van de bouwwerkzaamheden?

4

Wat wordt de vloeroppervlakte van het verblijfsgebied van de woning in m² na uitvoering van de bouwwerkzaamheden? 4

7 Uiterlijk bouwwerk/welstand

Beschrijf van de onderstaande onderdelen de materialen en kleuren die u voor het bouwwerk gebruikt. U mag het veld leeg laten als u materialen en kleuren in de bijlagen vermeldt

Onderdelen	Materiaal	Kleur
Kozijnen	Kunststof Gealan	Wit houtnerf
- Ramen	Kunststof Draaikiep	Wit houtnerf
- Deuren	-	-
- Luiken	-	-
Dakgoten en boeidelen	Kunststof	Wit houtnerf
Dakbedekking	EPDM	Zwart

Vul hier overige onderdelen en bijbehorende materialen en kleuren in. -

8 Mondeling toelichten

Ik wil mijn bouwplan mondeling toelichten voor de welstandscommissie/stadsbouwmeester.

- Ja
 Nee

Bijlagen

Formele bijlagen

Naam bijlage	Bestandsnaam	Type	Datum ingediend	Status document
168390-vergunningst-ekening_01_pdf	168390-vergunningst-ekening 01.pdf	Constructieve veiligheid eenvoudige bouwwerken Bestemmingsplan, beheersverordening en bouwverordening eenvoudige bouwwerken Kwaliteitsverklaringen Plattegronden en doorsneden bouwen eenvoudige bouwwerken Welstand Anders	01-11-2022	In behandeling

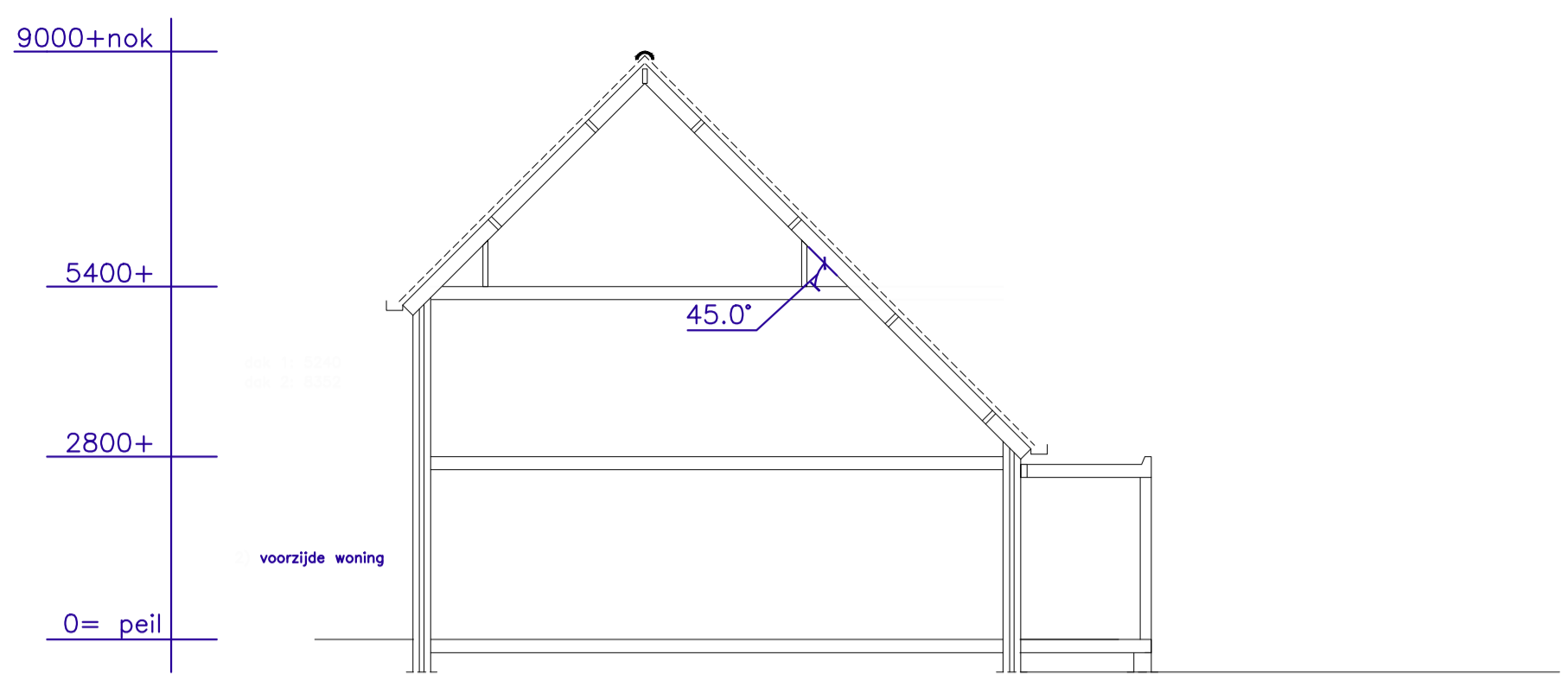

DOORSNEDE BESTAAND

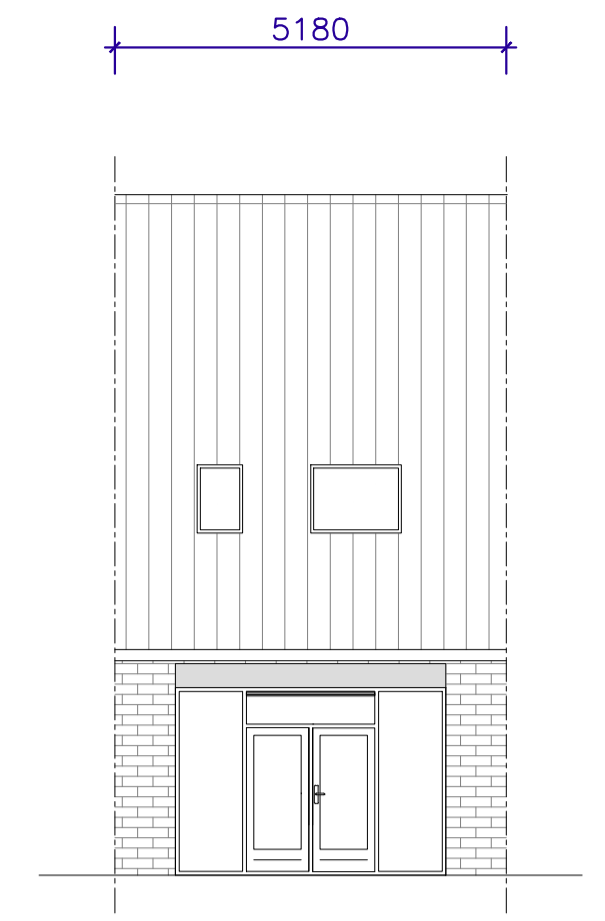

ACHTERGEVEL BESTAAND

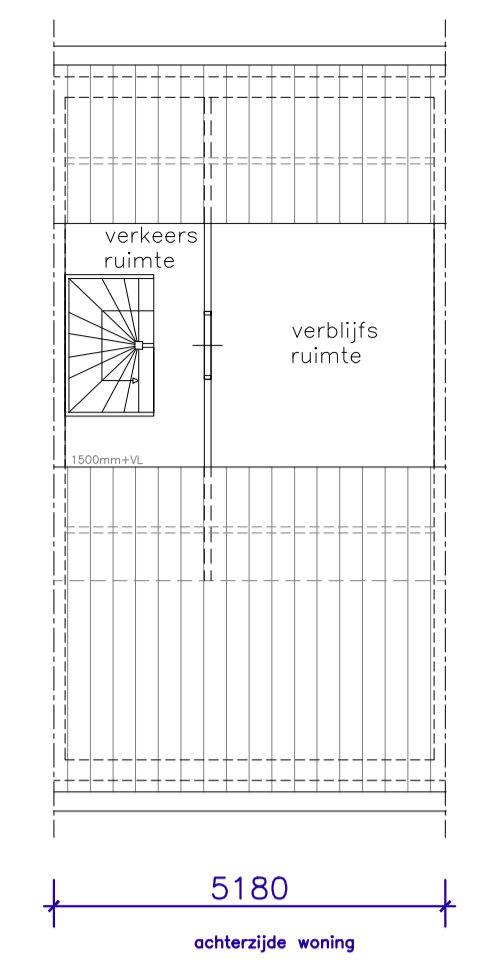

INDELING BESTAAND

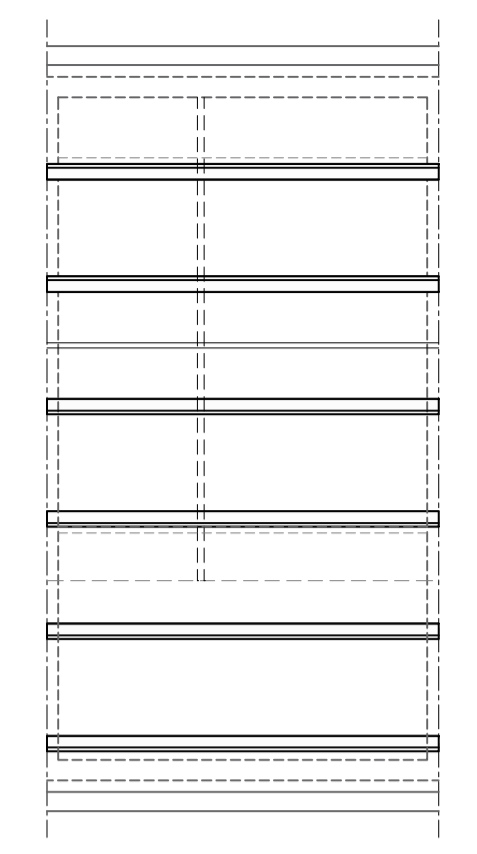

KAPPLAN BESTAAND

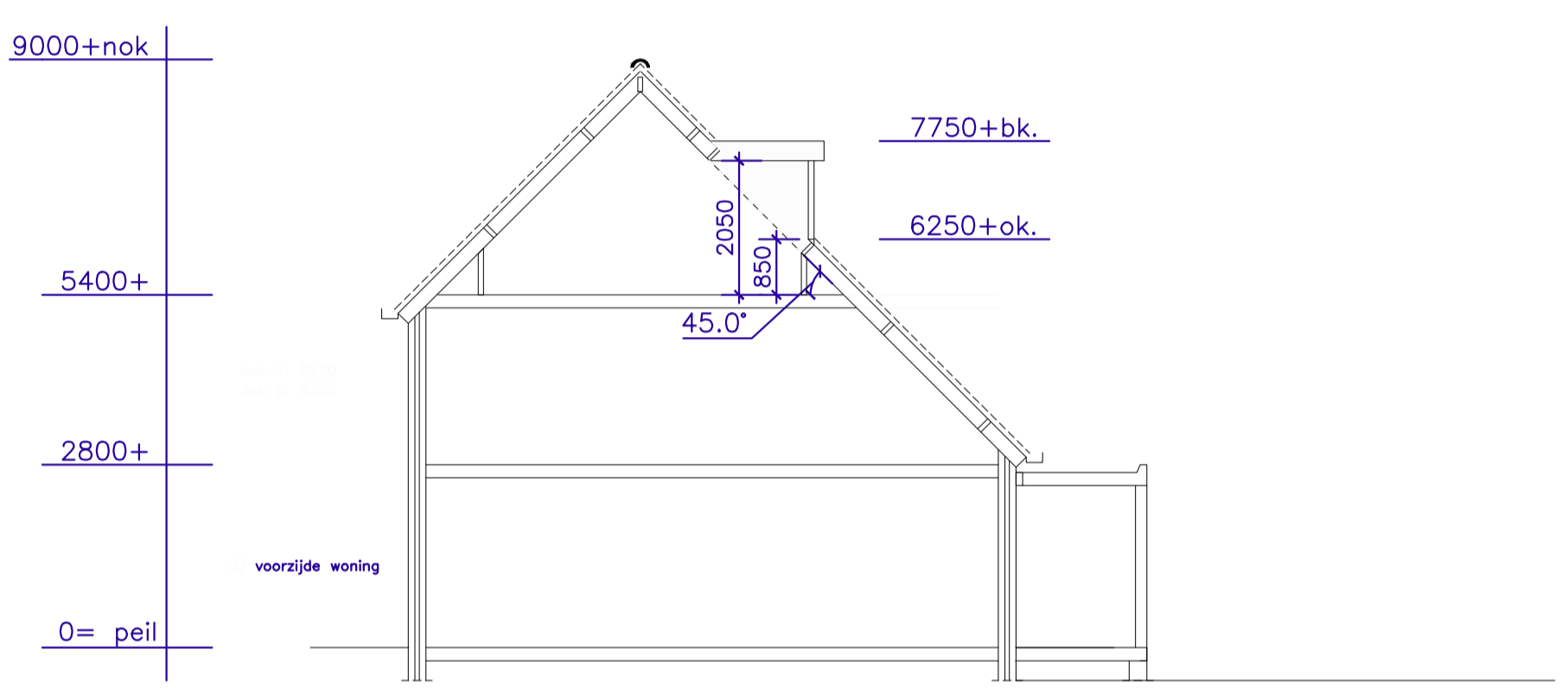

DOORSNEDE NIEUW



ACHTERGEVEL NIEUW

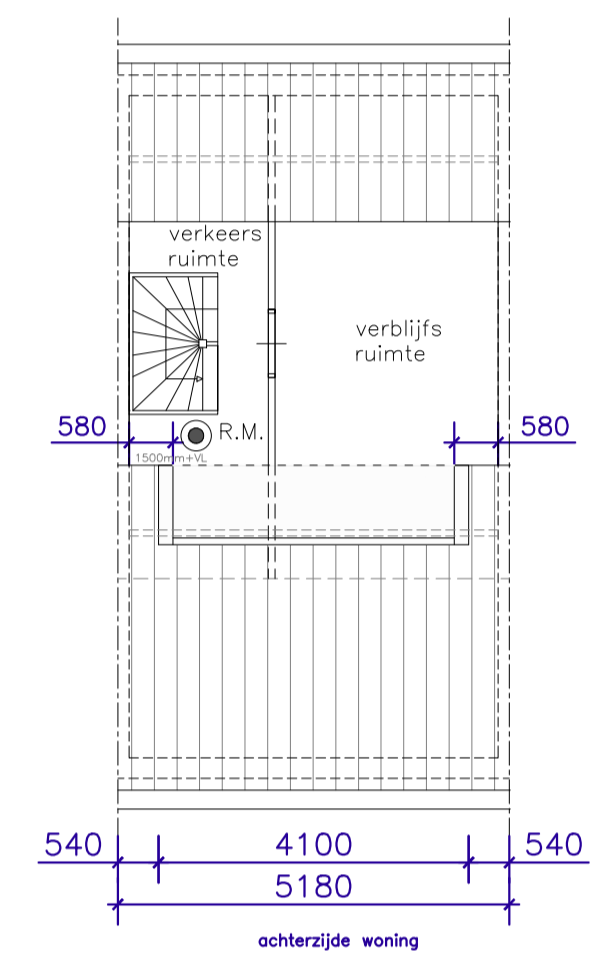

INDELING NIEUW

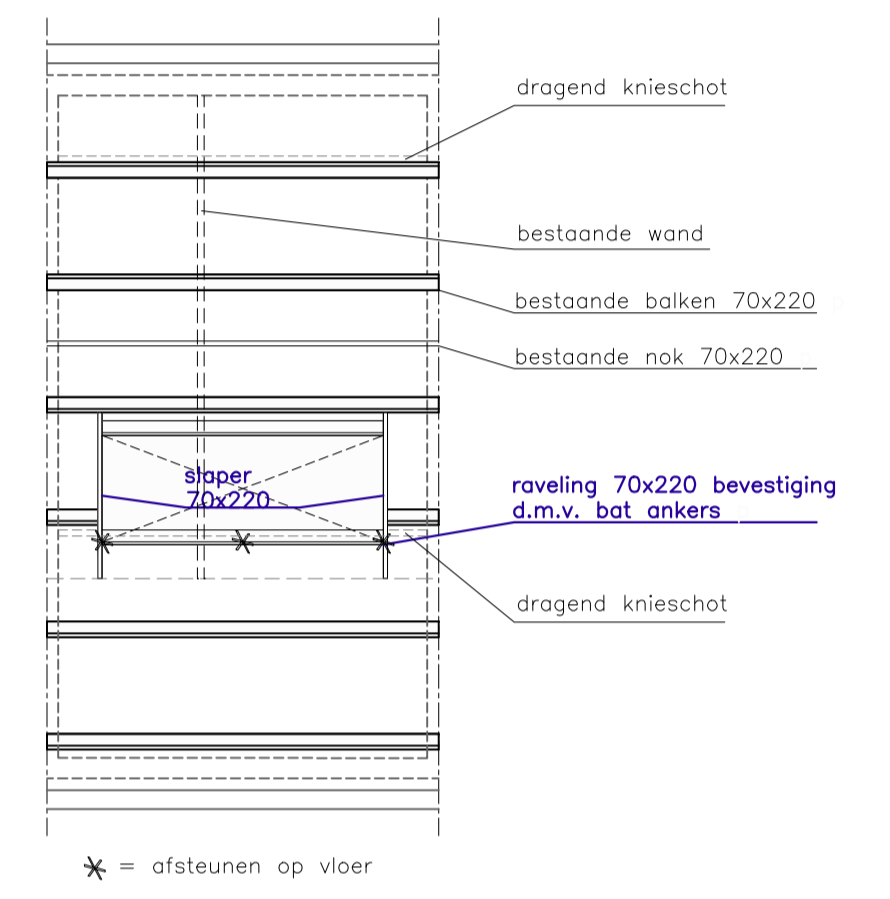

KAPPLAN NIEUW

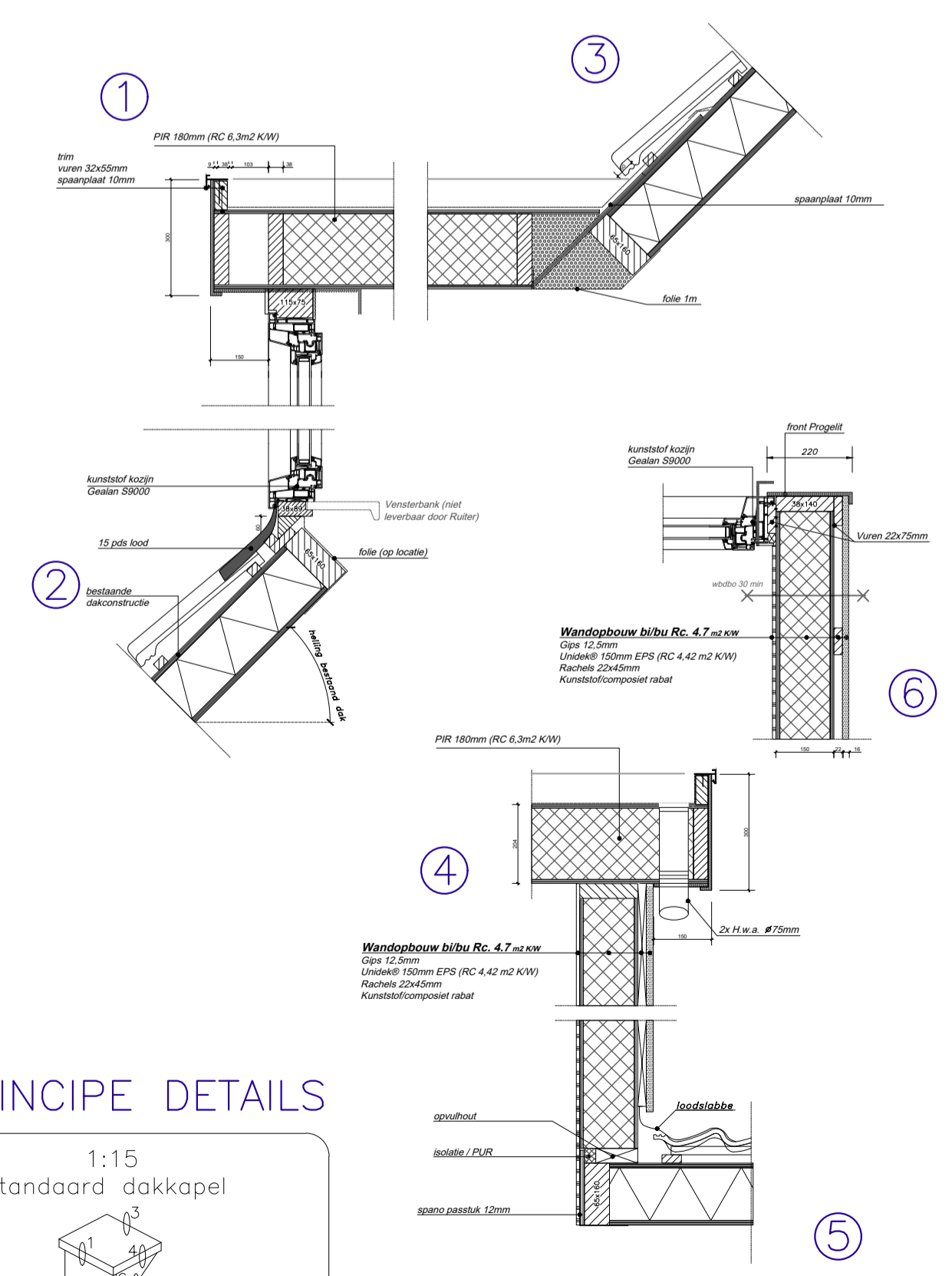

PRINCIPE DETAILS

1:15
standaard dakkapel

Toegevoegde inhoud/oppervlakte	
Inhoud	+ 5,74 m ³
Oppervlakte	+ 3,58 m ²

versie: 14-06-2021

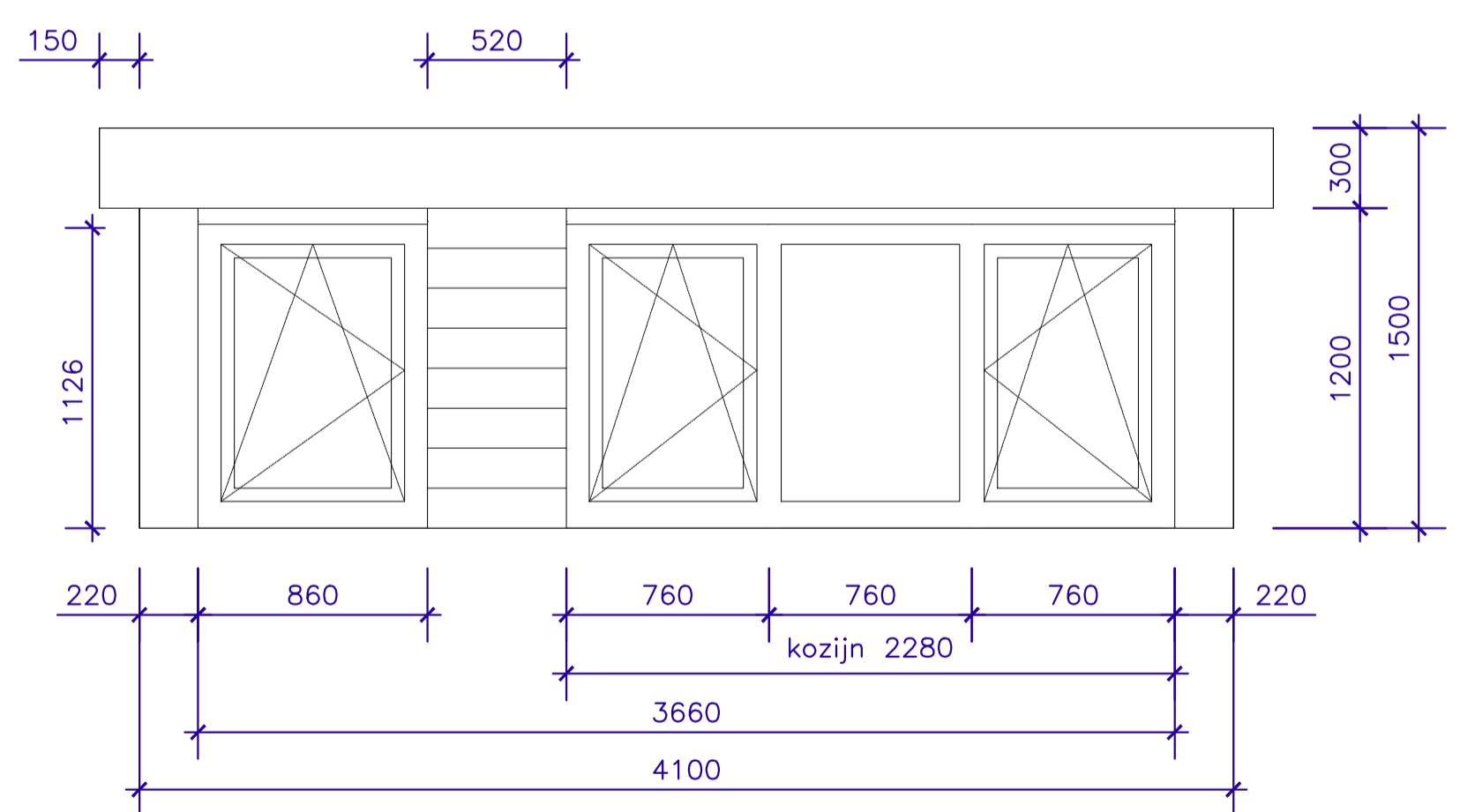

AANZICHT DAKKAPEL ACHTERGEVEL

- maten in MM.
- Schaal : 1:25
 Type : Klassiek
 Kozijn : Kunststof Gealan // Wit houtnerf RAL 9016
 Raam : Kunststof draaikiepraam // Wit houtnerf RAL 9016
 Beglazing : HR++ glas / 1,1 W/m²K
 Zijwangen : Kunststof composiet rabat // Wit houtnerf RAL 9016
 Front : Kunststof composiet // Wit houtnerf RAL 9016
 Boeideel : Kunststof composiet // Wit houtnerf RAL 9016
 Paneel : Kunststof composiet rabat // Wit houtnerf RAL 9016
 Borstwering : -
 Dakschuine : 45,0 graden
 Dak overstek : overstek voor 150 mm, zijkant 150 mm
 Ventilatioerooster : -
 Kraal : Standaard trim
 Sierlijst : -
 Airco : -

168390-vergunningstekening 02.pdf

Gemeente Oegstgeest

Behoort bij besluit van burgemeester en wethouders van Oegstgeest

Datum besluit: 24-11-2022
 Ons kenmerk: Z/22/163940



KADASTER



Project : Vergunningaanvraag achterzijde

Adres : Willem van Otterloolaan 8
 Postcode : 2343MJ Oegstgeest
 Plaatsingsadres : Willem van Otterloolaan 8
 Postcode : 2343MJ Oegstgeest
 Datum : 31-10-2022
 Tekenaar : DSL
 Formaat : A1
 Wijziging : A: 10-11-2022 invullen
 B:
 C:
 D:
 E:
 F:

Copyright Ruiters dakkapellen 2022
 Nijverheidsterrein 19,
 1645 VX, Ursem
 Tel: 088-4321000
 Wijzigingen voorbehouden
 Document versie 14062021

