

- LEGENDA**
- Bestaande kadastrale grens
 - Bestaande duiker
 - Bestaande beschouwing
 - Nieuw talud watergang
 - Nieuwe stuw voorzien van knijpconstructie
 - Nieuwe duiker, beton Ø300mm
 - Nieuwe aankoop grens (Conform tekening d.d. 11-07-2019)
 - Nieuw hekwerk, kastanje houten paal met draadhekwerk (150x150mm maasgrootte) in hoog
 - Houten damwand t.p.v. bestaande grenspaal
 - Dempen bestaande watergang
 - Te rooien boom/opshot
- Meting**
- Kademuur
 - Talud
 - Rasterhekwerk
 - Hoofgebouw
 - Boom
 - Duikeropening
 - Dorpelhoogte
 - Waterpeil
 - Grenspaal
- Opmerkingen**
 Besprekingspunt: Bestaande bomen

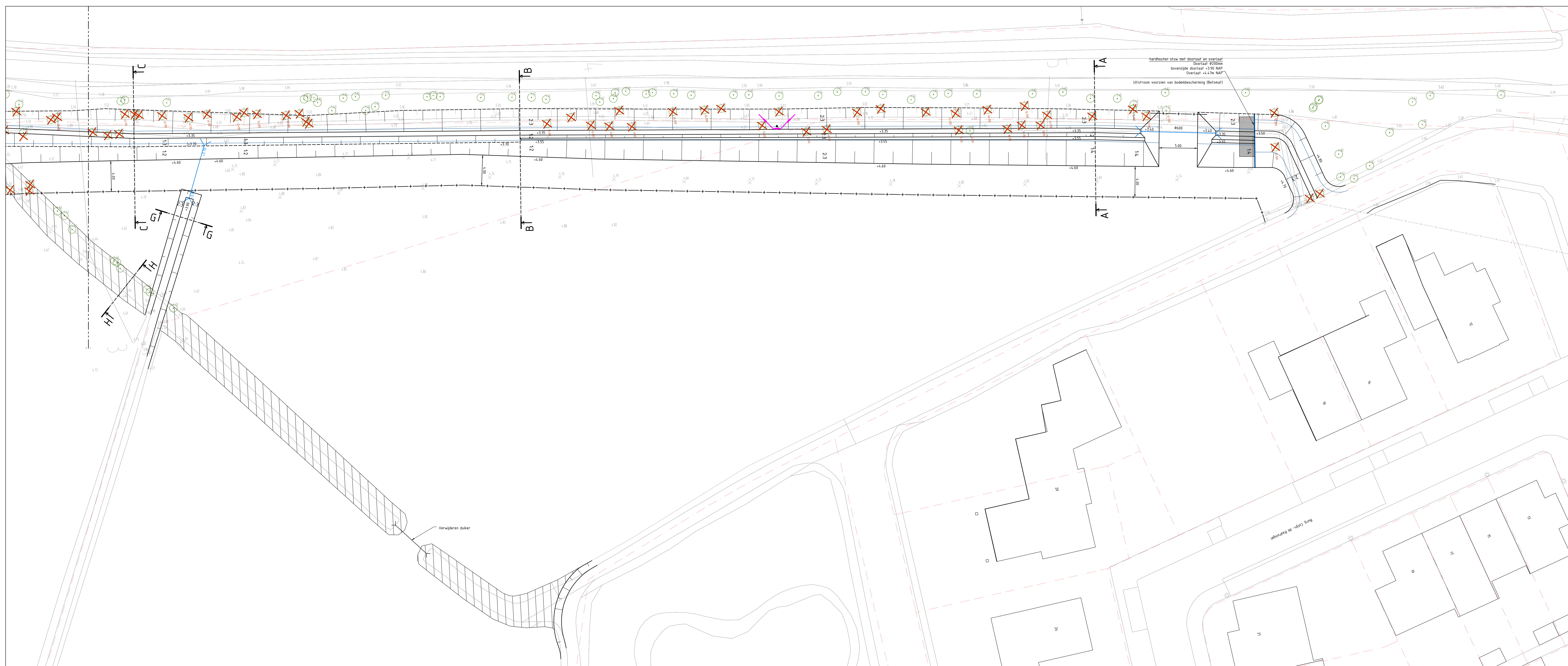
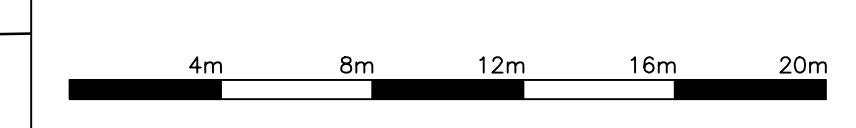

Gemeente Scherpenzeel

PROJECT : Scherpenzeel, Heijhorst vergroten watergang
ONDERWERP : Nieuwe situatie watergang

Wijzigingen		Tekeninggegevens	
Datum	Get.	Documentsoort	Tekening
02-04-2021	wr		
		Datum	23 februari 2021
		Tekenaar	wr
		Gecontroleerd	mt
		Schaal	1:200
		Formaat	A0-4x210
		Bestand	K18-0095-101
		Blad	01

BOOT

Veeendaal
 tel. 0181-32 74 00
 E-mail: (cid:0181-32 74 00)
 http://www.boot.nl

ruimtelijke informatie
 ruimtelijke inrichting
 ruimtelijk beheer

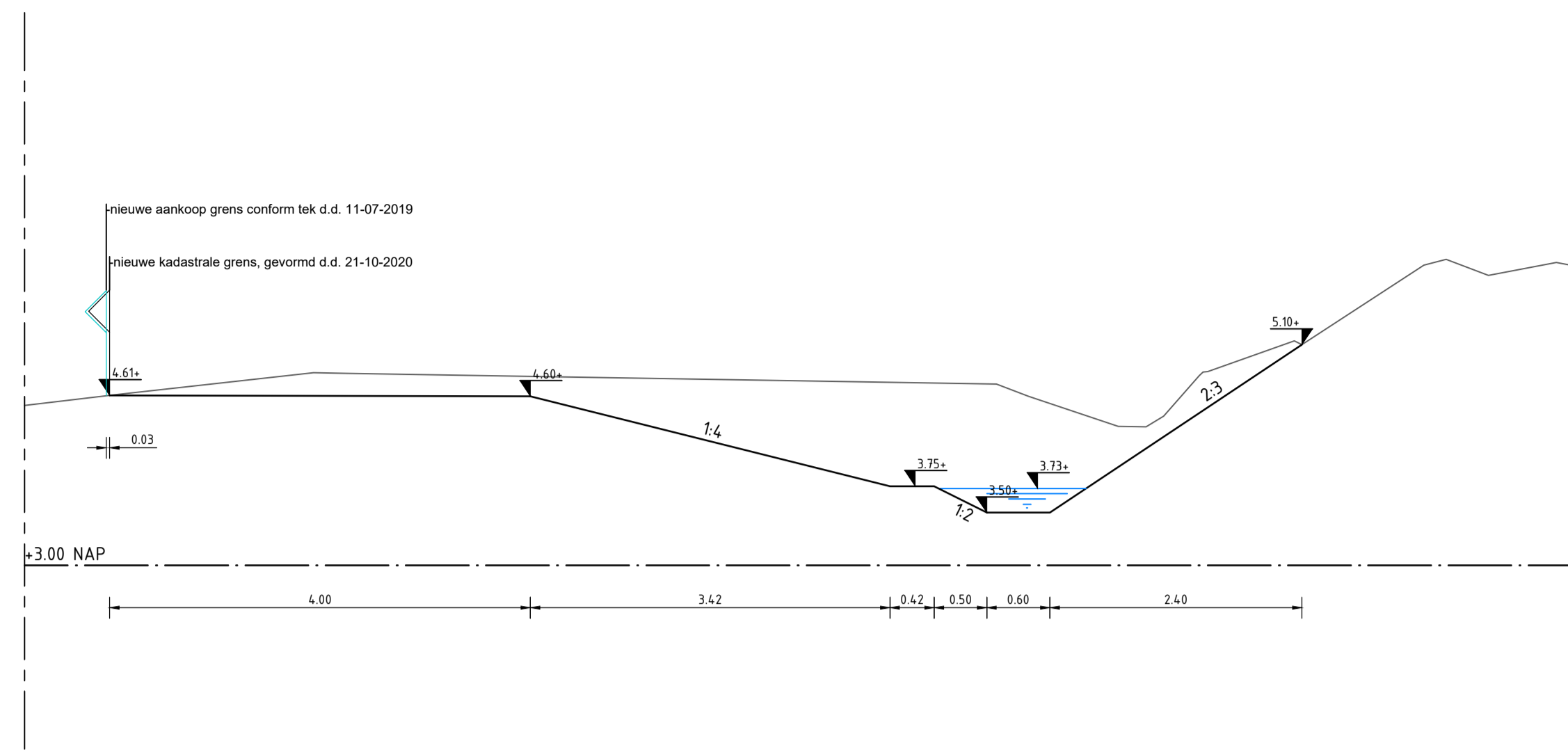

Doorsnede A-A
Schaal 1:50

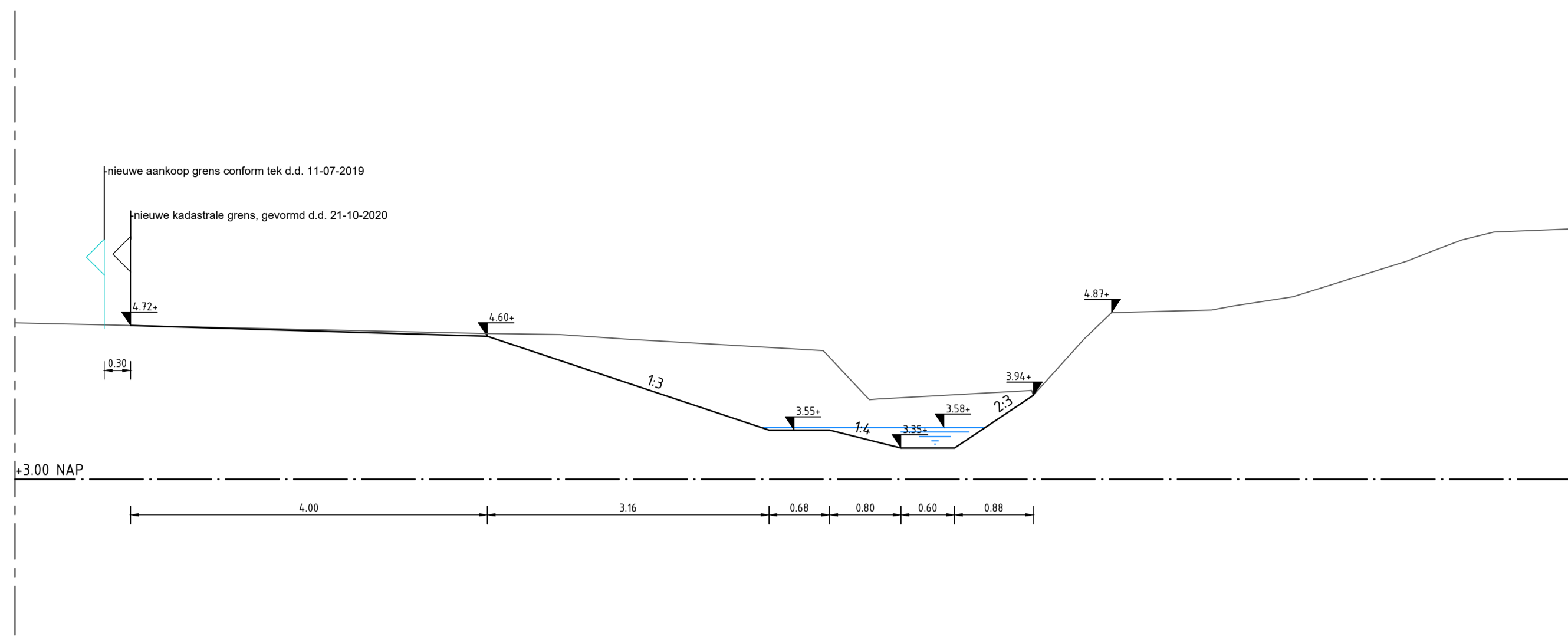

Doorsnede D-D
Schaal 1:50

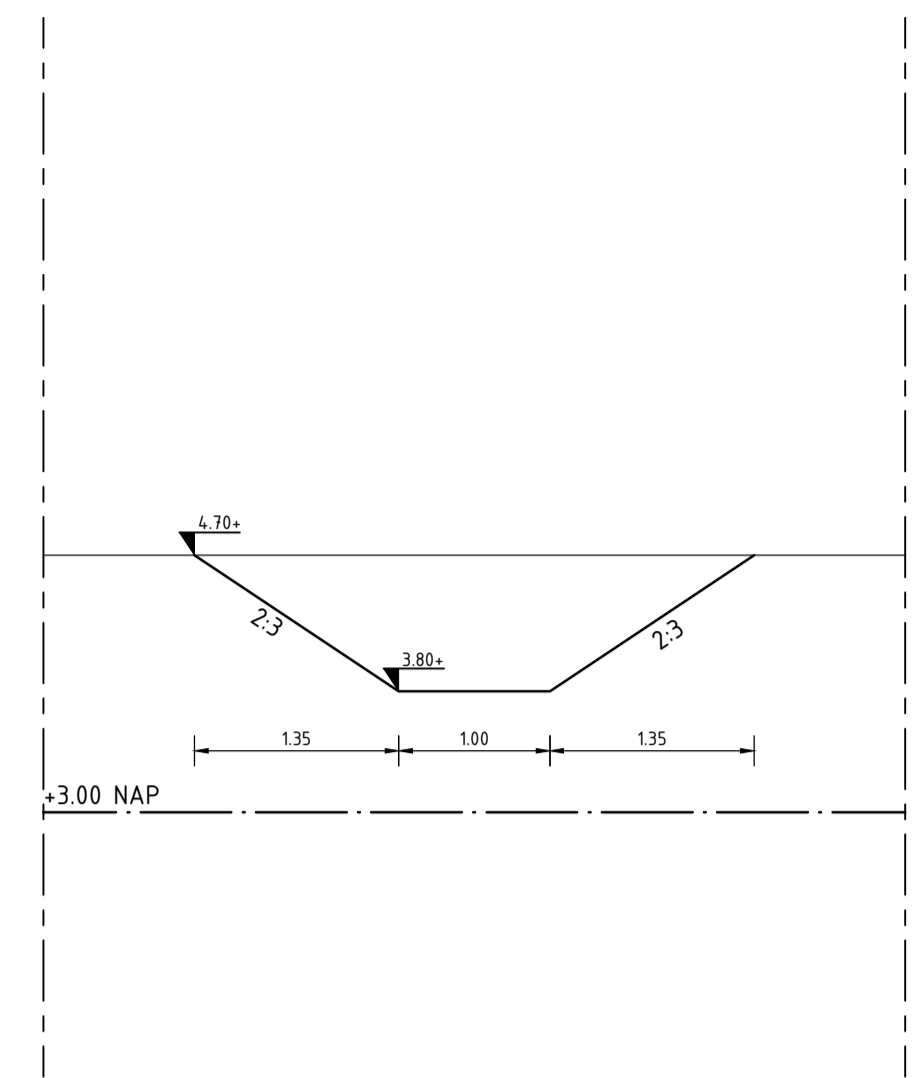

Doorsnede G-G
Schaal 1:50

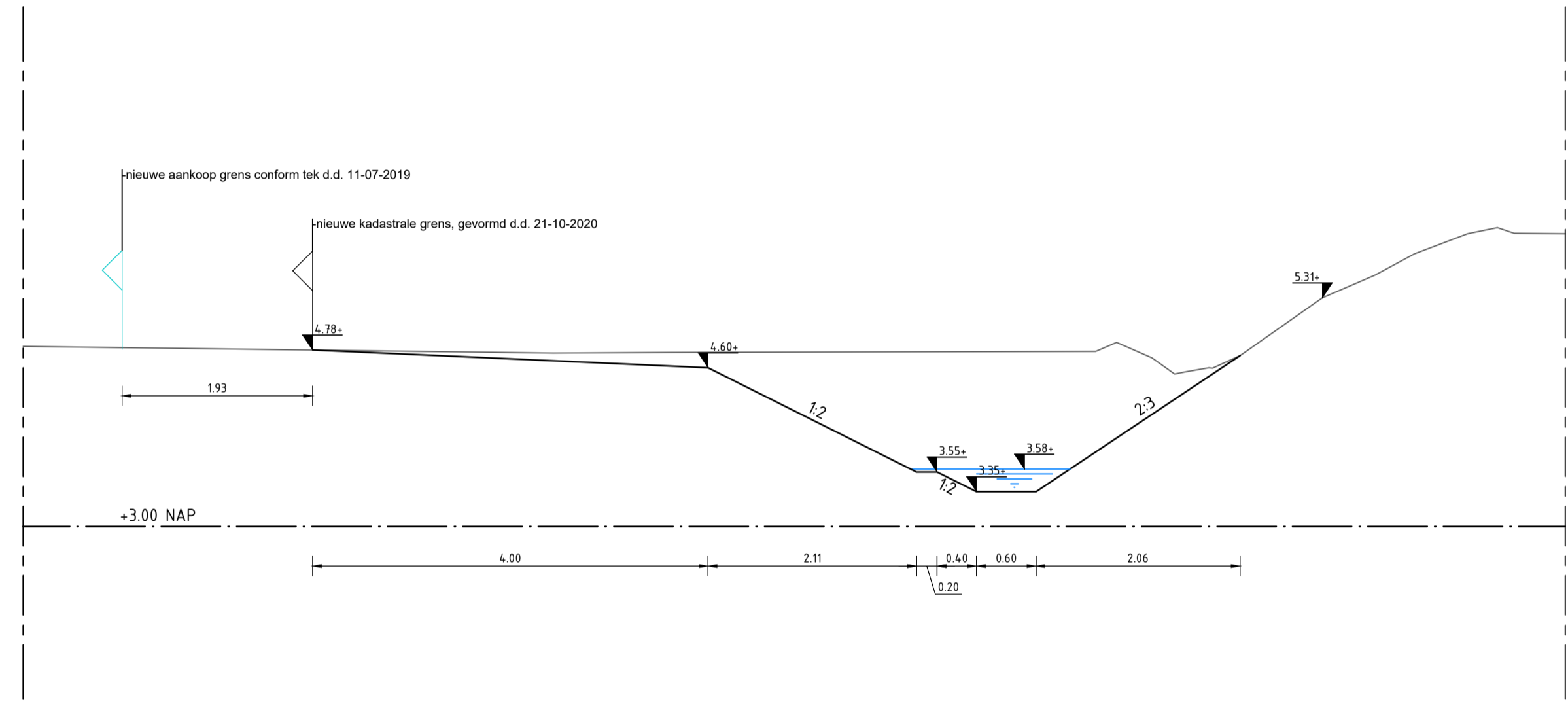

Doorsnede B-B
Schaal 1:50

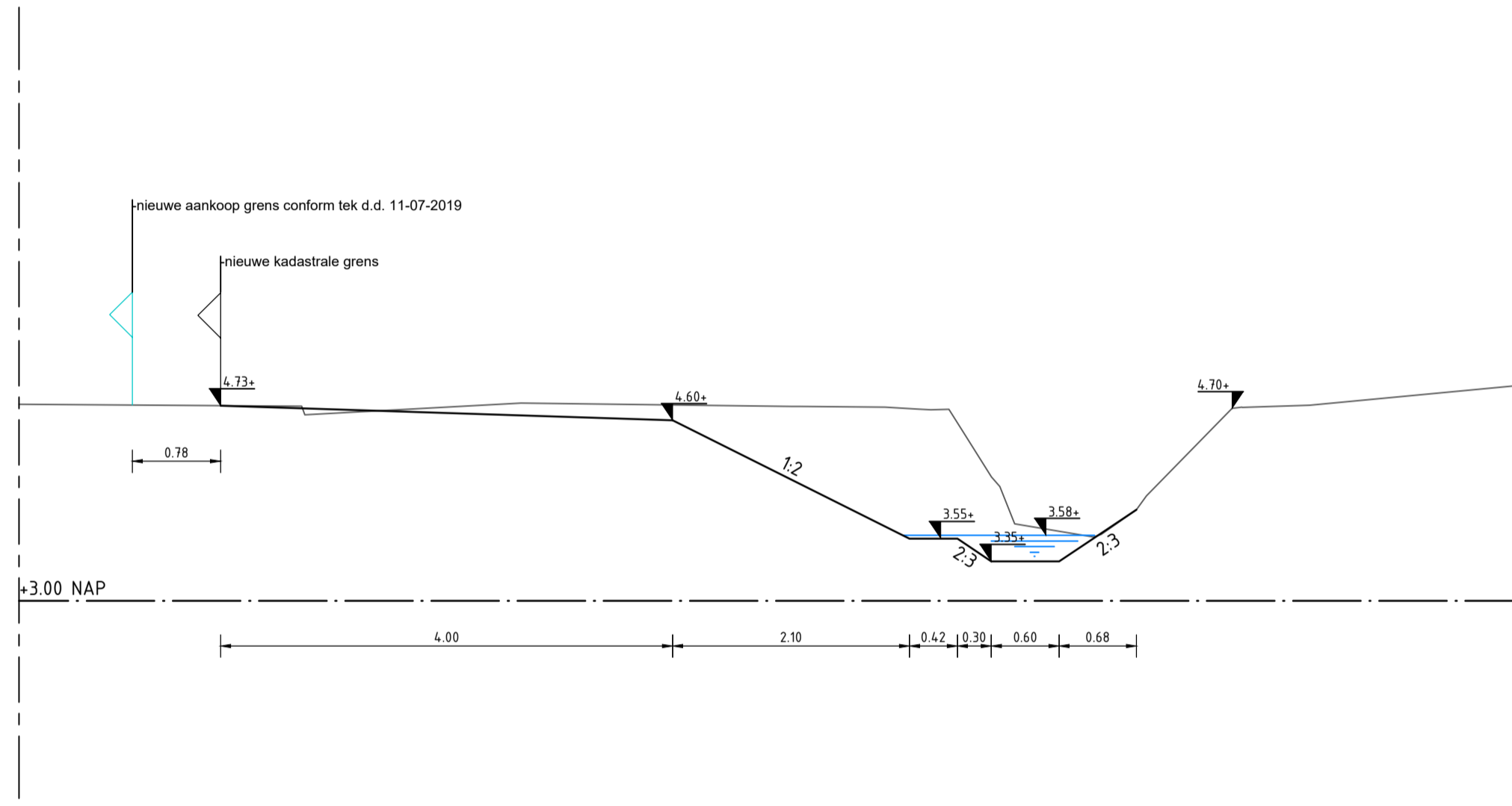

Doorsnede E-E
Schaal 1:50

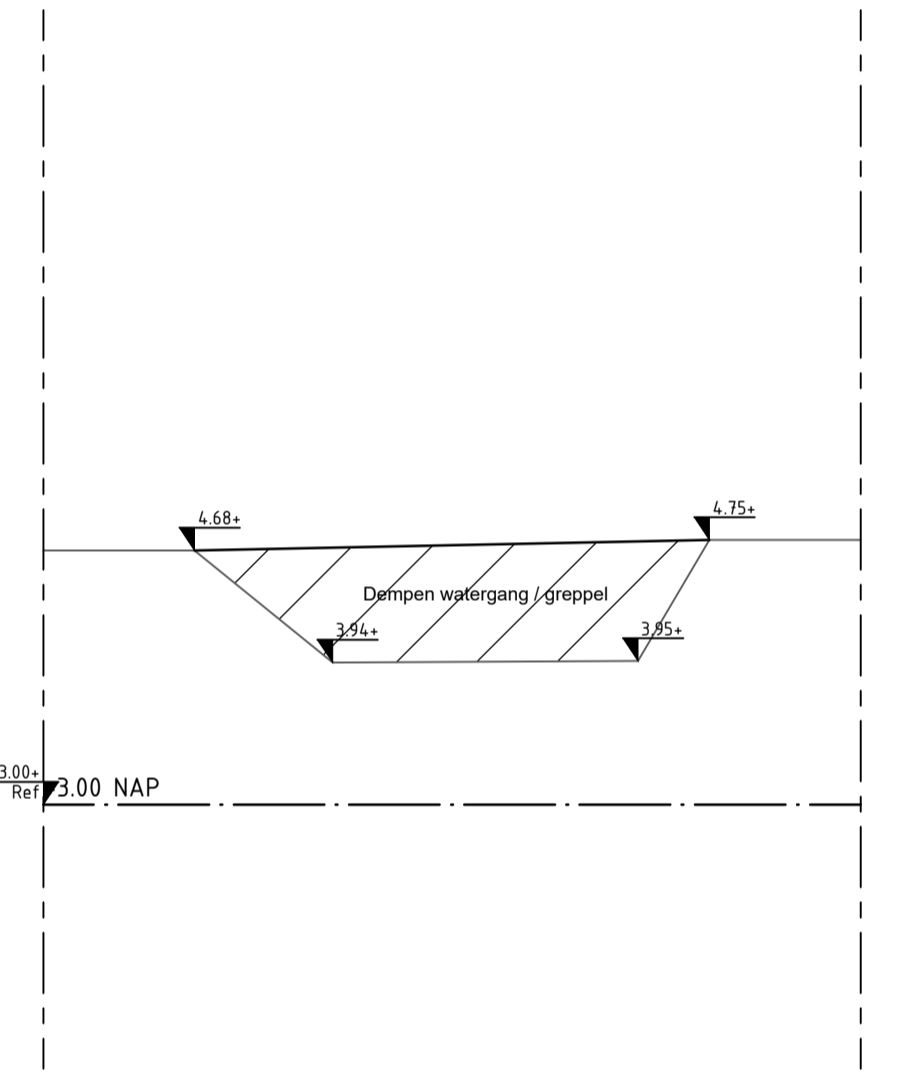

Doorsnede H-H
Schaal 1:50

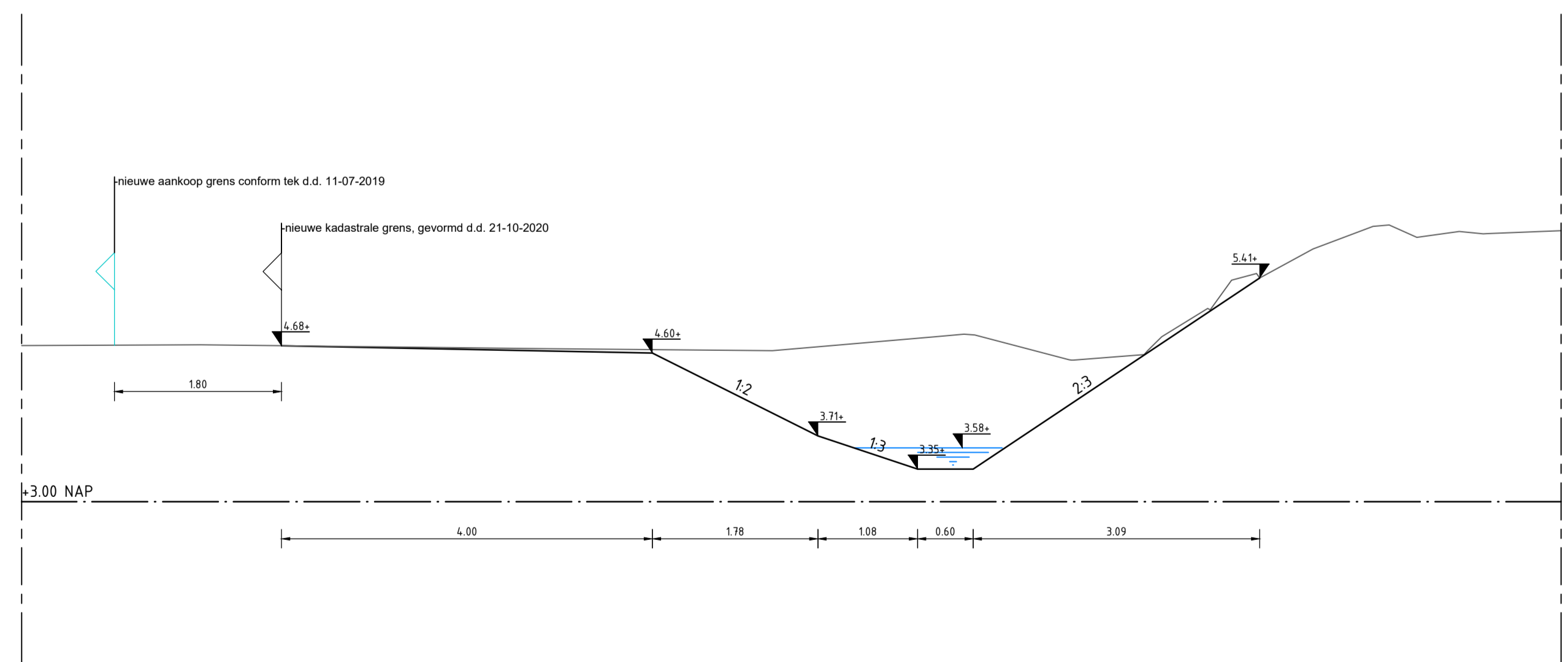

Doorsnede C-C
Schaal 1:50

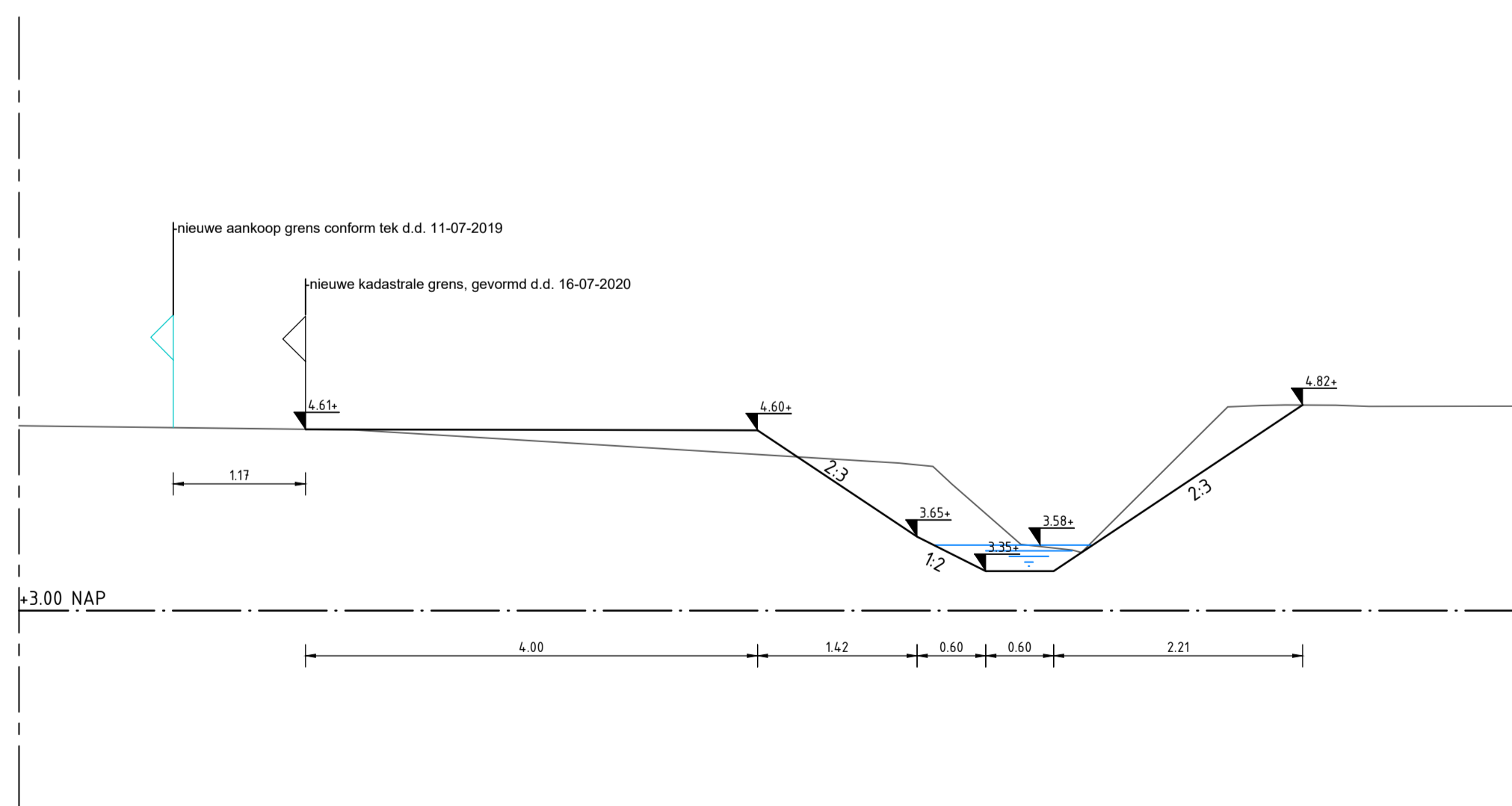

Doorsnede F-F
Schaal 1:50



PROJECT : Scherpenzeel, Heijhorst vergroten watergang
ONDERWERP : Dwarsprofielen



Veenendaal
tel. 0318 - 52 76 00
Elst (Gld)
tel. 0481 - 37 71 05
http://www.bunboot.nl

Wijzigingen		Tekeninggegevens	
Datum	Get.	Documentsoort	Tekening
02-04-2021	wvr	Datum	23 februari 2021
29-04-2021	wvr	Tekenaar	wvr
		Gecontroleerd	rii
		Schaal	1:50
		Formaat	A1-5x210
		Bestand	K18-0095-101
		Blad	02