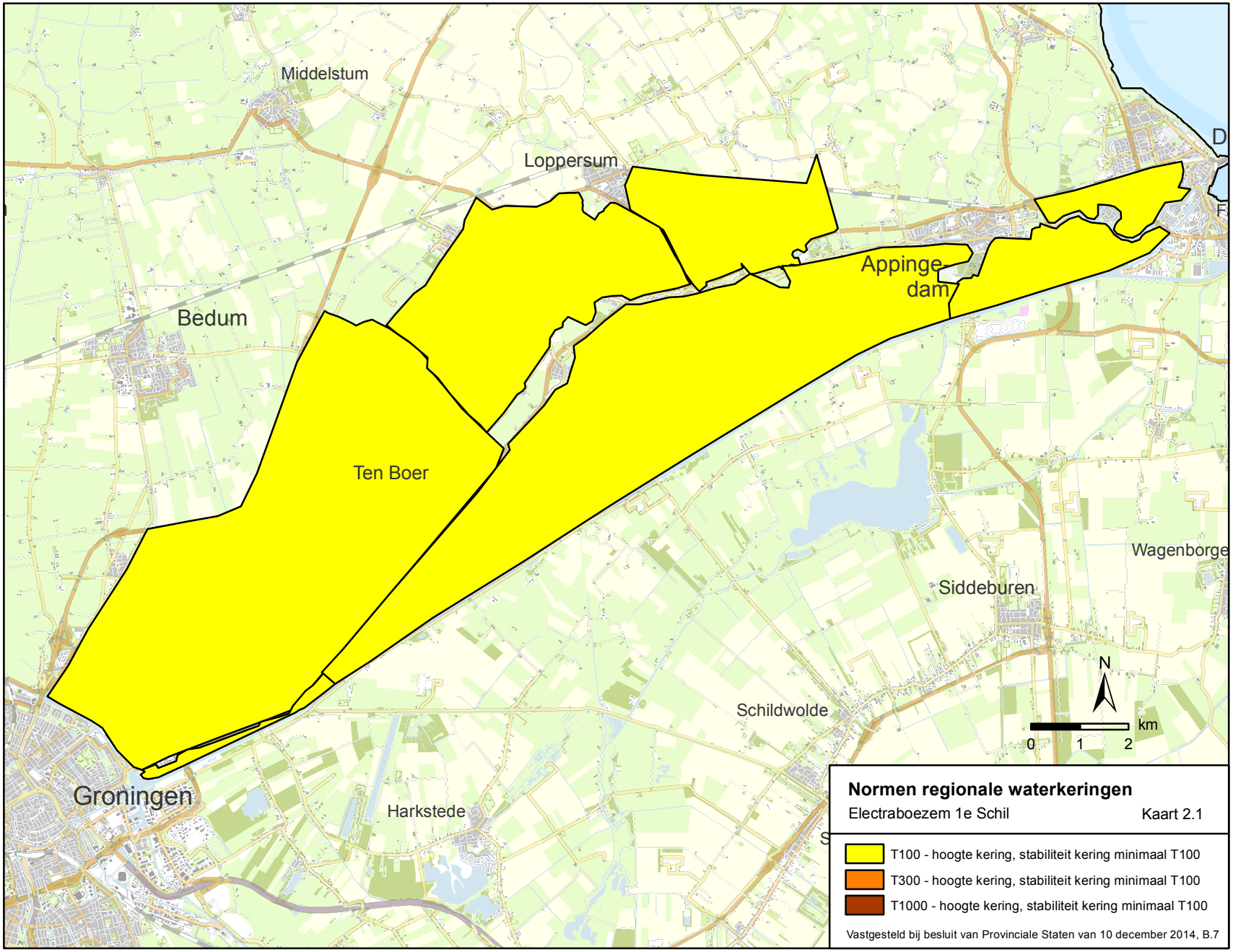
Middelstum
Loppersum
Appingedam
Bedum
Ten Boer
Wagenborgen
Siddeburen
Schildwolde
Harkstede
Groningen
N
km
0
1
2
Normen regionale waterkeringen
Electraboezem 1e Schil
Kaart 2.1
T100 - hoogte kering, stabiliteit kering minimaal T100
T300 - hoogte kering, stabiliteit kering minimaal T100
T1000 - hoogte kering, stabiliteit kering minimaal T100
Vastgesteld bij besluit van Provinciale Staten van 10 december 2014, B.7

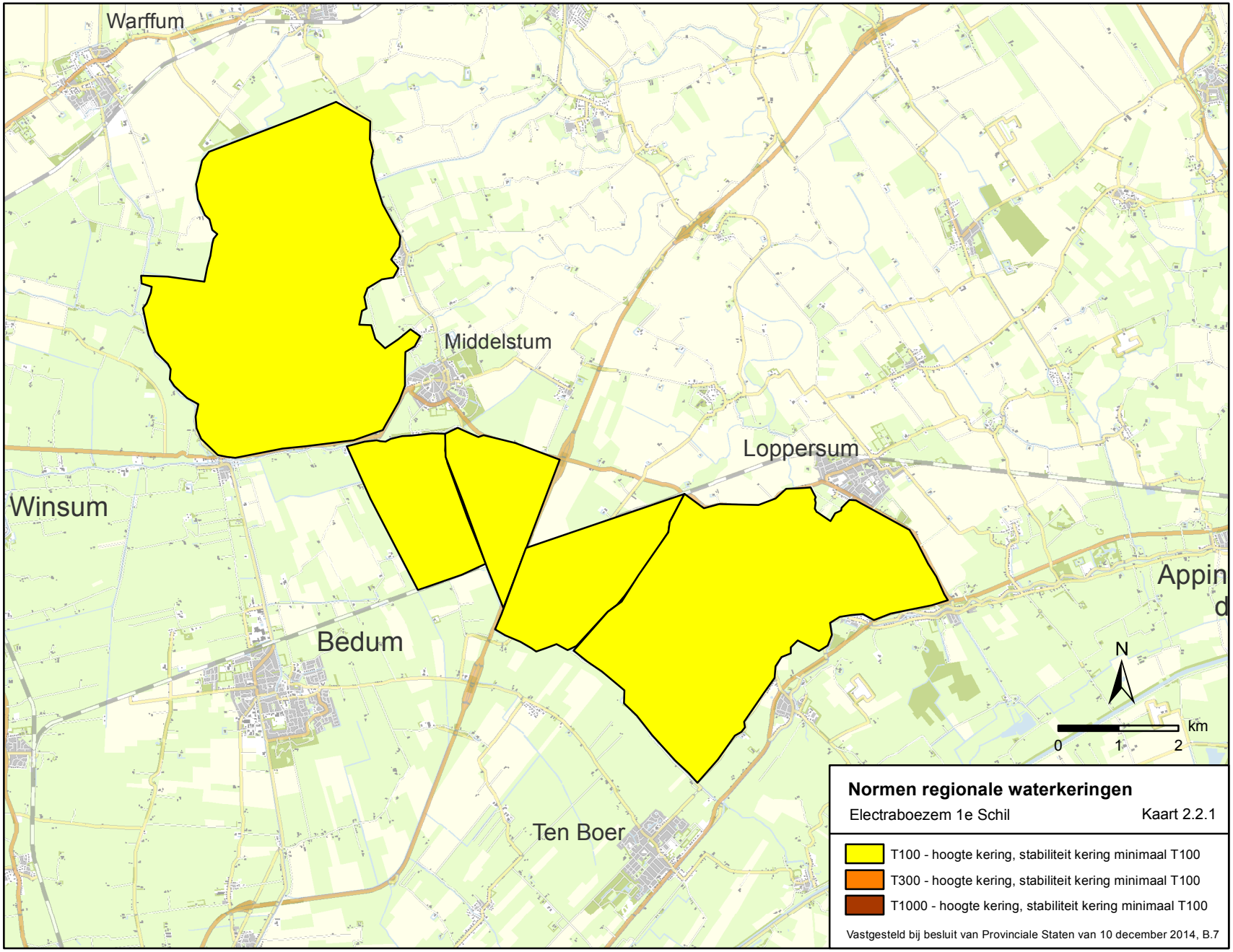
Warffum
Middelstum
Loppersum
Winsum
Bedum
Appin
d
Ten Boer
N
km
0
1
2
Normen regionale waterkeringen
Electraboezem 1e Schil
Kaart 2.2.1
T100 - hoogte kering, stabiliteit kering minimaal T100
T300 - hoogte kering, stabiliteit kering minimaal T100
T1000 - hoogte kering, stabiliteit kering minimaal T100
Vastgesteld bij besluit van Provinciale Staten van 10 december 2014, B.7

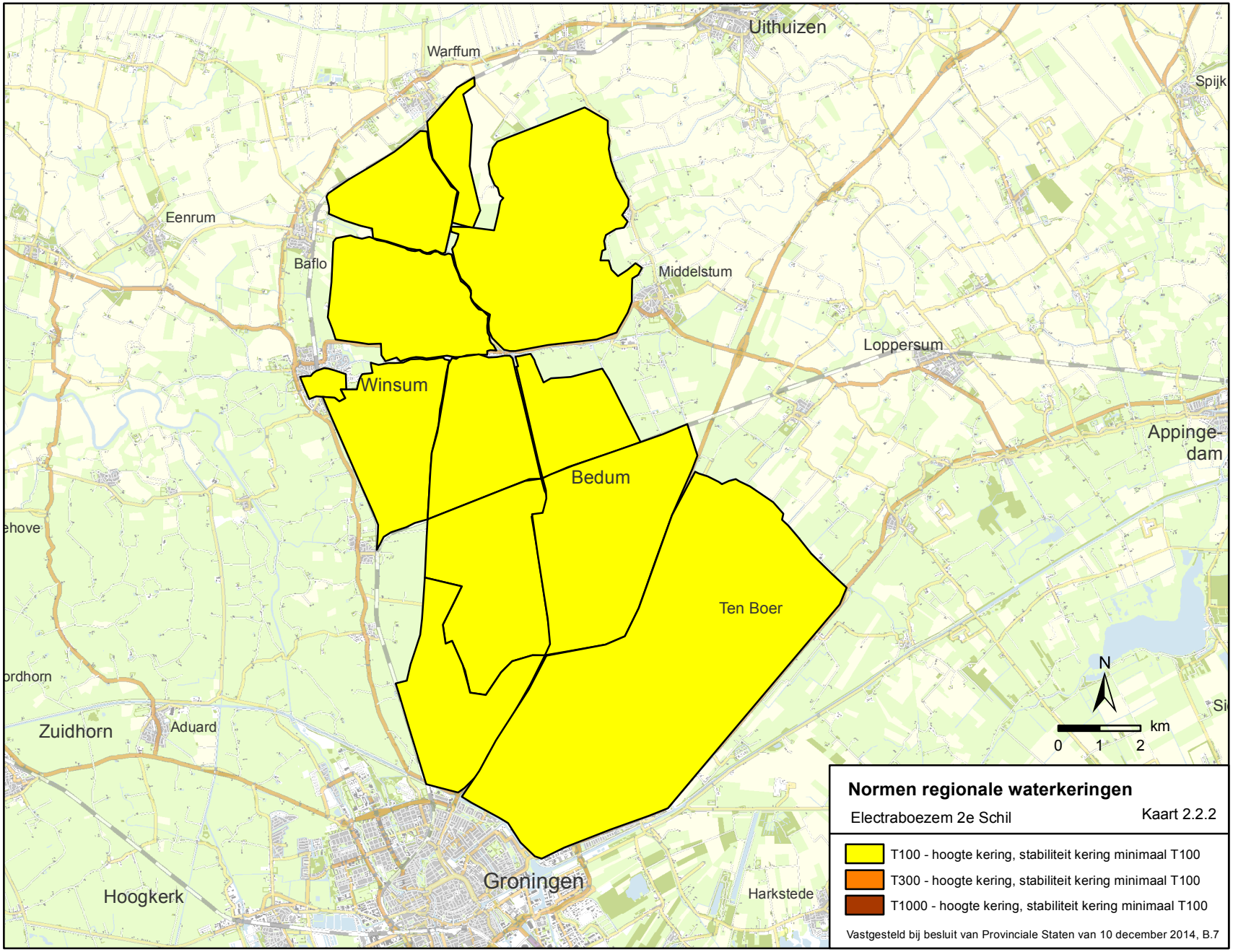
Uithuizen
Warffum
Spijk
Eenrum
Baflo
Middelstum
Loppersum
Winsum
Appinge-
dam
Bedum
Ten Boer
Zuidhorn
Aduard
Hoogkerk
Groningen
Harkstede
N
km
0
1
2
Normen regionale waterkeringen
Electraboezem 2e Schil
Kaart 2.2.2
T100 - hoogte kering, stabiliteit kering minimaal T100
T300 - hoogte kering, stabiliteit kering minimaal T100
T1000 - hoogte kering, stabiliteit kering minimaal T100
Vastgesteld bij besluit van Provinciale Staten van 10 december 2014, B.7

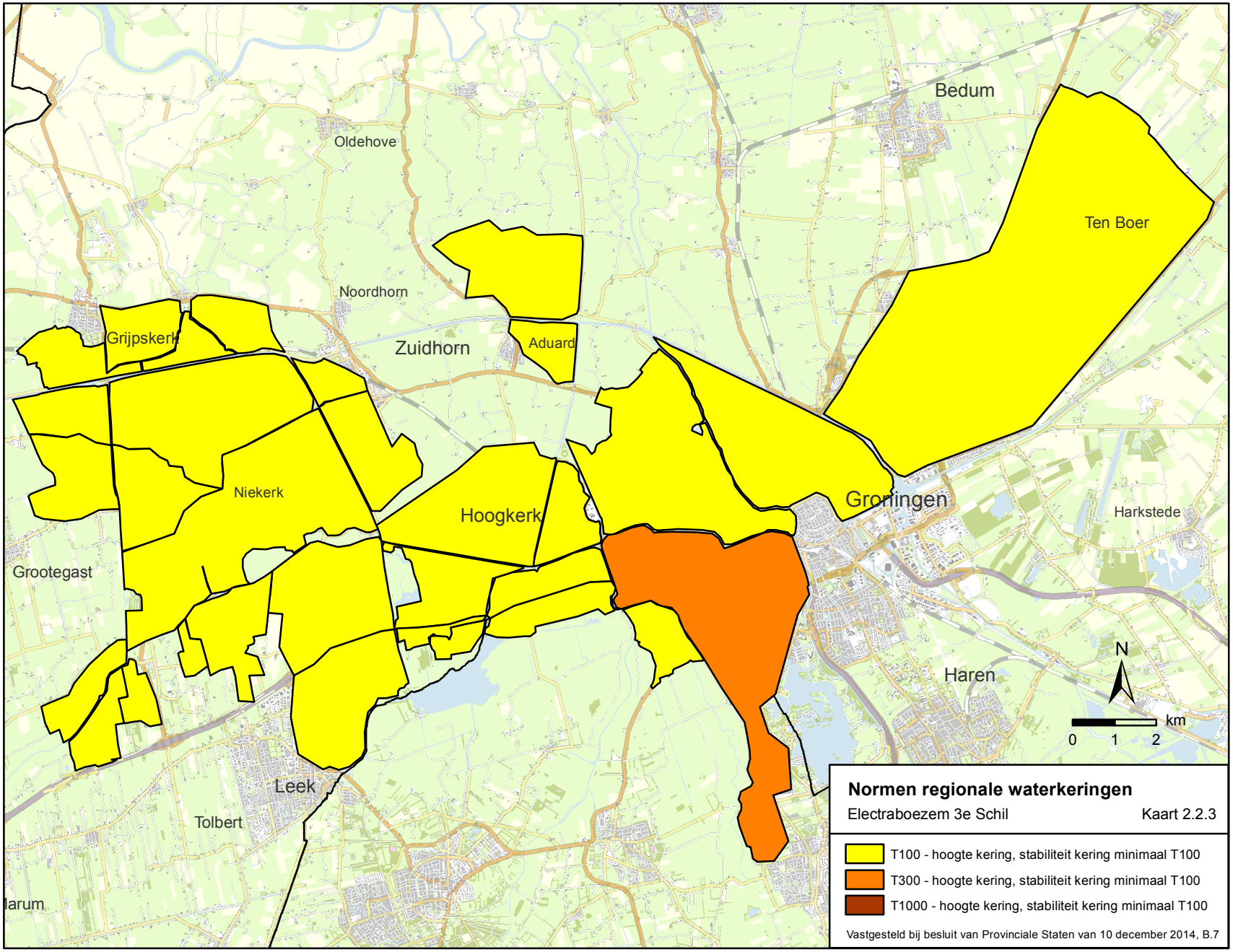
Bedum
Oldehove
Ten Boer
Noordhorn
Grijpskerk
Zuidhorn
Aduard
Niekerk
Hoogkerk
Groningen
Harkstede
Grootegast
Haren
N
km
0
1
2
Leek
Tolbert
larum
Normen regionale waterkeringen
Electraboezem 3e Schil
Kaart 2.2.3
T100 - hoogte kering, stabiliteit kering minimaal T100
T300 - hoogte kering, stabiliteit kering minimaal T100
T1000 - hoogte kering, stabiliteit kering minimaal T100
Vastgesteld bij besluit van Provinciale Staten van 10 december 2014, B.7

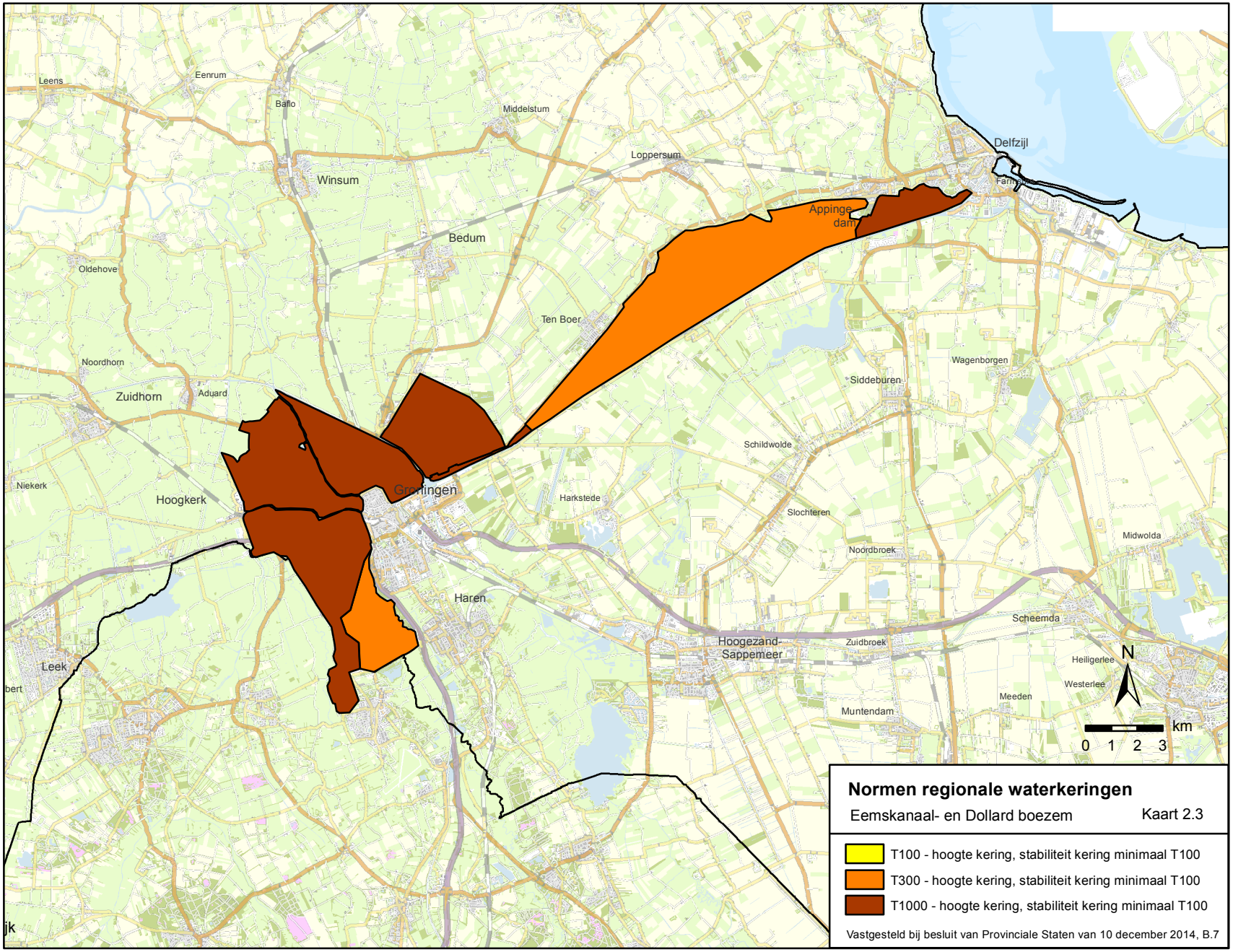
Leens
Eenrum
Baflo
Middelstum
Loppersum
Winsum
Bedum
Oldehove
Ten Boer
Noordhorn
Zuidhorn
Aduard
Niekerk
Hoogkerk
Groningen
Harkstede
Appingedam
Delfzijl
Farmsum
Wagenborgen
Siddeburen
Schildwolde
Slochteren
Noordbroek
Midwolda
Haren
Scheemda
Hoogezand-Sappemeer
Zuidbroek
Heiligerlee
Westerlee
Meeden
Muntendam
Leek
N
km
0 1 2 3
Normen regionale waterkeringen
Eemskanaal- en Dollard boezem
Kaart 2.3
T100 - hoogte kering, stabiliteit kering minimaal T100
T300 - hoogte kering, stabiliteit kering minimaal T100
T1000 - hoogte kering, stabiliteit kering minimaal T100
Vastgesteld bij besluit van Provinciale Staten van 10 december 2014, B.7

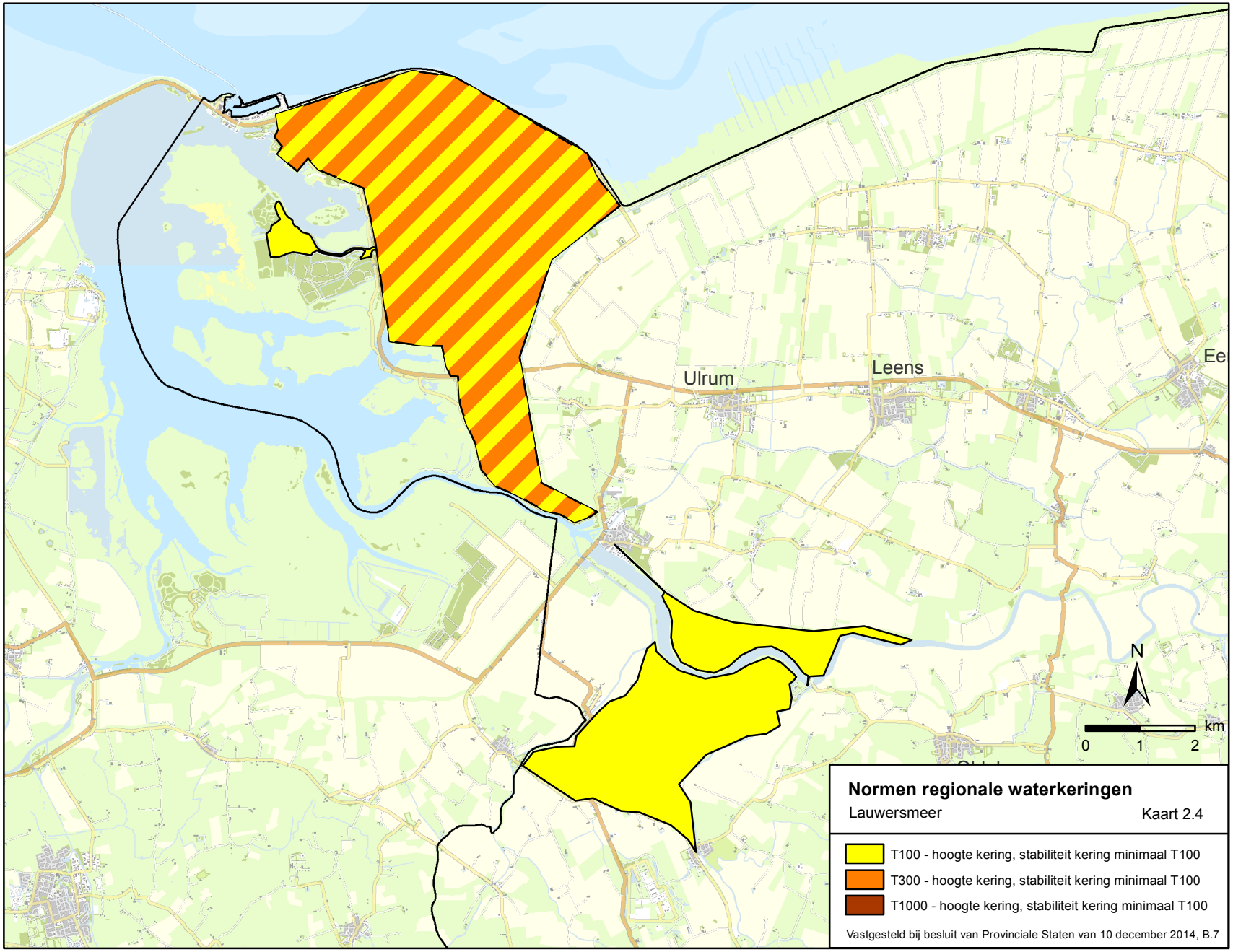
Ulrum
Leens
Ee
N
km
0
1
2
Normen regionale waterkeringen
Lauwersmeer
Kaart 2.4
T100 - hoogte kering, stabiliteit kering minimaal T100
T300 - hoogte kering, stabiliteit kering minimaal T100
T1000 - hoogte kering, stabiliteit kering minimaal T100
Vastgesteld bij besluit van Provinciale Staten van 10 december 2014, B.7

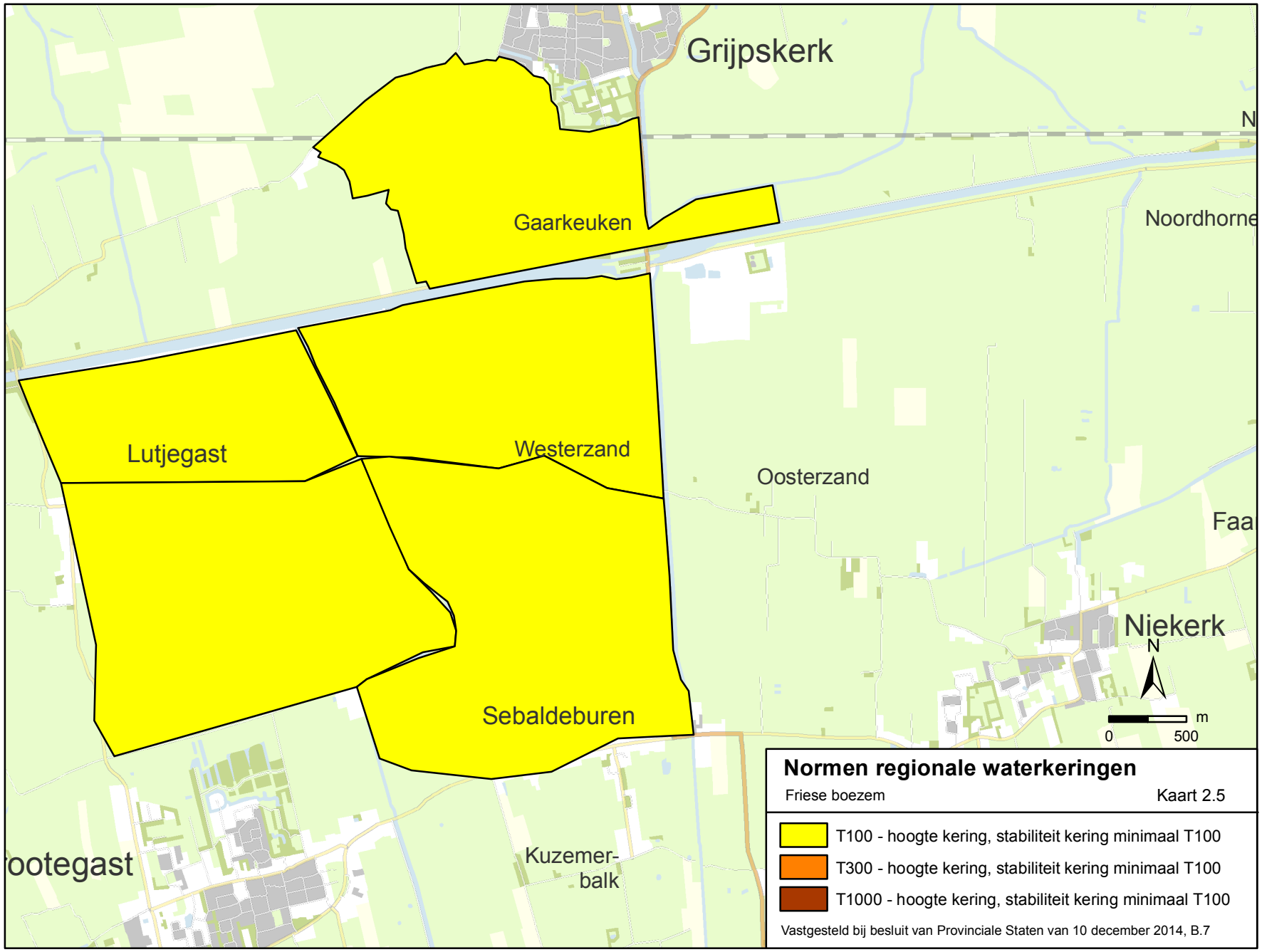
Grijpskerk
N
Gaarkeuken
Noordhorne
Lutjegast
Westerzand
Oosterzand
Faa
Niekerk
N
m
0
500
Sebaldeburen
ootegast
Kuzemer-
balk
Normen regionale waterkeringen
Friese boezem
Kaart 2.5
T100 - hoogte kering, stabiliteit kering minimaal T100
T300 - hoogte kering, stabiliteit kering minimaal T100
T1000 - hoogte kering, stabiliteit kering minimaal T100
Vastgesteld bij besluit van Provinciale Staten van 10 december 2014, B.7

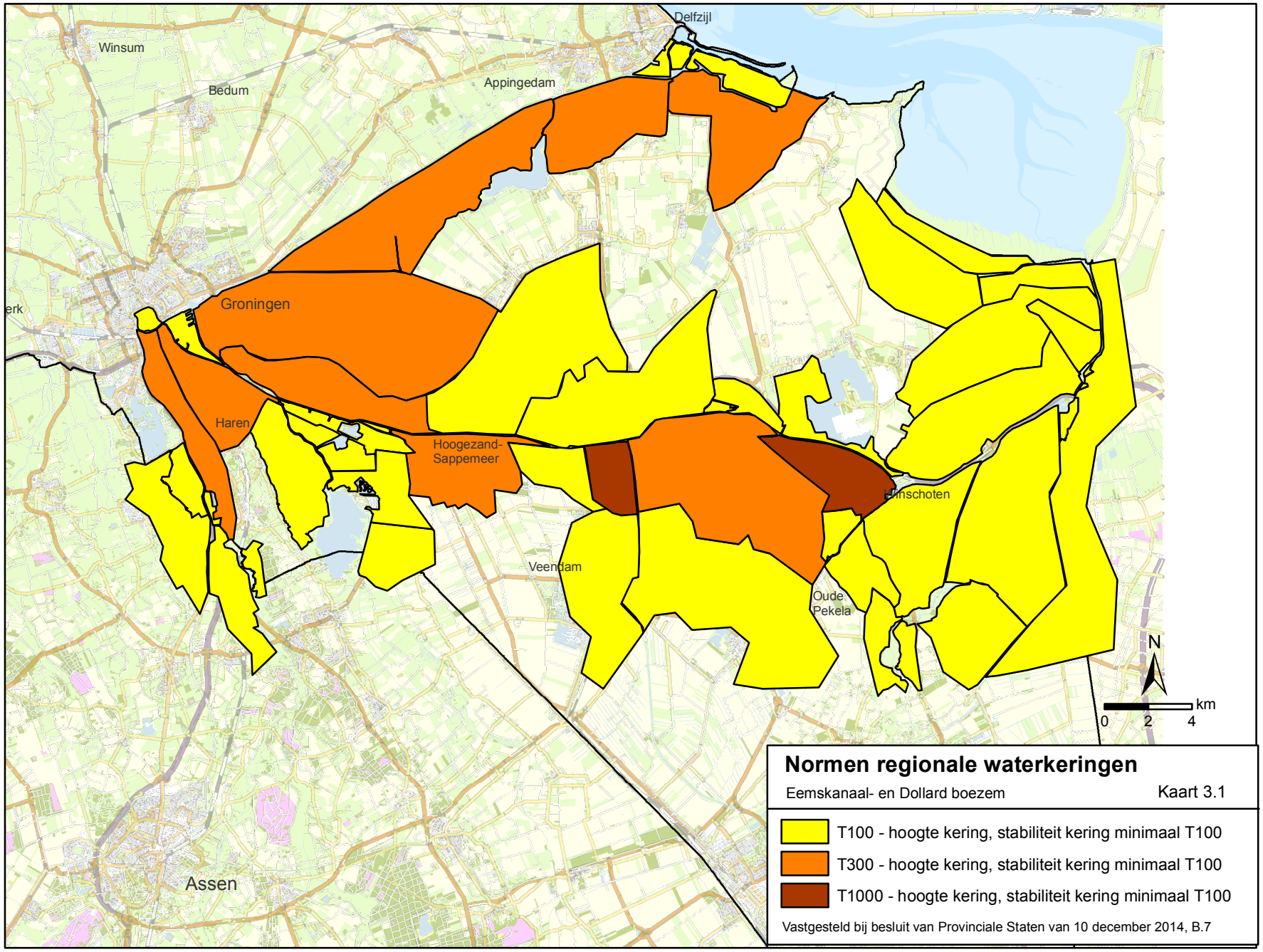


## Normen regionale waterkeringen

Eemskanaal- en Dollard boezem

Kaart 3.1

- T100 - hoogte kering, stabiliteit kering minimaal T100
- T300 - hoogte kering, stabiliteit kering minimaal T100
- T1000 - hoogte kering, stabiliteit kering minimaal T100

Vastgesteld bij besluit van Provinciale Staten van 10 december 2014, B.7

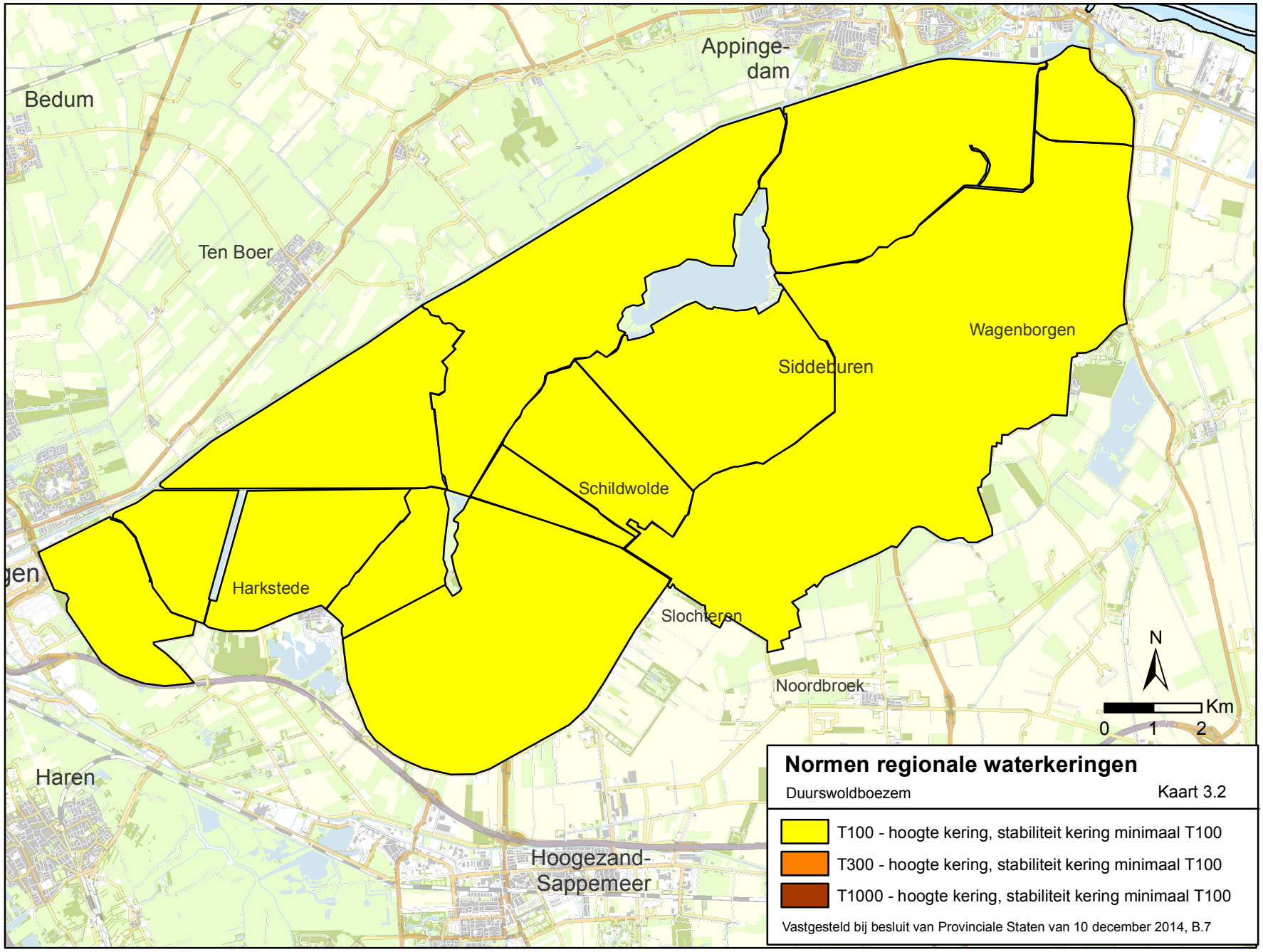
Appinge-
dam
Bedum
Ten Boer
Wagenborgen
Siddeburen
Schildwolde
Harkstede
Slochteren
Noordbroek
Haren
Hoogezand-
Sappemeer
N
Km
0
1
2
Normen regionale waterkeringen
Duurswoldboezem
Kaart 3.2
T100 - hoogte kering, stabiliteit kering minimaal T100
T300 - hoogte kering, stabiliteit kering minimaal T100
T1000 - hoogte kering, stabiliteit kering minimaal T100
Vastgesteld bij besluit van Provinciale Staten van 10 december 2014, B.7

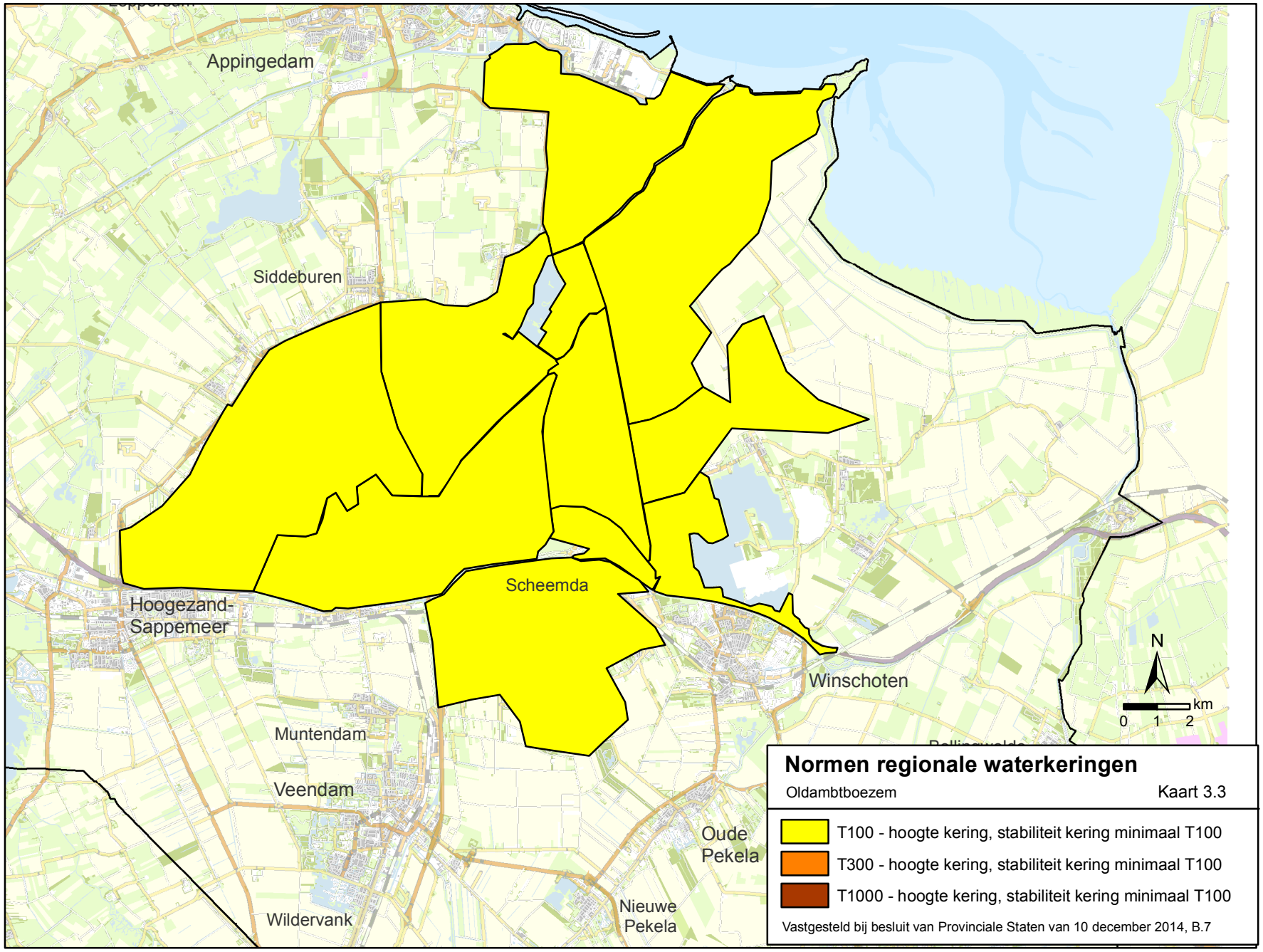
Appingedam
Siddeburen
Scheemda
Hoogezand-
Sappemeer
Winschoten
Muntendam
Veendam
Oude
Pekela
Nieuwe
Pekela
Wildervank
N
km
0 1 2
Normen regionale waterkeringen
Oldambtboezem
Kaart 3.3
T100 - hoogte kering, stabiliteit kering minimaal T100
T300 - hoogte kering, stabiliteit kering minimaal T100
T1000 - hoogte kering, stabiliteit kering minimaal T100
Vastgesteld bij besluit van Provinciale Staten van 10 december 2014, B.7