

Sjabloon – werkprotocol cultuurhistorie

Versie: 13-9-2022
 Adviseur: [REDACTED] staatsbosbeheer

In samenwerking met: [REDACTED] Staatsbosbeheer

Gebied: Groote Peel
 Landschapstype: Hoogveen
 Archeologische/

cultuurhistorische waarden:

Het veengebied van de Peel is lange tijd onaantrekkelijk geweest voor bewoning. Archeologische vondsten zijn voornamelijk gedaan op dekzandruggen langs de rand. Wel zijn op verschillende plaatsen werktuigen gevonden van jagers-verzamelaars uit de oude- en middensteentijd. In deze vroege perioden was de Peel nog niet bedekt met veen. Rondom de Peel vinden we een ring van dorpen op de hogere zandgronden die al in de middeleeuwen zijn ontstaan. De uitgestrekte heidevelden en veengebieden brachten specifieke vormen van bedrijvigheid met zich mee (imkerij, kleinschalige lakennijverheid). De boeren gebruikten de randen van de Peel om hun vee te weiden en om strooisel te winnen voor de potstallen. Vanaf de middeleeuwen tot omstreeks 1850 werd op bescheiden schaal turf gestoken uit dagveenputten. Middels de peelbanen was de Groote Peel toegankelijk.

Karakteristiek:

De Groote Peel kent verschillen van ontginning tussen het Brabantse en Limburgse zijde. De Limburgs kant wordt gekenmerkt door peelbanen. De Brabantse zijde werd planmatiger ontgonnen.

Geplande Werkzaamheden	Toelichting werkzaamheden	Impact op cultuurhistorie	Toelichting op impact	Vergunning cultuurhistorie	Planaanpassing nodig?	Vervolg onderzoek?	Aandachtspunten bij uitvoerende werkzaamheden
Grondaanvulling Meerbaansblaak	In de zuidelijke punt van het Meerbaansblaak is een diepere zandput aanwezig. Hier zijn ondoorlatende lagen doorsneden, waardoor ter plaatse water van het Meerbaansblaak (peelven) wegzijgt. Voor een kwaliteitsverbetering van Herstellende hoogvenen dient het zuidelijke deel van het Meerbaansblaak sterk te worden verondiept. In het kader van SPUK	Nee	Hoge archeologische waarden aanwezig aan de zuidzijde van Meerbaansblaak (IKAW) In de omgeving zijn geen ARCHIS meldingen of AMK terreinen bekend. Omdat er in het gebied niet wordt gegraven hebben de werkzaamheden geen impact op archeologische of	Te beoordelen door gemeente	Nee	Nee	<ul style="list-style-type: none"> - Maak bij voorkeur gebruik van gebiedseigen grond - Indien grond wordt aangevoerd dient dit vrij te zijn van archeologische resten.

	<p>Limburg worden bovenstaande maatregel genomen.</p> <p>(vermoedelijk is de put in het verleden door de brandweer gemaakt als buswatervoorziening).</p>		<p>aardkundige waarden.</p> <p>Het landschap blijft na uitvoering van werkzaamheden qua uiterlijk gelijk. Hoewel de oever wordt verondiept blijft het open water intact. De werkzaamheden hebben geen impact op cultuurhistorische of landschappelijke waarden.</p>				
--	--	--	---	--	--	--	--

Gebruikte bronnen:

- Panorama Landschap: https://rce.webgispublisher.nl/user/uploads/pdfs/panoramalandschap/77_De_Peel.pdf
- CMSi beheerplan Staatsbosbeheer Peelvenen
- ARCHIS
- Archeologie in Nederland - AMK en IKAW <https://rce.webgispublisher.nl/Viewer.aspx?map=Archeologie%2Din%2DNederland>
- Renes, J., Landschappen van Peel en Maas

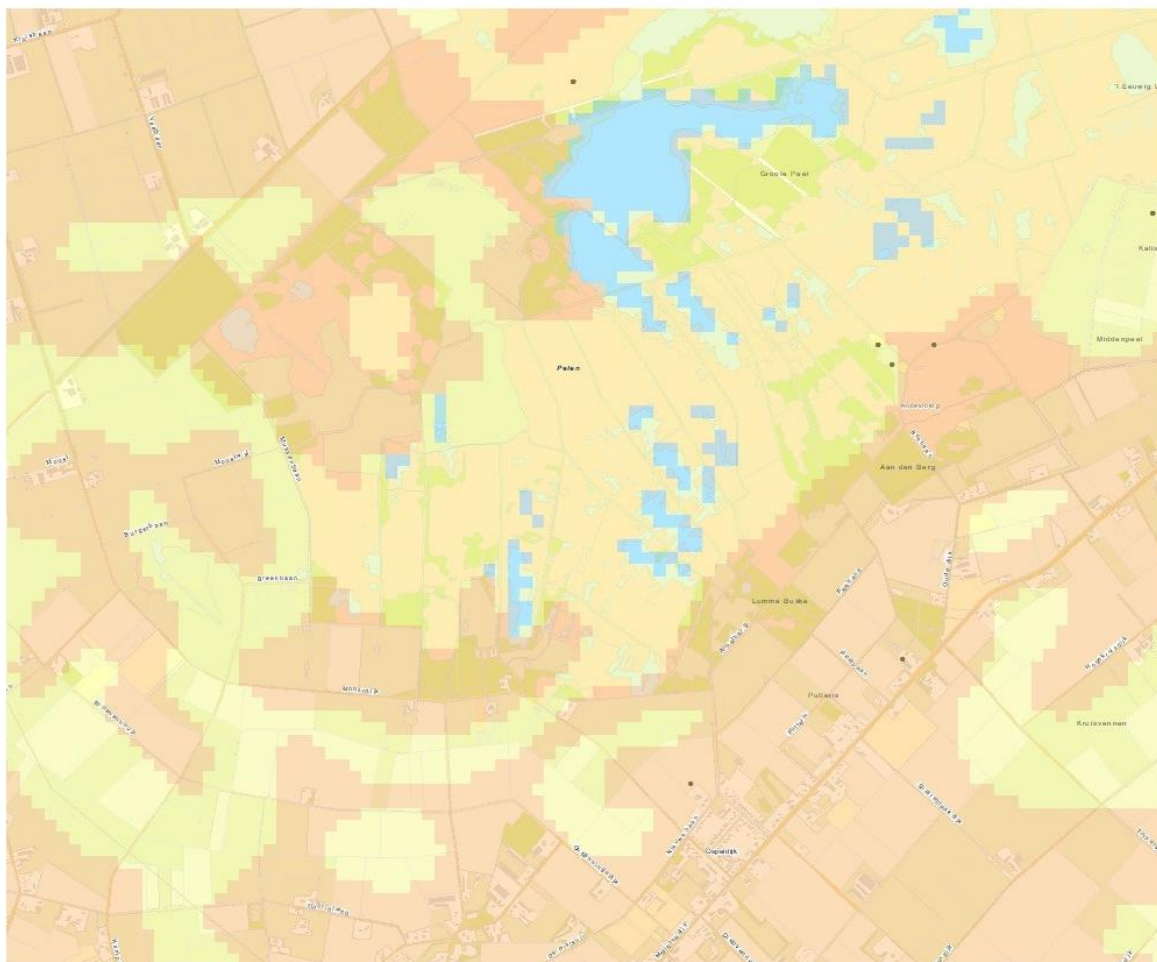

Afb. 1 archeologische waarden volgens IKAW, ARCHIS en AMK