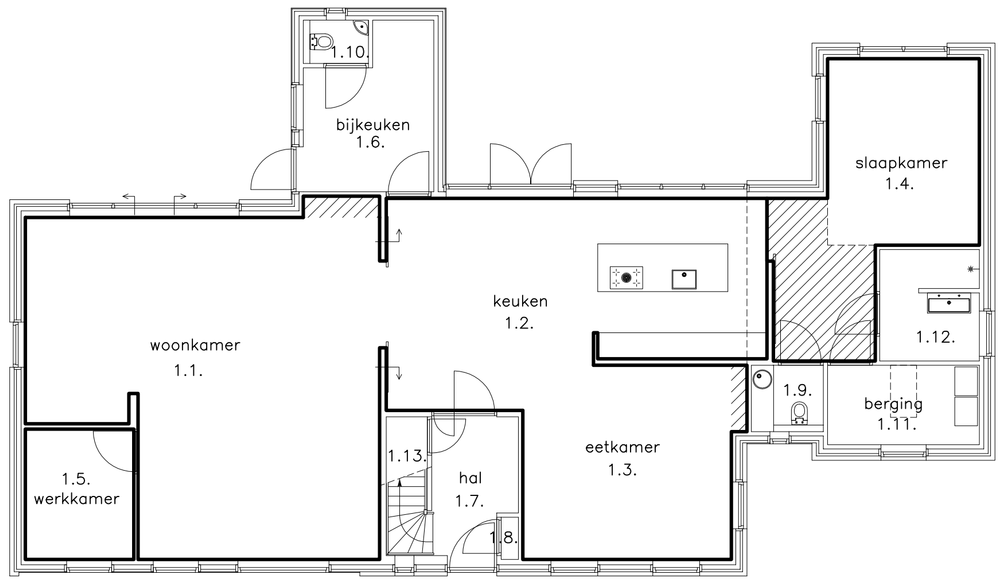


## BEGANE GROND
gebruiks– en functiegebieden (functieruimten)

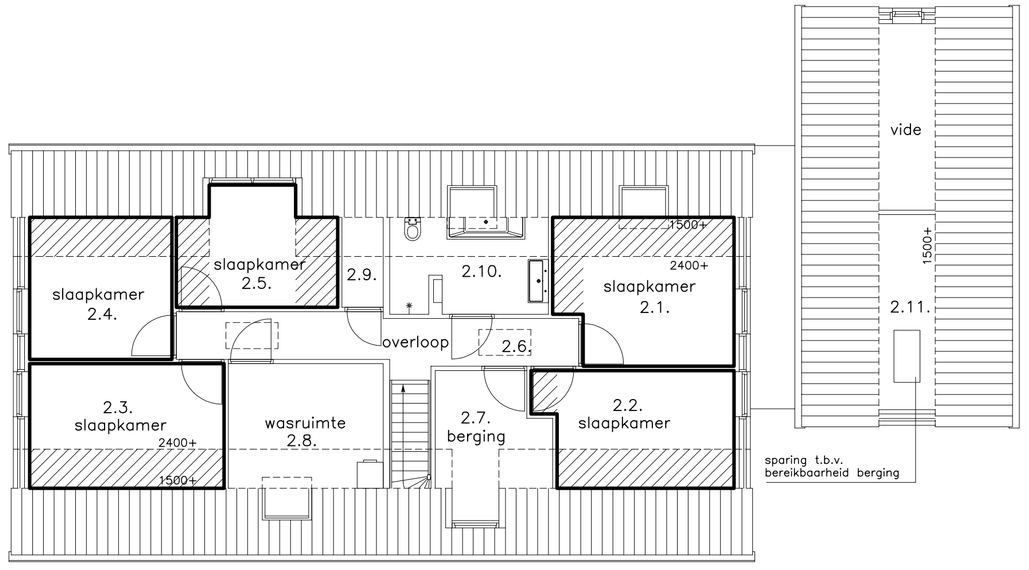


## VERDIEPING
gebruiks– en functiegebieden (functieruimten)

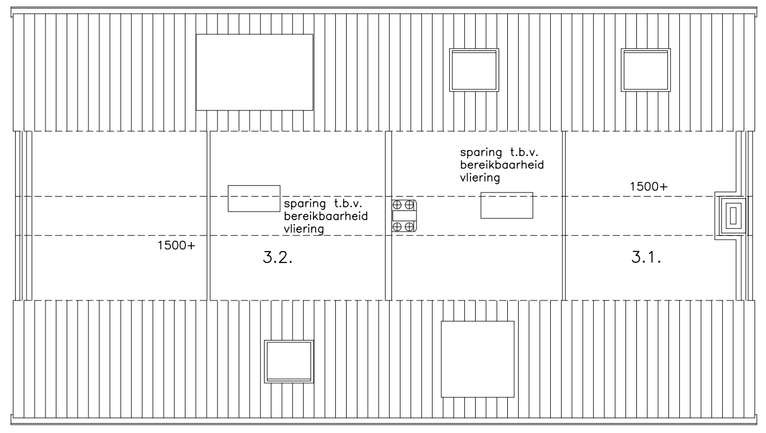


## VLIERING
gebruiks– en functiegebieden (functieruimten)

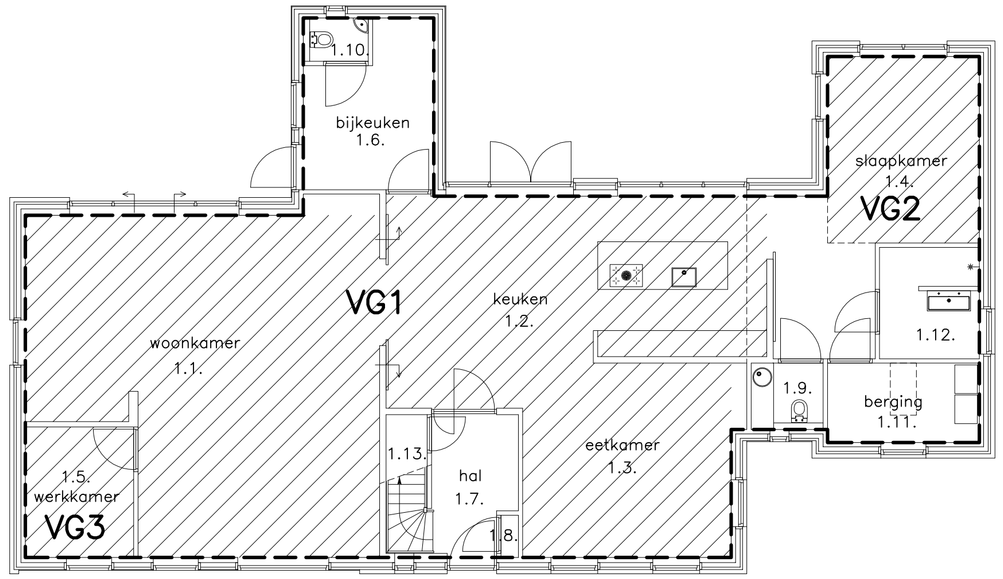


## BEGANE GROND
oppervlakten verblijfsgebieden en –ruimten

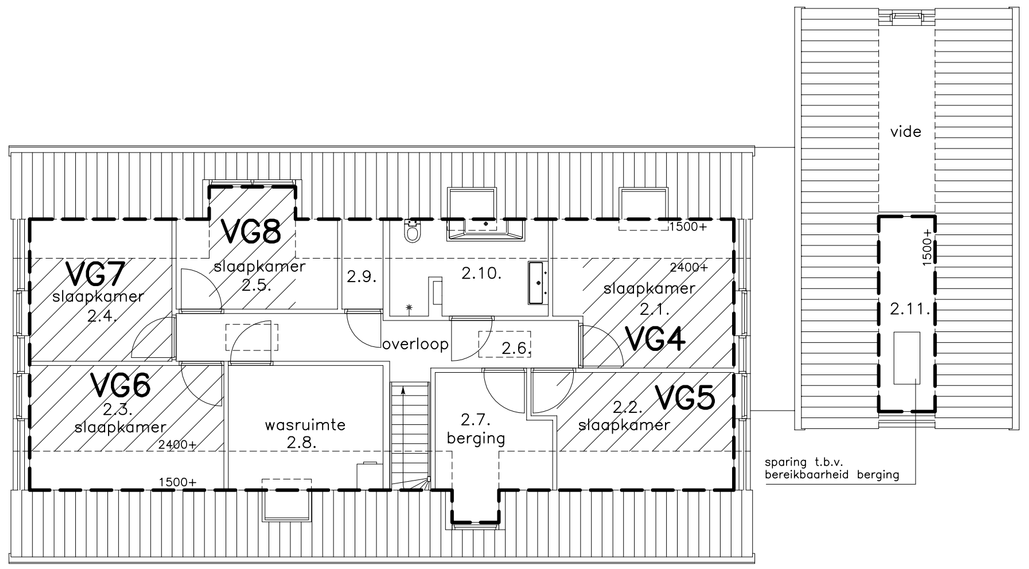


## VERDIEPING
oppervlakten verblijfsgebieden en –ruimten

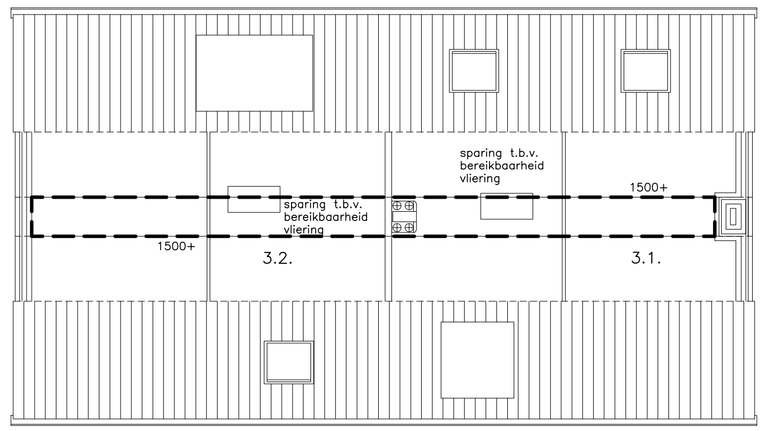


## VLIERING
oppervlakten verblijfsgebieden en –ruimten

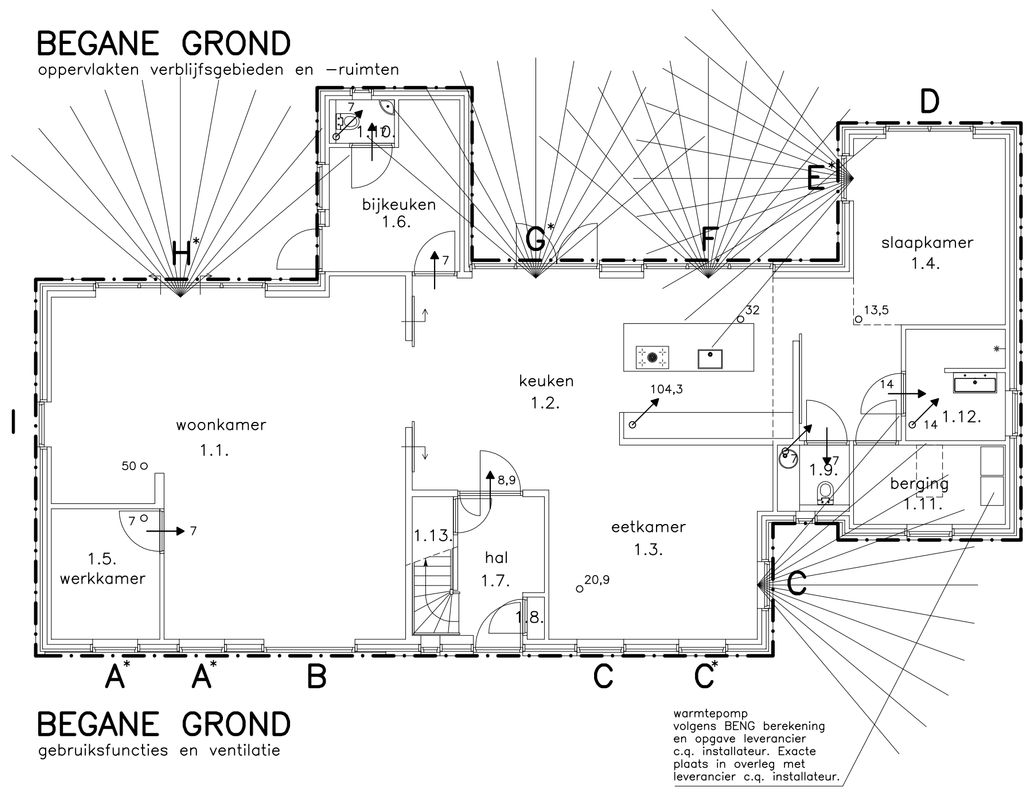


## BEGANE GROND
gebruiksfuncties en ventilatie

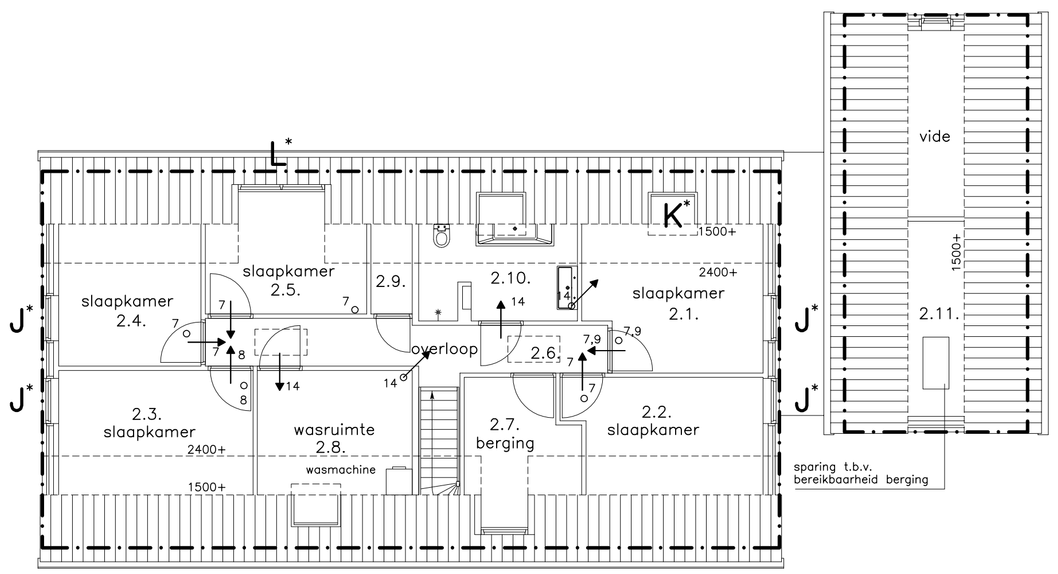


## VERDIEPING
gebruiksfuncties en ventilatie

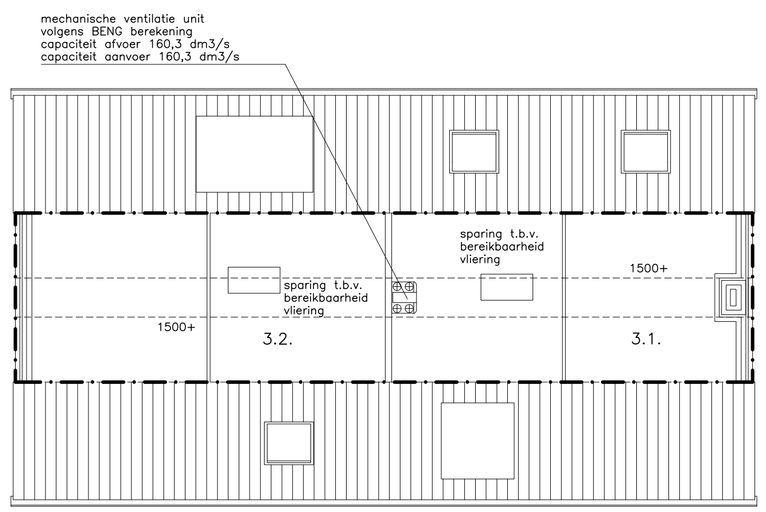


## VLIERING
gebruiksfuncties en ventilatie

verblijfsgebieden woonfunctie

functiegebieden en –ruimten

woonfunctie

gebruiksoppervlakte t.b.v. woonfunctie

gebruiksgebieden

mechanische ventilatie toevoer

mechanische ventilatie afvoer

ventilatiestroom

spuimogelijkheid

1.1. woonkamer
1.2. keuken
1.3. eetkamer
1.4. slaapkamer
1.5. werkkamer
1.6. bijkeuken
1.7. hal
1.8 meterkast
1.9. w.c.
1.10. w.c.
1.11. berging
1.12. badkamer
1.13. kast

2.1. slaapkamer
2.2. slaapkamer
2.3. slaapkamer
2.4. slaapkamer
2.5. slaapkamer
2.6. overloop
2.7. berging
2.8. wasruimte
2.9. kast
2.10. badkamer
2.11. berging

3.1. vliering
3.2. vliering

MANDERS ARCHITECTEN BNA
IR. DON WAGEMAKERS

**Opdrachtgever:** **Familie Manders, Vlinderlaan 90, 5731 ZK Mierlo**
**Telefoon: 06-15516293**
**Project:** **Bouwplan voor de bouw van een woonhuis in Neerkant**
**Onderdeel:** **Bestektekening bouwbesluittoets**

**Getekend:** **Don Wagemakers**
**Schaal:** **1 : 100**
**Datum:** **12 oktober 2022**
**Werk nr.:** **5217-22**
**Tekening nr.:** **04 B**

adres Welth. Den Oudenstraat 4
5706 ST Helmond
telefoon 0492-345041
e-mail info@manders-architecten.nl
internet www.manders-architecten.nl
bank NL61 RABO 0104 1401 94
kvk Oost-Brabant 51642468
btw nr. NL 0018.16.574.B63