

Bijlage 1: Overzichtslijst met locaties incl. kenmerken

- 1 Laadpaal aan Gieterijstraat nabij kruising Fitterstraat te Leiden (kenmerk: PNC-RP-22-1374) pp. 3-4
- 1 Laadpaal aan Lammenschansweg nabij perceel 42 te Leiden (kenmerk: OPC-RP-22-644) pp. 5-6
- 1 Laadpaal aan Rijnsburgerweg nabij perceel 130 te Leiden (kenmerk: CC-140) pp. 7-8
- 1 Laadpaal aan Falckstraat nabij kruising Willem de Zwijgerlaan te Leiden (kenmerk: OPC-RP-22-746) pp. 9-10
- 1 Laadpaal aan De Laat de Kanterstraat nabij kruising De Ridderstraat te Leiden (kenmerk: PNC-RP-22-1649) pp. 11-12
- 1 Laadpaal aan Apothekersdijk nabij perceel 9 te Leiden (kenmerk: PNC-RP-22-1560) pp. 13-14
- 1 Laadpaal aan Boerhaavelaan nabij perceel 116 te Leiden (kenmerk: OPC-RP-22-759) pp. 15-16
- 1 Laadpaal aan Anne Frankweg nabij perceel 32 te Leiden (kenmerk: CC-175) pp. 17-18
- 1 Laadpaal aan Elisabeth Brugsmastraat nabij kruising Zuster Reichertstraat te Leiden (kenmerk: PNC-RP-22-1702) pp. 19-20
- 1 Laadpaal aan Professorenpad nabij kruising Franchimontlaan te Leiden (kenmerk: CC-169) pp. 21-22
- 1 Laadpaal aan Timorstraat nabij perceel 50 te Leiden (kenmerk: OPC-RP-22-777) pp. 23-24
- 1 Laadpaal aan Tine van Dethstaat nabij kruising Jo de Clerstraat te Leiden (kenmerk: PNC-RP-22-1741) pp. 25-26
- 1 Laadpaal aan Nieuwsteeg nabij perceel 43 te Leiden (kenmerk: PNC-RP-22-1628) pp. 27-28
- 1 Laadpaal aan Doezastraat nabij perceel 34 te Leiden (kenmerk: OPC-RP-22-667) pp. 29-30
- 1 Laadpaal aan Ijsbaan nabij kruising Nannie van Wehlstraat te Leiden (kenmerk: PNC-RP-22-1739) pp. 31-32
- 1 Laadpaal aan Surinamestraat nabij kruising Sumatrastraat te Leiden (kenmerk: OPC-RP-22-588) pp. 33-34
- 1 Laadpaal aan Truus Smuldersstraat nabij kruising Hannie Schaftstraat te Leiden (kenmerk: CC-198) pp. 35-36
- 1 Laadpaal aan Van Ledenberchstraat nabij kruising Fagelstraat te Leiden (kenmerk: Stcrt-2016-36384) pp. 37-38

Bijlage 2: Bebordingstekeningen diverse voorgestelde locaties laadpalen te Leiden

**1 Laadpaal aan Gieterijstraat nabij kruising
Fitterstraat te Leiden (PNC-RP-22-1374)**

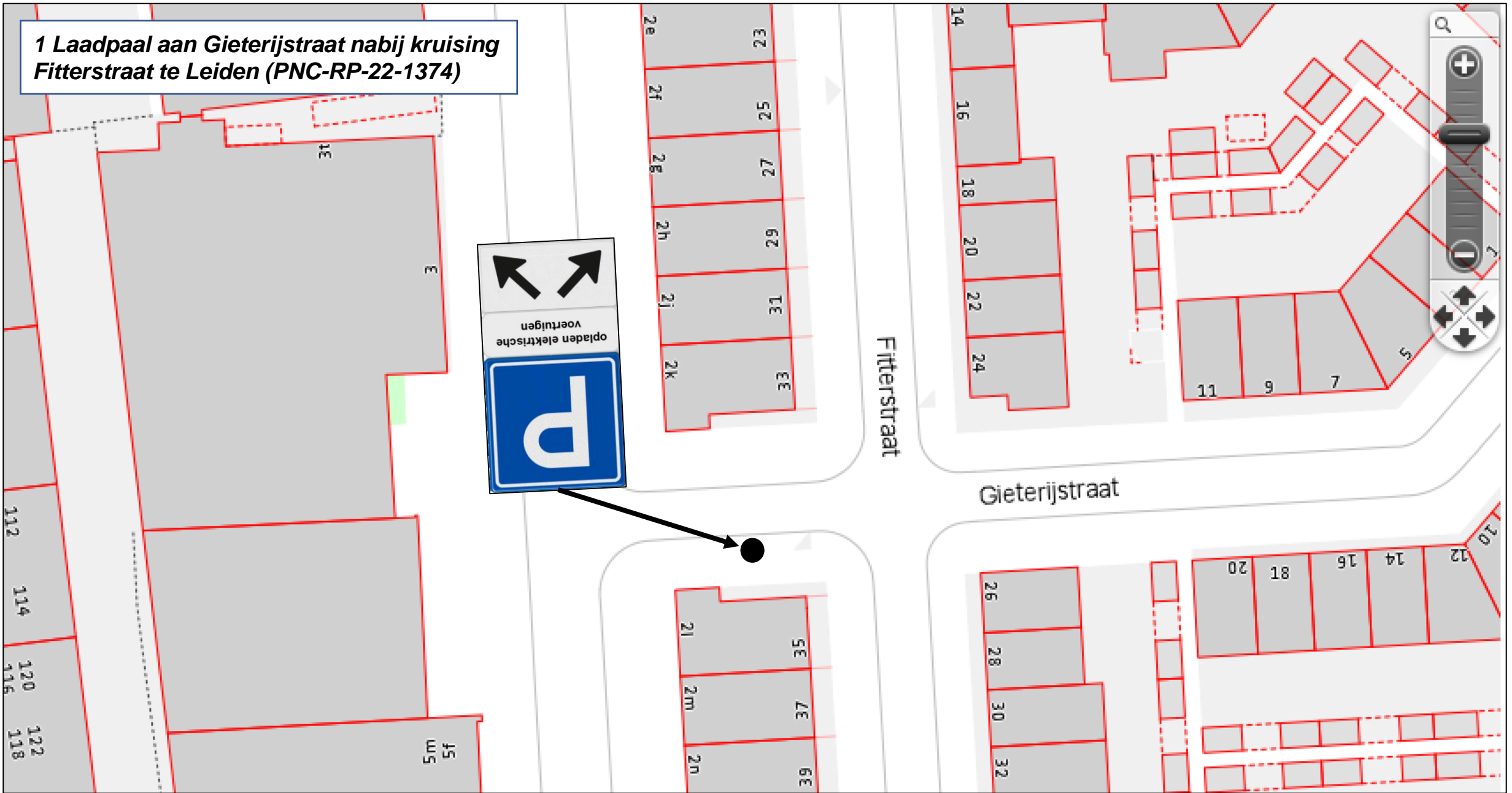

1 Laadpaal aan Gieterijstraat nabij kruising
Fitterstraat te Leiden (PNC-RP-22-1374)



35 37 39 37 B 37 C 35 B 35 C

2 N 2

Drukkerij De

1 Laadpaal aan Lammenschansweg nabij perceel 42 te Leiden (OPC-RP-22-644)

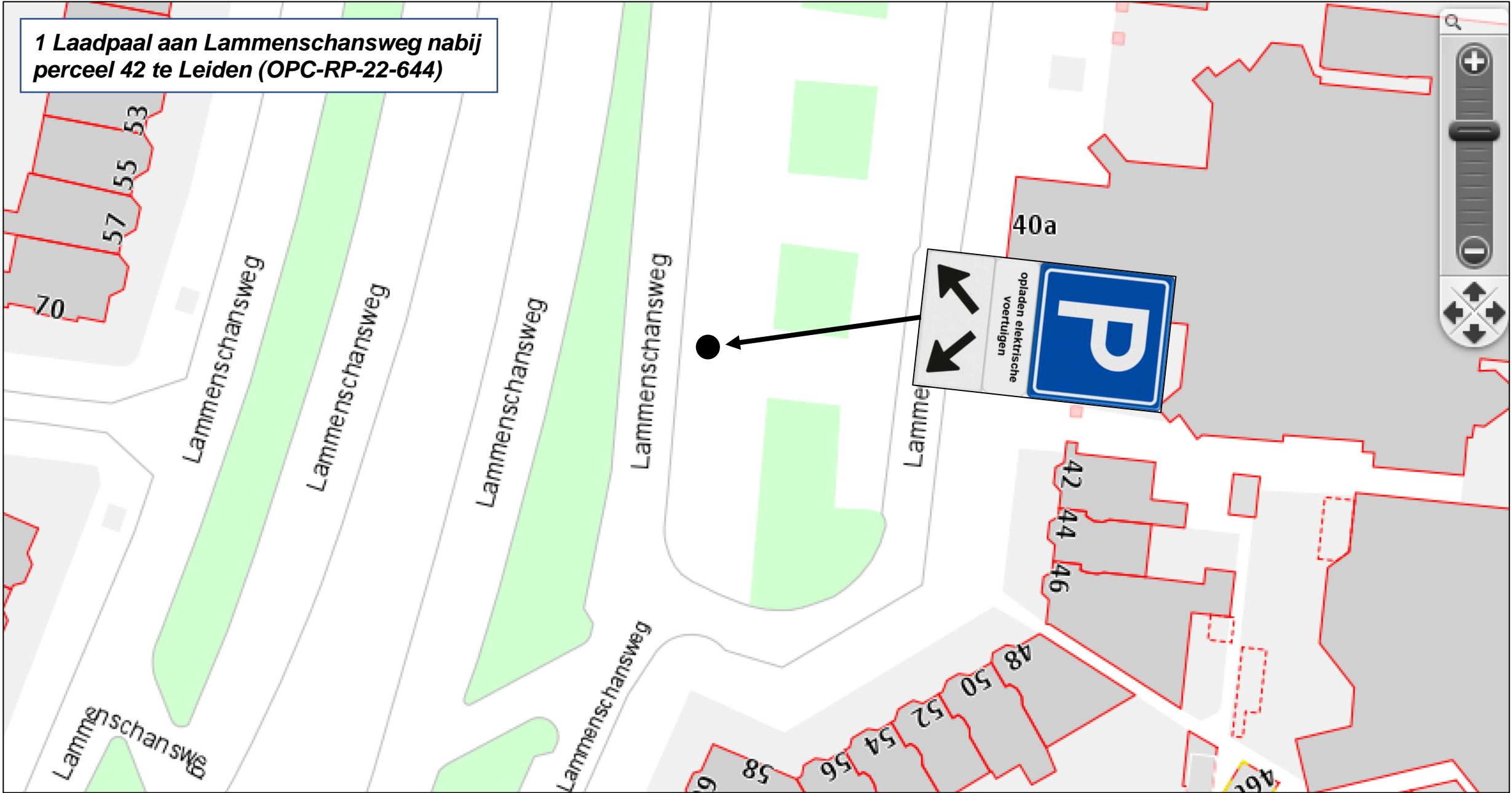

1 Laadpaal aan Lammenschansweg nabij
perceel 42 te Leiden (OPC-RP-22-644)

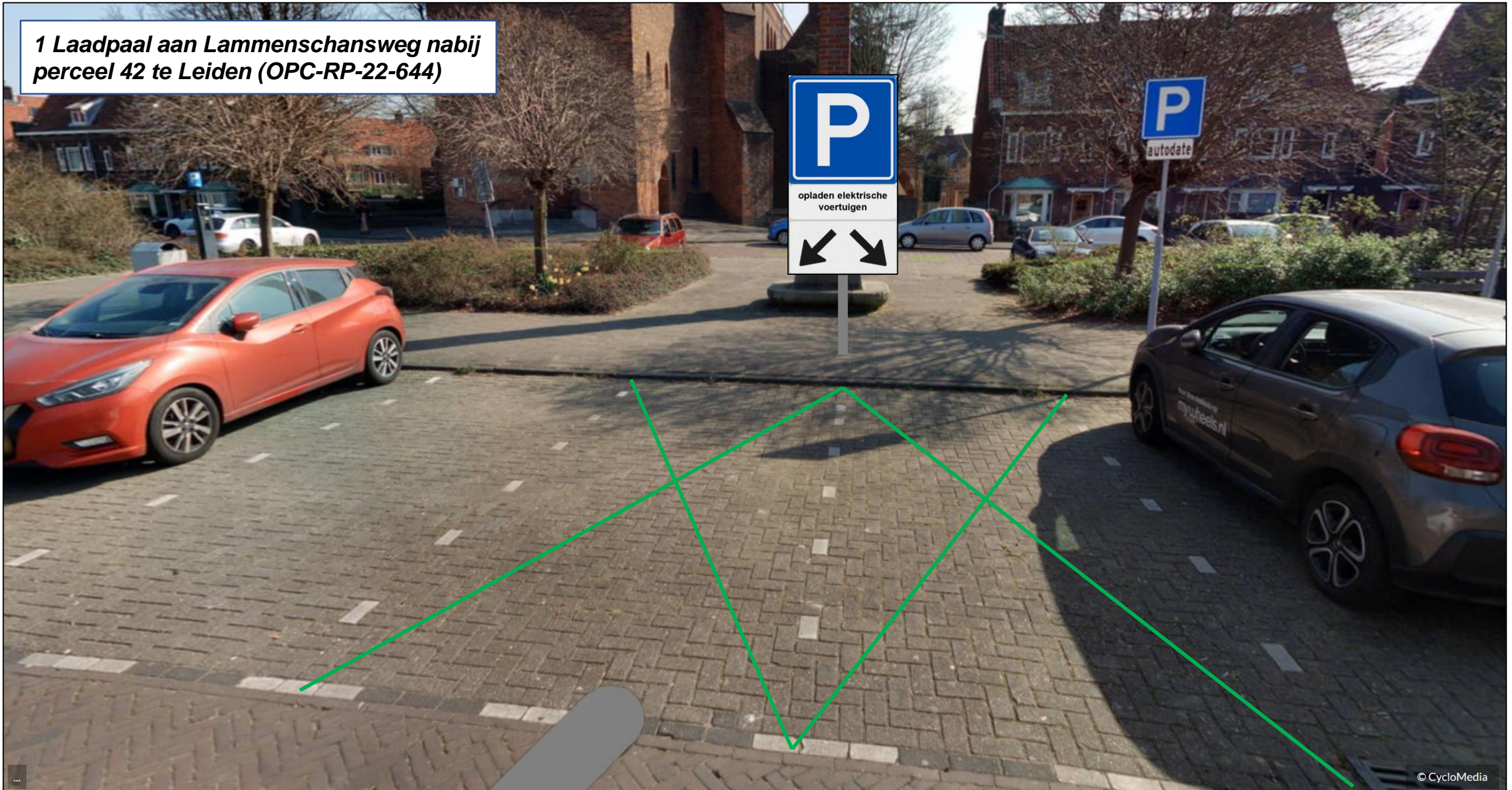

1 Laadpaal aan Rijnsburgerweg nabij
perceel 130 te Leiden (CC-140)

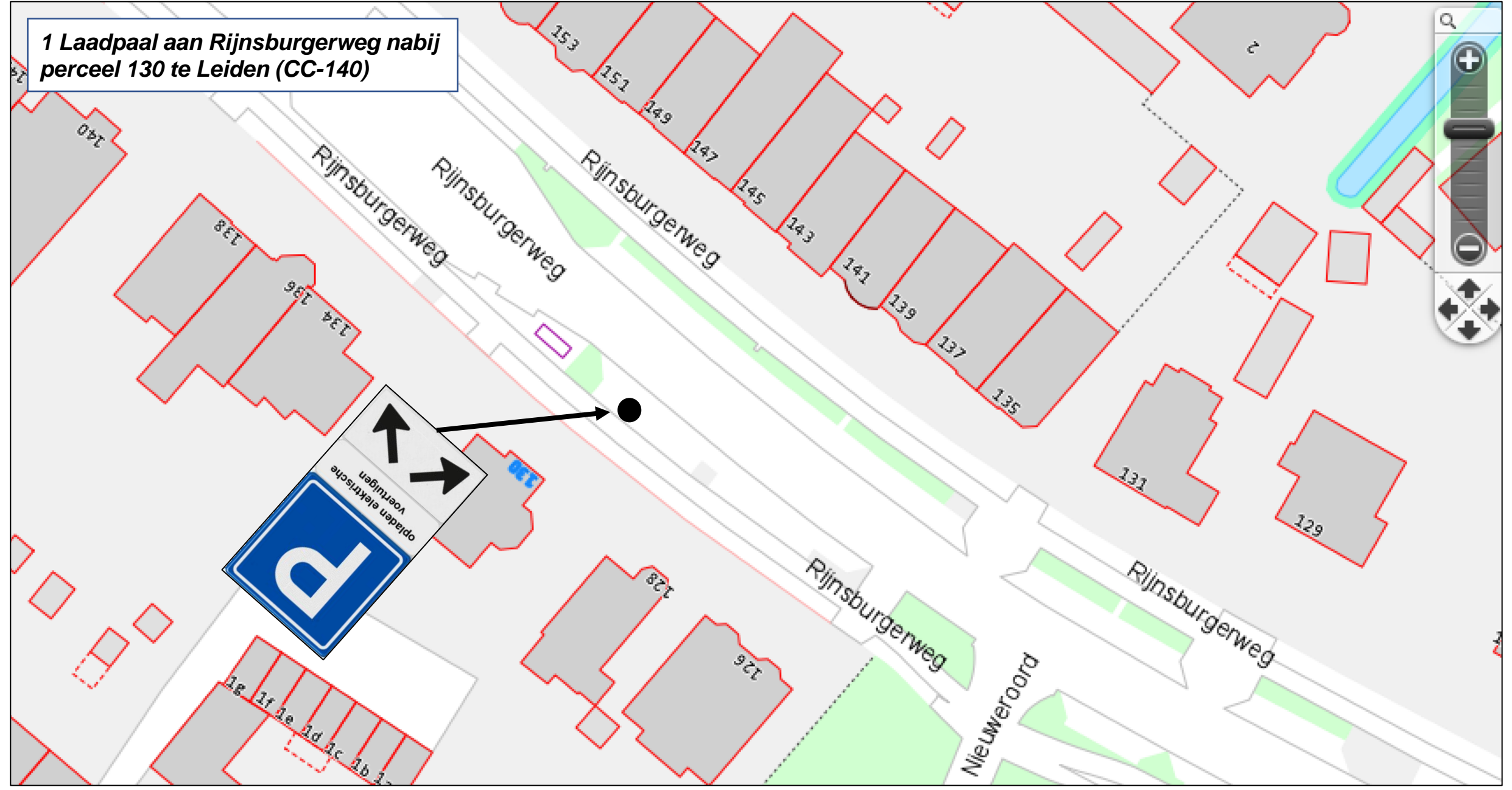

1 Laadpaal aan Rijnsburgerweg nabij perceel 130 te Leiden (CC-140)

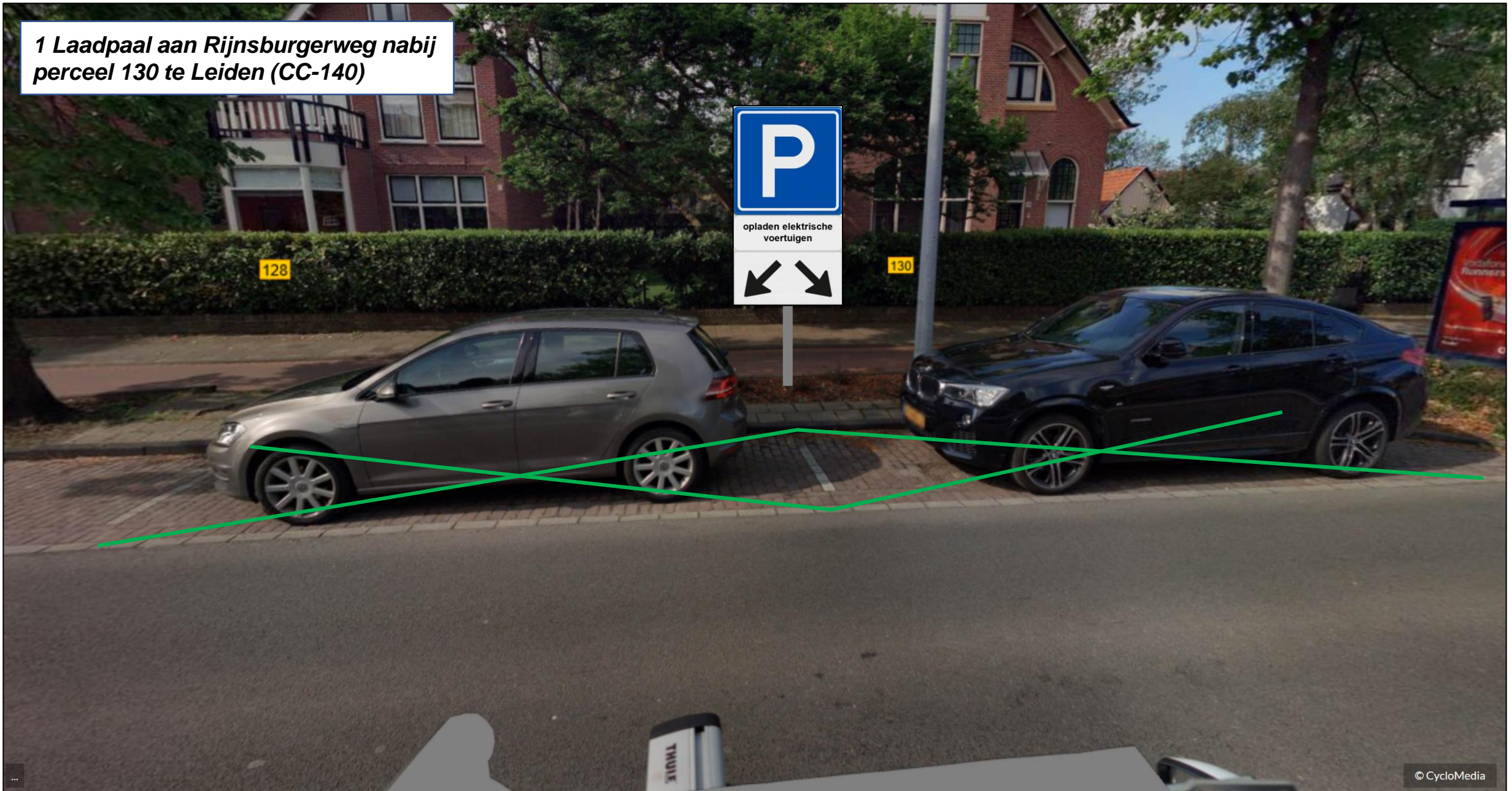

1 Laadpaal aan Falckstraat nabij kruising Willem de Zwijgerlaan te Leiden (OPC-RP-22-746)

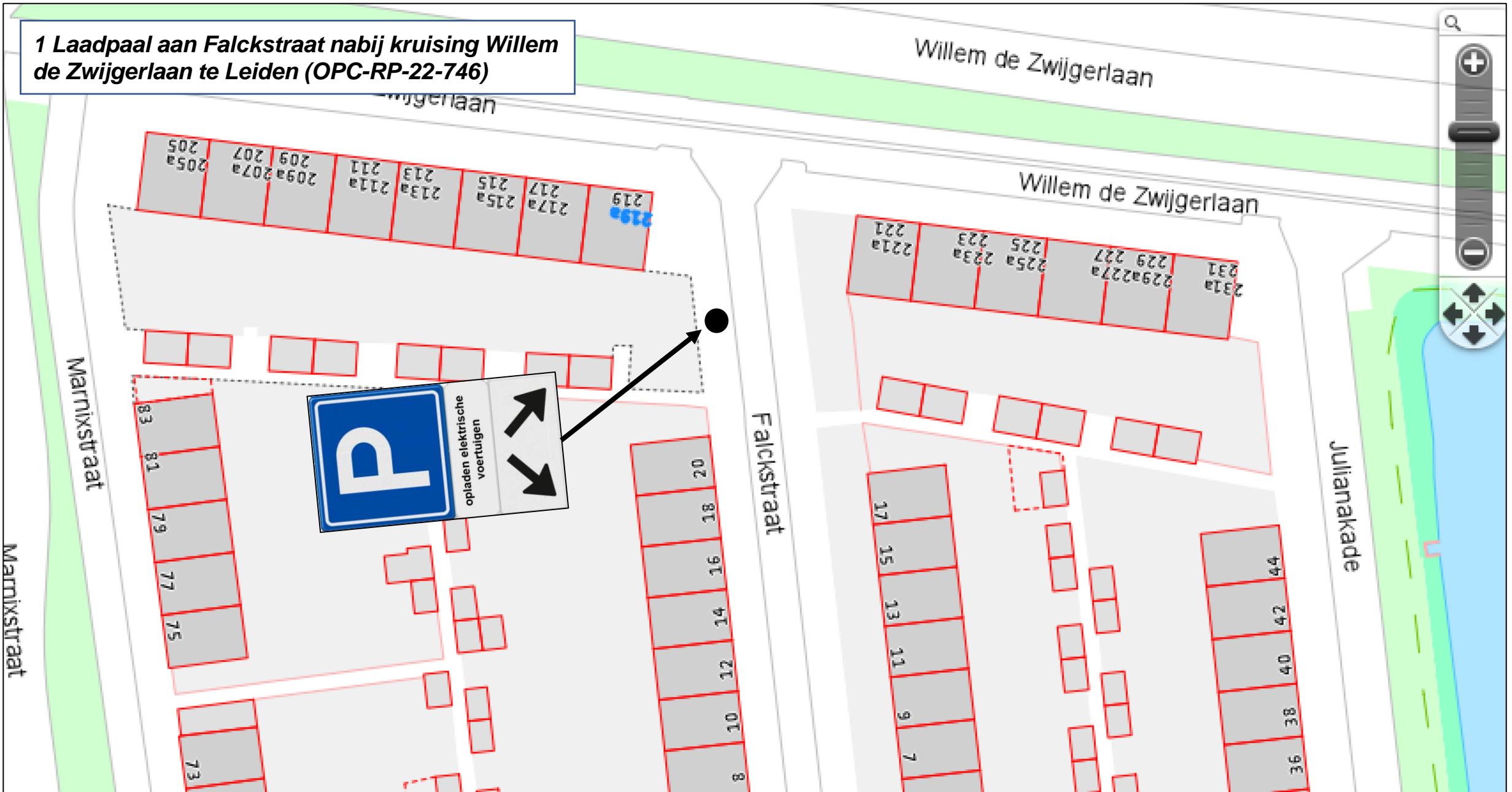

1 Laadpaal aan Falckstraat nabij kruising Willem de Zwijgerlaan te Leiden (OPC-RP-22-746)



215 A 217 A 217

219 A 219

**1 Laadpaal aan De Laat de Kanterstraat nabij kruising
De Ridderstraat te Leiden (PNC-RP-22-1649)**

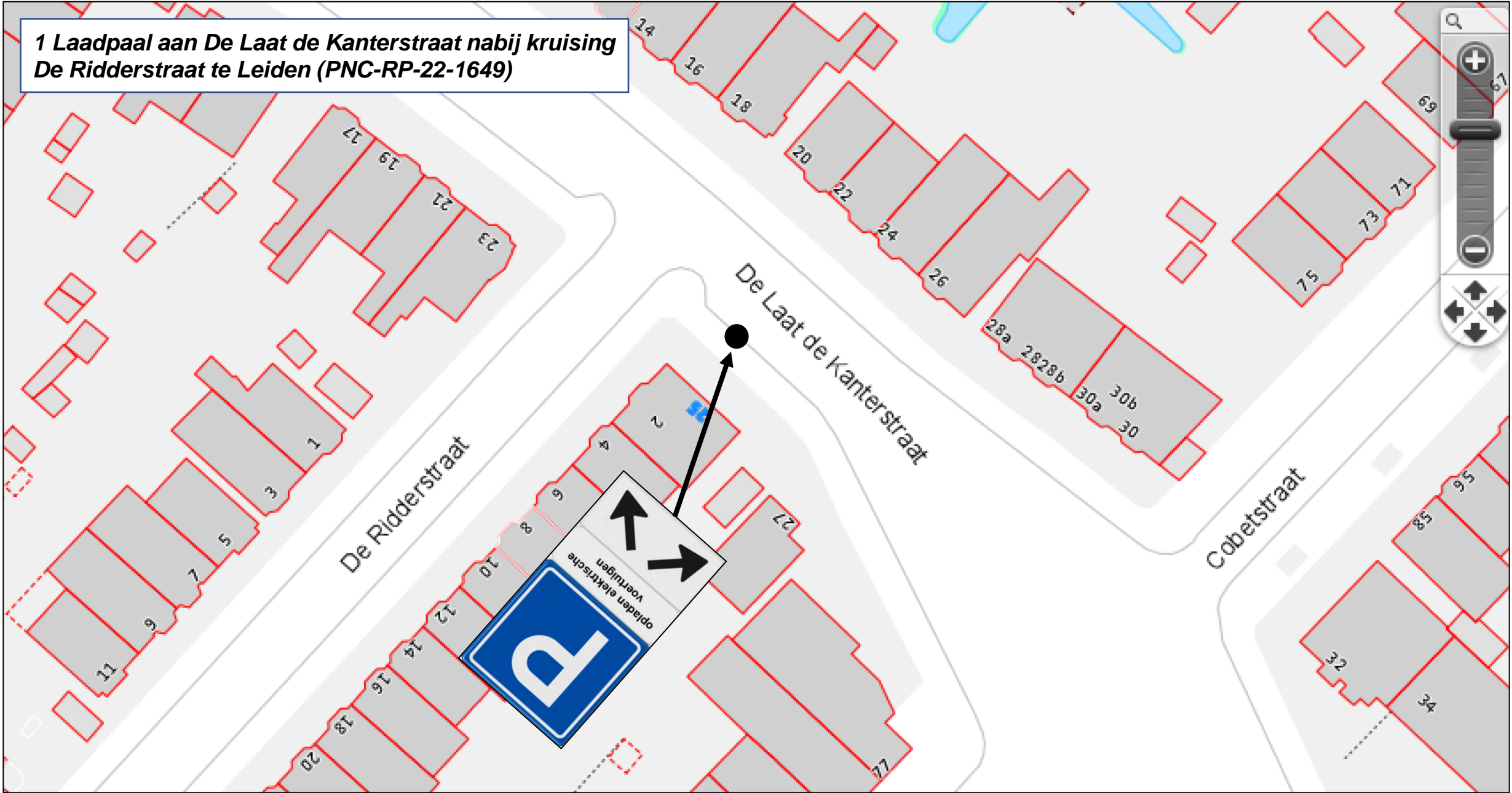

**1 Laadpaal aan De Laat de Kanterstraat nabij kruising
De Ridderstraat te Leiden (PNC-RP-22-1649)**

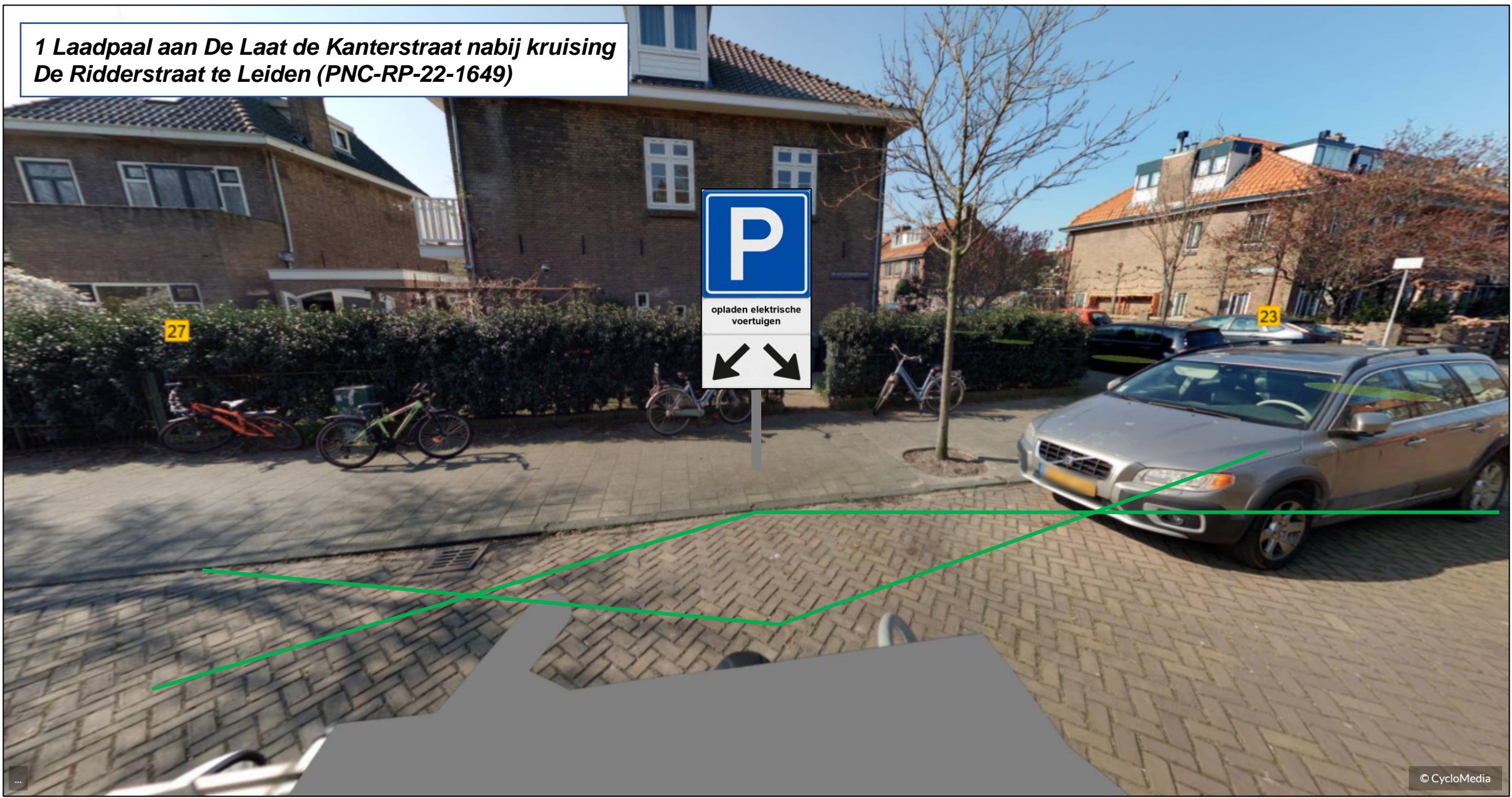

1 Laadpaal aan Apothekersdijk nabij perceel 9 te Leiden (PNC-RP-22-1560)

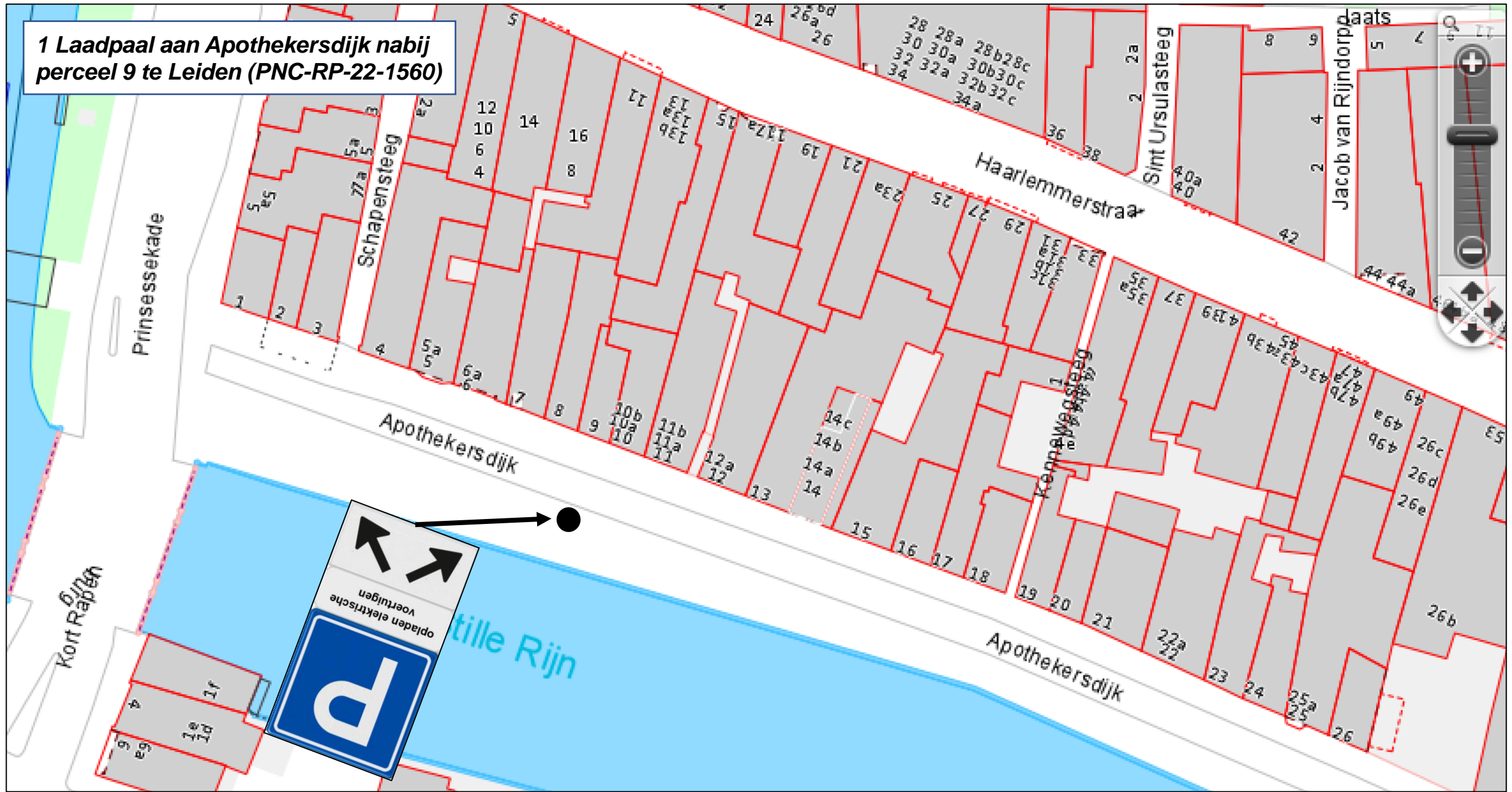

1 Laadpaal aan Apothekersdijk nabij perceel 9 te Leiden (PNC-RP-22-1560)

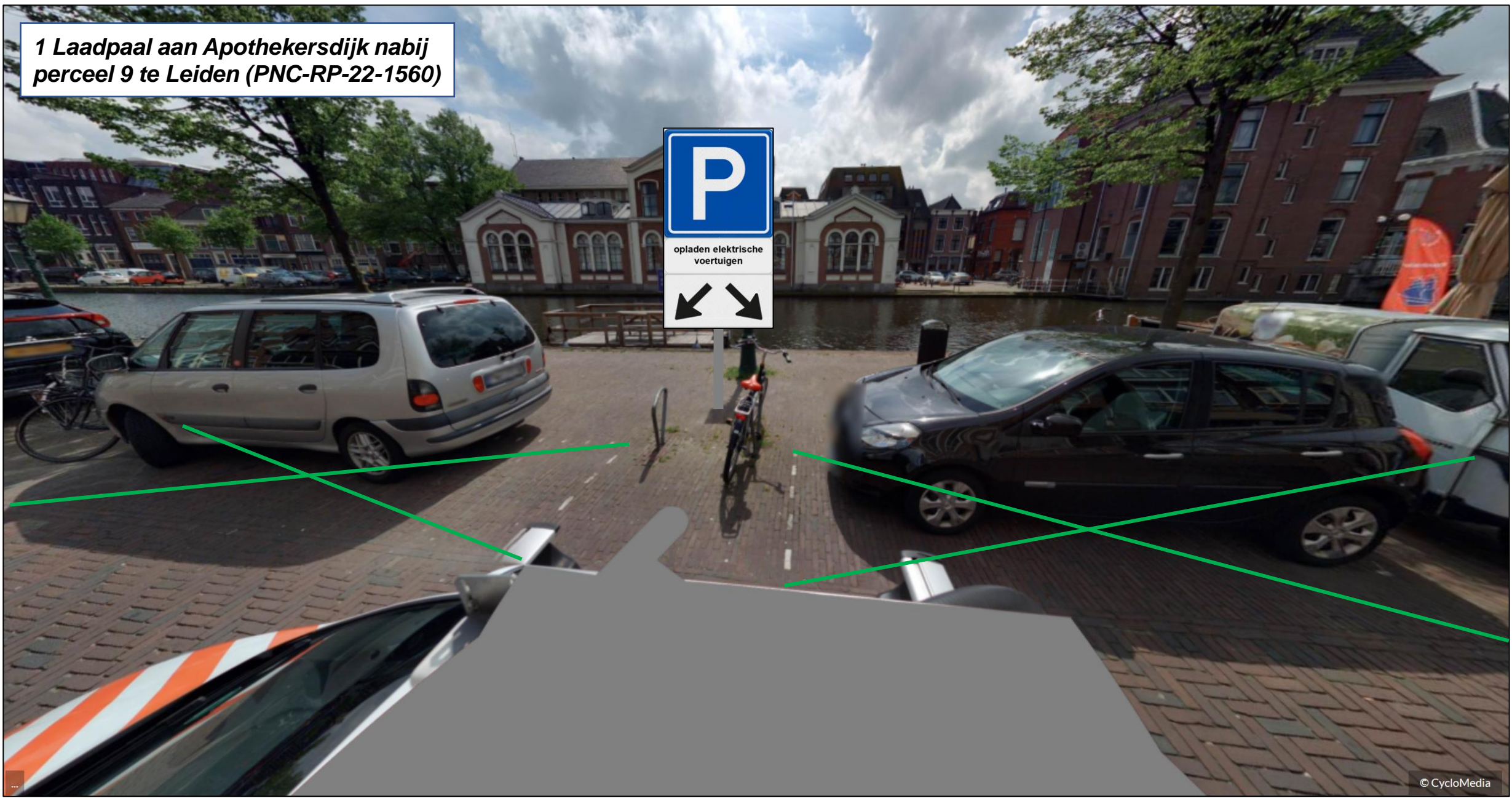

1 Laadpaal aan Boerhaavelaan nabij perceel 116 te Leiden (OPC-RP-22-759)

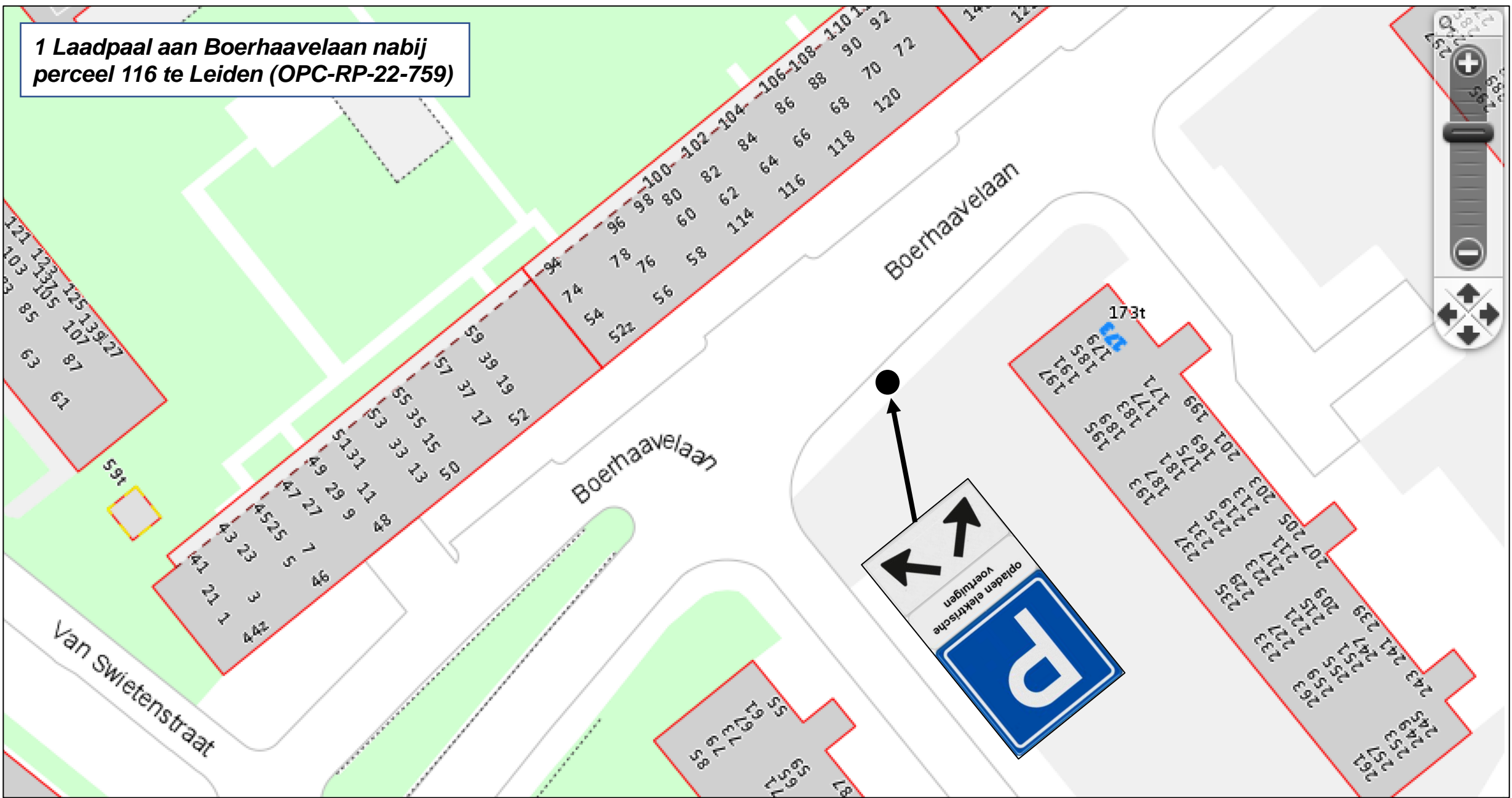

**1 Laadpaal aan Boerhaavelaan nabij
perceel 116 te Leiden (OPC-RP-22-759)**



1 Laadpaal aan Anne Frankweg nabij perceel 32 te Leiden (CC-175)

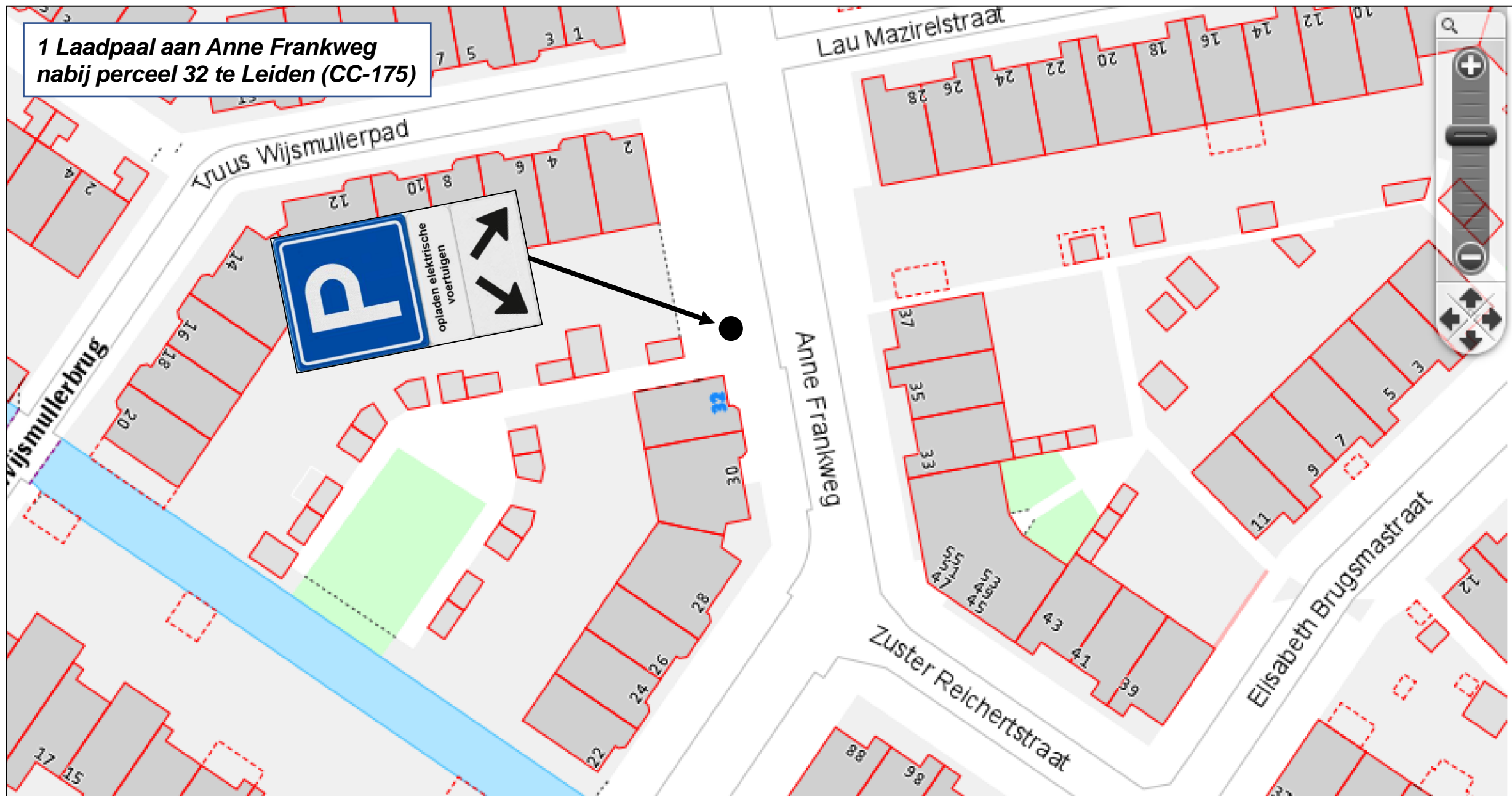

**1 Laadpaal aan Anne Frankweg
nabij perceel 32 te Leiden (CC-175)**

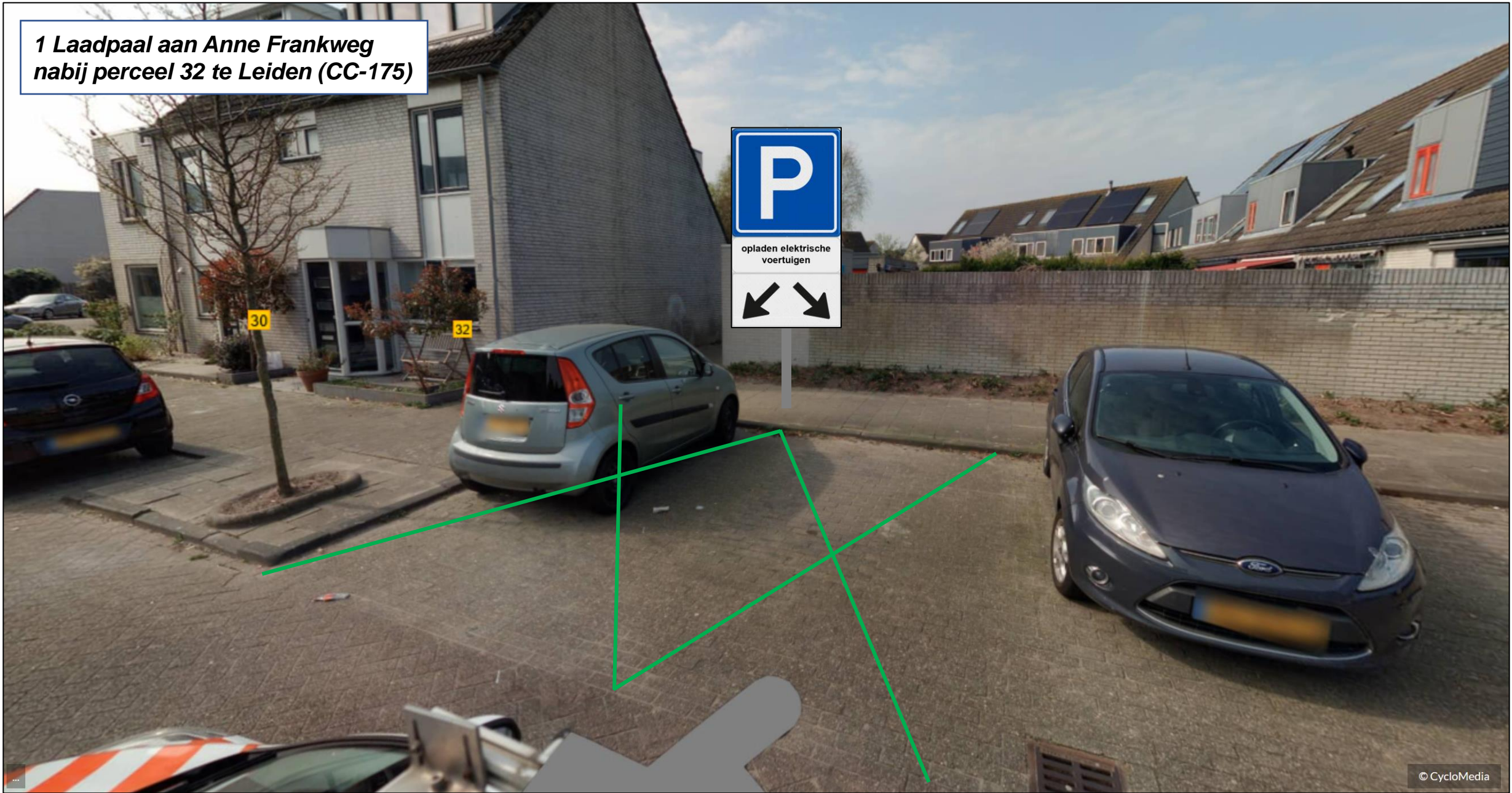

1 Laadpaal aan Elisabeth Brugmastraat nabij kruising Zuster Reichertstraat te Leiden (PNC-RP-22-1702)

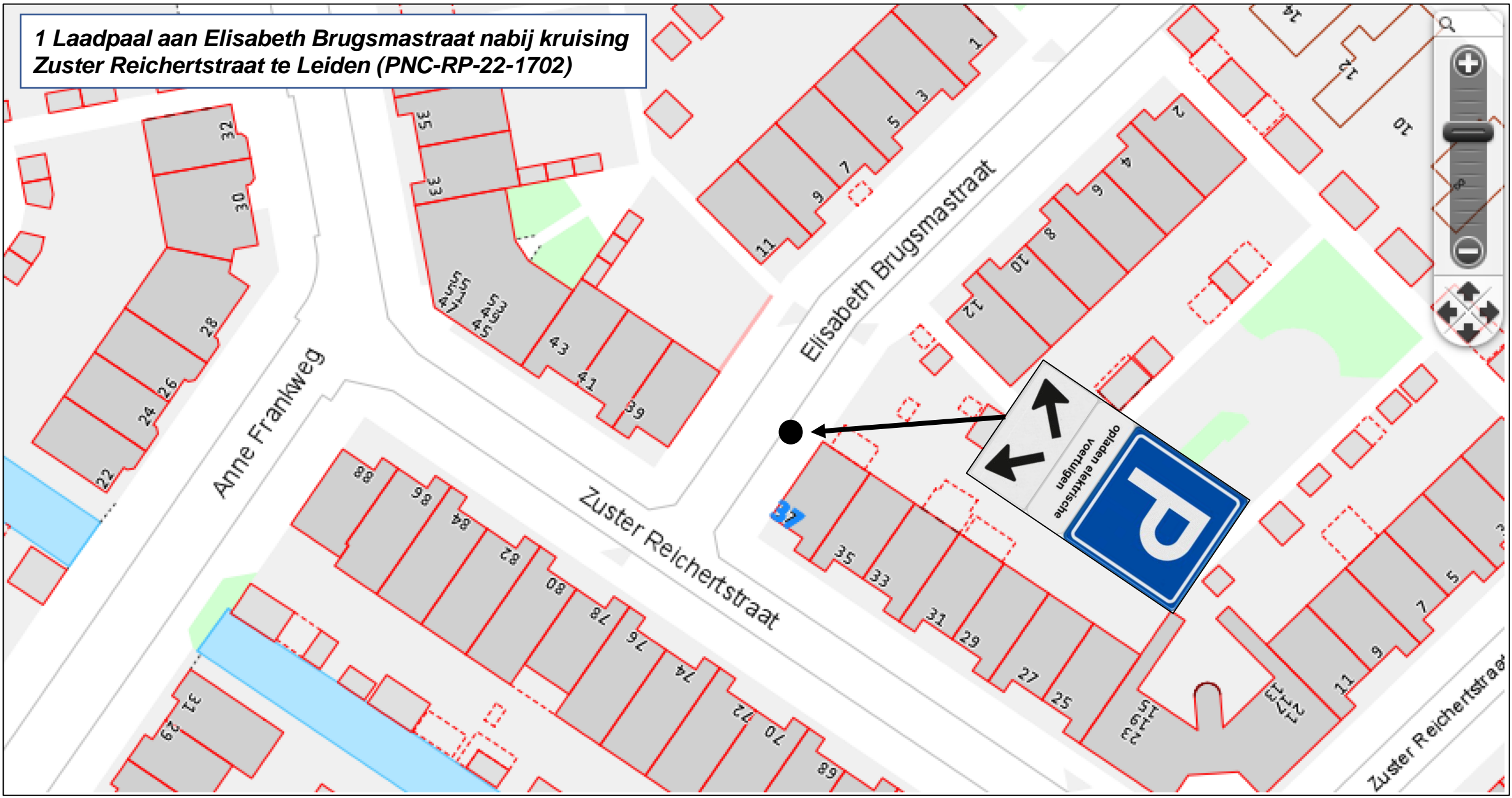

**1 Laadpaal aan Elisabeth Brugsmastraat nabij kruising
Zuster Reichertstraat te Leiden (PNC-RP-22-1702)**

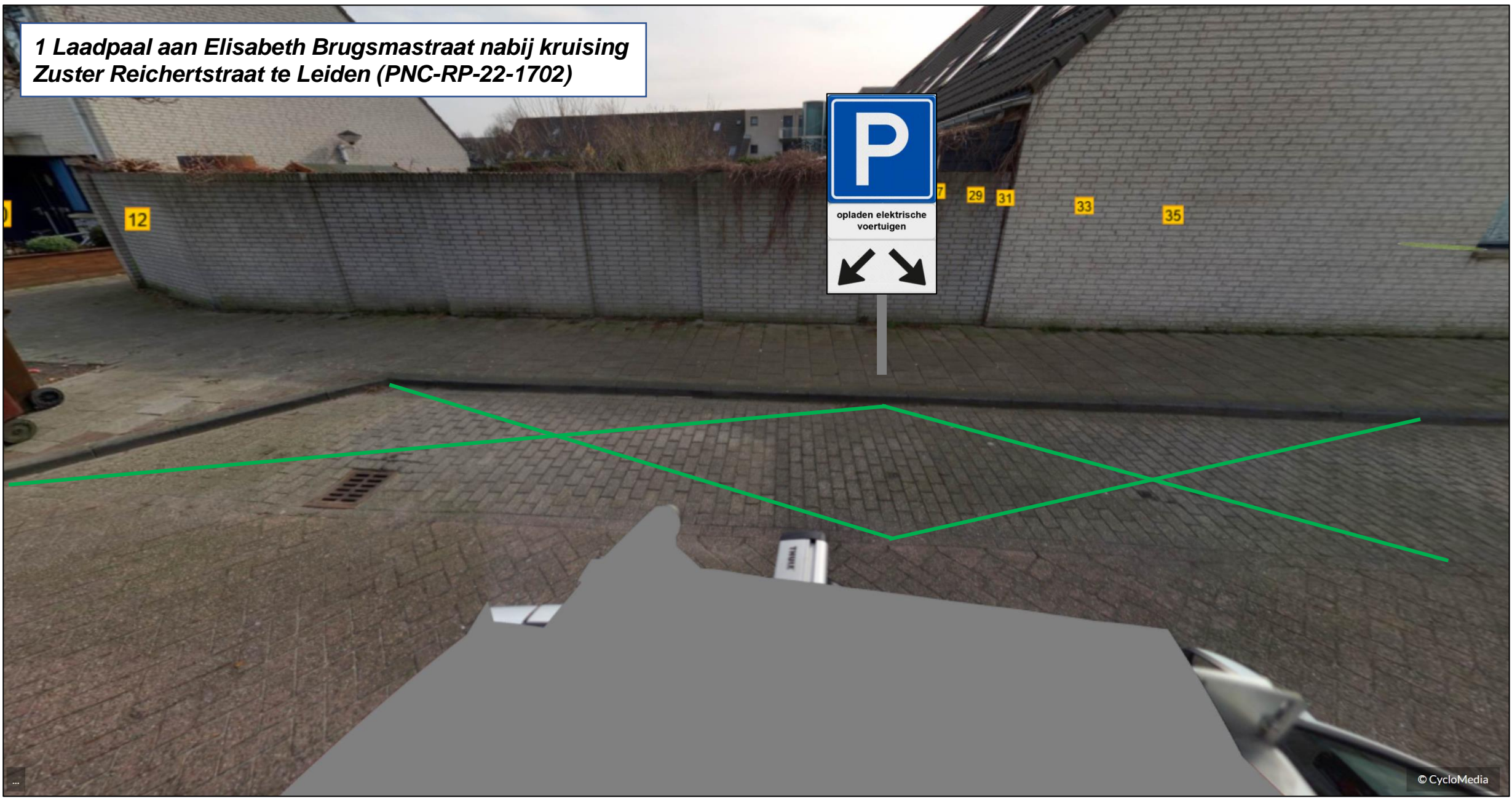

1 Laadpaal aan Professorenpad nabij kruising Franchimontlaan te Leiden (CC-169)

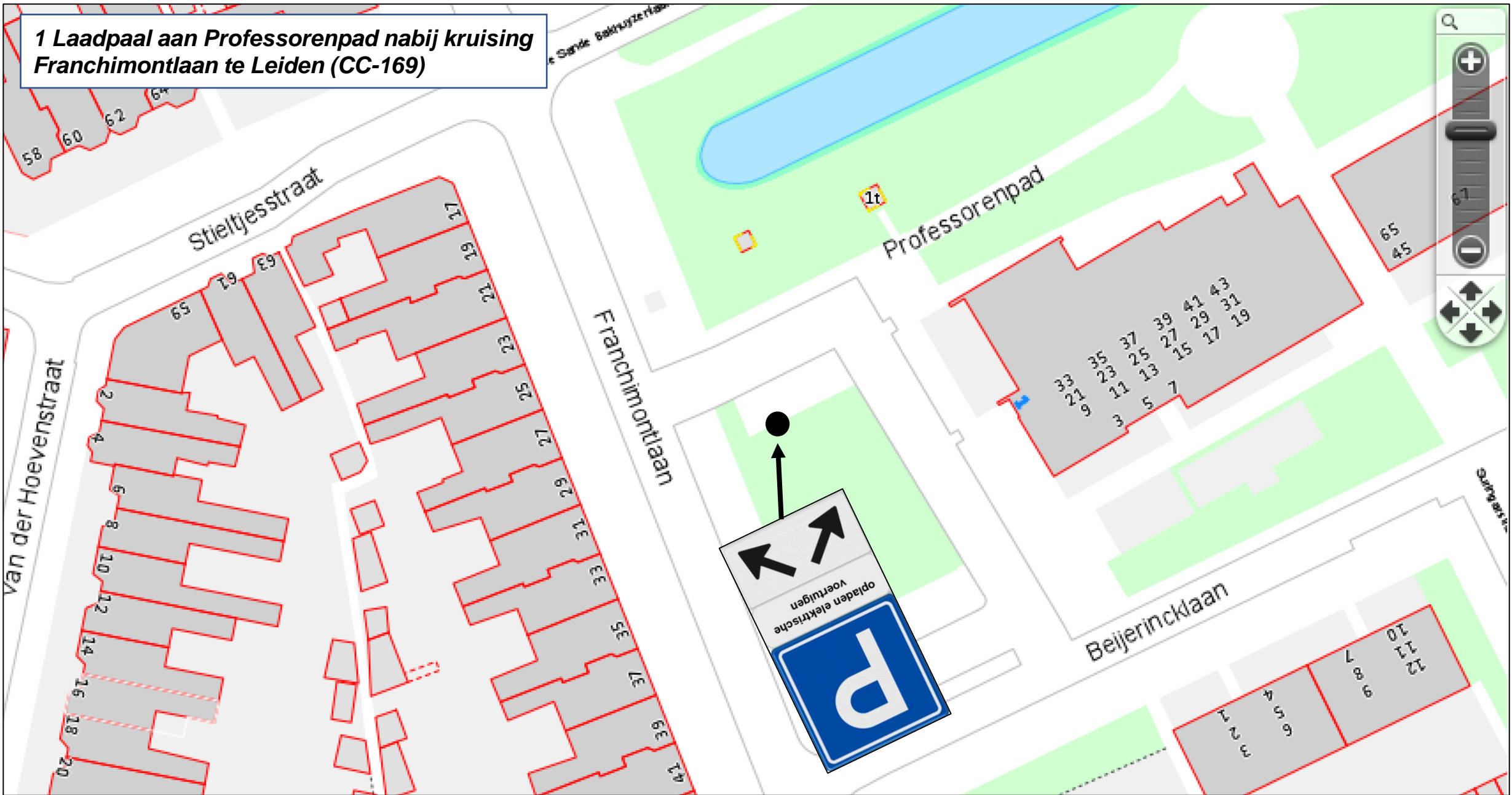

**1 Laadpaal aan Professorenpad nabij kruising
Franchimontlaan te Leiden (CC-169)**



1 Laadpaal aan Timorstraat nabij perceel 50 te Leiden (OPC-RP-22-777)

Kant wegvak

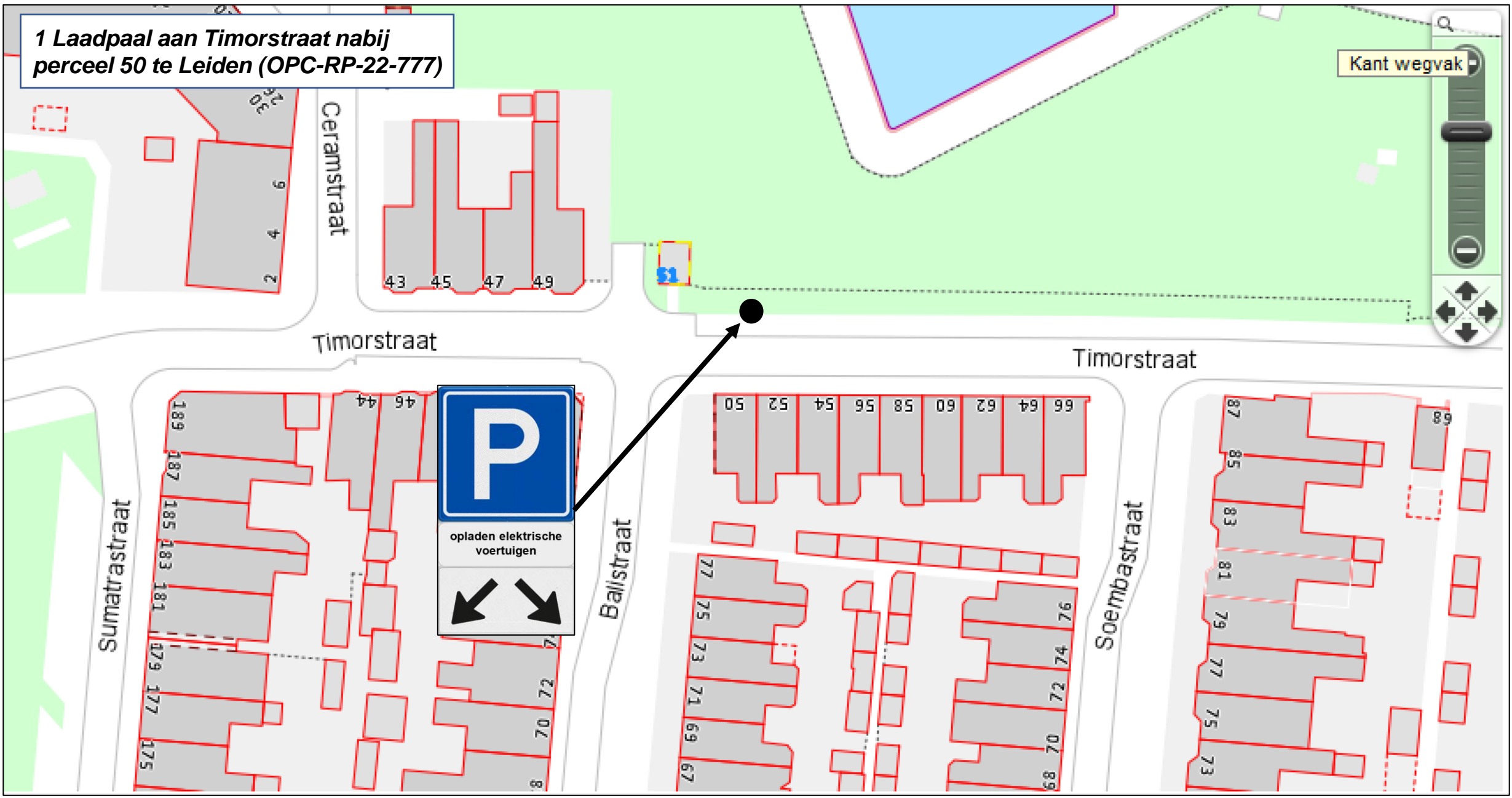

**1 Laadpaal aan Timorstraat nabij
perceel 50 te Leiden (OPC-RP-22-777)**

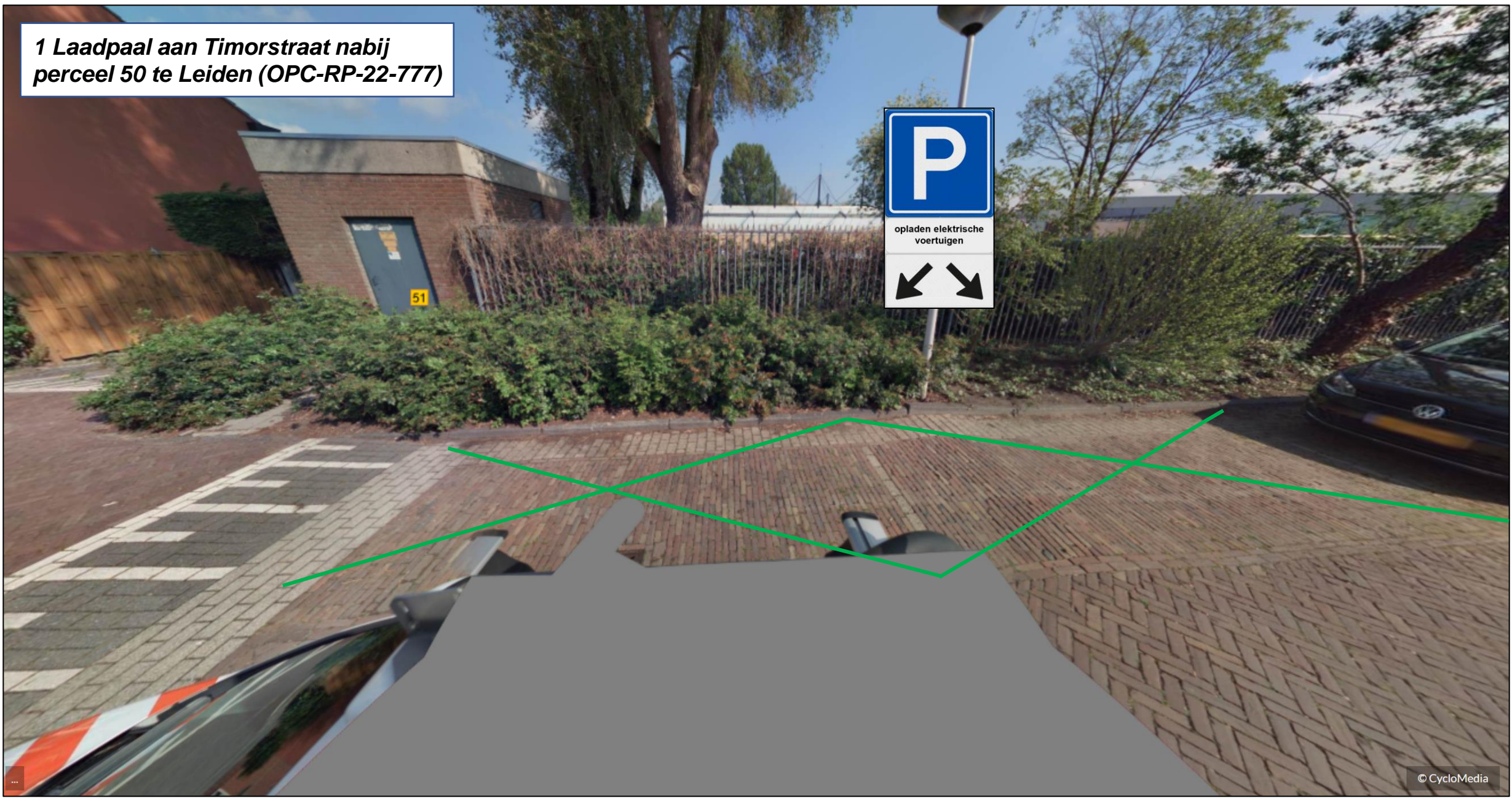

**1 Laadpaal aan Tine van Dethstraat nabij kruising
Jo de Clerstraat te Leiden (PNC-RP-22-1741)**

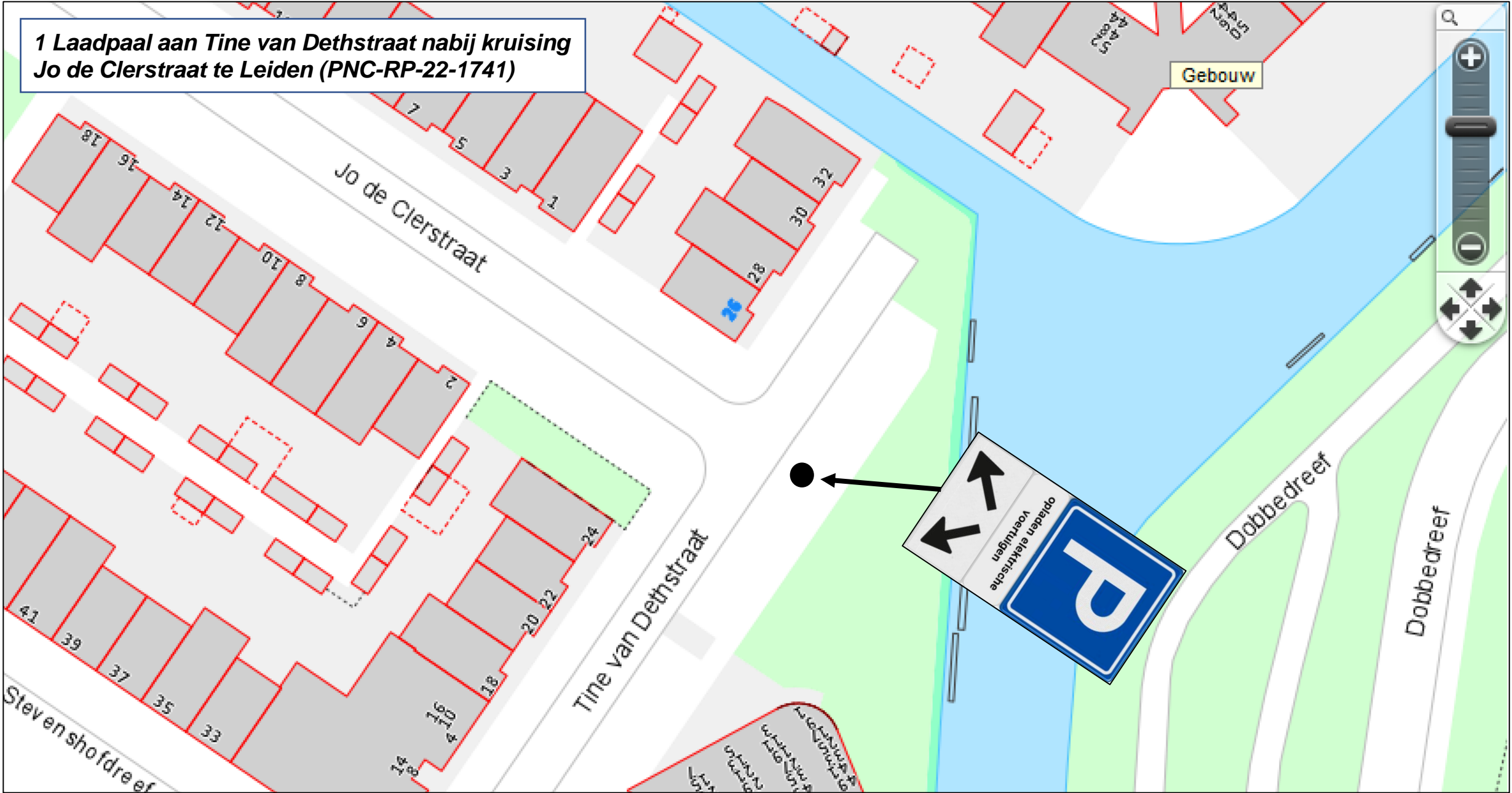

**1 Laadpaal aan Tine van Dethstraat nabij kruising
Jo de Clerstraat te Leiden (PNC-RP-22-1741)**

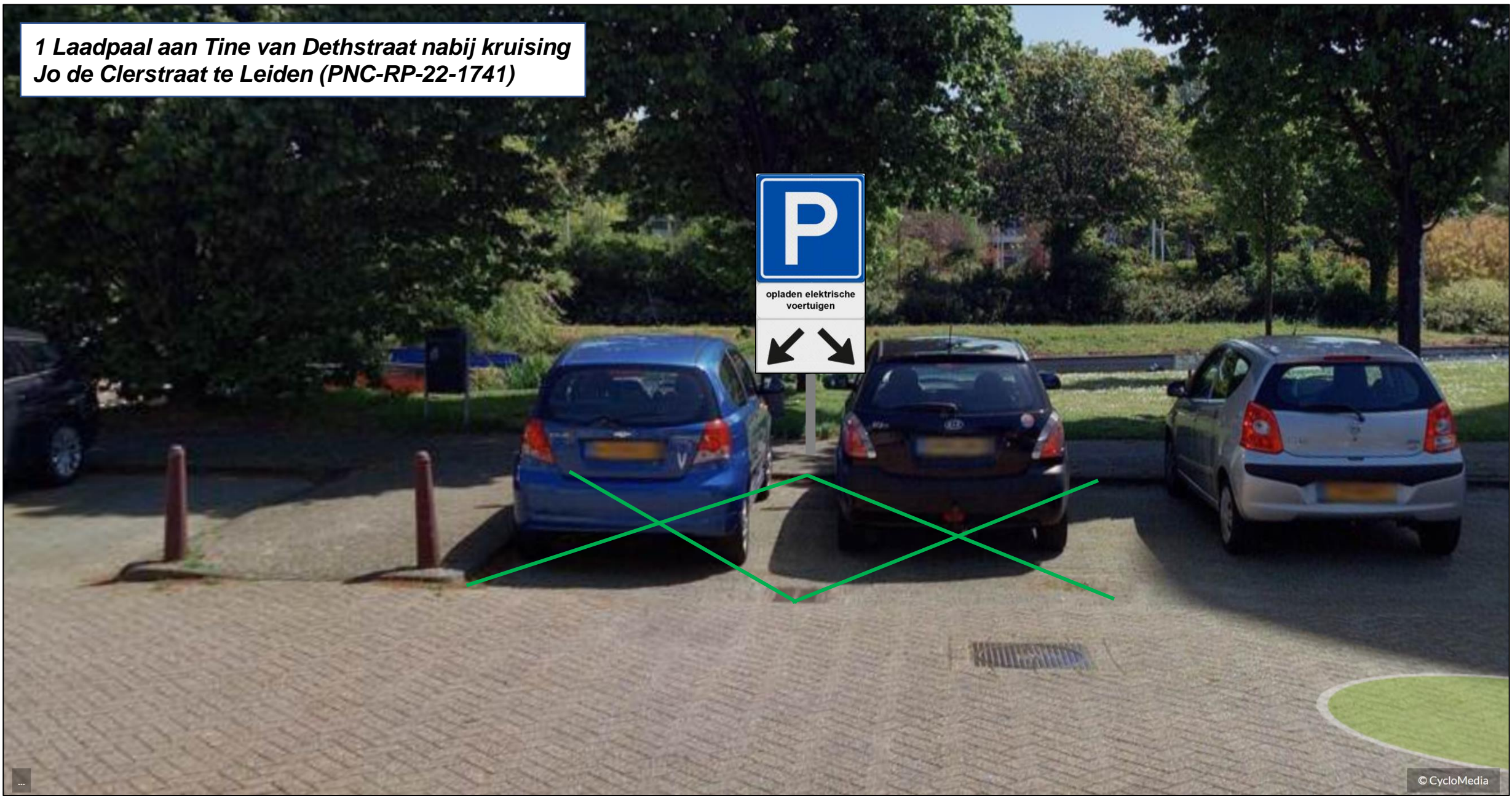

1 Laadpaal aan Nieuwsteeg nabij
perceel 43 te Leiden (PNC-RP-22-1628)

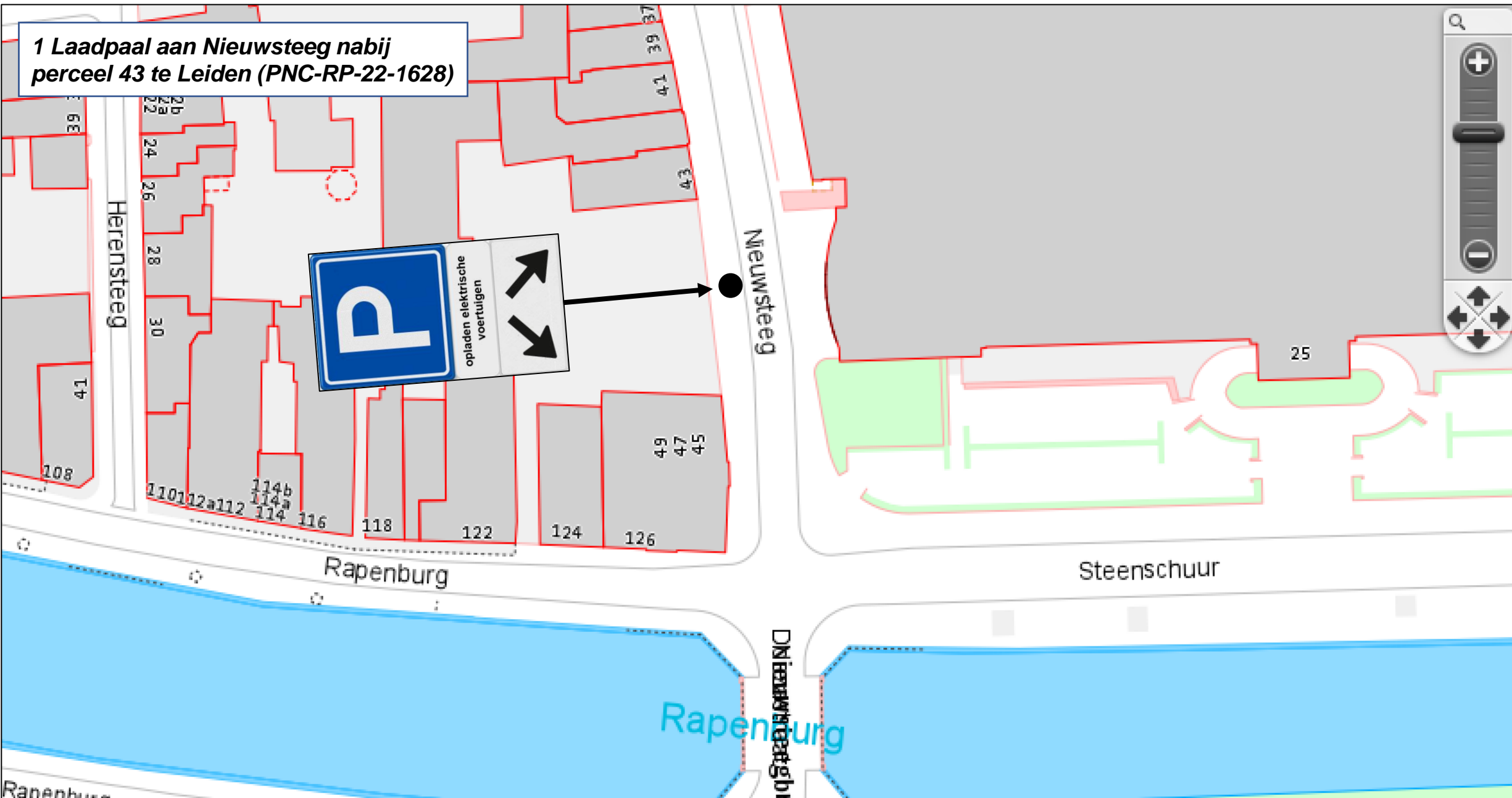

1 Laadpaal aan Nieuwsteeg nabij perceel 43 te Leiden (PNC-RP-22-1628)

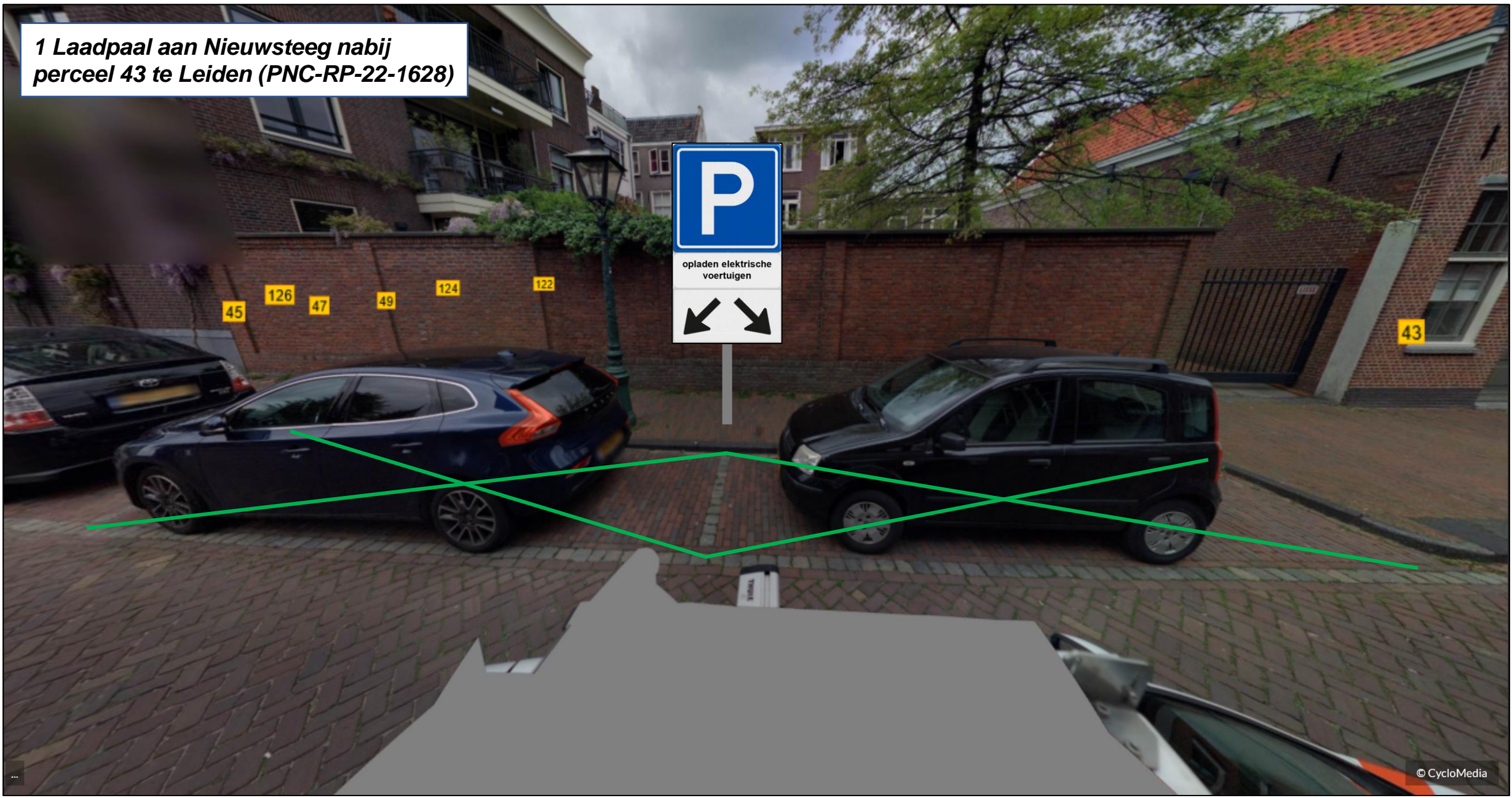

**1 Laadpaal aan Doezastraat nabij
perceel 34 te Leiden (OPC-RP-22-667)**

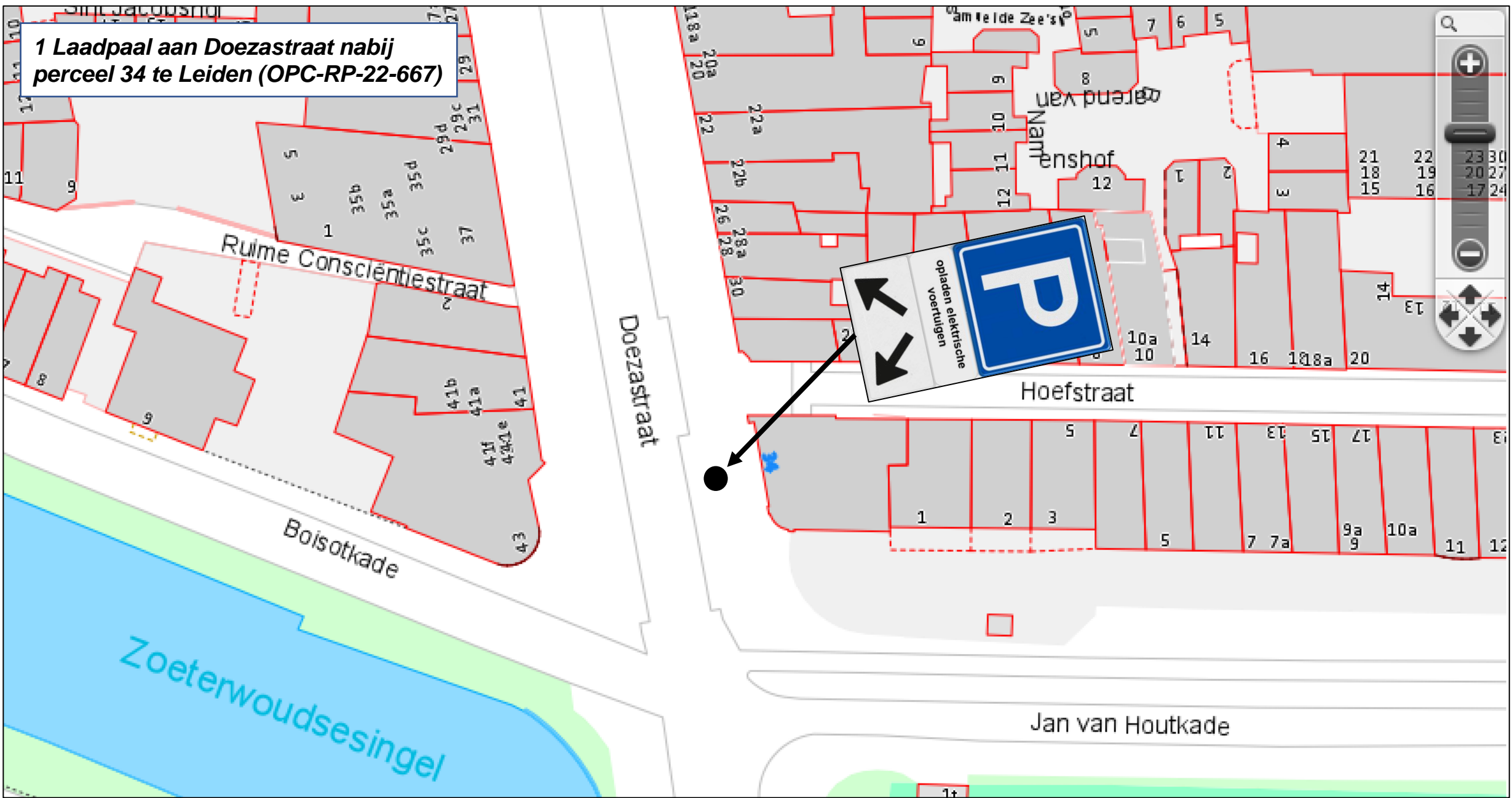

1 Laadpaal aan Doezastraat nabij
perceel 34 te Leiden (OPC-RP-22-667)

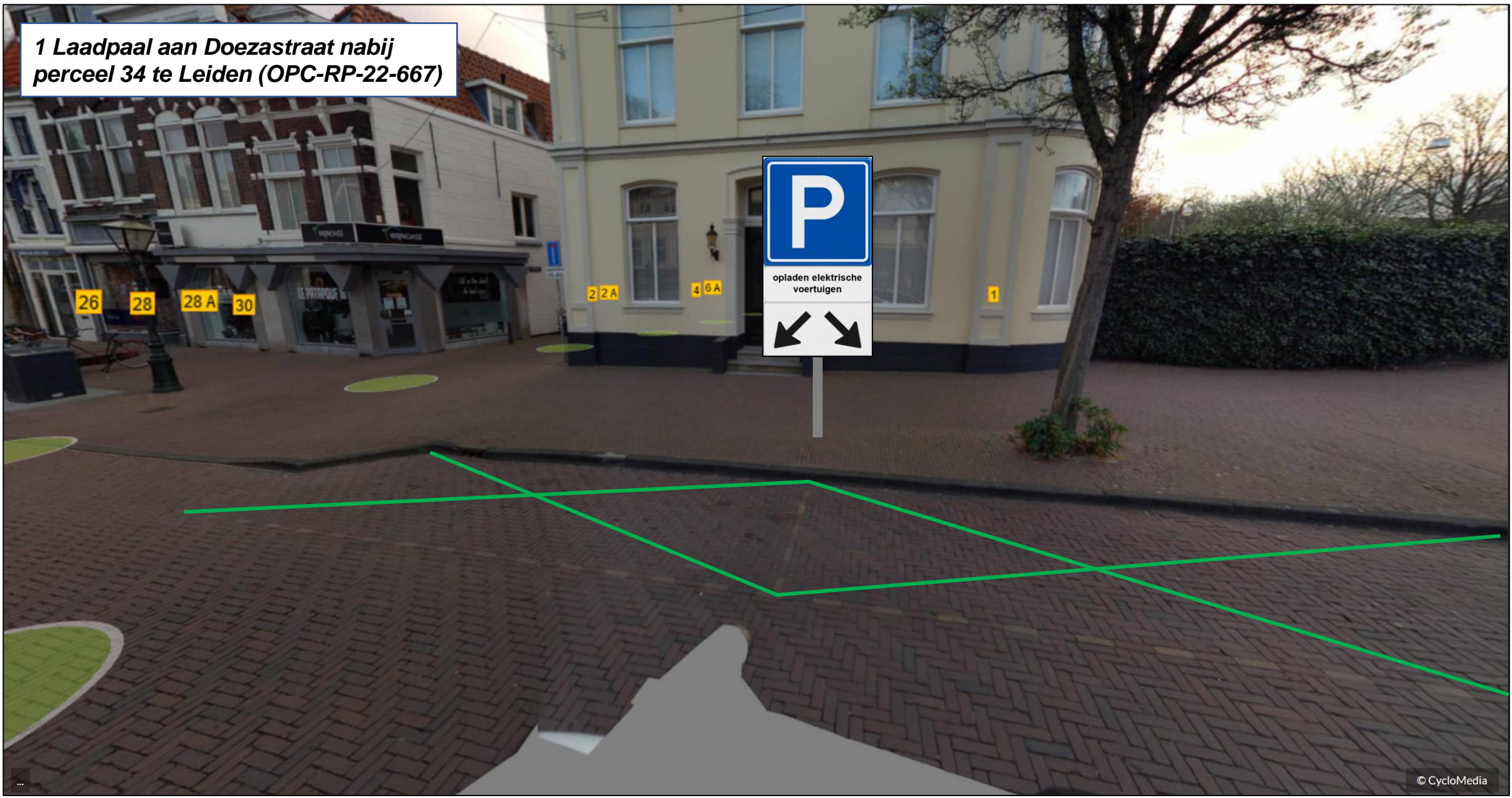

1 Laadpaal aan Ijsbaan nabij kruising Nannie van Wehlstraat te Leiden (PNC-RP-22-1739)

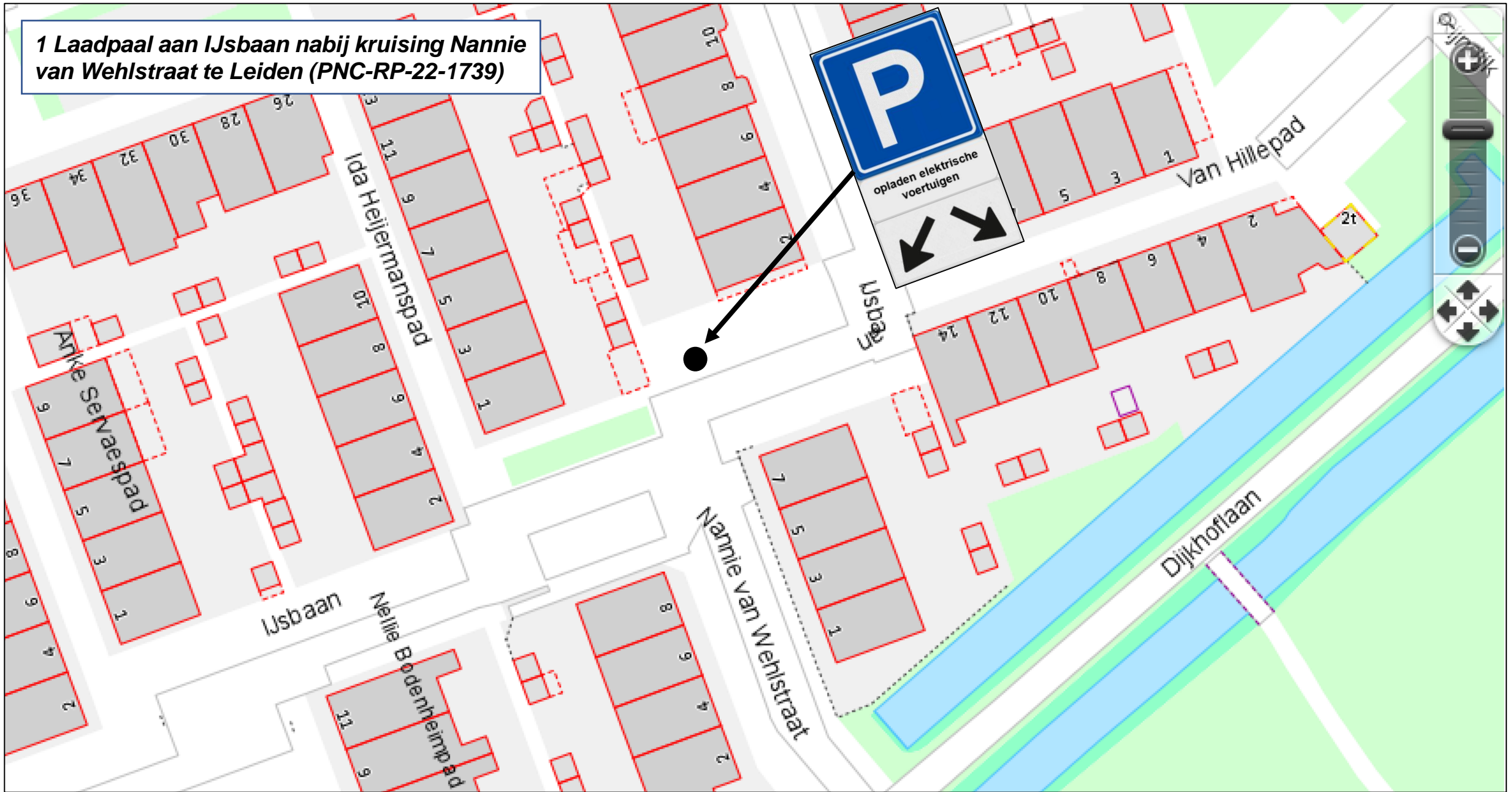

1 Laadpaal aan IJsbaan nabij kruising Nannie van Wehlstraat te Leiden (PNC-RP-22-1739)

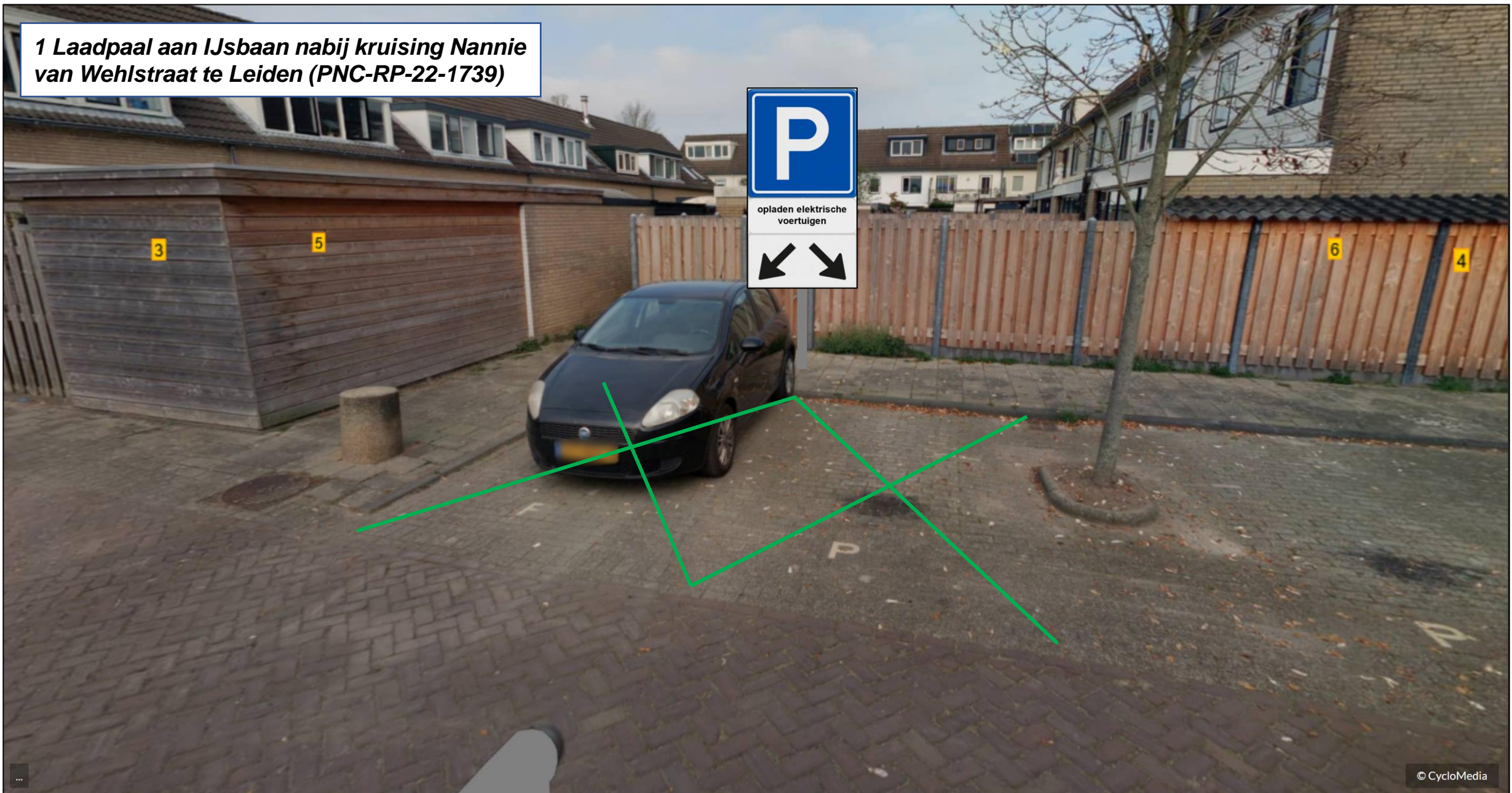

P
opladen elektrische
voertuigen
↙ ↘

3

5

6

4

P

1 Laadpaal aan Surinamestraat nabij kruising Sumatrastraat te Leiden (OPC-RP-22-588)



1 Laadpaal aan Surinamestraat nabij kruising Sumatrastraat te Leiden (OPC-RP-22-588)

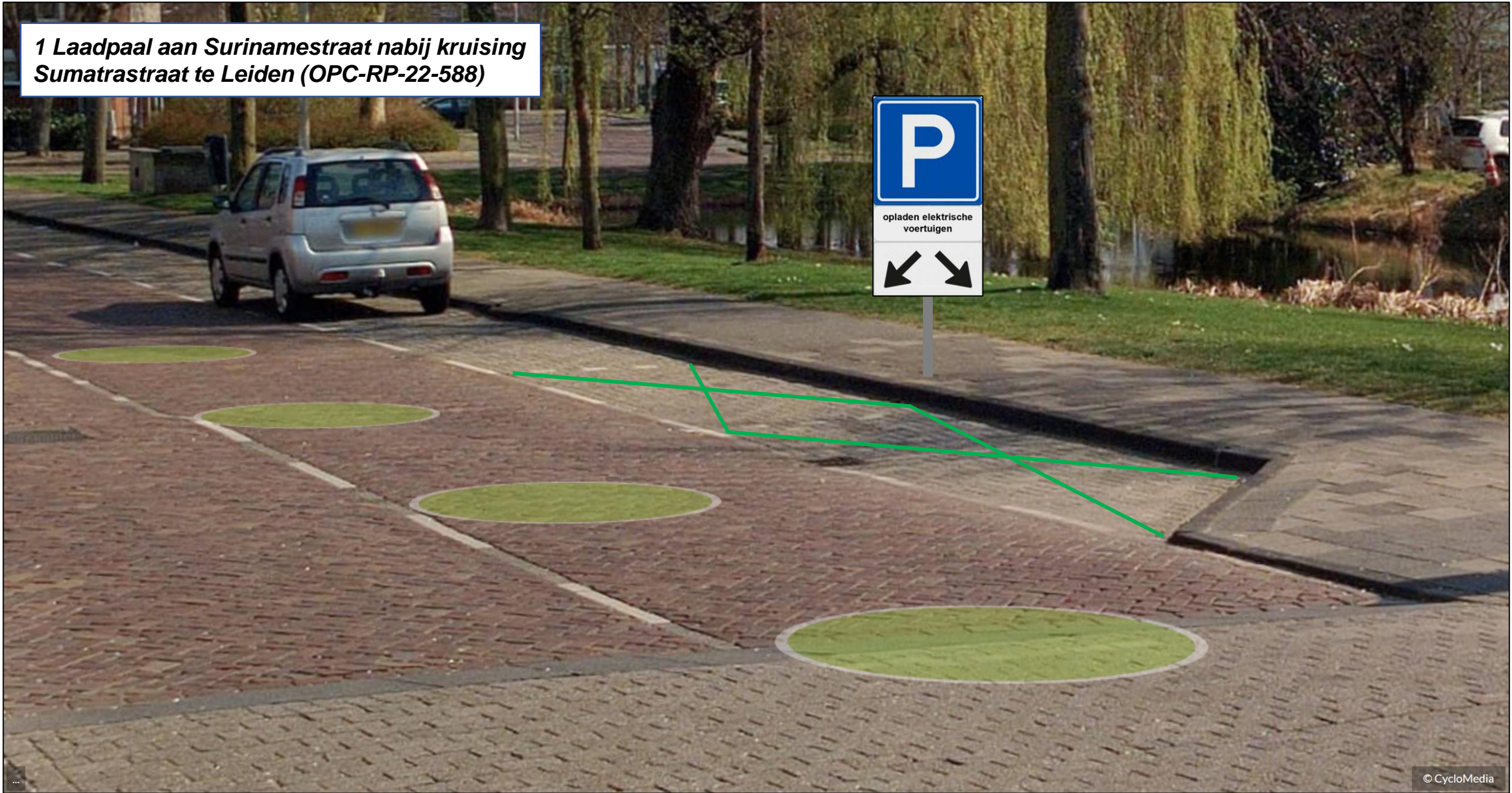

1 Laadpaal aan Truus Smuldersstraat nabij kruising Hannie Schaftstraat te Leiden (CC-198)

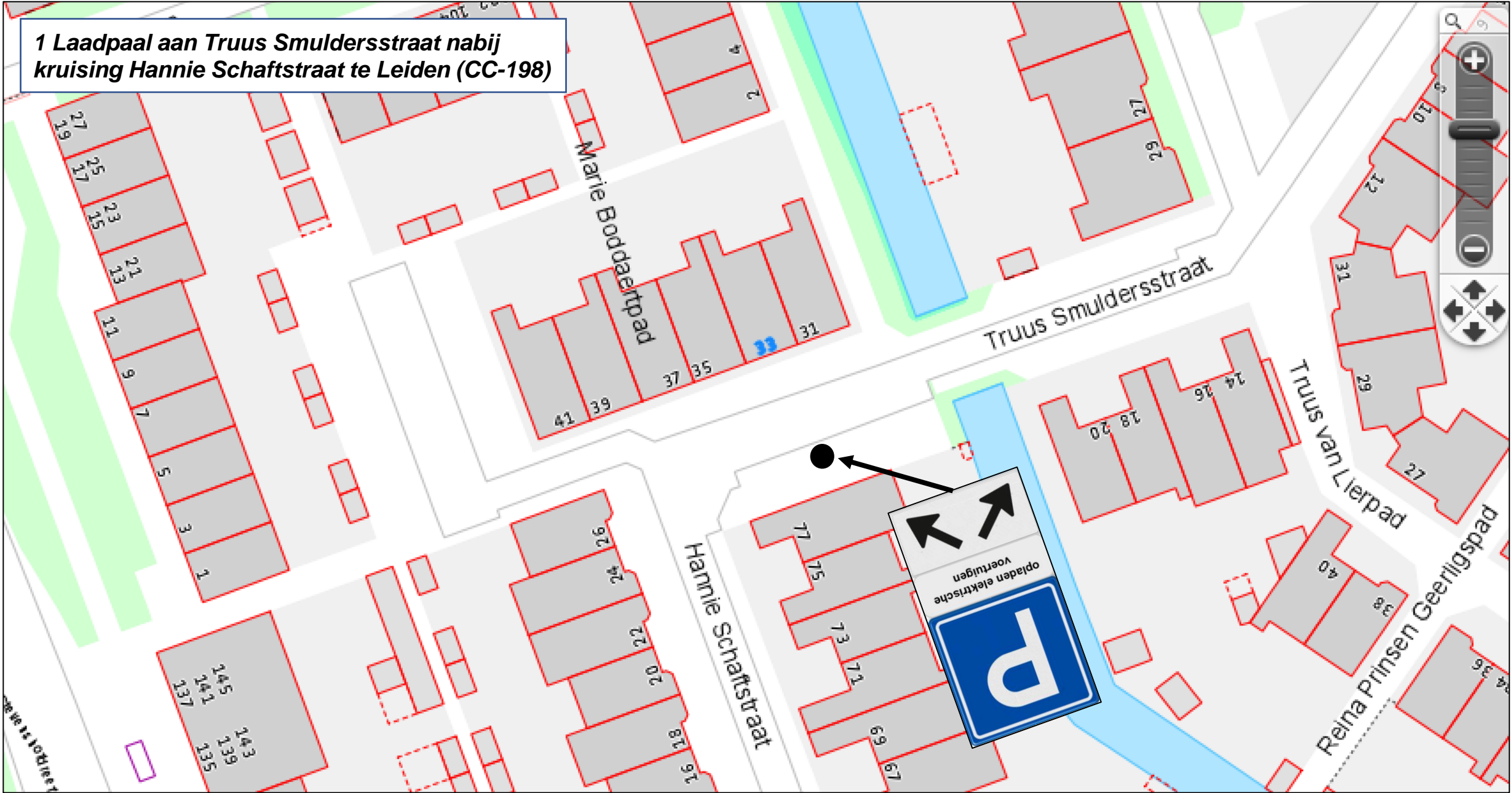

1 Laadpaal aan Truus Smuldersstraat nabij kruising Hannie Schaftstraat te Leiden (CC-198)

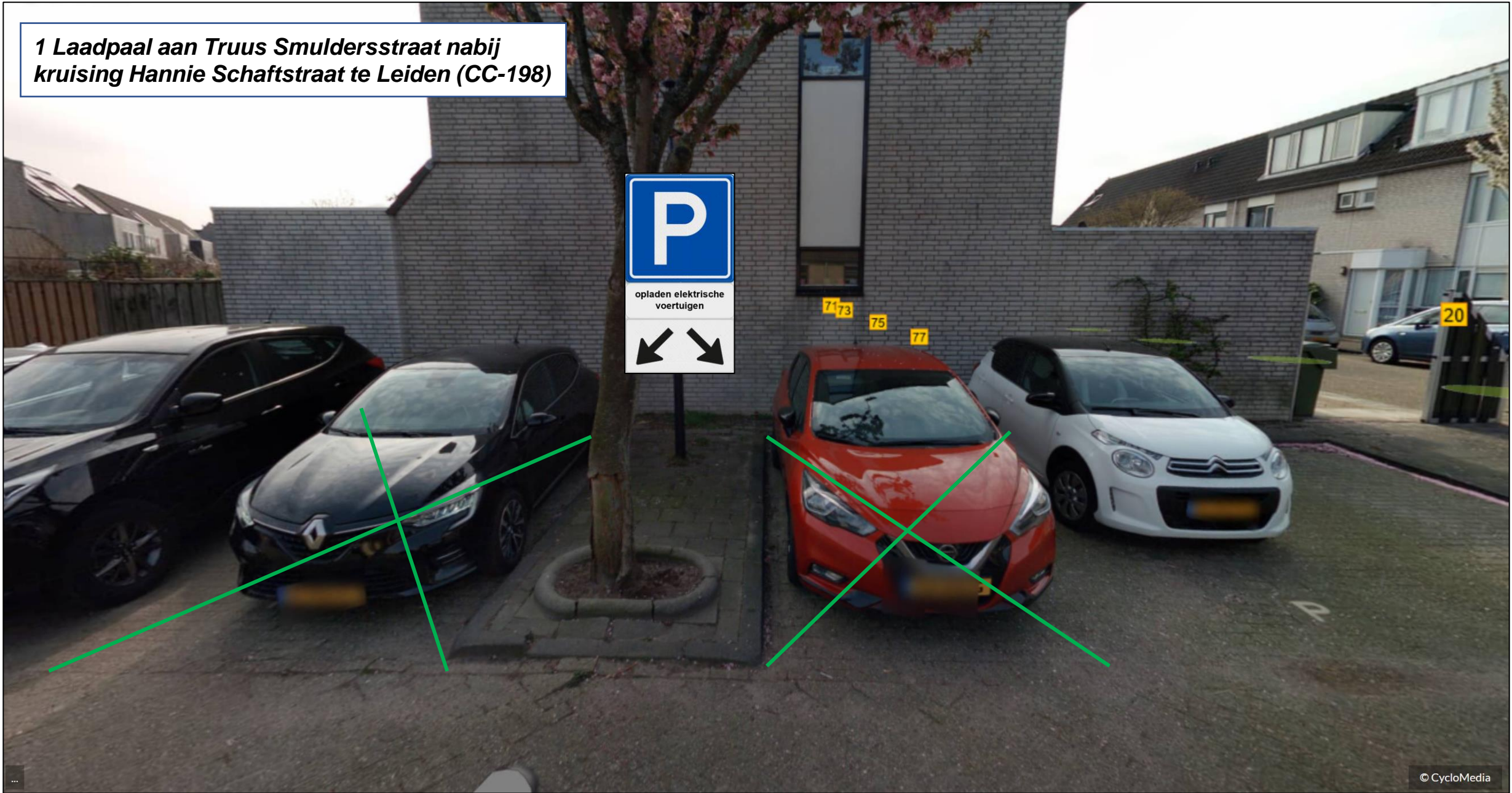

1 Laadpaal aan Van Ledenberchstraat nabij kruising Fagelstraat te Leiden (Stcrt-2016-36384)



1 Laadpaal aan Van Ledenberchstraat nabij kruising Fagelstraat te Leiden (Stcrt-2016-36384)

