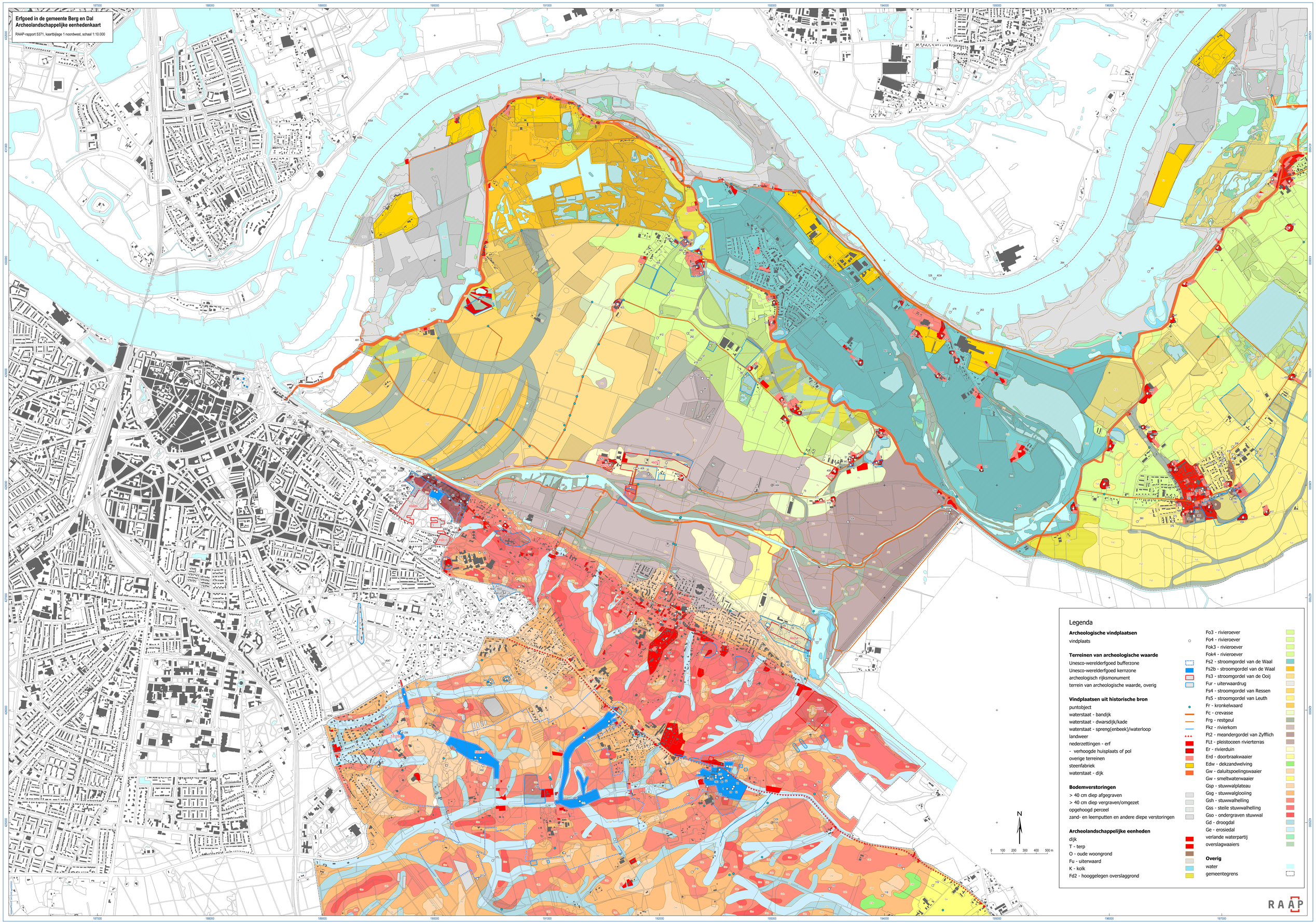
Erfgoed in de gemeente Berg en Dal
Archeolandschappelijke eenhedenkaart
RAAP-rapport 5371, kaartbijlage 1 noordwest, schaal 1:10.000
Legenda
Archeologische vindplaatsen
vindplaats
Terreinen van archeologische waarde
Unesco-werelderfgoed bufferzone
Unesco-werelderfgoed kernzone
archeologisch rijksmonument
terrein van archeologische waarde, overig
Vindplaatsen uit historische bron
puntobject
waterstaat - bandijk
waterstaat - dwarsdijk/kade
waterstaat - spreng(enbeek)/waterloop
landweer
nederzettingen - erf
- verhoogde huisplaats of pol
overige terreinen
steenfabriek
waterstaat - dijk
Bodemverstoringen
> 40 cm diep afgegraven
> 40 cm diep vergraven/omgezet
opgehoogd perceel
zand- en leemputten en andere diepe verstoringen
Archeolandschappelijke eenheden
dijk
T - terp
O - oude woongrond
Fu - uiterwaard
K - kolk
Fd2 - hooggelegen overslaggrond
Fo3 - rivieroever
Fo4 - rivieroever
Fok3 - rivieroever
Fok4 - rivieroever
Fs2 - stroomgordel van de Waal
Fs2b - stroomgordel van de Waal
Fs3 - stroomgordel van de Ooij
Fur - uiterwaardrug
Fs4 - stroomgordel van Ressen
Fs5 - stroomgordel van Leuth
Fr - kronkelwaard
Fc - crevasse
Frg - restgeul
Fkz - rivierkom
Ft2 - meandergordel van Zyfflich
FLt - pleistoceen rivierterras
Er - rivierduin
Erd - doorbraakwaaier
Edw - dekzandwelving
Gw - daluitspoelingswaaier
Gw - smeltwaterwaaier
Gsp - stuwwalplateau
Gsg - stuwwalglooiing
Gsh - stuwwalhelling
Gss - steile stuwwalhelling
Gso - ondergraven stuwwal
Gd - droogdal
Ge - erosiedal
verlande waterpartij
overslagwaaiers
Overig
water
gemeentegrens
N
0 100 200 300 400 500 m
RAAP