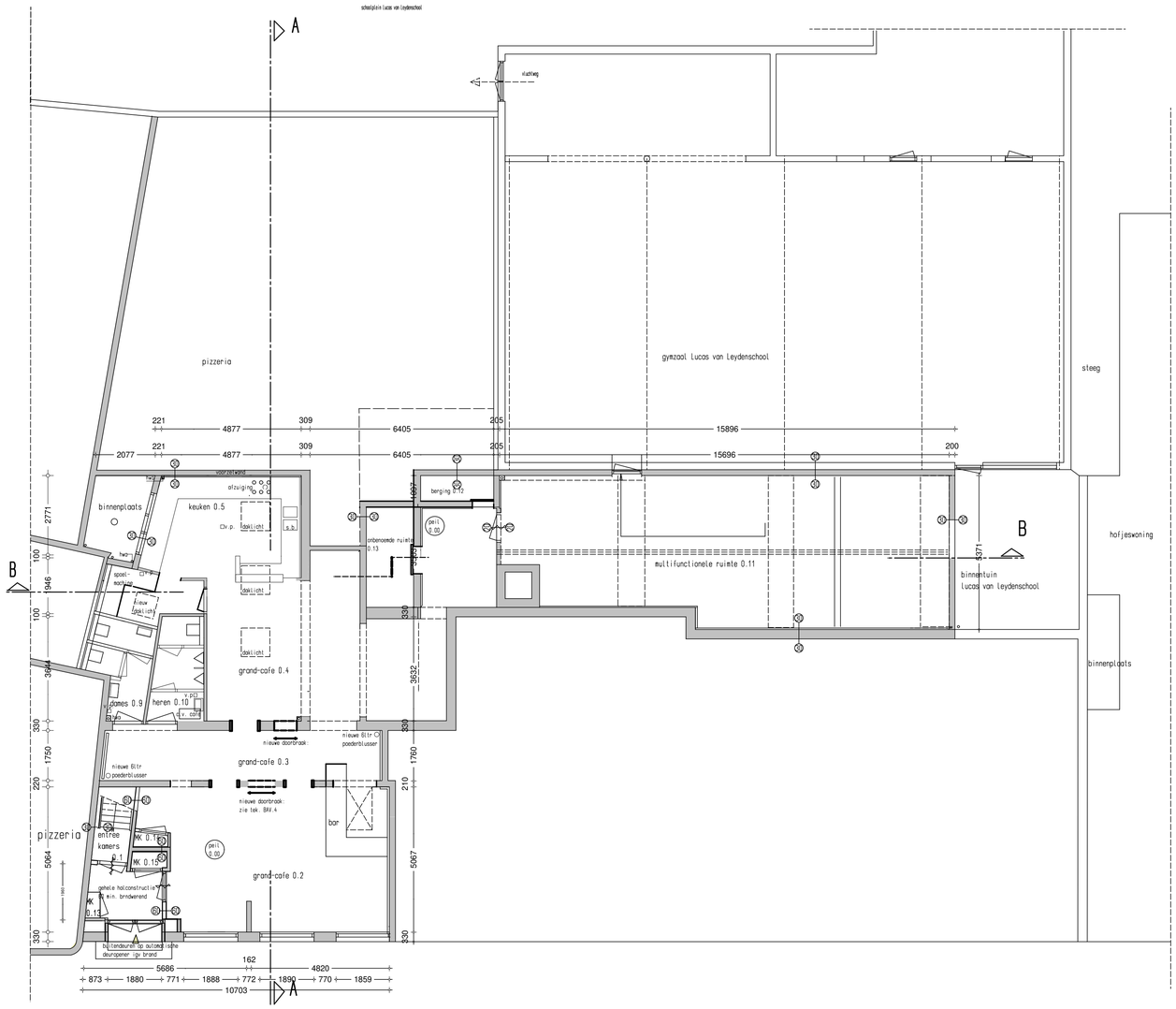

BEGANE GROND

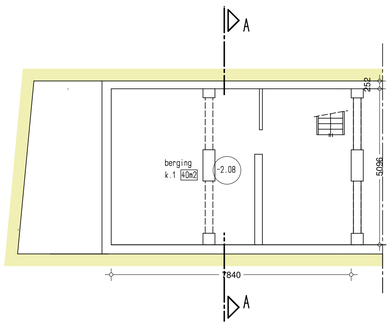

SOUTERRAIN

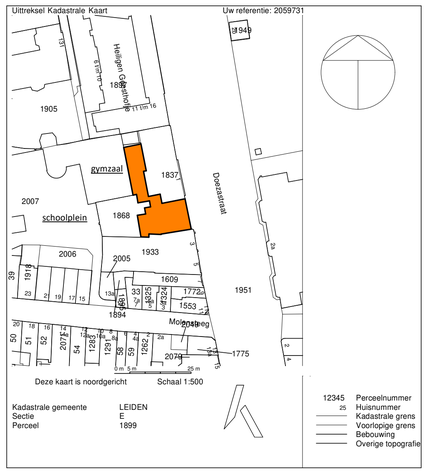

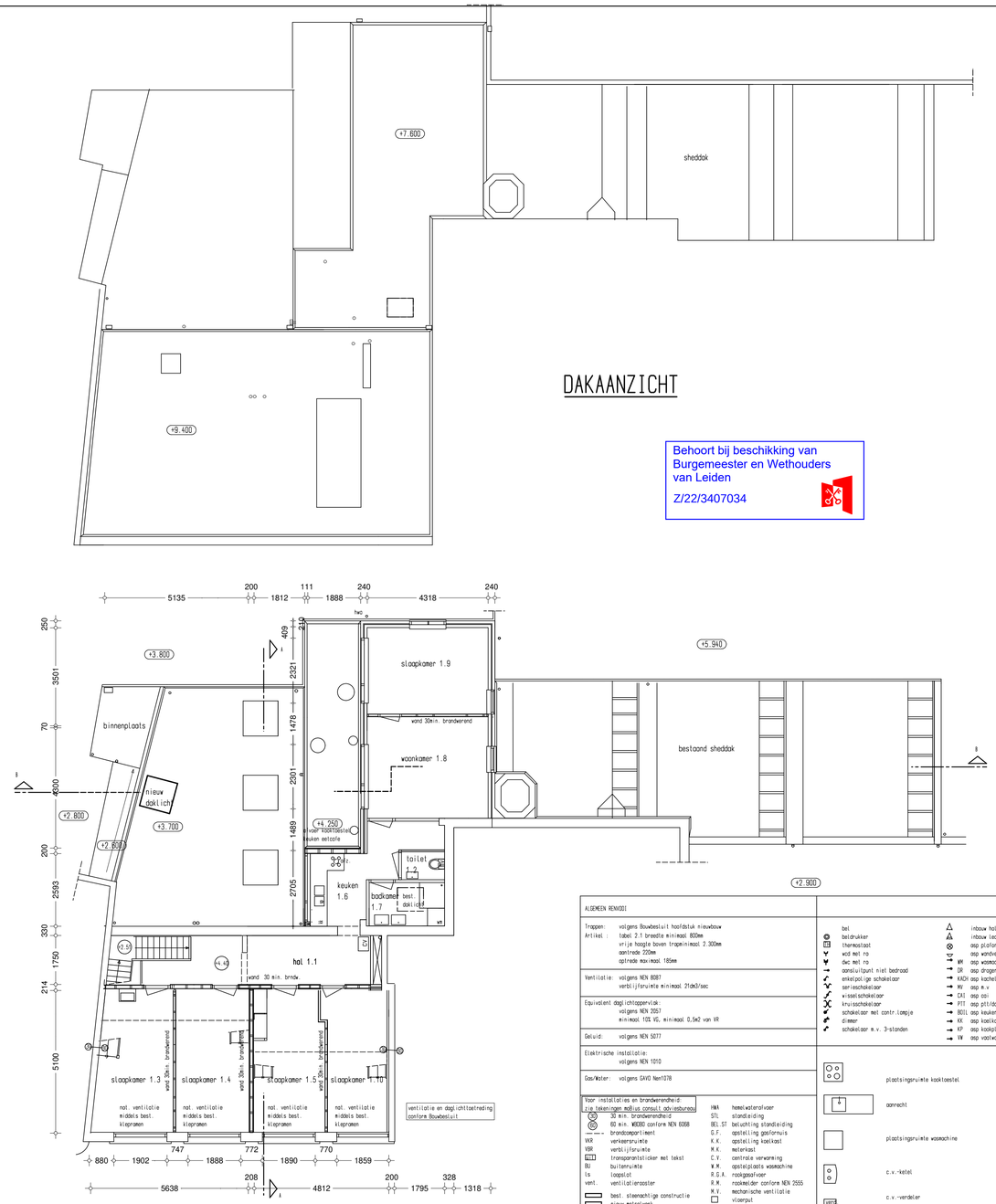

Behoort bij beschikking van Burgemeester en Wethouders van Leiden

Z/22/3407034

ALGEMEEN RENVOOI

Trappen: volgens Bouwbesluit hoofdstuk nieuwbouw
Artikel : tabel 2.1 breedte minimaal 800mm
vrije hoogte boven trapminimaal 2.300mm
aanrede 220mm
optrede maximaal 185mm

Ventilatie: volgens NEN 8087
verblijfsruimte minimaal 21dm3/sec

Equivalent daglichtoppervlak:
volgens NEN 2057
minimaal 10% VG, minimaal 0,5m2 van VR

Geluid: volgens NEN 5077

Elektrische installatie:
volgens NEN 1010

Gas/Water: volgens GAVO Nen1078

Voor installaties en brandwerendheid:
zie tekeningen mBius consult adviesbureau

30 min. brandwerendheid	
60 min. WBDBO conform NEN 6068	
brandcompartiment	
VKR verkeersruimte	
VBR ventilatieruimte	
transparantsticker met tekst	
BU buitenruimte	
lo loggia's	
vent. ventilatierooster	
best. steenachtige constructie	
nieuw metselwerk	
best. betonconstructie	
nieuw betonwerk	
Pb-vloer	
isolatie	
Licht metselwerk	
hsb-wand	

HWA	hemelwaterafvoer
STL	standleiding
BEL ST	belichting standleiding
G.F.	opstelling gasfornuis
K.K.	opstelling koelkast
M.K.	meterkast
C.V.	centrale verwarming
W.M.	opstelplaats wasmachine
R.G.A.	rookgasafvoer
R.W.	rookmelder conform NEN 2555
M.V.	mechanische ventilatie
	vloerput
KW	kouwateraansluiting
WW	warmwateraansluiting
	buitenkraan
	afvoer cv
	afvoer/ontluchting
	afzuigunit m.v.

	bel
	belcdrukker
	thermostaat
	wcd met ra
	dwc met ra
	aansluitpunt niet bedraad
	enkelpolige schakelaar
	serieschakelaar
	wisselschakelaar
	kruisschakelaar
	schakelaar met contr.lampje
	dimmer
	schakelaar m.v. 3-standen
	inbouw halogeen
	inbouw led
	asp plafondverlichting
	asp wandverlichting
WM	asp wasmachine
DR	asp droger
KACH	asp kachel
MV	asp m.v
CAI	asp cai
PTT	asp ptt/data
BOIL	asp keukenboiler
KK	asp koelkast
KP	asp kookplaat
VW	asp vaatwasser

	plaatsingsruimte kooktoestel
	aanrecht
	plaatsingsruimte wasmachine
	c.v.-ketel
	c.v.-verdeler
	radiator
	box mech. vent.

Situatie
gemeente Leiden
Doezastraat 1B
2311 GZ Leiden

sectie E
no. 1899
schaal 1:1000

Opdrachtgever
Stichting C.O.L.
Doezastraat 1B
2311 GZ Leiden
tel. 06-53931107

Architect : ir. Jan de Boon
RIJN- EN SCHIEKADE 97a
2311 AP LEIDEN
t : 071-5131865
m : 06-53831107
e : jandeboon@dewerkplaatsgsb.nl

RENOVATIE CULTUURCENTRUM
DOEZASTRAAT 1B
LEIDEN
ONDERWERP:
Nieuwe toestand
PLATTEGRONDEN

TEKENING: BAV.2
SCHAAL: 1:100
WERKNUMMER: 201106
DATUM: 29-06-2022
GEWIJZIGD: 06-07-2022
24-08-2022

de Werkplaatsgsb
glaskunst, schilderkunst, bouwkunst