



leiderdorp



Registratienummer: Z/22/134450/289762

**VERKEERSBESLUIT AANLEG VAN EEN GERESERVEERDE
GEHANDICAPTENPARKEERPLAATS IN HET PATRIMONIUMPARK TER
HOOGTE VAN PERCELNUMMER 1
TE LEIDERDORP**

Het college van burgemeester en wethouders van de gemeente Leiderdorp,
Namens deze de beleidsmedewerker verkeer,

Inleiding:

Het college van burgemeester en wethouders van de gemeente Leiderdorp nemen een verkeersbesluit voor het aanwijzen van een gereserveerde gehandicaptenparkeerplaats. Aanleiding is een aanvraag voor een gereserveerde gehandicaptenparkeerplaats in het Patrimoniumpark te Leiderdorp. Deze aanvraag is getoetst aan de criteria zoals omschreven in de beleidsregels en hieruit is gebleken dat de aanvraag aan deze criteria voldoet. Om ervoor te zorgen dat de parkeerplaats alleen gebruikt kan worden door de begunstigde, is gemeente voornemens om bebording te plaatsen die aangeeft dat de nabijgelegen parkeerplaats alleen gebruikt mag worden voor het parkeren van het voertuig met het op het onderbord vermelde kenteken.

Overweging:

Binnen de gemeente Leiderdorp worden aanvragen voor het toewijzen van gereserveerde gehandicaptenparkeerplaatsen getoetst aan de beleidsregels die op 3 september 2009 zijn vastgesteld door het college van Burgemeester en Wethouders van de gemeente Leiderdorp. Deze beleidsregels hebben tot doel om de zelfstandigheid van de inwoners van Leiderdorp te bevorderen. De belangrijkste hiervan zijn:

- dat aan belanghebbende een gehandicaptenparkeerkaart voor bestuurders is verstrekt die is afgegeven voor vijf jaar;
- dat een gehandicaptenparkeerkaart wordt verstrekt aan bestuurders waarvan door een onafhankelijk arts is vastgesteld dat zij redelijkerwijs niet meer dan 100 meter aan één stuk kunnen lopen;
- dat door de parkeerdruk rondom de woning het voorkomt dat belanghebbende haar/zijn auto bij thuiskomst niet kan parkeren binnen een redelijke afstand van de toegang tot haar/zijn woning;
- dat de aanvrager niet kan voorzien in een parkeerplaats op eigen terrein;
- dat belanghebbende heeft aangegeven een extra brede parkeerplaats nodig te hebben voor het in-/uitstappen van de auto;
- dat dit ten koste gaat van de ruimte voor twee normale parkeerplaatsen;

GEMEENTEHUIS
WILLEM-ALEXANDERLAAN 1
2351 DZ LEIDERDORP

POSTBUS 35
2350 AA LEIDERDORP

071 54 58 500
INFO@LEIDERDORP.NL
WWW.LEIDERDORP.NL

- dat hiermee rekening is gehouden bij de nieuwe inrichting van de straat/kruising;
- dat binnenkort een herinrichting zal plaatsvinden van het Patrimoniumpark en de kruising met de Achthovenerweg;
- dat tijdens deze werkzaamheden de beoogde parkeerplaats niet altijd beschikbaar zal zijn;
- dat op dat moment tijdelijk een andere parkeerplaats in de directe omgeving zal worden aangewezen als gereserveerde gehandicaptenparkeerplaats;
- dat na de werkzaamheden in de nieuwe situatie de parkeerplaats weer terug zal komen zoals op bijgevoegde tekening is aangegeven.

Wettelijke grondslag

Het besluit is gebaseerd op:

- de Wegenverkeerswet 1994 (WVW 1994);
- het Reglement verkeersregels en verkeerstekens 1990 (RVV 1990);
- het Besluit administratieve bepalingen inzake het wegverkeer (BABW);
- dat er overeenkomstig artikel 24 van het Besluit Administratieve Bepalingen inzake het Wegverkeer (BABW) overleg is gevoerd met de verkeersadviseur van de politie. Deze heeft een positief advies uitgebracht.

Bevoegdheid

- dat burgemeester en wethouders van de gemeente Leiderdorp, overeenkomstig artikel 18, lid 1 onder d van de WVW 1994, het bevoegd gezag zijn voor het nemen van verkeersbesluiten en dat deze bevoegdheid op grond van het mandaatbesluit van 5 februari 2019 -zoals omschreven in het mandaatregister Leiderdorp 2017 hebben gemandateerd aan de programmamanagers en de medewerkers belast met het taakveld verkeer;

BESLUIT

1. Een parkeerplaats in het Patrimoniumpark ter hoogte van perceelnummer 1 te Leiderdorp aan te wijzen als gehandicaptenparkeerplaats door het plaatsen van één bord model E06 van Bijlage 1 van het RVV 1990 een en ander conform bijgevoegde foto;
2. Om hiertoe eveneens een markering aan te brengen middels witte wegverf om de grootte van de parkeerplaats te bepalen een en ander conform bijgevoegde foto;
3. Om door het plaatsen van een onderbord met daarop het kenteken van begunstigde (thans 80-XXR-7) de parkeerplaats specifiek te bestemmen voor dit voertuig;
4. Om dit besluit bij eerste mogelijkheid op de gebruikelijke wijze te publiceren in het Gemeenteblad en in het Leiderdorps Weekblad;
5. Om dit besluit gedurende een periode van 6 weken, conform de Awb-procedure, ingaande vanaf publicatie in het Gemeenteblad, ter inzage te leggen bij de balie van het gemeentehuis van Leiderdorp.



leiderdorp

Burgemeester en Wethouders van Leiderdorp,
Namens dezen,

Ir. R. Verhoeven
Beleidsmedewerker Verkeer

Datum: 21 september 2022

Als u het niet eens bent met dit besluit dan kunt u op grond van de Algemene wet bestuursrecht binnen zes weken na de dag van publicatie van dit besluit in het Gemeenteblad een bezwaarschrift indienen bij het College van burgemeester en wethouders van Leiderdorp. Het indienen van een bezwaarschrift schort de werking van dit besluit niet op. Het bezwaarschrift moet tenminste uw naam en adres bevatten, de datum, een omschrijving van het besluit waartegen bezwaar wordt gemaakt en de gronden van het bezwaar en voorzien zijn van uw handtekening. Voorts wordt u verzocht een afschrift van het bestreden besluit mee te sturen en kenbaar te maken op welk telefoonnummer u bereikbaar bent.

Het bezwaarschrift moet u sturen naar het College van burgemeester en wethouders van Leiderdorp, Postbus 35, 2350 AA te Leiderdorp. Desgewenst kunt u de Voorzieningenrechter van de Rechtbank, postbus 20302, 2500 EH Den Haag, om het treffen van een voorlopige voorziening verzoeken. Voor de behandeling van een dergelijk verzoek is griffierecht verschuldigd. De griffie van de rechtbank zendt u ter betaling een acceptgiro toe.

GEMEENTEHUIS
WILLEM-ALEXANDERLAAN 1
2351 DZ LEIDERDORP

POSTBUS 35
2350 AA LEIDERDORP

071 54 58 500
INFO@LEIDERDORP.NL
WWW.LEIDERDORP.NL

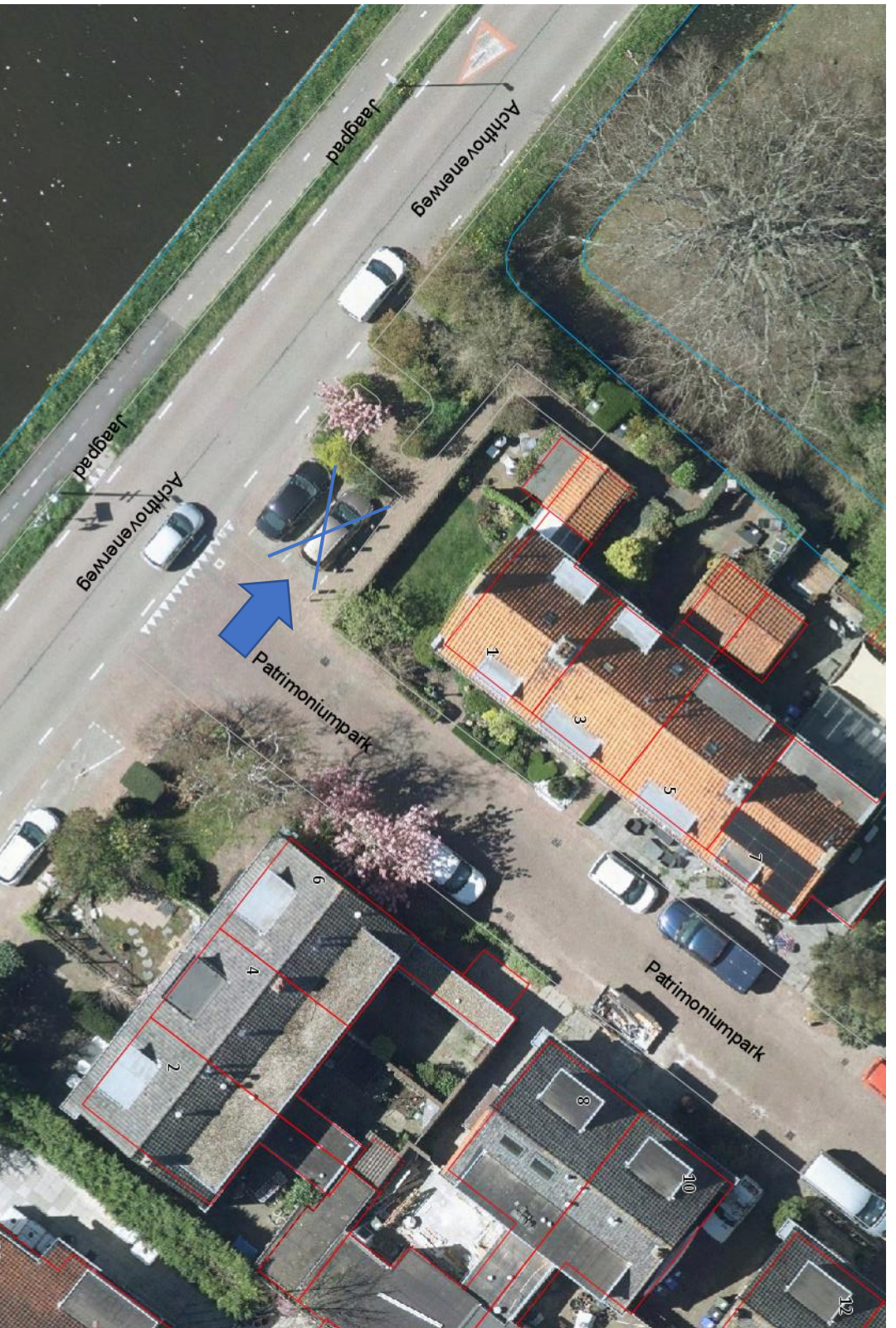

Tekening behorend bij verkeersbesluit aanwijzen gereserveerde gehandicaptenparkeerplaats in het Patrimoniumpark, Z/22/134450/289762