

Bestaande legger.

Legenda

- stuw, vastgesteld
- boerenstuw, vastgesteld
- vaste dam, vastgesteld
- watergang primair, vastgesteld
- kernzone, vastgesteld
- profiel van vrije ruimte (watersysteem), vastgesteld
- gebied met leggerwijziging

Overzichtskaartje (schaal 1:650.000)

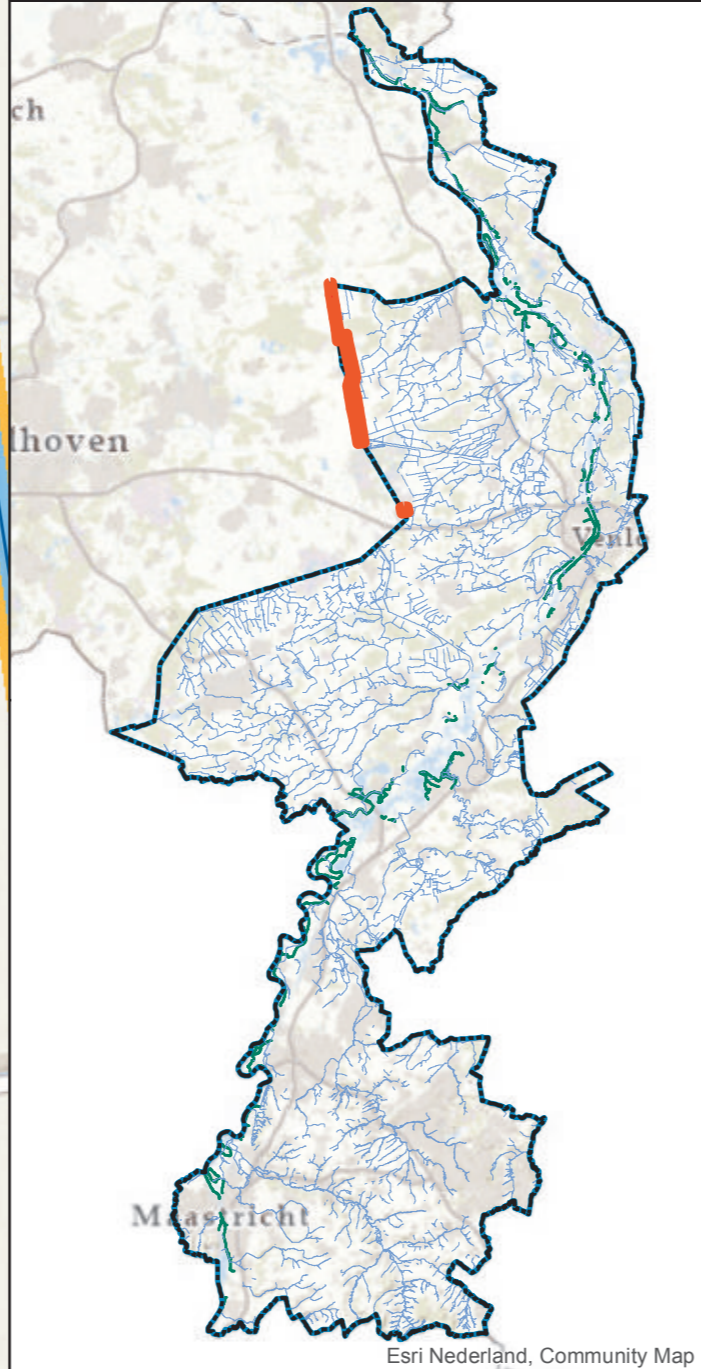

Esri Nederland, Community Map Contributors

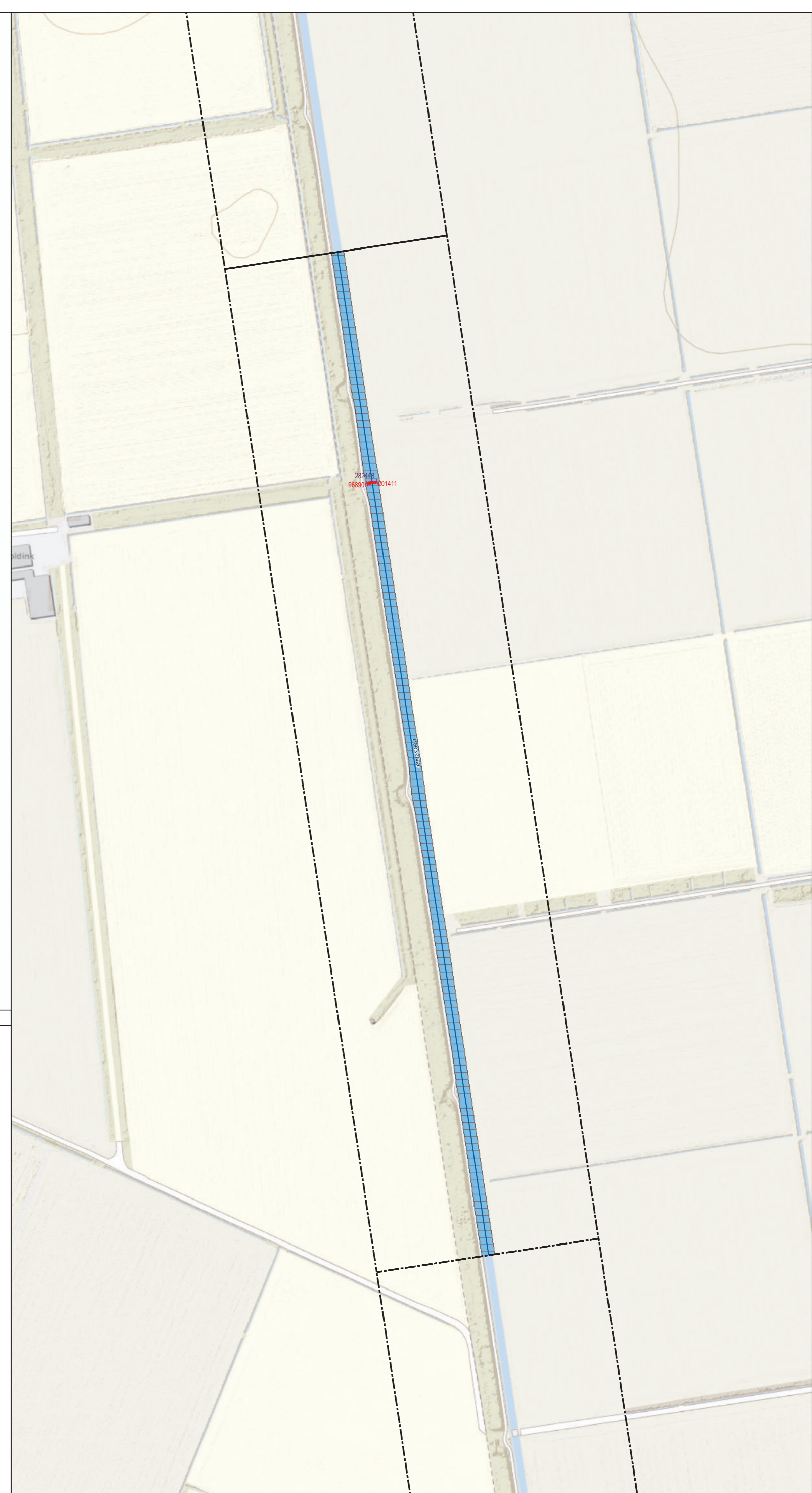

Leggerwijziging.

Legenda

- stuw, vastgesteld
- vaste dam, vastgesteld
- vaste dam, nieuw
- watergang primair, vastgesteld
- kernzone, nieuw
- gebied met leggerwijziging

Leggerwijziging.

Omschrijving leggerwijziging:
Peelkanalen

Datum vaststelling:

Get.: 16-08-2022
 Besluitnr.: 2022-Z3703
 Schaal: 1 : 2500
 Tek.nr.: 2022-Z3703-L
 Blad: 15
 Formaat: A1

**waterschap
limburg**
 met de omgeving, voor de omgeving
 Postbus 2207 Tel: 098 - 68 90 100
 6240 CC Roermond E: info@waterschaplimburg.nl

© Topografische Dienst Kadaster