

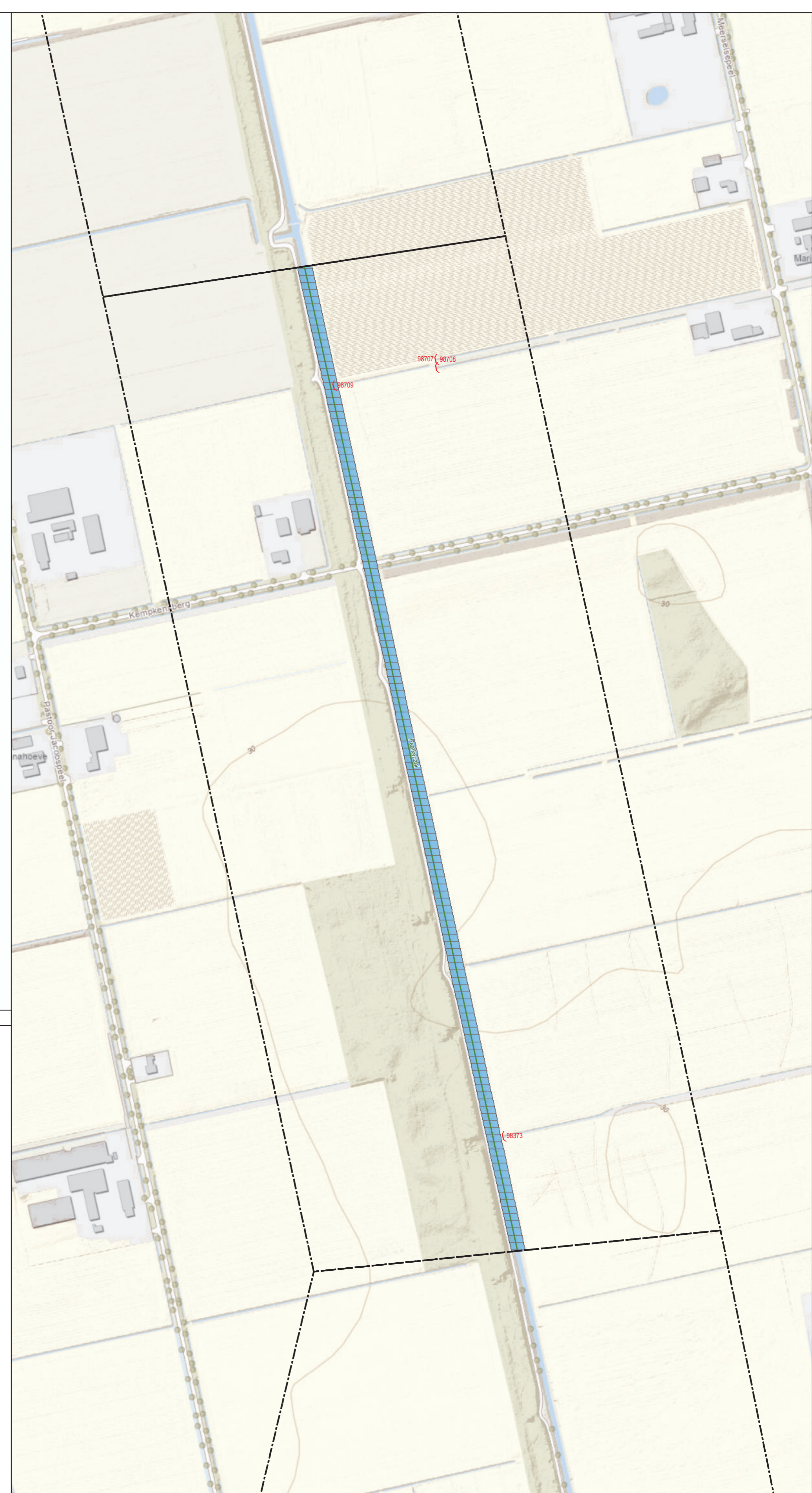

- Bestaande legger.**
- Legenda**
- stuw, vastgesteld
 - boerenstuw, vastgesteld
 - watergang primair, vastgesteld
 - kernzone, vastgesteld
 - profiel van vrije ruimte (watersysteem), vastgesteld
 - gebied met leggerwijziging

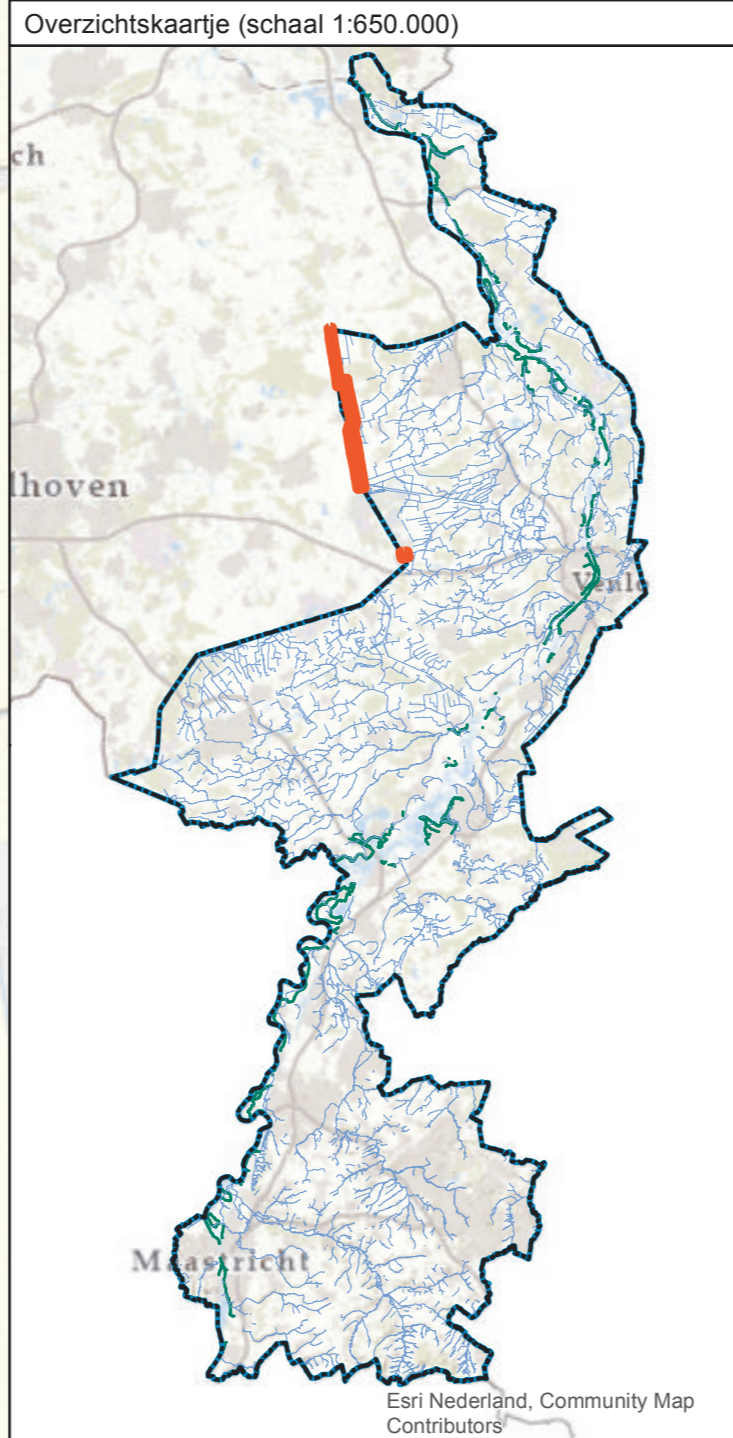

- Leggerwijziging.**
- Legenda**
- boerenstuw, vastgesteld
 - watergang primair, nieuw
 - kernzone, nieuw
 - gebied met leggerwijziging

Leggerwijziging.
Omschrijving leggerwijziging:
Peelkanalen

Datum vaststelling:
Get.: 16-08-2022
Besluitnr.: 2022-Z3703
Schaal: 1 : 2500
Tek.nr.: 2022-Z3703-L
Blad: 08
Formaat: A1

© Topografische Dienst Kadaster



waterschap
limburg
met de omgeving, voor de omgeving
Postbus 2207 Tel: 068 - 68 90 100
6040 CC Roermond E: info@waterschaplimburg.nl