

- Bestaande legger.**
- Legenda**
- bodemval, vastgesteld
 - stuw, vastgesteld
 - boerenstuw, vastgesteld
 - watergang primair, vastgesteld
 - kernzone, vastgesteld
 - profiel van vrije ruimte (watersysteem), vastgesteld
 - gebied met leggerwijziging

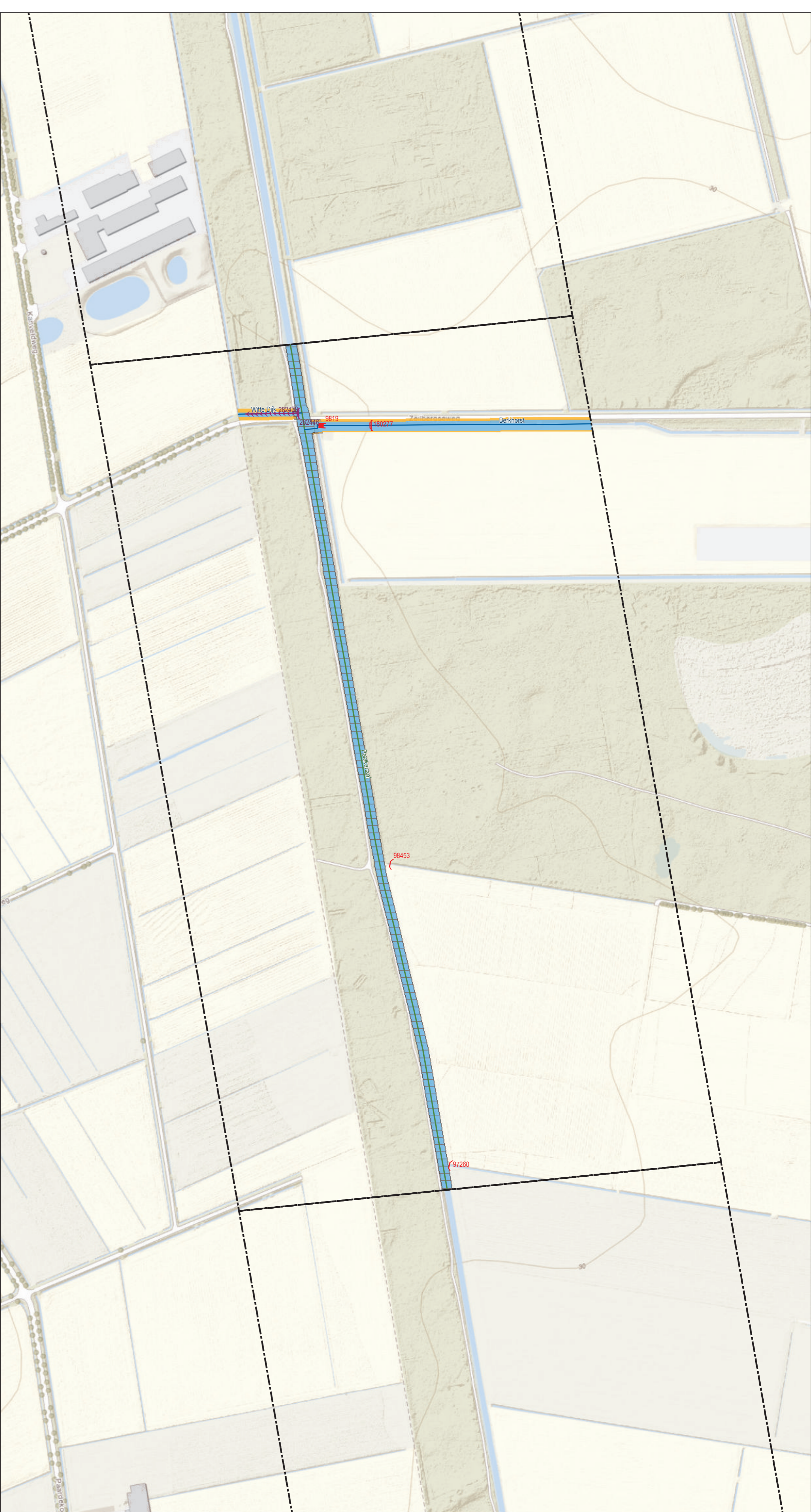

- Leggerwijziging.**
- Legenda**
- bodemval, vastgesteld
 - overkluizing, nieuw
 - stuw, vastgesteld
 - stuw, nieuw
 - boerenstuw, vastgesteld
 - watergang primair, vastgesteld
 - watergang primair, nieuw
 - kernzone, vastgesteld
 - kernzone, nieuw
 - profiel van vrije ruimte (watersysteem), vastgesteld
 - profiel van vrije ruimte (watersysteem), nieuw
 - gebied met leggerwijziging

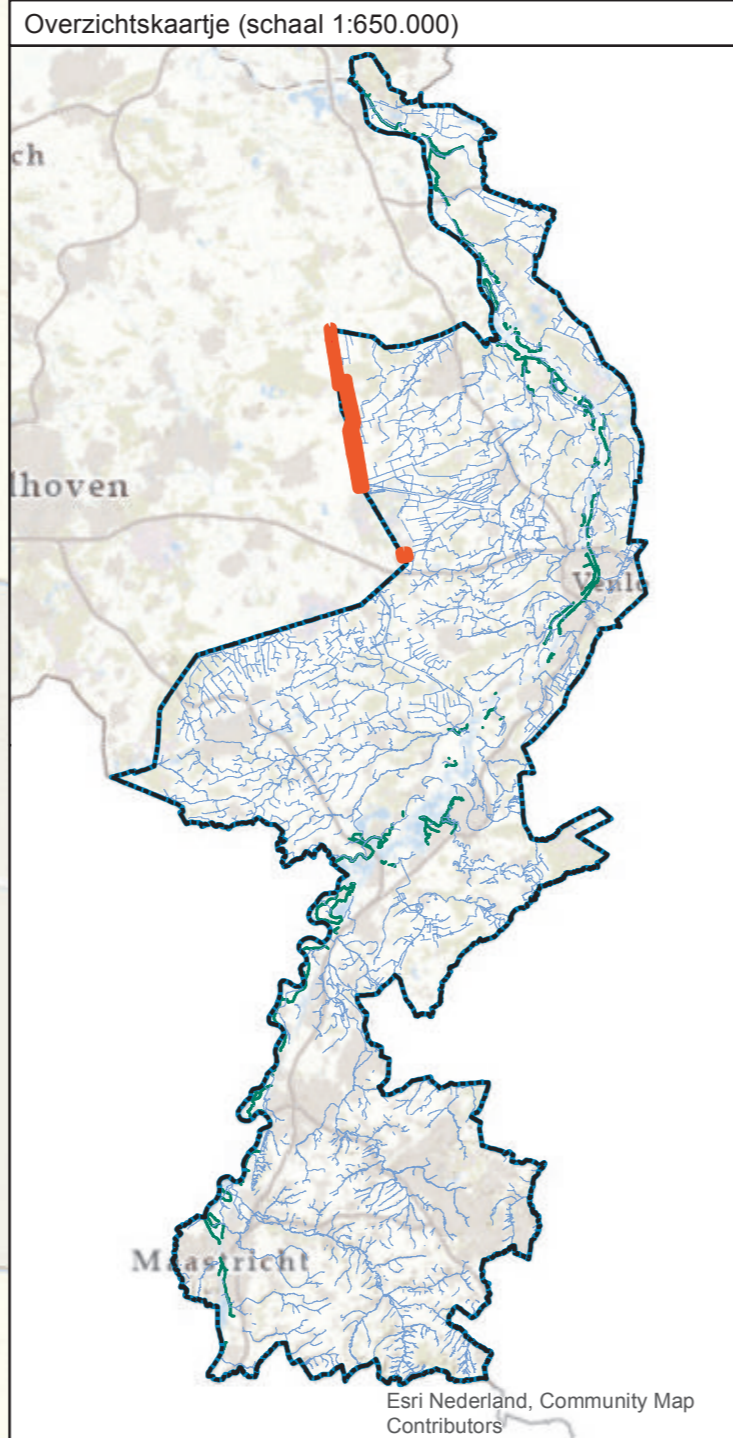

Leggerwijziging.

Omschrijving leggerwijziging:
Peelkanalen

Datum vaststelling:
Get.: 16-08-2022
Besluitnr.: 2022-Z3703
Schaa: 1 : 3000
Tek.nr.: 2022-Z3703-L
Blad: 05
Formaat: A1

	waterschap limburg
met de omgeving, voor de omgeving	
Postbus 2207 Tel.: 068 - 68 90 100	
6040 CC Roermond E: info@waterschaplimburg.nl	

© Topografische Dienst Kadaster